



LATVIJAS REPUBLIKAS

**SAEIMAS
ZIŅOTĀJS**

NR. 23

2013. GADA 12. DECEMBRĪ

Saturs

470.*	588L/11**	Par vidēja termiņa budžeta ietvaru 2014., 2015. un 2016. gadam.....	3
471.	589L/11	Par valsts budžetu 2014. gadam	61
472.	590L/11	Grozījumi Ķemeru nacionālā parka likumā.....	643
473.	591L/11	Grozījumi likumā “Par sapulcēm, gājieniem un piketiem”	686
474.	592L/11	Par Ziemeļatlantijas līguma organizācijas izcilības centru stratēģiskās komunikācijas jautājumos	688
475.	593L/11	Grozījumi Likumā par budžetu un finanšu vadību.....	690
476.	594L/11	Grozījums Atkritumu apsaimniekošanas likumā	692
477.	595L/11	Grozījums Publiskas personas mantas atsavināšanas likumā	693
478.	596L/11	Grozījumi Attīstības plānošanas sistēmas likumā	694
479.	597L/11	Grozījumi Aprūtināto teritoriju informācijas sistēmas likumā.....	696
480.	598L/11	Grozījumi Autoceļu lietošanas nodevas likumā.....	697
481.	599L/11	Grozījumi Elektronisko sakaru likumā	699
482.	600L/11	Grozījumi Ūdens apsaimniekošanas likumā	702
483.	601L/11	Grozījums Sugu un biotopu aizsardzības likumā	703
484.	602L/11	Grozījumi likumā “Par kompensāciju par saimnieciskās darbības ierobežojumiem aizsargājamās teritorijās”	704
485.	603L/11	Grozījumi likumā “Par zemes reformas pabeigšanu lauku apvidos”	705
486.	604L/11	Grozījumi likumā “Par akcīzes nodokli”.....	706
487.	605L/11	Grozījumi likumā “Par Valsts ieņēmumu dienestu”	709
488.	606L/11	Grozījumi Komerçķīlas likumā	710
489.	607L/11	Grozījumi Komerçķīluma	711
490.	608L/11	Grozījumi Likumā par ostām	712
491.	609L/11	Grozījumi Uzturlīdzekļu garantiju fonda likumā	713
492.	610L/11	Grozījumi likumā “Par valsts sociālo apdrošināšanu”	714
493.	611L/11	Grozījumi Dzelzceļa likumā	715
494.	612L/11	Grozījumi Meža likumā.....	717
495.	613L/11	Grozījumi likumā “Par autoceļiem”.....	718
496.	614L/11	Grozījumi likumā “Par palīdzību dzīvokļa jautājumu risināšanā”	720
497.	615L/11	Subsidētās elektroenerģijas nodokļa likums.....	721
498.	616L/11	Grozījumi Mikrouzņēmumu nodokļa likumā	728
499.	617L/11	Grozījumi likumā “Par nodokļiem un nodevām”	732
500.	618L/11	Grozījumi Valsts un pašvaldību institūciju amatpersonu un darbinieku atlīdzības likumā	735
501.	619L/11	Grozījumi Dabas resursu nodokļa likumā	739
502.	620L/11	Grozījumi Elektroenerģijas tirgus likumā	745
503.	621L/11	Grozījumi likumā “Par nekustamā īpašuma nodokli”	750
504.	622L/11	Grozījumi likumā “Par iedzīvotāju ienākuma nodokli”	756
505.	623L/11	Grozījumi Pievienotās vērtības nodokļa likumā	770
506.	624L/11	Grozījumi likumā “Par uzņēmumu ienākuma nodokli”.....	780

* Publikācijas numurs.

** 11. Saeimas pieņemtā likuma numurs.

470. 588L/11 Par vidēja termiņa budžeta ietvaru 2014., 2015. un 2016. gadam

1. pants. Ar gadskārtējā valsts budžeta likuma projekta sagatavošanu, vidēja termiņa budžeta ietvara likuma projekta sagatavošanu, ar valsts budžetu saistīto lēmumu pieņemšanu un rīcību tiek īstenoti Fiskālās disciplīnas likumā noteiktie fiskālās politikas principi un šādi vidēja termiņa budžeta politikas prioritārie attīstības virzieni:

- 1) ilgtspējīgas un sabalansētas valsts ekonomiskās attīstības veicināšana, nodrošinot nozaru finansējumu valsts budžeta iespēju robežās;
- 2) darbaspēka nodokļu sloga pārskatīšana nolūkā mazināt iedzīvotāju ienākumu nevienlīdzību un paaugstināt dzīves kvalitāti, it īpaši ģimenēm ar bērniem.

2. pants. Izstrādājot turpmāko gadu vidēja termiņa budžeta ietvara likumu projektus, ņemot vērā valsts ekonomisko situāciju un valsts budžeta iespējas, nodrošināt pakāpenisku virzību uz 2012. gada 10. maijā Saeimā apstiprinātajā Valsts aizsardzības koncepcijā noteikto indikatīvo mērķi — sasniegt valsts aizsardzības finansējuma apmēru līdz 2 procentiem no iekšzemes kopprodukta (turpmāk — IKP) līdz 2020. gadam.

3. pants. Šā likuma sagatavošanā izmantota IKP prognoze salīdzināmajās cenās 2014. gadam 11 562 300 000 *euro* apmērā, 2015. gadam 12 021 800 000 *euro* apmērā un 2016. gadam 12 501 800 000 *euro* apmērā. Šā likuma sagatavošanā izmantota IKP prognoze faktiskajās cenās 2014. gadam 24 763 600 000 *euro* apmērā, 2015. gadam 26 391 800 000 *euro* apmērā un 2016. gadam 28 136 300 000 *euro* apmērā.

4. pants. Šā likuma sagatavošanā izmantota potenciālā IKP prognoze salīdzināmajās cenās 2014. gadam 11 502 800 000 *euro* apmērā, 2015. gadam 11 972 400 000 *euro* apmērā un 2016. gadam 12 465 500 000 *euro* apmērā. Šā likuma sagatavošanā izmantota potenciālā IKP pieauguma tempa prognoze 2014. gadam 3,7 procenti, 2015. gadam 4,0 procenti, 2016. gadam 4,1 procenti, 2017. gadam 4,1 procenti un 2018. gadam 3,9 procenti.

5. pants. Vispārējās valdības budžeta strukturālās bilances mērķis atbilstoši Eiropas Kontu sistēmas (EKS'95) metodoloģijai, kas noteikta saskaņā ar Padomes 1996. gada 25. jūnija regulu (EK) Nr. 2223/96 par Eiropas nacionālo un reģionālo kontu sistēmu Kopienā (turpmāk — Eiropas nacionālo un reģionālo kontu sistēma Eiropas Savienībā), 2014. gadā ir -1 procenti no IKP, 2015. gadā -1 procenti no IKP un 2016. gadā -0,9 procenti no IKP.

6. pants. Vispārējās valdības budžeta bilance atbilstoši Eiropas nacionālo un reģionālo kontu sistēmai Eiropas Savienībā 2014. gadā ir -0,9 procenti no IKP, 2015. gadā -0,9 procenti no IKP un 2016. gadā -0,8 procenti no IKP.

7. pants. Noteikt valsts budžeta finansiālās bilances apjomu un maksimāli pieļaujamo valsts budžeta izdevumu kopapjomu 2015. un 2016. gadam saskaņā ar 1. pielikumu.

8. pants. Noteikt valsts budžeta ieņēmumu prognozes 2015. un 2016. gadam saskaņā ar 1. un 2. pielikumu.

9. pants. Saskaņā ar Fiskālās disciplīnas likuma 18. pantu, kā arī ievērojot tā pārejas noteikumu 5. un 6. punktu, noteikt izlīdzinātos izdevumus 2016. gadā 1 069 823 066 *euro*, tajā skaitā Eiropas Savienības struktūrfondu un Kohēzijas fonda izlīdzinātos izdevumus 482 809 182 *euro* un kopējās lauksaimniecības politikas un kopējās zivsaimniecības politikas izlīdzinātos izdevumus 2016. gadā 587 013 884 *euro*.

10. pants. Saskaņā ar Fiskālās disciplīnas likumu noteikt koriģētos maksimāli pieļaujamos valsts budžeta izdevumus 2014. gadā 7 187 498 102 *euro*, 2015. gadā 7 055 166 121 *euro* un 2016. gadā 6 426 814 803 *euro*.

11. pants. Noteikt maksimāli pieļaujamo valsts budžeta kopējo izdevumu apjomu katrai ministrijai un citai centrālajai valsts iestādei 2015. un 2016. gadam saskaņā ar 3. pielikumu.

12. pants. Pamatojoties uz sagatavotajām ieņēmumu prognozēm un apstiprinātajiem valsts budžeta izdevumiem 2014., 2015. un 2016. gadam, kā arī ņemot vērā apstiprinātos pasākumus nodokļu politikas jomā, pašvaldībām vidējā termiņā tiek nodrošināts stabils ieņēmumu pieauguma temps ar iedzīvotāju ienākuma nodokļa ieņēmumu sadalījumu pašvaldību budžetiem 80 procentu un valsts budžetam attiecīgi 20 procentu apmērā.

13. pants. Ikgadējais pašvaldību kopējais aizņēmumu pieļaujamo palielinājums vidējā termiņā 2014., 2015. un 2016. gadam tiek noteikts 118 miljoni *euro*. Finanšu ministrija izvērtē iespējamo kopējo aizņēmumu limitu (kopējo aizņēmumu palielinājumu un iepriekš ņemto aizņēmumu atmaksas) un Latvijas Pašvaldību savienības iesniegtos priekšlikumus aizņēmumu prioritārajiem mērķiem un, sagatavojot gadskārtējā valsts budžeta likuma projektu, paredz tajā nosacījumus pašvaldībām aizņēmumu saņemšanas jomā kārtējam saimnieciskajam gadam, nepārsniedzot vidējā termiņā noteikto pašvaldību kopējo aizņēmumu pieļaujamo palielinājumu.

Likums stājas spēkā 2014. gada 1. janvārī.

Likums Saeimā pieņemts 2013. gada 6. novembrī.

Valsts prezidents A. Bērziņš

Rīgā 2013. gada 27. novembrī

Publikācija "Latvijas Vēstnesī" 27.11.2013., Nr. 232.

Likuma "Par vidēja termiņa budžeta ietvaru 2014., 2015. un 2016. gadam" 1. pielikums

Valsts konsolidētais budžets

Nosaukums	Euro	
	2015. gads	2016. gads
KA Valsts budžeta ieņēmumi (PA + SA)	7,447,892,469	7,059,510,259
Valsts pamatbudžeta ieņēmumi (bruto)	5,406,120,555	4,963,383,065
Nodokļu ieņēmumi	3,596,028,422	3,726,562,817
Ienākuma nodokļi	706,186,655	721,178,829
Ieņēmumi no iedzīvotāju ienākuma nodokļa	278,956,565	286,195,259
Ieņēmumi no juridisko personu ienākuma nodokļa	427,230,090	434,983,570
Uzņēmumu ienākuma nodoklis	427,230,090	434,983,570
Nodokļi par pakalpojumiem un precēm	2,859,069,195	2,973,637,584
Pievienotās vērtības nodoklis	1,910,465,068	2,033,543,269
Akcīzes nodoklis	766,799,984	781,949,339
Nodokļi atsevišķām precēm un pakalpojumu veidiem	169,336,073	145,470,224
Azartspēļu nodoklis	22,253,814	22,505,642
Izložu nodoklis	2,120,079	2,134,308
Vieglo automobiļu un motociklu nodoklis	11,240,687	12,023,267
Elektroenerģijas nodoklis	1,109,840	953,324
Transportlīdzekļa ekspluatācijas nodoklis	76,408,216	48,235,354
Uzņēmumu vieglo transportlīdzekļu nodoklis	19,351,057	19,920,205
Subsidētās elektroenerģijas nodoklis	36,852,380	39,698,124
Nodokļi un maksājumi par tiesībām lietot atsevišķas preces	12,468,070	12,674,752
Dabas resursu nodoklis	12,468,070	12,674,752
Muitas nodoklis	30,772,572	31,746,404
Nenodokļu ieņēmumi	405,717,906	346,643,144
Ieņēmumi no maksas pakalpojumiem un citi pašu ieņēmumi – kopā	87,101,243	87,052,368
Ārvalstu finanšu palīdzība	1,315,884,256	802,983,717
Transferti	1,388,728	141,019
Pašvaldību budžeta transferti	252,958	53,144
No valsts budžeta daļēji finansētu atvasinātu publisku personu un budžeta nefinansētu iestāžu transferti	1,135,770	87,875
PA Valsts pamatbudžeta ieņēmumi (neto)	5,406,120,555	4,963,383,065
Valsts speciālā budžeta ieņēmumi (bruto)	2,248,463,379	2,289,306,341
Nodokļu ieņēmumi	2,029,293,255	2,083,607,557
Sociālās apdrošināšanas iemaksas – kopā	2,029,293,255	2,083,607,557
Nenodokļu ieņēmumi	12,422,000	12,462,978
Ieņēmumi no maksas pakalpojumiem un citi pašu ieņēmumi – kopā	56,659	56,659
Transferti	206,691,465	193,179,147
<i>minus transferts no valsts pamatbudžeta</i>	<i>206,691,465</i>	<i>193,179,147</i>
SA Valsts speciālā budžeta ieņēmumi (neto)	2,041,771,914	2,096,127,194
KB Valsts budžeta izdevumi (KB1+KB2)	7,055,166,121	7,297,968,752
KB1 Valsts budžeta uzturēšanas izdevumi (PB1+SB1)	6,846,678,914	7,126,350,870
KB2 Valsts budžeta kapitālie izdevumi (PB2+SB2)	208,487,207	171,617,882
Valsts budžeta finansiālā bilance (KA-KB)	392,726,348	-238,458,493
Finansēšana	-392,726,348	238,458,493
Aizņēmumi	-229,329,206	437,214,314
Aizdevumi	-295,957,337	-295,957,337
Naudas līdzekļi	178,097,134	142,744,065

Maksas pakalpojumu un citu pašu ieņēmumu naudas līdzekļu atlikumu izmaiņas palielinājums (-) vai samazinājums (+)	1,589,250	1,401,515
Ārvalstu finanšu palīdzības naudas līdzekļu atlikumu izmaiņas palielinājums (-) vai samazinājums (+)	149,402	
Valsts speciālā budžeta naudas līdzekļu atlikumu izmaiņas palielinājums (-) vai samazinājums (+)	-119,598,855	-154,614,787
Naudas līdzekļu aizdevumiem atlikumu izmaiņas palielinājums (-) vai samazinājums (+)	295,957,337	295,957,337
Akcijas un cita līdzdalība komersantu pašu kapitālā	-45,536,939	-45,542,549
Valsts pamatbudžeta izdevumi (bruto)	5,132,993,062	5,356,456,345
<i>mīnus transferts valsts speciālajam budžetam</i>	<i>206,691,465</i>	<i>193,179,147</i>
PB Valsts pamatbudžeta izdevumi (neto)	4,926,301,597	5,163,277,198
Valsts pamatbudžeta uzturēšanas izdevumi (bruto)	4,925,316,334	5,185,648,942
<i>mīnus transferts valsts speciālajam budžetam</i>	<i>206,691,465</i>	<i>193,179,147</i>
PB1 Valsts pamatbudžeta uzturēšanas izdevumi (neto)	4,718,624,869	4,992,469,795
Valsts pamatbudžeta kapitālie izdevumi (bruto)	207,676,728	170,807,403
PB2 Valsts pamatbudžeta kapitālie izdevumi (neto)	207,676,728	170,807,403
Valsts pamatbudžeta finansiālā bilance	273,127,493	-393,073,280
Finansēšana	-273,127,493	393,073,280
Aizņēmumi	-229,329,206	437,214,314
Aizdevumi	-295,957,337	-295,957,337
Naudas līdzekļi	297,695,989	297,358,852
Maksas pakalpojumu un citu pašu ieņēmumu naudas līdzekļu atlikumu izmaiņas palielinājums (-) vai samazinājums (+)	1,589,250	1,401,515
Ārvalstu finanšu palīdzības naudas līdzekļu atlikumu izmaiņas palielinājums (-) vai samazinājums (+)	149,402	
Naudas līdzekļu aizdevumiem atlikumu izmaiņas palielinājums (-) vai samazinājums (+)	295,957,337	295,957,337
Akcijas un cita līdzdalība komersantu pašu kapitālā	-45,536,939	-45,542,549
Valsts speciālā budžeta izdevumi (bruto)	2,128,864,524	2,134,691,554
SB Valsts speciālā budžeta izdevumi (neto)	2,128,864,524	2,134,691,554
Valsts speciālā budžeta uzturēšanas izdevumi (bruto)	2,128,054,045	2,133,881,075
SB1 Valsts speciālā budžeta uzturēšanas izdevumi (neto)	2,128,054,045	2,133,881,075
Valsts speciālā budžeta kapitālie izdevumi (bruto)	810,479	810,479
SB2 Valsts speciālā budžeta kapitālie izdevumi (neto)	810,479	810,479
Valsts speciālā budžeta finansiālā bilance	119,598,855	154,614,787
Finansēšana	-119,598,855	-154,614,787
Naudas līdzekļi	-119,598,855	-154,614,787
Valsts speciālā budžeta naudas līdzekļu atlikumu izmaiņas palielinājums (-) vai samazinājums (+)	-119,598,855	-154,614,787

Procentos no IKP:

Valsts budžeta ieņēmumi	28.2	25.1
Valsts budžeta izdevumi	26.7	25.9
Valsts budžeta finansiālā bilance	1.5	-0.9
IKP milj. euro	26,391.8	28,136.3

Likuma "Par vidēja termiņa budžeta ietvaru 2014., 2015. un 2016. gadam"
 2. pielikums

Valsts budžeta ieņēmumi
I. Valsts pamatbudžeta ieņēmumi

Ieņēmumu avots	Euro	
	2015. gads	2016. gads
Ieņēmumi – kopā	5,406,120,555	4,963,383,065
Nodokļu ieņēmumi	3,596,028,422	3,726,562,817
Ienākuma nodokļi	706,186,655	721,178,829
Ieņēmumi no iedzīvotāju ienākuma nodokļa	278,956,565	286,195,259
Ieņēmumi no juridisko personu ienākuma nodokļa	427,230,090	434,983,570
Uzņēmumu ienākuma nodoklis	427,230,090	434,983,570
Nodokļi par pakalpojumiem un precēm	2,859,069,195	2,973,637,584
Pievienotās vērtības nodoklis	1,910,465,068	2,033,543,269
Akcīzes nodoklis	766,799,984	781,949,339
Nodokļi atsevišķām precēm un pakalpojumu veidiem	169,336,073	145,470,224
Azartspēļu nodoklis	22,253,814	22,505,642
Izložu nodoklis	2,120,079	2,134,308
Vieglo automobiļu un motociklu nodoklis	11,240,687	12,023,267
Elektroenerģijas nodoklis	1,109,840	953,324
Transportlīdzekļa ekspluatācijas nodoklis	76,408,216	48,235,354
Uzņēmumu vieglo transportlīdzekļu nodoklis	19,351,057	19,920,205
Subsidētās elektroenerģijas nodoklis	36,852,380	39,698,124
Nodokļi un maksājumi par tiesībām lietot atsevišķas preces	12,468,070	12,674,752
Dabas resursu nodoklis	12,468,070	12,674,752
Muitas nodoklis	30,772,572	31,746,404
Nenodokļu ieņēmumi	405,717,906	346,643,144
Ieņēmumi no uzņēmējdarbības un īpašuma	180,328,140	115,030,518
Ieņēmumi no Latvijas Bankas maksājuma	1,494,015	1,494,015
Ieņēmumi no dividendēm (ieņēmumi no valsts (pašvaldību) kapitāla izmantošanas)	120,801,817	66,021,252
Procentu ieņēmumi	32,420,615	27,595,046
Procentu ieņēmumi par aizdevumiem nacionālajā valūtā	8,779,988	7,093,898
Procentu ieņēmumi par aizdevumiem ārvalstu valūtā	8,273,611	7,979,876
Procentu ieņēmumi par depozītiem, kontu atlikumiem un valsts parāda vērtspapīriem	15,367,016	12,521,272
Pārējie finanšu ieņēmumi	25,611,693	19,920,205
Ieņēmumi no Latvijai piešķirto emisijas kvotu izsolīšanas	25,611,693	19,920,205
Valsts (pašvaldību) nodevas un kancelejas nodevas	159,722,622	165,011,825
Valsts nodevas par valsts sniegto nodrošinājumu un juridiskajiem un citiem pakalpojumiem	105,593,006	106,613,593
Valsts nodevas par speciālu atļauju (licenču) izsniegšanu un profesionālās kvalifikācijas atbilstības dokumentu reģistrāciju	4,275,730	4,275,730
Speciāliem mērķiem paredzētās valsts nodevas	49,811,200	54,079,816
Izložu un azartspēļu nodeva	2,276,595	2,276,595

Numerācijas lietošanas tiesību ikgadēja valsts nodeva	298,803	298,803
Valsts nodeva par naftas produktu drošības rezervju uzturēšanu	28,751,921	28,751,921
Pārējās speciāliem mērķiem paredzētās valsts nodevas	18,483,881	22,752,497
Finanšu stabilitātes nodeva	7,071,629	7,071,629
Speciāliem mērķiem paredzētās valsts nodevas, kas nav minētas citos koda 9.3.9.0. apakškodos	29,278	29,278
Autoceļu lietošanas nodeva	11,382,974	15,651,590
Pārējās nodevas	42,686	42,686
Naudas sodi un sankcijas	22,980,990	22,961,323
Pārējie nenodokļu ieņēmumi – kopā	42,686,154	43,639,478
Ieņēmumi no maksas pakalpojumiem un citi pašu ieņēmumi – kopā	87,101,243	87,052,368
Ārvalstu finanšu palīdzība	1,315,884,256	802,983,717
Transferti	1,388,728	141,019
Pašvaldību budžeta transferti	252,958	53,144
No valsts budžeta daļēji finansētu atvasinātu publisku personu un budžeta nefinansētu iestāžu transferti	1,135,770	87,875

Valsts pamatbudžetā iemaksājamās valsts nodevas un citi maksājumi no valsts institūciju sniegtajiem pakalpojumiem un veiktās darbības

Ministrija (cita centrālā valsts iestāde), ieņēmumu veids	2015. gads	2016. gads
Ieņēmumi valsts pamatbudžetā - kopā	99,019,477	97,980,304
Ārlietu ministrija	10,255,675	10,264,212
Nodeva par konsulāro amatpersonu sniegtajiem pakalpojumiem	10,141,845	10,150,382
Nodeva par speciālu atļauju (licenču) izsniegšanu stratēģiskas nozīmes preču darījumiem	113,830	113,830
Ekonomikas ministrija	29,947,489	29,947,489
Pārējās valsts nodevas par speciālu atļauju (licenču) izsniegšanu vai profesionālās kvalifikācijas atbilstības dokumentu reģistrāciju	1,195,568	1,195,568
Valsts nodeva par naftas produktu drošības rezervju uzturēšanu	28,751,921	28,751,921
Finanšu ministrija	1,881,036	1,881,036
Preču un pakalpojumu loteriju organizēšanas nodeva	284,574	284,574
Iemaksas no pārbaudēs atklātām slēpto un samazināto ienākumu summām	1,596,462	1,596,462
Iekšlietu ministrija	24,255,251	23,207,541
Nodeva par jebkāda veida ieroča atļaujas, atkārtotas atļaujas, atļaujas dublikāta, Eiropas šaujammieroču apliecības izsniegšanu un Eiropas šaujammieroču apliecības derīguma termiņa pagarināšanu	362,548	362,548
Nodeva par iekšējās drošības dienesta reģistrāciju	178	178
Nodeva par pasu izsniegšanu	6,534,638	6,428,418
Nodeva par personas apliecību izsniegšanu	3,501,625	2,787,296
Nodeva par informācijas saņemšanu no Iedzīvotāju reģistra	688,648	688,648

Nodeva par vīzas, uzturēšanās atļaujas vai Eiropas Savienības pastāvīgā iedzīvotāja statusa Latvijas Republikā pieprasīšanai nepieciešamo dokumentu izskatīšanu un ar to saistītajiem pakalpojumiem	3,454,306	3,454,306
Nodeva par ziņu par deklarēto dzīvesvietu reģistrāciju	26,640	26,640
Nodeva par naturalizācijas iesniegumu iesniegšanu	32,726	32,726
Nodeva par atteikšanās no Latvijas pilsonības un pilsonības atjaunošanas dokumentēšanu	210,134	210,134
Valsts nodeva par informācijas sniegšanu no Soda reģistra	99,491	99,491
Pārējās nodevas par speciālu atļauju (licenču) izsniegšanu atsevišķiem komercdarbības veidiem	147,501	147,501
Nodevas par sertifikātu izsniegšanu apsardzes, pirotehnikas, spridzināšanas un detektīvdarbības jomā	75,942	75,942
Naudas sodi, ko uzliek Valsts policija	496,548	496,548
Naudas sodi, ko uzliek Valsts ugunsdzēsības un glābšanas dienests	27,817	27,817
Naudas sodi, ko uzliek Valsts robežsardze	441,090	441,090
Naudas sodi, ko uzliek Valsts policija par pārkāpumiem ceļu satiksmē, kas fiksēti ar Valsts policijai piederošajiem tehniskajiem līdzekļiem	2,247,711	2,058,469
Naudas sodi, ko uzliek Valsts policija par pārkāpumiem ceļu satiksmē, kas fiksēti ar komersanta tehniskajiem līdzekļiem	138,532	100,613
Pārējie naudas sodi, ko uzliek Valsts policija par pārkāpumiem ceļu satiksmē	5,691,487	5,691,487
Naudas sodi, ko uzliek Pilsonības un migrācijas lietu pārvalde	77,689	77,689
Izglītības un zinātnes ministrija	64,029	64,029
Nodeva par valsts valodas prasmes atestāciju profesionālo un amata pienākumu veikšanai	64,029	64,029
Zemkopības ministrija	2,763,688	2,763,688
Citas nodevas par juridiskajiem un citiem pakalpojumiem	535,898	535,898
Nodeva par dokumentu izsniegšanu, kas attiecas uz medību saimniecības izmantošanu, mednieku un medību vadītāju eksāmeniem, medījamo dzīvnieku nodarīto zaudējumu aprēķinu un medību trofeju izvešanu no Latvijas	403,669	403,669
Naudas sodi par zivju resursiem nodarītajiem zaudējumiem	85,372	85,372
Naudas sodi par meža resursiem nodarītajiem kaitējumiem	45,532	45,532
Ieņēmumi no konfiscēto zvejas rīku, zvejas līdzekļu un zivju realizācijas	711	711
Ieņēmumi no ūdenstilpju un zvejas tiesību nomas un zvejas tiesību rūpnieciskas izmantošanas (licences)	355,718	355,718
Ieņēmumi no ūdenstilpju un zvejas tiesību nomas un zvejas tiesību nerūpnieciskas izmantošanas (maksšķerēšanas kartes)	455,319	455,319
Ieņēmumi no zaudējumu atlīdzības par meža resursiem nodarītiem kaitējumiem	853,723	853,723
Ieņēmumi no zaudējumu atlīdzības par zivju resursiem nodarītiem zaudējumiem	27,746	27,746
Satiksmes ministrija	227,660	227,660
Pārējās valsts nodevas par speciālu atļauju (licenču) izsniegšanu vai profesionālās kvalifikācijas atbilstības dokumentu reģistrāciju	227,660	227,660
Labklājības ministrija	8,590	8,590
Citas nodevas par juridiskajiem un citiem pakalpojumiem	3,994	3,994

Pārējās nodevas par speciālu atļauju (licenču) izsniegšanu atsevišķiem komercdarbības veidiem	4,596	4,596
Tieslietu ministrija	28,204,871	28,204,871
Kancelejas nodeva tiesu iestādē	85,372	85,372
Nodeva par darbību veikšanu tiesu iestādēs	17,055,641	17,055,641
Nodeva par izpildu dokumentu iesniegšanu	227,659	227,659
Nodeva par darbību veikšanu administratīvajā tiesā	142,287	142,287
Nodeva par darbību veikšanu Uzņēmumu reģistrā	2,796,306	2,796,306
Nodeva par personas datu apstrādes sistēmas reģistrēšanu vai Fizisko personu datu aizsardzības likumā noteikto reģistrējamo izmaiņu izdarīšanu	17,074	17,074
Kancelejas nodeva par zemesgrāmatas veiktajām darbībām attiecībā uz mantojumu un dāvinājumu	422,664	422,664
Kancelejas nodeva par zemesgrāmatas veiktajām darbībām, kas iekasēta no fiziskām personām, izņemot mantojumus un dāvinājumus	1,743,658	1,743,658
Kancelejas nodeva par zemesgrāmatas veiktajām darbībām, kas iekasēta no juridiskām personām, izņemot mantojumus un dāvinājumus	935,538	935,538
Nodeva par rūpnieciskā īpašuma aizsardzību	1,786,657	1,786,657
Nodeva par kadastra izziņas sagatavošanu un izsniegšanu	213,431	213,431
Naudas sodi, ko uzliek tiesu iestādes	2,703,456	2,703,456
Naudas sodi, ko uzliek Datu valsts inspekcija	14,940	14,940
Naudas sodi, ko uzliek Valsts valodas centrs	35,572	35,572
Naudas sodi, ko uzliek pārējās iestādes, kas nav klasificētas iepriekšminētajos kodos	24,616	24,616
Vides aizsardzības un reģionālās attīstības ministrija	901,231	901,231
Valsts nodeva par ūdens resursu lietošanas atļauju	10,671	10,671
Valsts nodeva par atkritumu savākšanas, pārvadāšanas, pārkraušanas, šķirošanas un uzglabāšanas atļauju	35,572	35,572
Valsts nodeva par atļauju A un B kategorijas piesārņojošai darbībai	231,217	231,217
Pārējās nodevas par speciālu atļauju (licenču) izsniegšanu atsevišķiem komercdarbības veidiem	28,457	28,457
Valsts nodeva par paredzētās darbības ietekmes uz vidi sākotnējo izvērtējumu	150,824	150,824
Valsts nodeva par būvprojektēšanai nepieciešamo tehnisko un īpašo noteikumu saņemšanu valsts un pašvaldību institūcijās	49,500	49,500
Valsts nodeva par speciālās atļaujas (licences) vai atļaujas izsniegšanu darbībām ar jonizējošā starojuma avotiem	22,766	22,766
Numerācijas lietošanas tiesību ikgadēja valsts nodeva	298,803	298,803
Pārējās nodevas, kas iemaksātas valsts budžetā	2,277	2,277
Kultūras ministrija	498,432	498,432
Nodeva par filmu producenta reģistrāciju	427	427
Citas nodevas par juridiskajiem un citiem pakalpojumiem	498,005	498,005
Veselības ministrija	4,980	4,980
Pārējās nodevas, kas iemaksātas valsts budžetā	4,980	4,980
Radio un televīzija	6,545	6,545
Valsts nodeva par apraides atļaujas izsniegšanu, retranslācijas atļaujas izsniegšanu un tāda pakalpojumu sniedzēja reģistrāciju, kas sniedz elektronisko plašsaziņas līdzekļu pakalpojumus pēc pieprasījuma	6,545	6,545

II. Valsts speciālā budžeta ieņēmumi

Ieņēmumu avots	2015. gads	2016. gads
Ieņēmumi – kopā	2,248,463,379	2,289,306,341
Nodokļu ieņēmumi	2,029,293,255	2,083,607,557
Sociālās apdrošināšanas iemaksas – kopā	2,029,293,255	2,083,607,557
Nenodokļu ieņēmumi	12,422,000	12,462,978
Ieņēmumi no maksas pakalpojumiem un citi pašu ieņēmumi – kopā	56,659	56,659
Transferti	206,691,465	193,179,147
<i>Informatīvi</i>		
Sociālās apdrošināšanas iemaksas - kopā		
Ieņēmumi - kopā	2,322,967,560	2,458,839,274
<i>tajā skaitā</i>		
Valsts sociālās apdrošināšanas speciālajā budžetā	2,029,293,255	2,083,607,557
Valsts fondēto pensiju shēmā	293,674,305	375,231,717
Uzņēmējdarbības riska valsts nodeva		
Ieņēmumi - kopā	2,982,422	2,982,422
<i>tajā skaitā</i>		
Tieslietu ministrijas apakšprogrammā "Darbinieku prasījumu garantiju fonds" un "Maksātnespējas procesa izmaksas" maksas pakalpojumos un citos pašu ieņēmumos iemaksājamā daļa	2,982,422	2,982,422
Naudas sodi, ko uzliek Valsts policija par pārkāpumiem ceļu satiksmē, kas fiksēti ar komersanta tehniskajiem līdzekļiem		
Ieņēmumi - kopā	213,126	154,789
<i>tajā skaitā</i>		
Valsts pamatbudžeta nenodokļu ieņēmumos iemaksājamā naudas sodu, ko uzliek Valsts policija par pārkāpumiem ceļu satiksmē, kas fiksēti ar komersanta tehniskajiem līdzekļiem, daļa	138,532	100,613
Iekšlietu ministrijas apakšprogrammā 06.02.00 "Ātruma kontroles mērierīču darbības nodrošināšana" maksas pakalpojumos un citos pašu ieņēmumos iemaksājamā daļa	74,594	54,176

Valsts pamatbudžeta un valsts speciālā budžeta kopsavilkums

	<i>Euro</i>	
	2015. gads	2016. gads
Valsts pamatbudžets		
Ieņēmumi – kopā	5,406,120,555	4,963,383,065
Resursi izdevumu segšanai	5,178,713,220	5,402,791,927
Ieņēmumi no maksas pakalpojumiem un citi pašu ieņēmumi – kopā	87,101,243	87,052,368
Ārvalstu finanšu palīdzība iestādes ieņēmumos	17,175,584	2,403,588
Transferti	1,388,728	141,019
Pašvaldību budžeta transferti	252,958	53,144
Valsts budžeta iestāžu saņemtie transferti no pašvaldībām	252,958	53,144
Valsts budžeta iestāžu saņemtie transferti (izņemot atmaksas) no pašvaldībām	252,958	53,144
No valsts budžeta daļēji finansētu atvasinātu publisku personu un budžeta nefinansētu iestāžu transferti	1,135,770	87,875
Valsts budžeta iestāžu saņemtie transferti no valsts budžeta daļēji finansētām atvasinātām publiskām personām un no budžeta nefinansētām iestādēm	1,135,770	87,875
Valsts budžeta iestāžu saņemtie transferti no savas ministrijas, centrālās valsts iestādes padotībā esošām no valsts budžeta daļēji finansētām atvasinātām publiskām personām un budžeta nefinansētām iestādēm	182,564	
Valsts budžeta iestāžu saņemtie transferti no citas ministrijas, centrālās valsts iestādes padotībā esošām no valsts budžeta daļēji finansētām atvasinātām publiskām personām un budžeta nefinansētām iestādēm	20,000	
Valsts budžeta iestāžu saņemtā atmaksa no savas ministrijas, centrālās valsts iestādes padotībā esošām no valsts budžeta daļēji finansētām atvasinātām publiskām personām un budžeta nefinansētām iestādēm par Eiropas Savienības politiku instrumentu un pārējās ārvalstu finanšu palīdzības līdzfinansēto projektu (pasākumu) īstenošanā piešķirtajiem līdzekļiem	933,206	87,875
Dotācija no vispārējiem ieņēmumiem	5,073,047,665	5,313,194,952
Vispārējā kārtībā sadalāmā dotācija no vispārējiem ieņēmumiem	5,073,047,665	5,313,194,952
Izdevumi – kopā	5,132,993,062	5,356,456,345
Uzturēšanas izdevumi	4,925,316,334	5,185,648,942
Kārtējie izdevumi	1,334,730,314	1,284,727,881
Atlīdzība	777,447,678	760,363,345
Atalgojums	579,650,825	569,247,710
Preces un pakalpojumi	557,282,636	524,364,536
Procentu izdevumi	361,614,702	334,384,533
Subsīdijas, dotācijas un sociālie pabalsti	2,094,262,846	2,437,755,528
Subsīdijas un dotācijas	1,782,802,488	2,114,783,112
Sociālie pabalsti	311,460,358	322,972,416

Kārtējie maksājumi Eiropas Savienības budžetā un starptautiskā sadarbība	296,996,279	308,564,943
Kārtējie maksājumi Eiropas Savienības budžetā	272,622,239	290,550,424
Starptautiskā sadarbība	24,374,040	18,014,519
Uzturēšanas izdevumu transferti	837,712,193	820,216,057
Valsts budžeta uzturēšanas izdevumu transferti	206,691,465	193,179,147
Valsts budžeta uzturēšanas izdevumu transferti no valsts pamatbudžeta uz valsts speciālo budžetu	206,691,465	193,179,147
Valsts budžeta uzturēšanas izdevumu transferti citiem budžetiem noteiktam mērķim	578,859,639	574,437,741
Valsts budžeta uzturēšanas izdevumu transferti pašvaldībām noteiktam mērķim	433,241,153	439,455,505
Valsts budžeta uzturēšanas izdevumu transferti pašvaldībām Eiropas Savienības politiku instrumentu un pārējās ārvalstu finanšu palīdzības līdzfinansētajiem projektiem (pasākumiem)	6,727,366	908,758
Valsts budžeta transferti valsts budžeta daļēji finansētām atvasinātām publiskām personām un budžeta nefinansētām iestādēm noteiktam mērķim	138,891,120	134,073,478
Pārējie valsts budžeta uzturēšanas izdevumu transferti citiem budžetiem	52,161,089	52,599,169
Pārējie valsts budžeta uzturēšanas izdevumu transferti pašvaldībām	31,453,449	31,453,449
Pārējie valsts budžeta uzturēšanas izdevumu transferti valsts budžeta daļēji finansētām atvasinātām publiskām personām un budžeta nefinansētām iestādēm	20,707,640	21,145,720
Kapitālie izdevumi	207,676,728	170,807,403
Pamatkapitāla veidošana	155,530,277	163,047,951
Kapitālo izdevumu transferti	52,146,451	7,759,452
Valsts budžeta transferti kapitālajiem izdevumiem citiem budžetiem noteiktam mērķim	52,146,451	7,759,452
Valsts budžeta kapitālo izdevumu transferti pašvaldībām noteiktam mērķim	7,331,601	7,758,456
Valsts budžeta kapitālo izdevumu transferti pašvaldībām Eiropas Savienības politiku instrumentu un pārējās ārvalstu finanšu palīdzības līdzfinansētajiem projektiem (pasākumiem)	31,372,424	
Valsts budžeta kapitālo izdevumu transferti valsts budžeta daļēji finansētām atvasinātām publiskām personām un budžeta nefinansētām iestādēm noteiktam mērķim	13,442,426	996
Finansiālā bilance	273,127,493	-393,073,280
Finansēšana	-273,127,493	393,073,280
Aizņēmumi	-229,329,206	437,214,314
Aizdevumi	-295,957,337	-295,957,337
Naudas līdzekļi	297,695,989	297,358,852
Maksas pakalpojumu un citu pašu ieņēmumu naudas līdzekļu atlikumu izmaiņas palielinājums (-) vai samazinājums (+)	1,589,250	1,401,515
Ārvalstu finanšu palīdzības naudas līdzekļu atlikumu izmaiņas palielinājums (-) vai samazinājums (+)	149,402	
Naudas līdzekļu aizdevumiem atlikumu izmaiņas palielinājums (-) vai samazinājums (+)	295,957,337	295,957,337
Akcijas un cita līdzdalība komersantu pašu kapitālā	-45,536,939	-45,542,549

I. Valsts pamatfunkciju īstenošana

Resursi izdevumu segšanai	4,213,867,520	4,169,344,021
Ieņēmumi no maksas pakalpojumiem un citi pašu ieņēmumi – kopā	87,094,129	87,052,368
Transferti	20,000	
No valsts budžeta daļēji finansētu atvasinātu publisku personu un budžeta nefinansētu iestāžu transferti	20,000	
Valsts budžeta iestāžu saņemtie transferti no valsts budžeta daļēji finansētām atvasinātām publiskām personām un no budžeta nefinansētām iestādēm	20,000	
Valsts budžeta iestāžu saņemtie transferti no citas ministrijas, centrālās valsts iestādes padotībā esošām no valsts budžeta daļēji finansētām atvasinātām publiskām personām un budžeta nefinansētām iestādēm	20,000	
Dotācija no vispārējiem ieņēmumiem	4,126,753,391	4,082,291,653
Vispārējā kārtībā sadalāmā dotācija no vispārējiem ieņēmumiem	4,126,753,391	4,082,291,653
Izdevumi – kopā	4,167,997,960	4,123,008,439
Uzturēšanas izdevumi	4,023,182,428	3,952,734,113
Kārtējie izdevumi	1,297,472,749	1,273,055,877
Atlidzība	759,882,760	756,668,045
Atalgojums	565,848,293	566,322,472
Preces un pakalpojumi	537,589,989	516,387,832
Procentu izdevumi	361,614,702	334,384,533
Subsīdijas, dotācijas un sociālie pabalsti	1,255,825,959	1,221,472,519
Subsīdijas un dotācijas	944,650,175	898,500,103
Sociālie pabalsti	311,175,784	322,972,416
Kārtējie maksājumi Eiropas Savienības budžetā un starptautiskā sadarbība	289,313,548	307,341,796
Kārtējie maksājumi Eiropas Savienības budžetā	272,622,239	290,550,424
Starptautiskā sadarbība	16,691,309	16,791,372
Uzturēšanas izdevumu transferti	818,955,470	816,479,388
Valsts budžeta uzturēšanas izdevumu transferti	206,691,465	193,179,147
Valsts budžeta uzturēšanas izdevumu transferti no valsts pamatbudžeta uz valsts speciālo budžetu	206,691,465	193,179,147
Valsts budžeta uzturēšanas izdevumu transferti citiem budžetiem noteiktam mērķim	560,102,916	570,701,072
Valsts budžeta uzturēšanas izdevumu transferti pašvaldībām noteiktam mērķim	433,241,153	439,455,505
Valsts budžeta transferti valsts budžeta daļēji finansētām atvasinātām publiskām personām un budžeta nefinansētām iestādēm noteiktam mērķim	126,861,763	131,245,567
Pārējie valsts budžeta uzturēšanas izdevumu transferti citiem budžetiem	52,161,089	52,599,169
Pārējie valsts budžeta uzturēšanas izdevumu transferti pašvaldībām	31,453,449	31,453,449
Pārējie valsts budžeta uzturēšanas izdevumu transferti valsts budžeta daļēji finansētām atvasinātām publiskām personām un budžeta nefinansētām iestādēm	20,707,640	21,145,720
Kapitālie izdevumi	144,815,532	170,274,326
Pamatkapitāla veidošana	137,457,875	162,514,874
Kapitālo izdevumu transferti	7,357,657	7,759,452
Valsts budžeta transferti kapitālajiem izdevumiem citiem budžetiem noteiktam mērķim	7,357,657	7,759,452
Valsts budžeta kapitālo izdevumu transferti pašvaldībām noteiktam mērķim	7,331,601	7,758,456

Valsts budžeta kapitālo izdevumu transferti valsts budžeta daļēji finansētām atvasinātām publiskām personām un budžeta nefinansētām iestādēm noteiktam mērķim	26,056	996
Finansiālā bilance	45,869,560	46,335,582
Finansēšana	-45,869,560	-46,335,582
Aizņēmumi	-1,921,871	-2,194,548
Aizdevumi	-295,957,337	-295,957,337
Naudas līdzekļi	297,546,587	297,358,852
Maksas pakalpojumu un citu pašu ieņēmumu naudas līdzekļu atlikumu izmaiņas palielinājums (-) vai samazinājums (+)	1,589,250	1,401,515
Naudas līdzekļu aizdevumiem atlikumu izmaiņas palielinājums (-) vai samazinājums (+)	295,957,337	295,957,337
Akcijas un cita līdzdalība komersantu pašu kapitālā	-45,536,939	-45,542,549
II. Eiropas Savienības politiku instrumentu un pārējās ārvalstu finanšu palīdzības līdzfinansēto projektu un pasākumu īstenošana		
Resursi izdevumu segšanai	964,845,700	1,233,447,906
Ieņēmumi no maksas pakalpojumiem un citi pašu ieņēmumi – kopā	7,114	
Ārvalstu finanšu palīdzība iestādes ieņēmumos	17,175,584	2,403,588
Transferti	1,368,728	141,019
Pašvaldību budžeta transferti	252,958	53,144
Valsts budžeta iestāžu saņemtie transferti no pašvaldībām	252,958	53,144
Valsts budžeta iestāžu saņemtie transferti (izņemot atmaksas) no pašvaldībām	252,958	53,144
No valsts budžeta daļēji finansētu atvasinātu publisku personu un budžeta nefinansētu iestāžu transferti	1,115,770	87,875
Valsts budžeta iestāžu saņemtie transferti no valsts budžeta daļēji finansētām atvasinātām publiskām personām un no budžeta nefinansētām iestādēm	1,115,770	87,875
Valsts budžeta iestāžu saņemtie transferti no savas ministrijas, centrālās valsts iestādes padotībā esošām no valsts budžeta daļēji finansētām atvasinātām publiskām personām un budžeta nefinansētām iestādēm	182,564	
Valsts budžeta iestāžu saņemtie transferti no savas ministrijas, centrālās valsts iestādes padotībā esošām no valsts budžeta daļēji finansētām atvasinātām publiskām personām un budžeta nefinansētām iestādēm par Eiropas Savienības politiku instrumentu un pārējās ārvalstu finanšu palīdzības līdzfinansēto projektu (pasākumu) īstenošanā piešķirtajiem līdzekļiem	933,206	87,875
Dotācija no vispārējiem ieņēmumiem	946,294,274	1,230,903,299
Vispārējā kārtībā sadalāmā dotācija no vispārējiem ieņēmumiem	946,294,274	1,230,903,299
Izdevumi – kopā	964,995,102	1,233,447,906
Uzturēšanas izdevumi	902,133,906	1,232,914,829
Kārtējie izdevumi	37,257,565	11,672,004
Atlīdzība	17,564,918	3,695,300
Atalgojums	13,802,532	2,925,238
Preces un pakalpojumi	19,692,647	7,976,704
Subsīdijas, dotācijas un sociālie pabalsti	838,436,887	1,216,283,009
Subsīdijas un dotācijas	838,152,313	1,216,283,009
Sociālie pabalsti	284,574	

Kārtējie maksājumi Eiropas Savienības budžetā un starptautiskā sadarbība	7,682,731	1,223,147
Starptautiskā sadarbība	7,682,731	1,223,147
Uzturēšanas izdevumu transferti	18,756,723	3,736,669
Valsts budžeta uzturēšanas izdevumu transferti citiem budžetiem noteiktam mērķim	18,756,723	3,736,669
Valsts budžeta uzturēšanas izdevumu transferti pašvaldībām Eiropas Savienības politiku instrumentu un pārējās ārvalstu finanšu palīdzības līdzfinansētajiem projektiem (pasākumiem)	6,727,366	908,758
Valsts budžeta transferti valsts budžeta daļēji finansētām atvasinātām publiskām personām un budžeta nefinansētām iestādēm noteiktam mērķim	12,029,357	2,827,911
Kapitālie izdevumi	62,861,196	533,077
Pamatkapitāla veidošana	18,072,402	533,077
Kapitālo izdevumu transferti	44,788,794	
Valsts budžeta transferti kapitālajiem izdevumiem citiem budžetiem noteiktam mērķim	44,788,794	
Valsts budžeta kapitālo izdevumu transferti pašvaldībām Eiropas Savienības politiku instrumentu un pārējās ārvalstu finanšu palīdzības līdzfinansētajiem projektiem (pasākumiem)	31,372,424	
Valsts budžeta kapitālo izdevumu transferti valsts budžeta daļēji finansētām atvasinātām publiskām personām un budžeta nefinansētām iestādēm noteiktam mērķim	13,416,370	
Finansiālā bilance	-149,402	
Finansēšana	149,402	
Naudas līdzekļi	149,402	
Ārvalstu finanšu palīdzības naudas līdzekļu atlikumu izmaiņas palielinājums (-) vai samazinājums (+)	149,402	
Valsts speciālais budžets		
Ieņēmumi – kopā	2,248,463,379	2,289,306,341
Nodokļu ieņēmumi	2,029,293,255	2,083,607,557
Sociālās apdrošināšanas iemaksas – kopā	2,029,293,255	2,083,607,557
Nenodokļu ieņēmumi	12,422,000	12,462,978
Ieņēmumi no maksas pakalpojumiem un citi pašu ieņēmumi – kopā	56,659	56,659
Transferti	206,691,465	193,179,147
Izdevumi – kopā	2,128,864,524	2,134,691,554
Uzturēšanas izdevumi	2,128,054,045	2,133,881,075
Kārtējie izdevumi	14,597,766	14,687,342
Atlīdzība	10,599,038	10,753,758
Atalgojums	8,478,955	8,604,143
Preces un pakalpojumi	3,998,728	3,933,584
Subsīdijas, dotācijas un sociālie pabalsti	2,112,824,127	2,118,546,659
Subsīdijas un dotācijas	7,385,312	7,147,502
Sociālie pabalsti	2,105,438,815	2,111,399,157
Kārtējie maksājumi Eiropas Savienības budžetā un starptautiskā sadarbība	17,442	17,442
Starptautiskā sadarbība	17,442	17,442
Uzturēšanas izdevumu transferti	614,710	629,632
Valsts budžeta uzturēšanas izdevumu transferti citiem budžetiem noteiktam mērķim	614,710	629,632
Valsts budžeta uzturēšanas izdevumu transferti pašvaldībām noteiktam mērķim	483,082	498,005

Valsts budžeta transferti valsts budžeta daļēji finansētām atvasinātām publiskām personām un budžeta nefinansētām iestādēm noteiktam mērķim	131,628	131,627
Kapitālie izdevumi	810,479	810,479
Pamatkapitāla veidošana	810,479	810,479
Finansiālā bilance	119,598,855	154,614,787
Finansēšana	-119,598,855	-154,614,787
Naudas līdzekļi	-119,598,855	-154,614,787
Valsts speciālā budžeta naudas līdzekļu atlikumu izmaiņas palielinājums (-) vai samazinājums (+)	-119,598,855	-154,614,787
I. Valsts pamatfunkciju īstenošana		
Ieņēmumi – kopā	2,248,463,379	2,289,306,341
Nodokļu ieņēmumi	2,029,293,255	2,083,607,557
Sociālās apdrošināšanas iemaksas – kopā	2,029,293,255	2,083,607,557
Nenodokļu ieņēmumi	12,422,000	12,462,978
Ieņēmumi no maksas pakalpojumiem un citi pašu ieņēmumi – kopā	56,659	56,659
Transferti	206,691,465	193,179,147
Izdevumi – kopā	2,128,864,524	2,134,691,554
Uzturēšanas izdevumi	2,128,054,045	2,133,881,075
Kārtējie izdevumi	14,597,766	14,687,342
Atlīdzība	10,599,038	10,753,758
Atalgojums	8,478,955	8,604,143
Preces un pakalpojumi	3,998,728	3,933,584
Subsīdijas, dotācijas un sociālie pabalsti	2,112,824,127	2,118,546,659
Subsīdijas un dotācijas	7,385,312	7,147,502
Sociālie pabalsti	2,105,438,815	2,111,399,157
Kārtējie maksājumi Eiropas Savienības budžetā un starptautiskā sadarbība	17,442	17,442
Starptautiskā sadarbība	17,442	17,442
Uzturēšanas izdevumu transferti	614,710	629,632
Valsts budžeta uzturēšanas izdevumu transferti citiem budžetiem noteiktam mērķim	614,710	629,632
Valsts budžeta uzturēšanas izdevumu transferti pašvaldībām noteiktam mērķim	483,082	498,005
Valsts budžeta transferti valsts budžeta daļēji finansētām atvasinātām publiskām personām un budžeta nefinansētām iestādēm noteiktam mērķim	131,628	131,627
Kapitālie izdevumi	810,479	810,479
Pamatkapitāla veidošana	810,479	810,479
Finansiālā bilance	119,598,855	154,614,787
Finansēšana	-119,598,855	-154,614,787
Naudas līdzekļi	-119,598,855	-154,614,787
Valsts speciālā budžeta naudas līdzekļu atlikumu izmaiņas palielinājums (-) vai samazinājums (+)	-119,598,855	-154,614,787

01. Valsts prezidenta kanceleja
Valsts pamatbudžets

Resursi izdevumu segšanai	3,600,688	3,762,356
Dotācija no vispārējiem ieņēmumiem	3,600,688	3,762,356
Vispārējā kārtībā sadalāmā dotācija no vispārējiem ieņēmumiem	3,600,688	3,762,356
Izdevumi – kopā	3,600,688	3,762,356
Uzturēšanas izdevumi	3,574,906	3,736,574
Kārtējie izdevumi	3,498,071	3,659,739
Atlīdzība	1,407,549	1,415,850

Atalgojums	1,116,525	1,123,214
Preces un pakalpojumi	2,090,522	2,243,889
Subsīdijas, dotācijas un sociālie pabalsti	76,835	76,835
Sociālie pabalsti	76,835	76,835
Kapitālie izdevumi	25,782	25,782
Pamatkapitāla veidošana	25,782	25,782
I. Valsts pamatfunkciju īstenošana		
Resursi izdevumu segšanai	3,600,688	3,762,356
Dotācija no vispārējiem ieņēmumiem	3,600,688	3,762,356
Vispārējā kārtībā sadalāmā dotācija no vispārējiem ieņēmumiem	3,600,688	3,762,356
Izdevumi – kopā	3,600,688	3,762,356
Uzturēšanas izdevumi	3,574,906	3,736,574
Kārtējie izdevumi	3,498,071	3,659,739
Atlīdzība	1,407,549	1,415,850
Atalgojums	1,116,525	1,123,214
Preces un pakalpojumi	2,090,522	2,243,889
Subsīdijas, dotācijas un sociālie pabalsti	76,835	76,835
Sociālie pabalsti	76,835	76,835
Kapitālie izdevumi	25,782	25,782
Pamatkapitāla veidošana	25,782	25,782
02. Saeima		
<i>Valsts pamatbudžets</i>		
Resursi izdevumu segšanai	20,959,061	19,144,935
Ieņēmumi no maksas pakalpojumiem un citi pašu ieņēmumi – kopā	711,435	711,435
Dotācija no vispārējiem ieņēmumiem	20,247,626	18,433,500
Vispārējā kārtībā sadalāmā dotācija no vispārējiem ieņēmumiem	20,247,626	18,433,500
Izdevumi – kopā	20,959,061	19,144,935
Uzturēšanas izdevumi	19,876,341	18,634,993
Kārtējie izdevumi	19,735,774	18,493,572
Atlīdzība	15,008,398	14,703,626
Atalgojums	11,324,685	11,103,158
Preces un pakalpojumi	4,727,376	3,789,946
Kārtējie maksājumi Eiropas Savienības budžetā un starptautiskā sadarbība	140,567	141,421
Starptautiskā sadarbība	140,567	141,421
Kapitālie izdevumi	1,082,720	509,942
Pamatkapitāla veidošana	1,082,720	509,942
I. Valsts pamatfunkciju īstenošana		
Resursi izdevumu segšanai	20,959,061	19,144,935
Ieņēmumi no maksas pakalpojumiem un citi pašu ieņēmumi – kopā	711,435	711,435
Dotācija no vispārējiem ieņēmumiem	20,247,626	18,433,500
Vispārējā kārtībā sadalāmā dotācija no vispārējiem ieņēmumiem	20,247,626	18,433,500
Izdevumi – kopā	20,959,061	19,144,935
Uzturēšanas izdevumi	19,876,341	18,634,993
Kārtējie izdevumi	19,735,774	18,493,572
Atlīdzība	15,008,398	14,703,626
Atalgojums	11,324,685	11,103,158
Preces un pakalpojumi	4,727,376	3,789,946

Kārtējie maksājumi Eiropas Savienības budžetā un starptautiskā sadarbība	140,567	141,421
Starptautiskā sadarbība	140,567	141,421
Kapitālie izdevumi	1,082,720	509,942
Pamatkapitāla veidošana	1,082,720	509,942

03. Ministru kabinets

Valsts pamatbudžets

Resursi izdevumu segšanai	5,248,179	4,848,984
Ieņēmumi no maksas pakalpojumiem un citi pašu ieņēmumi – kopā	265,017	265,017
Transferti	66,645	64,430
Valsts budžeta transferti	66,645	64,430
Valsts pamatbudžeta savstarpējie transferti	66,645	64,430
Valsts pamatbudžeta iestāžu saņemtie transferti no valsts pamatbudžeta	66,645	64,430
Valsts pamatbudžeta iestāžu saņemtie transferti no ārvalstu finanšu palīdzības līdzekļiem	66,645	64,430
Dotācija no vispārējiem ieņēmumiem	4,916,517	4,519,537
Vispārējā kārtībā sadalāmā dotācija no vispārējiem ieņēmumiem	4,916,517	4,519,537
Izdevumi – kopā	5,248,179	4,848,984
Uzturēšanas izdevumi	4,692,267	4,370,132
Kārtējie izdevumi	4,530,775	4,208,640
Atlīdzība	3,214,696	2,984,301
Atalgojums	2,556,342	2,377,417
Preces un pakalpojumi	1,316,079	1,224,339
Subsīdijas, dotācijas un sociālie pabalsti	155,093	155,093
Sociālie pabalsti	155,093	155,093
Kārtējie maksājumi Eiropas Savienības budžetā un starptautiskā sadarbība	6,399	6,399
Starptautiskā sadarbība	6,399	6,399
Kapitālie izdevumi	555,912	478,852
Pamatkapitāla veidošana	555,912	478,852

I. Valsts pamatfunkciju īstenošana

Resursi izdevumu segšanai	4,908,188	4,784,554
Ieņēmumi no maksas pakalpojumiem un citi pašu ieņēmumi – kopā	265,017	265,017
Dotācija no vispārējiem ieņēmumiem	4,643,171	4,519,537
Vispārējā kārtībā sadalāmā dotācija no vispārējiem ieņēmumiem	4,643,171	4,519,537
Izdevumi – kopā	4,908,188	4,784,554
Uzturēšanas izdevumi	4,352,276	4,305,702
Kārtējie izdevumi	4,190,784	4,144,210
Atlīdzība	3,021,897	2,984,301
Atalgojums	2,406,585	2,377,417
Preces un pakalpojumi	1,168,887	1,159,909
Subsīdijas, dotācijas un sociālie pabalsti	155,093	155,093
Sociālie pabalsti	155,093	155,093
Kārtējie maksājumi Eiropas Savienības budžetā un starptautiskā sadarbība	6,399	6,399
Starptautiskā sadarbība	6,399	6,399
Kapitālie izdevumi	555,912	478,852
Pamatkapitāla veidošana	555,912	478,852

II. Eiropas Savienības politiku instrumentu un pārējās ārvalstu finanšu palīdzības līdzfinansēto projektu un pasākumu īstenošana

Resursi izdevumu segšanai	339,991	64,430
Transferti	66,645	64,430
Valsts budžeta transferti	66,645	64,430
Valsts pamatbudžeta savstarpējie transferti	66,645	64,430
Valsts pamatbudžeta iestāžu saņemtie transferti no valsts pamatbudžeta	66,645	64,430
Valsts pamatbudžeta iestāžu saņemtie transferti no ārvalstu finanšu palīdzības līdzekļiem	66,645	64,430
Dotācija no vispārējiem ieņēmumiem	273,346	
Vispārējā kārtībā sadalāmā dotācija no vispārējiem ieņēmumiem	273,346	
Izdevumi – kopā	339,991	64,430
Uzturēšanas izdevumi	339,991	64,430
Kārtējie izdevumi	339,991	64,430
Atlīdzība	192,799	
Atalgojums	149,757	
Preces un pakalpojumi	147,192	64,430

04. Korupcijas novēršanas un apkarošanas birojs

Valsts pamatbudžets

Resursi izdevumu segšanai	4,676,994	4,398,517
Dotācija no vispārējiem ieņēmumiem	4,676,994	4,398,517
Vispārējā kārtībā sadalāmā dotācija no vispārējiem ieņēmumiem	4,676,994	4,398,517
Izdevumi – kopā	4,676,994	4,398,517
Uzturēšanas izdevumi	4,424,007	4,352,131
Kārtējie izdevumi	3,801,418	3,729,542
Atlīdzība	2,844,348	2,888,613
Atalgojums	2,208,711	2,244,383
Preces un pakalpojumi	957,070	840,929
Subsīdijas, dotācijas un sociālie pabalsti	613,625	613,625
Subsīdijas un dotācijas	613,625	613,625
Kārtējie maksājumi Eiropas Savienības budžetā un starptautiskā sadarbība	8,964	8,964
Starptautiskā sadarbība	8,964	8,964
Kapitālie izdevumi	252,987	46,386
Pamatkapitāla veidošana	252,987	46,386

I. Valsts pamatfunkciju īstenošana

Resursi izdevumu segšanai	4,676,994	4,398,517
Dotācija no vispārējiem ieņēmumiem	4,676,994	4,398,517
Vispārējā kārtībā sadalāmā dotācija no vispārējiem ieņēmumiem	4,676,994	4,398,517
Izdevumi – kopā	4,676,994	4,398,517
Uzturēšanas izdevumi	4,424,007	4,352,131
Kārtējie izdevumi	3,801,418	3,729,542
Atlīdzība	2,844,348	2,888,613
Atalgojums	2,208,711	2,244,383
Preces un pakalpojumi	957,070	840,929
Subsīdijas, dotācijas un sociālie pabalsti	613,625	613,625
Subsīdijas un dotācijas	613,625	613,625
Kārtējie maksājumi Eiropas Savienības budžetā un starptautiskā sadarbība	8,964	8,964
Starptautiskā sadarbība	8,964	8,964

Kapitālie izdevumi	252,987	46,386
Pamatkapitāla veidošana	252,987	46,386
05. Tiesībsarga birojs		
<i>Valsts pamatbudžets</i>		
Resursi izdevumu segšanai	1,107,380	1,089,812
Ieņēmumi no maksas pakalpojumiem un citi pašu ieņēmumi – kopā	31,588	31,588
Dotācija no vispārējiem ieņēmumiem	1,075,792	1,058,224
Vispārējā kārtībā sadalāmā dotācija no vispārējiem ieņēmumiem	1,075,792	1,058,224
Izdevumi – kopā	1,107,380	1,089,812
Uzturēšanas izdevumi	1,107,380	1,089,812
Kārtējie izdevumi	1,104,630	1,087,062
Atlīdzība	785,840	774,203
Atalgojums	635,341	626,002
Preces un pakalpojumi	318,790	312,859
Kārtējie maksājumi Eiropas Savienības budžetā un starptautiskā sadarbība	2,750	2,750
Starptautiskā sadarbība	2,750	2,750
I. Valsts pamatfunkciju īstenošana		
Resursi izdevumu segšanai	1,078,047	1,089,812
Ieņēmumi no maksas pakalpojumiem un citi pašu ieņēmumi – kopā	31,588	31,588
Dotācija no vispārējiem ieņēmumiem	1,046,459	1,058,224
Vispārējā kārtībā sadalāmā dotācija no vispārējiem ieņēmumiem	1,046,459	1,058,224
Izdevumi – kopā	1,078,047	1,089,812
Uzturēšanas izdevumi	1,078,047	1,089,812
Kārtējie izdevumi	1,075,297	1,087,062
Atlīdzība	762,439	774,203
Atalgojums	616,483	626,002
Preces un pakalpojumi	312,858	312,859
Kārtējie maksājumi Eiropas Savienības budžetā un starptautiskā sadarbība	2,750	2,750
Starptautiskā sadarbība	2,750	2,750
II. Eiropas Savienības politiku instrumentu un pārējās ārvalstu finanšu palīdzības līdzfinansēto projektu un pasākumu īstenošana		
Resursi izdevumu segšanai	29,333	
Dotācija no vispārējiem ieņēmumiem	29,333	
Vispārējā kārtībā sadalāmā dotācija no vispārējiem ieņēmumiem	29,333	
Izdevumi – kopā	29,333	
Uzturēšanas izdevumi	29,333	
Kārtējie izdevumi	29,333	
Atlīdzība	23,401	
Atalgojums	18,858	
Preces un pakalpojumi	5,932	
08. Sabiedrības integrācijas fonds		
<i>Valsts pamatbudžets</i>		
Resursi izdevumu segšanai	4,135,647	1,692,902
Dotācija no vispārējiem ieņēmumiem	4,135,647	1,692,902

Vispārējā kārtībā sadalāmā dotācija no vispārējiem ieņēmumiem	4,135,647	1,692,902
Izdevumi – kopā	4,135,647	1,692,902
Uzturēšanas izdevumi	4,134,936	1,692,191
Kārtējie izdevumi	1,075,209	818,806
Atlīdzība	757,857	556,508
Atalgojums	610,731	449,267
Preces un pakalpojumi	317,352	262,298
Subsīdijas, dotācijas un sociālie pabalsti	3,059,727	873,385
Subsīdijas un dotācijas	3,059,727	873,385
Kapitālie izdevumi	711	711
Pamatkapitāla veidošana	711	711

I. Valsts pamatfunkciju īstenošana

Resursi izdevumu segšanai	971,937	991,021
Dotācija no vispārējiem ieņēmumiem	971,937	991,021
Vispārējā kārtībā sadalāmā dotācija no vispārējiem ieņēmumiem	971,937	991,021
Izdevumi – kopā	971,937	991,021
Uzturēšanas izdevumi	971,226	990,310
Kārtējie izdevumi	683,236	702,320
Atlīdzība	472,413	491,497
Atalgojums	380,701	396,877
Preces un pakalpojumi	210,823	210,823
Subsīdijas, dotācijas un sociālie pabalsti	287,990	287,990
Subsīdijas un dotācijas	287,990	287,990
Kapitālie izdevumi	711	711
Pamatkapitāla veidošana	711	711

II. Eiropas Savienības politiku instrumentu un pārējās ārvalstu finanšu palīdzības līdzfinansēto projektu un pasākumu īstenošana

Resursi izdevumu segšanai	3,163,710	701,881
Dotācija no vispārējiem ieņēmumiem	3,163,710	701,881
Vispārējā kārtībā sadalāmā dotācija no vispārējiem ieņēmumiem	3,163,710	701,881
Izdevumi – kopā	3,163,710	701,881
Uzturēšanas izdevumi	3,163,710	701,881
Kārtējie izdevumi	391,973	116,486
Atlīdzība	285,444	65,011
Atalgojums	230,030	52,390
Preces un pakalpojumi	106,529	51,475
Subsīdijas, dotācijas un sociālie pabalsti	2,771,737	585,395
Subsīdijas un dotācijas	2,771,737	585,395

09. Sabiedrisko pakalpojumu regulēšanas komisija

Valsts pamatbudžets

Resursi izdevumu segšanai	5,060,302	5,060,302
Ieņēmumi no maksas pakalpojumiem un citi pašu ieņēmumi – kopā	5,060,302	5,060,302
Izdevumi – kopā	5,060,302	5,060,302
Uzturēšanas izdevumi	4,870,488	4,870,488
Kārtējie izdevumi	4,844,723	4,844,723
Atlīdzība	3,244,674	3,244,674
Atalgojums	2,412,690	2,412,690
Preces un pakalpojumi	1,600,049	1,600,049

Kārtējie maksājumi Eiropas Savienības budžetā un starptautiskā sadarbība	25,765	25,765
Starptautiskā sadarbība	25,765	25,765
Kapitālie izdevumi	189,814	189,814
Pamatkapitāla veidošana	189,814	189,814

I. Valsts pamatfunkciju īstenošana

Resursi izdevumu segšanai	5,060,302	5,060,302
Ieņēmumi no maksas pakalpojumiem un citi pašu ieņēmumi – kopā	5,060,302	5,060,302
Izdevumi – kopā	5,060,302	5,060,302
Uzturēšanas izdevumi	4,870,488	4,870,488
Kārtējie izdevumi	4,844,723	4,844,723
Atlīdzība	3,244,674	3,244,674
Atalgojums	2,412,690	2,412,690
Preces un pakalpojumi	1,600,049	1,600,049
Kārtējie maksājumi Eiropas Savienības budžetā un starptautiskā sadarbība	25,765	25,765
Starptautiskā sadarbība	25,765	25,765
Kapitālie izdevumi	189,814	189,814
Pamatkapitāla veidošana	189,814	189,814

10. Aizsardzības ministrija
Valsts pamatbudžets

Resursi izdevumu segšanai	230,248,143	228,318,293
Ieņēmumi no maksas pakalpojumiem un citi pašu ieņēmumi – kopā	2,229,836	2,229,836
Transferti	7,076	2,050
Valsts budžeta transferti	7,076	2,050
Valsts pamatbudžeta savstarpējie transferti	7,076	2,050
Valsts pamatbudžeta iestāžu saņemtie transferti no valsts pamatbudžeta	7,076	2,050
Valsts pamatbudžeta iestāžu saņemtie transferti no ārvalstu finanšu palīdzības līdzekļiem	7,076	2,050
Dotācija no vispārējiem ieņēmumiem	228,011,231	226,086,407
Vispārējā kārtībā sadalāmā dotācija no vispārējiem ieņēmumiem	228,011,231	226,086,407
Izdevumi – kopā	230,248,143	228,318,293
Uzturēšanas izdevumi	219,677,459	217,658,077
Kārtējie izdevumi	194,881,076	192,302,743
Atlīdzība	99,416,396	100,599,106
Atalgojums	56,610,239	57,564,748
Preces un pakalpojumi	95,464,680	91,703,637
Subsīdijas, dotācijas un sociālie pabalsti	13,675,991	13,700,150
Subsīdijas un dotācijas	222,708	222,708
Sociālie pabalsti	13,453,283	13,477,442
Kārtējie maksājumi Eiropas Savienības budžetā un starptautiskā sadarbība	7,658,431	7,658,431
Starptautiskā sadarbība	7,658,431	7,658,431
Uzturēšanas izdevumu transferti	3,461,961	3,996,753
Valsts budžeta uzturēšanas izdevumu transferti	110,643	110,643
Valsts budžeta uzturēšanas izdevumu transferti no valsts pamatbudžeta uz valsts pamatbudžetu	110,643	110,643
Valsts budžeta uzturēšanas izdevumu transferti no valsts pamatbudžeta dotācijas no vispārējiem ieņēmumiem uz valsts pamatbudžetu	110,643	110,643

Valsts budžeta uzturēšanas izdevumu transferti citiem budžetiem noteiktam mērķim	636,574	768,857
Valsts budžeta transferti valsts budžeta daļēji finansētām atvasinātām publiskām personām un budžeta nefinansētām iestādēm noteiktam mērķim	636,574	768,857
Pārējie valsts budžeta uzturēšanas izdevumu transferti citiem budžetiem	2,714,744	3,117,253
Pārējie valsts budžeta uzturēšanas izdevumu transferti pašvaldībām	4,058	4,058
Pārējie valsts budžeta uzturēšanas izdevumu transferti valsts budžeta daļēji finansētām atvasinātām publiskām personām un budžeta nefinansētām iestādēm	2,710,686	3,113,195
Kapitālie izdevumi	10,570,684	10,660,216
Pamatkapitāla veidošana	10,570,684	10,660,216

I. Valsts pamatfunkciju īstenošana

Resursi izdevumu segšanai	230,241,067	228,316,243
Ieņēmumi no maksas pakalpojumiem un citi pašu ieņēmumi – kopā	2,229,836	2,229,836
Dotācija no vispārējiem ieņēmumiem	228,011,231	226,086,407
Vispārējā kārtībā sadalāmā dotācija no vispārējiem ieņēmumiem	228,011,231	226,086,407
Izdevumi – kopā	230,241,067	228,316,243
Uzturēšanas izdevumi	219,670,383	217,656,027
Kārtējie izdevumi	194,874,000	192,300,693
Atlīdzība	99,416,396	100,599,106
Atalgojums	56,610,239	57,564,748
Preces un pakalpojumi	95,457,604	91,701,587
Subsīdijas, dotācijas un sociālie pabalsti	13,675,991	13,700,150
Subsīdijas un dotācijas	222,708	222,708
Sociālie pabalsti	13,453,283	13,477,442
Kārtējie maksājumi Eiropas Savienības budžetā un starptautiskā sadarbība	7,658,431	7,658,431
Starptautiskā sadarbība	7,658,431	7,658,431
Uzturēšanas izdevumu transferti	3,461,961	3,996,753
Valsts budžeta uzturēšanas izdevumu transferti	110,643	110,643
Valsts budžeta uzturēšanas izdevumu transferti no valsts pamatbudžeta uz valsts pamatbudžetu	110,643	110,643
Valsts budžeta uzturēšanas izdevumu transferti no valsts pamatbudžeta dotācijas no vispārējiem ieņēmumiem uz valsts pamatbudžetu	110,643	110,643
Valsts budžeta uzturēšanas izdevumu transferti citiem budžetiem noteiktam mērķim	636,574	768,857
Valsts budžeta transferti valsts budžeta daļēji finansētām atvasinātām publiskām personām un budžeta nefinansētām iestādēm noteiktam mērķim	636,574	768,857
Pārējie valsts budžeta uzturēšanas izdevumu transferti citiem budžetiem	2,714,744	3,117,253
Pārējie valsts budžeta uzturēšanas izdevumu transferti pašvaldībām	4,058	4,058
Pārējie valsts budžeta uzturēšanas izdevumu transferti valsts budžeta daļēji finansētām atvasinātām publiskām personām un budžeta nefinansētām iestādēm	2,710,686	3,113,195
Kapitālie izdevumi	10,570,684	10,660,216
Pamatkapitāla veidošana	10,570,684	10,660,216

**II. Eiropas Savienības politiku instrumentu un pārējās
ārvalstu finanšu palīdzības līdzfinansēto projektu un pasākumu
īstenošana**

Resursi izdevumu segšanai	7,076	2,050
Transferti	7,076	2,050
Valsts budžeta transferti	7,076	2,050
Valsts pamatbudžeta savstarpējie transferti	7,076	2,050
Valsts pamatbudžeta iestāžu saņemtie transferti no valsts pamatbudžeta	7,076	2,050
Valsts pamatbudžeta iestāžu saņemtie transferti no ārvalstu finanšu palīdzības līdzekļiem	7,076	2,050
Izdevumi – kopā	7,076	2,050
Uzturēšanas izdevumi	7,076	2,050
Kārtējie izdevumi	7,076	2,050
Preces un pakalpojumi	7,076	2,050

11. Ārlietu ministrija
Valsts pamatbudžets

Resursi izdevumu segšanai	60,419,146	49,319,627
Ieņēmumi no maksas pakalpojumiem un citi pašu ieņēmumi – kopā	1,230,022	1,230,022
Ārvalstu finanšu palīdzība iestādes ieņēmumos	1,593,360	1,062,237
Dotācija no vispārējiem ieņēmumiem	57,595,764	47,027,368
Vispārējā kārtībā sadalāmā dotācija no vispārējiem ieņēmumiem	57,595,764	47,027,368
Izdevumi – kopā	60,419,146	49,319,627
Uzturēšanas izdevumi	60,289,921	49,208,643
Kārtējie izdevumi	53,132,557	42,431,494
Atlīdzība	30,674,120	22,765,471
Atalgojums	16,797,124	12,513,083
Preces un pakalpojumi	22,458,437	19,666,023
Subsīdijas, dotācijas un sociālie pabalsti	141,370	141,370
Subsīdijas un dotācijas	68,725	68,725
Sociālie pabalsti	72,645	72,645
Kārtējie maksājumi Eiropas Savienības budžetā un starptautiskā sadarbība	5,716,672	5,716,672
Starptautiskā sadarbība	5,716,672	5,716,672
Uzturēšanas izdevumu transferti	1,299,322	919,107
Valsts budžeta uzturēšanas izdevumu transferti	1,299,322	919,107
Valsts budžeta uzturēšanas izdevumu transferti no valsts pamatbudžeta uz valsts speciālo budžetu	10,245	10,245
Valsts budžeta uzturēšanas izdevumu transferti no valsts pamatbudžeta uz valsts pamatbudžetu	1,289,077	908,862
Valsts budžeta uzturēšanas izdevumu transferti no valsts pamatbudžeta ārvalstu finanšu palīdzības līdzekļiem uz valsts pamatbudžetu	1,289,077	908,862
Kapitālie izdevumi	129,225	110,984
Pamatkapitāla veidošana	129,225	110,984

I. Valsts pamatfunkciju īstenošana

Resursi izdevumu segšanai	58,801,064	48,257,390
Ieņēmumi no maksas pakalpojumiem un citi pašu ieņēmumi – kopā	1,230,022	1,230,022
Dotācija no vispārējiem ieņēmumiem	57,571,042	47,027,368
Vispārējā kārtībā sadalāmā dotācija no vispārējiem ieņēmumiem	57,571,042	47,027,368

Izdevumi – kopā	58,801,064	48,257,390
Uzturēšanas izdevumi	58,671,839	48,146,406
Kārtējie izdevumi	52,803,552	42,278,119
Atlīdzība	30,674,120	22,765,471
Atalgojums	16,797,124	12,513,083
Preces un pakalpojumi	22,129,432	19,512,648
Subsīdijas, dotācijas un sociālie pabalsti	141,370	141,370
Subsīdijas un dotācijas	68,725	68,725
Sociālie pabalsti	72,645	72,645
Kārtējie maksājumi Eiropas Savienības budžetā un starptautiskā sadarbība	5,716,672	5,716,672
Starptautiskā sadarbība	5,716,672	5,716,672
Uzturēšanas izdevumu transferti	10,245	10,245
Valsts budžeta uzturēšanas izdevumu transferti	10,245	10,245
Valsts budžeta uzturēšanas izdevumu transferti no valsts pamatbudžeta uz valsts speciālo budžetu	10,245	10,245
Kapitālie izdevumi	129,225	110,984
Pamatkapitāla veidošana	129,225	110,984

II. Eiropas Savienības politiku instrumentu un pārējās ārvalstu finanšu palīdzības līdzfinansēto projektu un pasākumu īstenošana

Resursi izdevumu segšanai	1,618,082	1,062,237
Ārvalstu finanšu palīdzība iestādes ieņēmumos	1,593,360	1,062,237
Dotācija no vispārējiem ieņēmumiem	24,722	
Vispārējā kārtībā sadalāmā dotācija no vispārējiem ieņēmumiem	24,722	
Izdevumi – kopā	1,618,082	1,062,237
Uzturēšanas izdevumi	1,618,082	1,062,237
Kārtējie izdevumi	329,005	153,375
Preces un pakalpojumi	329,005	153,375
Uzturēšanas izdevumu transferti	1,289,077	908,862
Valsts budžeta uzturēšanas izdevumu transferti	1,289,077	908,862
Valsts budžeta uzturēšanas izdevumu transferti no valsts pamatbudžeta uz valsts pamatbudžetu	1,289,077	908,862
Valsts budžeta uzturēšanas izdevumu transferti no valsts pamatbudžeta ārvalstu finanšu palīdzības līdzekļiem uz valsts pamatbudžetu	1,289,077	908,862

12. Ekonomikas ministrija

Valsts pamatbudžets

Resursi izdevumu segšanai	139,950,260	127,753,763
Ieņēmumi no maksas pakalpojumiem un citi pašu ieņēmumi – kopā	11,307,410	11,307,410
Ārvalstu finanšu palīdzība iestādes ieņēmumos	317,295	312,315
Ārvalstu finanšu palīdzība atmaksām valsts pamatbudžetam	51,364	51,364
Transferti	194,599	145,179
Valsts budžeta transferti	194,599	145,179
Valsts pamatbudžeta savstarpējie transferti	194,599	145,179
Valsts pamatbudžeta iestāžu saņemtie transferti no valsts pamatbudžeta	194,599	145,179
Valsts pamatbudžeta iestāžu saņemtie transferti no ārvalstu finanšu palīdzības līdzekļiem	194,599	145,179
Dotācija no vispārējiem ieņēmumiem	128,130,956	115,988,859
Vispārējā kārtībā sadalāmā dotācija no vispārējiem ieņēmumiem	124,715,595	115,988,859

Dotācija no vispārējiem ieņēmumiem atmaksām valsts pamatbudžetā	3,415,361	
Izdevumi – kopā	139,950,260	127,753,763
Uzturēšanas izdevumi	139,616,513	127,441,363
Kārtējie izdevumi	71,469,006	59,342,000
Atlīdzība	19,225,993	16,826,687
Atalgojums	13,819,104	12,437,935
Preces un pakalpojumi	52,243,013	42,515,313
Subsīdijas, dotācijas un sociālie pabalsti	64,430,415	67,797,632
Subsīdijas un dotācijas	64,430,415	67,797,632
Kārtējie maksājumi Eiropas Savienības budžetā un starptautiskā sadarbība	250,367	250,367
Starptautiskā sadarbība	250,367	250,367
Uzturēšanas izdevumu transferti	3,466,725	51,364
Atmaksa valsts budžetā par veiktajiem uzturēšanas izdevumiem	3,466,725	51,364
Kapitālie izdevumi	333,747	312,400
Pamatkapitāla veidošana	333,747	312,400
I. Valsts pamatfunkciju īstenošana		
Resursi izdevumu segšanai	121,463,937	124,546,734
Ieņēmumi no maksas pakalpojumiem un citi pašu ieņēmumi – kopā	11,307,410	11,307,410
Dotācija no vispārējiem ieņēmumiem	110,156,527	113,239,324
Vispārējā kārtībā sadalāmā dotācija no vispārējiem ieņēmumiem	110,156,527	113,239,324
Izdevumi – kopā	121,463,937	124,546,734
Uzturēšanas izdevumi	121,147,264	124,234,334
Kārtējie izdevumi	62,202,182	56,894,308
Atlīdzība	16,639,497	15,642,317
Atalgojums	11,800,240	11,484,418
Preces un pakalpojumi	45,562,685	41,251,991
Subsīdijas, dotācijas un sociālie pabalsti	58,694,715	67,089,659
Subsīdijas un dotācijas	58,694,715	67,089,659
Kārtējie maksājumi Eiropas Savienības budžetā un starptautiskā sadarbība	250,367	250,367
Starptautiskā sadarbība	250,367	250,367
Kapitālie izdevumi	316,673	312,400
Pamatkapitāla veidošana	316,673	312,400
II. Eiropas Savienības politiku instrumentu un pārējās ārvalstu finanšu palīdzības līdzfinansēto projektu un pasākumu īstenošana		
Resursi izdevumu segšanai	18,486,323	3,207,029
Ārvalstu finanšu palīdzība iestādes ieņēmumos	317,295	312,315
Ārvalstu finanšu palīdzība atmaksām valsts pamatbudžetam	51,364	51,364
Transferti	194,599	145,179
Valsts budžeta transferti	194,599	145,179
Valsts pamatbudžeta savstarpējie transferti	194,599	145,179
Valsts pamatbudžeta iestāžu saņemtie transferti no valsts pamatbudžeta	194,599	145,179
Valsts pamatbudžeta iestāžu saņemtie transferti no ārvalstu finanšu palīdzības līdzekļiem	194,599	145,179
Dotācija no vispārējiem ieņēmumiem	17,974,429	2,749,535
Vispārējā kārtībā sadalāmā dotācija no vispārējiem ieņēmumiem	14,559,068	2,749,535

Dotācija no vispārējiem ieņēmumiem atmaksām valsts pamatbudžetā	3,415,361	
Izdevumi – kopā	18,486,323	3,207,029
Uzturēšanas izdevumi	18,469,249	3,207,029
Kārtējie izdevumi	9,266,824	2,447,692
Atlīdzība	2,586,496	1,184,370
Atalgojums	2,018,864	953,517
Preces un pakalpojumi	6,680,328	1,263,322
Subsīdijas, dotācijas un sociālie pabalsti	5,735,700	707,973
Subsīdijas un dotācijas	5,735,700	707,973
Uzturēšanas izdevumu transferti	3,466,725	51,364
Atmaksā valsts budžetā par veiktajiem uzturēšanas izdevumiem	3,466,725	51,364
Kapitālie izdevumi	17,074	
Pamatkapitāla veidošana	17,074	

13. Finanšu ministrija

Valsts pamatbudžets

Resursi izdevumu segšanai	941,458,787	842,890,769
Ieņēmumi no maksas pakalpojumiem un citi pašu ieņēmumi – kopā	3,513,968	3,513,968
Ārvalstu finanšu palīdzība iestādes ieņēmumos	3,654,660	4,350,273
Ārvalstu finanšu palīdzība atmaksām valsts pamatbudžetam	2,888,578	3,766,495
Transferti	141,526	67,636
Valsts budžeta transferti	141,526	67,636
Valsts pamatbudžeta savstarpējie transferti	141,526	67,636
Valsts pamatbudžeta iestāžu saņemtie transferti no valsts pamatbudžeta	141,526	67,636
Valsts pamatbudžeta iestāžu saņemtie transferti no ārvalstu finanšu palīdzības līdzekļiem	141,526	67,636
Dotācija no vispārējiem ieņēmumiem	934,148,633	834,958,892
Vispārējā kārtībā sadalāmā dotācija no vispārējiem ieņēmumiem	896,630,130	831,881,139
Dotācija no vispārējiem ieņēmumiem atmaksām valsts pamatbudžetā	37,518,503	3,077,753
Izdevumi – kopā	897,211,539	798,729,473
Uzturēšanas izdevumi	801,872,158	747,651,182
Kārtējie izdevumi	122,084,258	117,181,215
Atlīdzība	76,930,182	74,746,391
Atalgojums	60,276,691	58,717,177
Preces un pakalpojumi	45,154,076	42,434,824
Procentu izdevumi	359,844,281	332,382,855
Subsīdijas, dotācijas un sociālie pabalsti	23,007,040	509,388
Subsīdijas un dotācijas	22,533,224	35,572
Sociālie pabalsti	473,816	473,816
Kārtējie maksājumi Eiropas Savienības budžetā un starptautiskā sadarbība	272,827,895	290,757,639
Kārtējie maksājumi Eiropas Savienības budžetā	272,622,239	290,550,424
Starptautiskā sadarbība	205,656	207,215
Uzturēšanas izdevumu transferti	24,108,684	6,820,085
Valsts budžeta uzturēšanas izdevumu transferti citiem budžetiem noteiktam mērķim	319,920	
Valsts budžeta uzturēšanas izdevumu transferti pašvaldībām Eiropas Savienības politiku instrumentu un pārējās ārvalstu finanšu palīdzības līdzfinansētajiem projektiem (pasākumiem)	319,920	

Atmaksa valsts budžetā par veiktajiem uzturēšanas izdevumiem	23,788,764	6,820,085
Kapitālie izdevumi	95,339,381	51,078,291
Pamatkapitāla veidošana	58,280,483	51,054,128
Kapitālo izdevumu transferti	37,058,898	24,163
Valsts budžeta transferti kapitālajiem izdevumiem citiem budžetiem noteiktam mērķim	20,440,581	
Valsts budžeta kapitālo izdevumu transferti pašvaldībām Eiropas Savienības politiku instrumentu un pārējās ārvalstu finanšu palīdzības līdzfinansētajiem projektiem (pasākumiem)	20,440,581	
Atmaksa valsts budžetā par veiktajiem kapitālajiem izdevumiem	16,618,317	24,163
Finansiālā bilance	44,247,248	44,161,296
Finansēšana	-44,247,248	-44,161,296
Aizdevumi	-295,957,337	-295,957,337
Naudas līdzekļi	297,247,028	297,338,590
Maksas pakalpojumu un citu pašu ieņēmumu naudas līdzekļu atlikumu izmaiņas palielinājums (-) vai samazinājums (+)	1,289,691	1,381,253
Naudas līdzekļu aizdevumiem atlikumu izmaiņas palielinājums (-) vai samazinājums (+)	295,957,337	295,957,337
Akcijas un cita līdzdalība komersantu pašu kapitālā	-45,536,939	-45,542,549
I. Valsts pamatfunkciju īstenošana		
Resursi izdevumu segšanai	853,910,196	835,206,928
Ieņēmumi no maksas pakalpojumiem un citi pašu ieņēmumi – kopā	3,513,968	3,513,968
Dotācija no vispārējiem ieņēmumiem	850,396,228	831,692,960
Vispārējā kārtībā sadalāmā dotācija no vispārējiem ieņēmumiem	850,396,228	831,692,960
Izdevumi – kopā	809,662,948	791,045,632
Uzturēšanas izdevumi	751,504,613	740,091,306
Kārtējie izdevumi	118,323,049	116,441,424
Atlīdzība	74,415,397	74,602,957
Atalgojums	58,317,042	58,609,661
Preces un pakalpojumi	43,907,652	41,838,467
Procentu izdevumi	359,844,281	332,382,855
Subsīdijas, dotācijas un sociālie pabalsti	509,388	509,388
Subsīdijas un dotācijas	35,572	35,572
Sociālie pabalsti	473,816	473,816
Kārtējie maksājumi Eiropas Savienības budžetā un starptautiskā sadarbība	272,827,895	290,757,639
Kārtējie maksājumi Eiropas Savienības budžetā	272,622,239	290,550,424
Starptautiskā sadarbība	205,656	207,215
Kapitālie izdevumi	58,158,335	50,954,326
Pamatkapitāla veidošana	58,158,335	50,954,326
Finansiālā bilance	44,247,248	44,161,296
Finansēšana	-44,247,248	-44,161,296
Aizdevumi	-295,957,337	-295,957,337
Naudas līdzekļi	297,247,028	297,338,590
Maksas pakalpojumu un citu pašu ieņēmumu naudas līdzekļu atlikumu izmaiņas palielinājums (-) vai samazinājums (+)	1,289,691	1,381,253
Naudas līdzekļu aizdevumiem atlikumu izmaiņas palielinājums (-) vai samazinājums (+)	295,957,337	295,957,337
Akcijas un cita līdzdalība komersantu pašu kapitālā	-45,536,939	-45,542,549

II. Eiropas Savienības politiku instrumentu un pārējās ārvalstu finanšu palīdzības līdzfinansēto projektu un pasākumu īstenošana

Resursi izdevumu segšanai	87,548,591	7,683,841
Ārvalstu finanšu palīdzība iestādes ieņēmumos	3,654,660	4,350,273
Ārvalstu finanšu palīdzība atmaksām valsts pamatbudžetam	2,888,578	3,766,495
Transferti	141,526	67,636
Valsts budžeta transferti	141,526	67,636
Valsts pamatbudžeta savstarpējie transferti	141,526	67,636
Valsts pamatbudžeta iestāžu saņemtie transferti no valsts pamatbudžeta	141,526	67,636
Valsts pamatbudžeta iestāžu saņemtie transferti no ārvalstu finanšu palīdzības līdzekļiem	141,526	67,636
Dotācija no vispārējiem ieņēmumiem	83,752,405	3,265,932
Vispārējā kārtībā sadalāmā dotācija no vispārējiem ieņēmumiem	46,233,902	188,179
Dotācija no vispārējiem ieņēmumiem atmaksām valsts pamatbudžetā	37,518,503	3,077,753
Izdevumi – kopā	87,548,591	7,683,841
Uzturēšanas izdevumi	50,367,545	7,559,876
Kārtējie izdevumi	3,761,209	739,791
Atlīdzība	2,514,785	143,434
Atalgojums	1,959,649	107,516
Preces un pakalpojumi	1,246,424	596,357
Subsīdijas, dotācijas un sociālie pabalsti	22,497,652	
Subsīdijas un dotācijas	22,497,652	
Uzturēšanas izdevumu transferti	24,108,684	6,820,085
Valsts budžeta uzturēšanas izdevumu transferti citiem budžetiem noteiktam mērķim	319,920	
Valsts budžeta uzturēšanas izdevumu transferti pašvaldībām Eiropas Savienības politiku instrumentu un pārējās ārvalstu finanšu palīdzības līdzfinansētajiem projektiem (pasākumiem)	319,920	
Atmaksa valsts budžetā par veiktajiem uzturēšanas izdevumiem	23,788,764	6,820,085
Kapitālie izdevumi	37,181,046	123,965
Pamatkapitāla veidošana	122,148	99,802
Kapitālo izdevumu transferti	37,058,898	24,163
Valsts budžeta transferti kapitālajiem izdevumiem citiem budžetiem noteiktam mērķim	20,440,581	
Valsts budžeta kapitālo izdevumu transferti pašvaldībām Eiropas Savienības politiku instrumentu un pārējās ārvalstu finanšu palīdzības līdzfinansētajiem projektiem (pasākumiem)	20,440,581	
Atmaksa valsts budžetā par veiktajiem kapitālajiem izdevumiem	16,618,317	24,163

14. Iekšlietu ministrija
Valsts pamatbudžets

Resursi izdevumu segšanai	262,571,206	271,118,697
Ieņēmumi no maksas pakalpojumiem un citi pašu ieņēmumi – kopā	7,161,512	7,141,094
Ārvalstu finanšu palīdzība iestādes ieņēmumos	5,457,739	5,652,122
Ārvalstu finanšu palīdzība atmaksām valsts pamatbudžetam	5,024,969	5,517,978
Transferti	141,182	72,419
Valsts budžeta transferti	121,182	72,419

Valsts pamatbudžeta savstarpējie transferti	121,182	72,419
Valsts pamatbudžeta iestāžu saņemtie transferti no valsts pamatbudžeta	121,182	72,419
Valsts pamatbudžeta iestāžu saņemtie transferti no ārvalstu finanšu palīdzības līdzekļiem	121,182	72,419
No valsts budžeta daļēji finansētu atvasinātu publisku personu un budžeta nefinansētu iestāžu transferti	20,000	
Valsts budžeta iestāžu saņemtie transferti no valsts budžeta daļēji finansētām atvasinātām publiskām personām un no budžeta nefinansētām iestādēm	20,000	
Valsts budžeta iestāžu saņemtie transferti no citas ministrijas, centrālās valsts iestādes padotībā esošām no valsts budžeta daļēji finansētām atvasinātām publiskām personām un budžeta nefinansētām iestādēm	20,000	
Dotācija no vispārējiem ieņēmumiem	249,810,773	258,253,062
Vispārējā kārtībā sadalāmā dotācija no vispārējiem ieņēmumiem	249,810,773	258,253,062
Izdevumi – kopā	262,571,206	271,118,697
Uzturēšanas izdevumi	249,937,461	248,994,623
Kārtējie izdevumi	246,159,010	246,587,388
Atlīdzība	167,502,530	169,293,083
Atalgojums	130,035,333	131,179,456
Preces un pakalpojumi	78,656,480	77,294,305
Subsīdijas, dotācijas un sociālie pabalsti	258,059	178,200
Subsīdijas un dotācijas	151,002	
Sociālie pabalsti	107,057	178,200
Kārtējie maksājumi Eiropas Savienības budžetā un starptautiskā sadarbība	92,586	92,586
Starptautiskā sadarbība	92,586	92,586
Uzturēšanas izdevumu transferti	3,427,806	2,136,449
Valsts budžeta uzturēšanas izdevumu transferti citiem budžetiem noteiktam mērķim	292,988	283,703
Valsts budžeta transferti valsts budžeta daļēji finansētām atvasinātām publiskām personām un budžeta nefinansētām iestādēm noteiktam mērķim	292,988	283,703
Atmaksa valsts budžetā par veiktajiem uzturēšanas izdevumiem	3,134,818	1,852,746
Kapitālie izdevumi	12,633,745	22,124,074
Pamatkapitāla veidošana	10,743,594	18,458,842
Kapitālo izdevumu transferti	1,890,151	3,665,232
Atmaksa valsts budžetā par veiktajiem kapitālajiem izdevumiem	1,890,151	3,665,232
I. Valsts pamatfunkciju īstenošana		
Resursi izdevumu segšanai	255,619,322	265,325,733
Ieņēmumi no maksas pakalpojumiem un citi pašu ieņēmumi – kopā	7,161,512	7,141,094
Transferti	20,000	
No valsts budžeta daļēji finansētu atvasinātu publisku personu un budžeta nefinansētu iestāžu transferti	20,000	
Valsts budžeta iestāžu saņemtie transferti no valsts budžeta daļēji finansētām atvasinātām publiskām personām un no budžeta nefinansētām iestādēm	20,000	

Valsts budžeta iestāžu saņemtie transferti no citas ministrijas, centrālās valsts iestādes padotībā esošām no valsts budžeta daļēji finansētām atvasinātām publiskām personām un budžeta nefinansētām iestādēm	20,000	
Dotācija no vispārējiem ieņēmumiem	248,437,810	258,184,639
Vispārējā kārtībā sadalāmā dotācija no vispārējiem ieņēmumiem	248,437,810	258,184,639
Izdevumi – kopā	255,619,322	265,325,733
Uzturēšanas izdevumi	245,399,832	246,869,310
Kārtējie izdevumi	244,907,201	246,314,821
Atlīdzība	166,986,908	169,161,162
Atalgojums	129,692,184	131,085,722
Preces un pakalpojumi	77,920,293	77,153,659
Subsīdijas, dotācijas un sociālie pabalsti	107,057	178,200
Sociālie pabalsti	107,057	178,200
Kārtējie maksājumi Eiropas Savienības budžetā un starptautiskā sadarbība	92,586	92,586
Starptautiskā sadarbība	92,586	92,586
Uzturēšanas izdevumu transferti	292,988	283,703
Valsts budžeta uzturēšanas izdevumu transferti citiem budžetiem noteiktam mērķim	292,988	283,703
Valsts budžeta transferti valsts budžeta daļēji finansētām atvasinātām publiskām personām un budžeta nefinansētām iestādēm noteiktam mērķim	292,988	283,703
Kapitālie izdevumi	10,219,490	18,456,423
Pamatkapitāla veidošana	10,219,490	18,456,423

II. Eiropas Savienības politiku instrumentu un pārējās ārvalstu finanšu palīdzības līdzfinansēto projektu un pasākumu īstenošana

Resursi izdevumu segšanai	6,951,884	5,792,964
Ārvalstu finanšu palīdzība iestādes ieņēmumos	5,457,739	5,652,122
Ārvalstu finanšu palīdzība atmaksām valsts pamatbudžetam	5,024,969	5,517,978
Transferti	121,182	72,419
Valsts budžeta transferti	121,182	72,419
Valsts pamatbudžeta savstarpējie transferti	121,182	72,419
Valsts pamatbudžeta iestāžu saņemtie transferti no valsts pamatbudžeta	121,182	72,419
Valsts pamatbudžeta iestāžu saņemtie transferti no ārvalstu finanšu palīdzības līdzekļiem	121,182	72,419
Dotācija no vispārējiem ieņēmumiem	1,372,963	68,423
Vispārējā kārtībā sadalāmā dotācija no vispārējiem ieņēmumiem	1,372,963	68,423
Izdevumi – kopā	6,951,884	5,792,964
Uzturēšanas izdevumi	4,537,629	2,125,313
Kārtējie izdevumi	1,251,809	272,567
Atlīdzība	515,622	131,921
Atalgojums	343,149	93,734
Preces un pakalpojumi	736,187	140,646
Subsīdijas, dotācijas un sociālie pabalsti	151,002	
Subsīdijas un dotācijas	151,002	
Uzturēšanas izdevumu transferti	3,134,818	1,852,746
Atmaksa valsts budžetā par veiktajiem uzturēšanas izdevumiem	3,134,818	1,852,746
Kapitālie izdevumi	2,414,255	3,667,651
Pamatkapitāla veidošana	524,104	2,419

Kapitālo izdevumu transferti	1,890,151	3,665,232
Atmaksā valsts budžetā par veiktajiem kapitālajiem izdevumiem	1,890,151	3,665,232
15. Izglītības un zinātnes ministrija		
<i>Valsts pamatbudžets</i>		
Resursi izdevumu segšanai	288,251,562	241,180,362
Ieņēmumi no maksas pakalpojumiem un citi pašu ieņēmumi – kopā	7,546,526	7,518,069
Ārvalstu finanšu palīdzība iestādes ieņēmumos	464,306	216,258
Ārvalstu finanšu palīdzība atmaksām valsts pamatbudžetam	46,074	
Transferti	244,039	43,725
Valsts budžeta transferti	61,475	43,725
Valsts pamatbudžeta savstarpējie transferti	61,475	43,725
Valsts pamatbudžeta iestāžu saņemtie transferti no valsts pamatbudžeta	61,475	43,725
Valsts pamatbudžeta iestāžu saņemtie transferti no ārvalstu finanšu palīdzības līdzekļiem	61,475	43,725
No valsts budžeta daļēji finansētu atvasinātu publisku personu un budžeta nefinansētu iestāžu transferti	182,564	
Valsts budžeta iestāžu saņemtie transferti no valsts budžeta daļēji finansētām atvasinātām publiskām personām un no budžeta nefinansētām iestādēm	182,564	
Valsts budžeta iestāžu saņemtie transferti no savas ministrijas, centrālās valsts iestādes padotībā esošām no valsts budžeta daļēji finansētām atvasinātām publiskām personām un budžeta nefinansētām iestādēm	182,564	
Dotācija no vispārējiem ieņēmumiem	279,996,691	233,402,310
Vispārējā kārtībā sadalāmā dotācija no vispārējiem ieņēmumiem	273,692,057	233,402,310
Dotācija no vispārējiem ieņēmumiem atmaksām valsts pamatbudžetā	6,304,634	
Izdevumi – kopā	286,329,691	238,985,814
Uzturēšanas izdevumi	261,628,465	232,120,568
Kārtējie izdevumi	84,829,498	76,369,569
Atlīdzība	54,827,436	51,168,370
Atalgojums	44,087,078	41,268,926
Preces un pakalpojumi	30,002,062	25,201,199
Procentu izdevumi	1,770,421	2,001,678
Subsīdijas, dotācijas un sociālie pabalsti	49,490,312	35,645,677
Subsīdijas un dotācijas	45,527,681	31,967,620
Sociālie pabalsti	3,962,631	3,678,057
Kārtējie maksājumi Eiropas Savienības budžetā un starptautiskā sadarbība	293,681	391,331
Starptautiskā sadarbība	293,681	391,331
Uzturēšanas izdevumu transferti	125,244,553	117,712,313
Valsts budžeta uzturēšanas izdevumu transferti citiem budžetiem noteiktam mērķim	121,192,914	117,712,313
Valsts budžeta uzturēšanas izdevumu transferti pašvaldībām noteiktam mērķim	26,204,320	27,744,383
Valsts budžeta uzturēšanas izdevumu transferti pašvaldībām Eiropas Savienības politiku instrumentu un pārējās ārvalstu finanšu palīdzības līdzfinansētajiem projektiem (pasākumiem)	137,001	14,039

Valsts budžeta transferti valsts budžeta daļēji finansētām atvasinātām publiskām personām un budžeta nefinansētām iestādēm noteiktam mērķim	94,851,593	89,953,891
Atmaksa valsts budžetā par veiktajiem uzturēšanas izdevumiem	4,051,639	
Kapitālie izdevumi	24,701,226	6,865,246
Pamatkapitāla veidošana	4,499,936	2,379,395
Kapitālo izdevumu transferti	20,201,290	4,485,851
Valsts budžeta transferti kapitālajiem izdevumiem citiem budžetiem noteiktam mērķim	17,902,221	4,485,851
Valsts budžeta kapitālo izdevumu transferti pašvaldībām noteiktam mērķim	4,485,851	4,485,851
Valsts budžeta kapitālo izdevumu transferti valsts budžeta daļēji finansētām atvasinātām publiskām personām un budžeta nefinansētām iestādēm noteiktam mērķim	13,416,370	
Atmaksa valsts budžetā par veiktajiem kapitālajiem izdevumiem	2,299,069	
Finansiālā bilance	1,921,871	2,194,548
Finansēšana	-1,921,871	-2,194,548
Aizņēmumi	-3,970,806	-4,243,483
Saņemto aizņēmumu atmaksa	-3,970,806	-4,243,483
Aizdevumi	2,048,935	2,048,935
Izsniegto aizdevumu saņemtā atmaksa	2,048,935	2,048,935
I. Valsts pamatfunkciju īstenošana		
Resursi izdevumu segšanai	246,439,827	236,482,549
Ieņēmumi no maksas pakalpojumiem un citi pašu ieņēmumi – kopā	7,539,412	7,518,069
Dotācija no vispārējiem ieņēmumiem	238,900,415	228,964,480
Vispārējā kārtībā sadalāmā dotācija no vispārējiem ieņēmumiem	238,900,415	228,964,480
Izdevumi – kopā	244,517,956	234,288,001
Uzturēšanas izdevumi	235,713,542	227,493,899
Kārtējie izdevumi	77,745,422	73,857,240
Atlīdzība	50,743,209	50,200,305
Atalgojums	40,861,195	40,517,457
Preces un pakalpojumi	27,002,213	23,656,935
Procentu izdevumi	1,770,421	2,001,678
Subsīdijas, dotācijas un sociālie pabalsti	45,768,907	35,299,861
Subsīdijas un dotācijas	42,090,850	31,621,804
Sociālie pabalsti	3,678,057	3,678,057
Kārtējie maksājumi Eiropas Savienības budžetā un starptautiskā sadarbība	82,527	180,177
Starptautiskā sadarbība	82,527	180,177
Uzturēšanas izdevumu transferti	110,346,265	116,154,943
Valsts budžeta uzturēšanas izdevumu transferti citiem budžetiem noteiktam mērķim	110,346,265	116,154,943
Valsts budžeta uzturēšanas izdevumu transferti pašvaldībām noteiktam mērķim	26,204,320	27,744,383
Valsts budžeta transferti valsts budžeta daļēji finansētām atvasinātām publiskām personām un budžeta nefinansētām iestādēm noteiktam mērķim	84,141,945	88,410,560
Kapitālie izdevumi	8,804,414	6,794,102
Pamatkapitāla veidošana	4,318,563	2,308,251
Kapitālo izdevumu transferti	4,485,851	4,485,851
Valsts budžeta transferti kapitālajiem izdevumiem citiem budžetiem noteiktam mērķim	4,485,851	4,485,851

Valsts budžeta kapitālo izdevumu transferti pašvaldībām noteiktam mērķim	4,485,851	4,485,851
Finansiālā bilance	1,921,871	2,194,548
Finansēšana	-1,921,871	-2,194,548
Aizņēmumi	-3,970,806	-4,243,483
Saņemto aizņēmumu atmaksa	-3,970,806	-4,243,483
Aizdevumi	2,048,935	2,048,935
Izsniegto aizdevumu saņemtā atmaksa	2,048,935	2,048,935

II. Eiropas Savienības politiku instrumentu un pārējās ārvalstu finanšu palīdzības līdzfinansēto projektu un pasākumu īstenošana

Resursi izdevumu segšanai	41,811,735	4,697,813
Ieņēmumi no maksas pakalpojumiem un citi pašu ieņēmumi – kopā	7,114	
Ārvalstu finanšu palīdzība iestādes ieņēmumos	464,306	216,258
Ārvalstu finanšu palīdzība atmaksām valsts pamatbudžetam	46,074	
Transferti	244,039	43,725
Valsts budžeta transferti	61,475	43,725
Valsts pamatbudžeta savstarpējie transferti	61,475	43,725
Valsts pamatbudžeta iestāžu saņemtie transferti no valsts pamatbudžeta	61,475	43,725
Valsts pamatbudžeta iestāžu saņemtie transferti no ārvalstu finanšu palīdzības līdzekļiem	61,475	43,725
No valsts budžeta daļēji finansētu atvasinātu publisku personu un budžeta nefinansētu iestāžu transferti	182,564	
Valsts budžeta iestāžu saņemtie transferti no valsts budžeta daļēji finansētām atvasinātām publiskām personām un no budžeta nefinansētām iestādēm	182,564	
Valsts budžeta iestāžu saņemtie transferti no savas ministrijas, centrālās valsts iestādes padotībā esošām no valsts budžeta daļēji finansētām atvasinātām publiskām personām un budžeta nefinansētām iestādēm	182,564	
Dotācija no vispārējiem ieņēmumiem	41,096,276	4,437,830
Vispārējā kārtībā sadalāmā dotācija no vispārējiem ieņēmumiem	34,791,642	4,437,830
Dotācija no vispārējiem ieņēmumiem atmaksām valsts pamatbudžetā	6,304,634	
Izdevumi – kopā	41,811,735	4,697,813
Uzturēšanas izdevumi	25,914,923	4,626,669
Kārtējie izdevumi	7,084,076	2,512,329
Atlidzība	4,084,227	968,065
Atalgojums	3,225,883	751,469
Preces un pakalpojumi	2,999,849	1,544,264
Subsīdijas, dotācijas un sociālie pabalsti	3,721,405	345,816
Subsīdijas un dotācijas	3,436,831	345,816
Sociālie pabalsti	284,574	
Kārtējie maksājumi Eiropas Savienības budžetā un starptautiskā sadarbība	211,154	211,154
Starptautiskā sadarbība	211,154	211,154
Uzturēšanas izdevumu transferti	14,898,288	1,557,370
Valsts budžeta uzturēšanas izdevumu transferti citiem budžetiem noteiktam mērķim	10,846,649	1,557,370

Valsts budžeta uzturēšanas izdevumu transferti pašvaldībām Eiropas Savienības politiku instrumentu un pārējās ārvalstu finanšu palīdzības līdzfinansētajiem projektiem (pasākumiem)	137,001	14,039
Valsts budžeta transferti valsts budžeta daļēji finansētām atvasinātām publiskām personām un budžeta nefinansētām iestādēm noteiktam mērķim	10,709,648	1,543,331
Atmaksa valsts budžetā par veiktajiem uzturēšanas izdevumiem	4,051,639	
Kapitālie izdevumi	15,896,812	71,144
Pamatkapitāla veidošana	181,373	71,144
Kapitālo izdevumu transferti	15,715,439	
Valsts budžeta transferti kapitālajiem izdevumiem citiem budžetiem noteiktam mērķim	13,416,370	
Valsts budžeta kapitālo izdevumu transferti valsts budžeta daļēji finansētām atvasinātām publiskām personām un budžeta nefinansētām iestādēm noteiktam mērķim	13,416,370	
Atmaksa valsts budžetā par veiktajiem kapitālajiem izdevumiem	2,299,069	
16. Zemkopības ministrija		
<i>Valsts pamatbudžets</i>		
Resursi izdevumu segšanai	317,954,574	309,102,704
Ieņēmumi no maksas pakalpojumiem un citi pašu ieņēmumi – kopā	6,967,606	6,967,606
Transferti	307,455	172,507
Valsts budžeta transferti	227,326	172,507
Valsts pamatbudžeta savstarpējie transferti	227,326	172,507
Valsts pamatbudžeta iestāžu saņemtie transferti no valsts pamatbudžeta	227,326	172,507
Valsts pamatbudžeta iestāžu saņemtie transferti no ārvalstu finanšu palīdzības līdzekļiem	227,326	172,507
No valsts budžeta daļēji finansētu atvasinātu publisku personu un budžeta nefinansētu iestāžu transferti	80,129	
Valsts budžeta iestāžu saņemtie transferti no valsts budžeta daļēji finansētām atvasinātām publiskām personām un no budžeta nefinansētām iestādēm	80,129	
Valsts budžeta iestāžu saņemtā atmaksa no savas ministrijas, centrālās valsts iestādes padotībā esošām no valsts budžeta daļēji finansētām atvasinātām publiskām personām un budžeta nefinansētām iestādēm par Eiropas Savienības politiku instrumentu un pārējās ārvalstu finanšu palīdzības līdzfinansēto projektu (pasākumu) īstenošanā piešķirtajiem līdzekļiem	80,129	
Dotācija no vispārējiem ieņēmumiem	310,679,513	301,962,591
Vispārējā kārtībā sadalāmā dotācija no vispārējiem ieņēmumiem	305,168,180	301,962,591
Dotācija no vispārējiem ieņēmumiem atmaksām valsts pamatbudžetā	5,511,333	
Izdevumi – kopā	318,360,033	309,508,163
Uzturēšanas izdevumi	315,236,965	307,459,609
Kārtējie izdevumi	49,172,057	48,713,067
Atlīdzība	35,653,091	35,486,275
Atalgojums	27,275,462	27,274,564
Preces un pakalpojumi	13,518,966	13,226,792
Subsīdijas, dotācijas un sociālie pabalsti	249,095,831	247,475,267

Subsīdijas un dotācijas	249,095,831	247,475,267
Kārtējie maksājumi Eiropas Savienības budžetā un starptautiskā sadarbība	245,460	245,460
Starptautiskā sadarbība	245,460	245,460
Uzturēšanas izdevumu transferti	16,723,617	11,025,815
Valsts budžeta uzturēšanas izdevumu transferti citiem budžetiem noteiktam mērķim	11,212,284	11,025,815
Valsts budžeta uzturēšanas izdevumu transferti pašvaldībām Eiropas Savienības politiku instrumentu un pārējās ārvalstu finanšu palīdzības līdzfinansētajiem projektiem (pasākumiem)	179,212	
Valsts budžeta transferti valsts budžeta daļēji finansētām atvasinātām publiskām personām un budžeta nefinansētām iestādēm noteiktam mērķim	11,033,072	11,025,815
Atmaksa valsts budžetā par veiktajiem uzturēšanas izdevumiem	5,511,333	
Kapitālie izdevumi	3,123,068	2,048,554
Pamatkapitāla veidošana	2,048,554	2,048,554
Kapitālo izdevumu transferti	1,074,514	
Valsts budžeta transferti kapitālajiem izdevumiem citiem budžetiem noteiktam mērķim	1,074,514	
Valsts budžeta kapitālo izdevumu transferti pašvaldībām Eiropas Savienības politiku instrumentu un pārējās ārvalstu finanšu palīdzības līdzfinansētajiem projektiem (pasākumiem)	1,074,514	
Finansiālā bilance	-405,459	-405,459
Finansēšana	405,459	405,459
Naudas līdzekļi	405,459	405,459
Maksas pakalpojumu un citu pašu ieņēmumu naudas līdzekļu atlikumu izmaiņas palielinājums (-) vai samazinājums (+)	405,459	405,459
I. Valsts pamatfunkciju īstenošana		
Resursi izdevumu segšanai	70,585,360	70,168,317
Ieņēmumi no maksas pakalpojumiem un citi pašu ieņēmumi – kopā	6,967,606	6,967,606
Dotācija no vispārējiem ieņēmumiem	63,617,754	63,200,711
Vispārējā kārtībā sadalāmā dotācija no vispārējiem ieņēmumiem	63,617,754	63,200,711
Izdevumi – kopā	70,990,819	70,573,776
Uzturēšanas izdevumi	68,942,265	68,525,222
Kārtējie izdevumi	46,407,527	46,003,357
Atlīdzība	35,653,091	35,486,275
Atalgojums	27,275,462	27,274,564
Preces un pakalpojumi	10,754,436	10,517,082
Subsīdijas, dotācijas un sociālie pabalsti	12,533,949	12,528,333
Subsīdijas un dotācijas	12,533,949	12,528,333
Kārtējie maksājumi Eiropas Savienības budžetā un starptautiskā sadarbība	245,460	245,460
Starptautiskā sadarbība	245,460	245,460
Uzturēšanas izdevumu transferti	9,755,329	9,748,072
Valsts budžeta uzturēšanas izdevumu transferti citiem budžetiem noteiktam mērķim	9,755,329	9,748,072
Valsts budžeta transferti valsts budžeta daļēji finansētām atvasinātām publiskām personām un budžeta nefinansētām iestādēm noteiktam mērķim	9,755,329	9,748,072
Kapitālie izdevumi	2,048,554	2,048,554
Pamatkapitāla veidošana	2,048,554	2,048,554

Finansiālā bilance	-405,459	-405,459
Finansēšana	405,459	405,459
Naudas līdzekļi	405,459	405,459
Maksas pakalpojumu un citu pašu ieņēmumu naudas līdzekļu atlikumu izmaiņas palielinājums (-) vai samazinājums (+)	405,459	405,459

II. Eiropas Savienības politiku instrumentu un pārējās ārvalstu finanšu palīdzības līdzfinansēto projektu un pasākumu īstenošana

Resursi izdevumu segšanai	247,369,214	238,934,387
Transferti	307,455	172,507
Valsts budžeta transferti	227,326	172,507
Valsts pamatbudžeta savstarpējie transferti	227,326	172,507
Valsts pamatbudžeta iestāžu saņemtie transferti no valsts pamatbudžeta	227,326	172,507
Valsts pamatbudžeta iestāžu saņemtie transferti no ārvalstu finanšu palīdzības līdzekļiem	227,326	172,507
No valsts budžeta daļēji finansētu atvasinātu publisku personu un budžeta nefinansētu iestāžu transferti	80,129	
Valsts budžeta iestāžu saņemtie transferti no valsts budžeta daļēji finansētām atvasinātām publiskām personām un no budžeta nefinansētām iestādēm	80,129	
Valsts budžeta iestāžu saņemtā atmaksa no savas ministrijas, centrālās valsts iestādes padotībā esošām no valsts budžeta daļēji finansētām atvasinātām publiskām personām un budžeta nefinansētām iestādēm par Eiropas Savienības politiku instrumentu un pārējās ārvalstu finanšu palīdzības līdzfinansēto projektu (pasākumu) īstenošanā piešķirtajiem līdzekļiem	80,129	
Dotācija no vispārējiem ieņēmumiem	247,061,759	238,761,880
Vispārējā kārtībā sadalāmā dotācija no vispārējiem ieņēmumiem	241,550,426	238,761,880
Dotācija no vispārējiem ieņēmumiem atmaksām valsts pamatbudžetā	5,511,333	
Izdevumi – kopā	247,369,214	238,934,387
Uzturēšanas izdevumi	246,294,700	238,934,387
Kārtējie izdevumi	2,764,530	2,709,710
Preces un pakalpojumi	2,764,530	2,709,710
Subsīdijas, dotācijas un sociālie pabalsti	236,561,882	234,946,934
Subsīdijas un dotācijas	236,561,882	234,946,934
Uzturēšanas izdevumu transferti	6,968,288	1,277,743
Valsts budžeta uzturēšanas izdevumu transferti citiem budžetiem noteiktam mērķim	1,456,955	1,277,743
Valsts budžeta uzturēšanas izdevumu transferti pašvaldībām Eiropas Savienības politiku instrumentu un pārējās ārvalstu finanšu palīdzības līdzfinansētajiem projektiem (pasākumiem)	179,212	
Valsts budžeta transferti valsts budžeta daļēji finansētām atvasinātām publiskām personām un budžeta nefinansētām iestādēm noteiktam mērķim	1,277,743	1,277,743
Atmaksa valsts budžetā par veiktajiem uzturēšanas izdevumiem	5,511,333	
Kapitālie izdevumi	1,074,514	
Kapitālo izdevumu transferti	1,074,514	
Valsts budžeta transferti kapitālajiem izdevumiem citiem budžetiem noteiktam mērķim	1,074,514	

Valsts budžeta kapitālo izdevumu transferti pašvaldībām Eiropas Savienības politiku instrumentu un pārējās ārvalstu finanšu palīdzības līdzfinansētajiem projektiem (pasākumiem)	1,074,514	
17. Satiksmes ministrija		
<i>Valsts pamatbudžets</i>		
Resursi izdevumu segšanai	301,670,783	259,846,936
Ieņēmumi no maksas pakalpojumiem un citi pašu ieņēmumi – kopā	1,199,481	1,199,481
Transferti	127,816	88,474
Valsts budžeta transferti	127,816	88,474
Valsts pamatbudžeta savstarpējie transferti	127,816	88,474
Valsts pamatbudžeta iestāžu saņemtie transferti no valsts pamatbudžeta	127,816	88,474
Valsts pamatbudžeta iestāžu saņemtie transferti no ārvalstu finanšu palīdzības līdzekļiem	127,816	88,474
Dotācija no vispārējiem ieņēmumiem	300,343,486	258,558,981
Vispārējā kārtībā sadalāmā dotācija no vispārējiem ieņēmumiem	296,910,462	258,558,981
Dotācija no vispārējiem ieņēmumiem atmaksām valsts pamatbudžetā	3,433,024	
Izdevumi – kopā	301,950,080	259,846,936
Uzturēšanas izdevumi	245,891,727	201,039,443
Kārtējie izdevumi	90,870,206	88,881,294
Atlīdzība	3,789,486	2,983,962
Atalgojums	2,830,009	2,293,268
Preces un pakalpojumi	87,080,720	85,897,332
Subsidijas, dotācijas un sociālie pabalsti	95,395,536	49,401,839
Subsidijas un dotācijas	95,395,536	49,401,839
Kārtējie maksājumi Eiropas Savienības budžetā un starptautiskā sadarbība	293,548	293,548
Starptautiskā sadarbība	293,548	293,548
Uzturēšanas izdevumu transferti	59,332,437	62,462,762
Valsts budžeta uzturēšanas izdevumu transferti citiem budžetiem noteiktam mērķim	43,063,095	46,193,420
Valsts budžeta uzturēšanas izdevumu transferti pašvaldībām noteiktam mērķim	43,063,095	46,193,420
Pārējie valsts budžeta uzturēšanas izdevumu transferti citiem budžetiem	16,269,342	16,269,342
Pārējie valsts budžeta uzturēšanas izdevumu transferti valsts budžeta daļēji finansētām atvasinātām publiskām personām un budžeta nefinansētām iestādēm	16,269,342	16,269,342
Kapitālie izdevumi	56,058,353	58,807,493
Pamatkapitāla veidošana	43,668,660	55,534,888
Kapitālo izdevumu transferti	12,389,693	3,272,605
Valsts budžeta transferti kapitālajiem izdevumiem citiem budžetiem noteiktam mērķim	8,956,669	3,272,605
Valsts budžeta kapitālo izdevumu transferti pašvaldībām noteiktam mērķim	2,845,750	3,272,605
Valsts budžeta kapitālo izdevumu transferti pašvaldībām Eiropas Savienības politiku instrumentu un pārējās ārvalstu finanšu palīdzības līdzfinansētajiem projektiem (pasākumiem)	6,110,919	
Atmaksa valsts budžetā par veiktajiem kapitālajiem izdevumiem	3,433,024	
Finansiālā bilance	-279,297	

Finansēšana	279,297	
Naudas līdzekļi	279,297	
Maksas pakalpojumu un citu pašu ieņēmumu naudas līdzekļu atlikumu izmaiņas palielinājums (-) vai samazinājums (+)	279,297	
I. Valsts pamatfunkciju īstenošana		
Resursi izdevumu segšanai	244,605,189	259,758,462
Ieņēmumi no maksas pakalpojumiem un citi pašu ieņēmumi – kopā	1,199,481	1,199,481
Dotācija no vispārējiem ieņēmumiem	243,405,708	258,558,981
Vispārējā kārtībā sadalāmā dotācija no vispārējiem ieņēmumiem	243,405,708	258,558,981
Izdevumi – kopā	244,884,486	259,758,462
Uzturēšanas izdevumi	201,444,002	200,950,969
Kārtējie izdevumi	89,570,434	88,792,820
Atlidzība	3,327,906	2,983,962
Atalgojums	2,458,038	2,293,268
Preces un pakalpojumi	86,242,528	85,808,858
Subsidijas, dotācijas un sociālie pabalsti	52,247,583	49,401,839
Subsidijas un dotācijas	52,247,583	49,401,839
Kārtējie maksājumi Eiropas Savienības budžetā un starptautiskā sadarbība	293,548	293,548
Starptautiskā sadarbība	293,548	293,548
Uzturēšanas izdevumu transferti	59,332,437	62,462,762
Valsts budžeta uzturēšanas izdevumu transferti citiem budžetiem noteiktam mērķim	43,063,095	46,193,420
Valsts budžeta uzturēšanas izdevumu transferti pašvaldībām noteiktam mērķim	43,063,095	46,193,420
Pārējie valsts budžeta uzturēšanas izdevumu transferti citiem budžetiem	16,269,342	16,269,342
Pārējie valsts budžeta uzturēšanas izdevumu transferti valsts budžeta daļēji finansētām atvasinātām publiskām personām un budžeta nefinansētām iestādēm	16,269,342	16,269,342
Kapitālie izdevumi	43,440,484	58,807,493
Pamatkapitāla veidošana	40,594,734	55,534,888
Kapitālo izdevumu transferti	2,845,750	3,272,605
Valsts budžeta transferti kapitālajiem izdevumiem citiem budžetiem noteiktam mērķim	2,845,750	3,272,605
Valsts budžeta kapitālo izdevumu transferti pašvaldībām noteiktam mērķim	2,845,750	3,272,605
Finansiālā bilance	-279,297	
Finansēšana	279,297	
Naudas līdzekļi	279,297	
Maksas pakalpojumu un citu pašu ieņēmumu naudas līdzekļu atlikumu izmaiņas palielinājums (-) vai samazinājums (+)	279,297	
II. Eiropas Savienības politiku instrumentu un pārējās ārvalstu finanšu palīdzības līdzfinansēto projektu un pasākumu īstenošana		
Resursi izdevumu segšanai	57,065,594	88,474
Transferti	127,816	88,474
Valsts budžeta transferti	127,816	88,474
Valsts pamatbudžeta savstarpējie transferti	127,816	88,474

Valsts pamatbudžeta iestāžu saņemtie transferti no valsts pamatbudžeta	127,816	88,474
Valsts pamatbudžeta iestāžu saņemtie transferti no ārvalstu finanšu palīdzības līdzekļiem	127,816	88,474
Dotācija no vispārējiem ieņēmumiem	56,937,778	
Vispārējā kārtībā sadalāmā dotācija no vispārējiem ieņēmumiem	53,504,754	
Dotācija no vispārējiem ieņēmumiem atmaksām valsts pamatbudžetā	3,433,024	
Izdevumi – kopā	57,065,594	88,474
Uzturēšanas izdevumi	44,447,725	88,474
Kārtējie izdevumi	1,299,772	88,474
Atlīdzība	461,580	
Atalgojums	371,971	
Preces un pakalpojumi	838,192	88,474
Subsidijas, dotācijas un sociālie pabalsti	43,147,953	
Subsidijas un dotācijas	43,147,953	
Kapitālie izdevumi	12,617,869	
Pamatkapitāla veidošana	3,073,926	
Kapitālo izdevumu transferti	9,543,943	
Valsts budžeta transferti kapitālajiem izdevumiem citiem budžetiem noteiktam mērķim	6,110,919	
Valsts budžeta kapitālo izdevumu transferti pašvaldībām Eiropas Savienības politiku instrumentu un pārējās ārvalstu finanšu palīdzības līdzfinansētajiem projektiem (pasākumiem)	6,110,919	
Atmaksā valsts budžetā par veiktajiem kapitālajiem izdevumiem	3,433,024	

18. Labklājības ministrija

Valsts pamatbudžets

Resursi izdevumu segšanai	557,224,318	544,341,584
Ieņēmumi no maksas pakalpojumiem un citi pašu ieņēmumi – kopā	9,349,673	9,349,673
Ārvalstu finanšu palīdzība iestādes ieņēmumos	901	
Transferti	154,428	142,753
Valsts budžeta transferti	154,428	142,753
Valsts pamatbudžeta savstarpējie transferti	154,428	142,753
Valsts pamatbudžeta iestāžu saņemtie transferti no valsts pamatbudžeta	154,428	142,753
Valsts pamatbudžeta iestāžu saņemtie transferti no valsts pamatbudžeta dotācijas no vispārējiem ieņēmumiem	110,643	110,643
Valsts pamatbudžeta iestāžu saņemtie transferti no ārvalstu finanšu palīdzības līdzekļiem	43,785	32,110
Dotācija no vispārējiem ieņēmumiem	547,719,316	534,849,158
Vispārējā kārtībā sadalāmā dotācija no vispārējiem ieņēmumiem	543,240,279	534,849,158
Dotācija no vispārējiem ieņēmumiem atmaksām valsts pamatbudžetā	4,479,037	
Izdevumi – kopā	557,224,318	544,341,584
Uzturēšanas izdevumi	555,818,078	543,338,123
Kārtējie izdevumi	54,955,119	53,688,795
Atlīdzība	38,869,027	37,861,196
Atalgojums	30,862,377	30,139,751
Preces un pakalpojumi	16,086,092	15,827,599
Subsidijas, dotācijas un sociālie pabalsti	275,098,120	282,316,880

Subsīdijas un dotācijas	13,697,148	10,432,379
Sociālie pabalsti	261,400,972	271,884,501
Kārtējie maksājumi Eiropas Savienības budžetā un starptautiskā sadarbība	130,523	130,523
Starptautiskā sadarbība	130,523	130,523
Uzturēšanas izdevumu transferti	225,634,316	207,201,925
Valsts budžeta uzturēšanas izdevumu transferti	206,681,220	193,168,902
Valsts budžeta uzturēšanas izdevumu transferti no valsts pamatbudžeta uz valsts speciālo budžetu	206,681,220	193,168,902
Valsts budžeta uzturēšanas izdevumu transferti citiem budžetiem noteiktam mērķim	13,266,365	12,825,329
Valsts budžeta uzturēšanas izdevumu transferti pašvaldībām noteiktam mērķim	12,825,329	12,825,329
Valsts budžeta uzturēšanas izdevumu transferti pašvaldībām Eiropas Savienības politiku instrumentu un pārējās ārvalstu finanšu palīdzības līdzfinansētajiem projektiem (pasākumiem)	441,036	
Pārējie valsts budžeta uzturēšanas izdevumu transferti citiem budžetiem	1,207,694	1,207,694
Pārējie valsts budžeta uzturēšanas izdevumu transferti pašvaldībām	1,207,694	1,207,694
Atmaksa valsts budžetā par veiktajiem uzturēšanas izdevumiem	4,479,037	
Kapitālie izdevumi	1,406,240	1,003,461
Pamatkapitāla veidošana	1,406,240	1,003,461

I. Valsts pamatfunkciju īstenošana

Resursi izdevumu segšanai	547,328,667	544,309,474
Ieņēmumi no maksas pakalpojumiem un citi pašu ieņēmumi – kopā	9,349,673	9,349,673
Transferti	110,643	110,643
Valsts budžeta transferti	110,643	110,643
Valsts pamatbudžeta savstarpējie transferti	110,643	110,643
Valsts pamatbudžeta iestāžu saņemtie transferti no valsts pamatbudžeta	110,643	110,643
Valsts pamatbudžeta iestāžu saņemtie transferti no valsts pamatbudžeta dotācijas no vispārējiem ieņēmumiem	110,643	110,643
Dotācija no vispārējiem ieņēmumiem	537,868,351	534,849,158
Vispārējā kārtībā sadalāmā dotācija no vispārējiem ieņēmumiem	537,868,351	534,849,158
Izdevumi – kopā	547,328,667	544,309,474
Uzturēšanas izdevumi	546,233,364	543,306,013
Kārtējie izdevumi	53,555,247	53,656,685
Atlīdzība	37,745,617	37,861,196
Atalgojums	29,969,475	30,139,751
Preces un pakalpojumi	15,809,630	15,795,489
Subsīdijas, dotācijas un sociālie pabalsti	271,833,351	282,316,880
Subsīdijas un dotācijas	10,432,379	10,432,379
Sociālie pabalsti	261,400,972	271,884,501
Kārtējie maksājumi Eiropas Savienības budžetā un starptautiskā sadarbība	130,523	130,523
Starptautiskā sadarbība	130,523	130,523
Uzturēšanas izdevumu transferti	220,714,243	207,201,925
Valsts budžeta uzturēšanas izdevumu transferti	206,681,220	193,168,902
Valsts budžeta uzturēšanas izdevumu transferti no valsts pamatbudžeta uz valsts speciālo budžetu	206,681,220	193,168,902

Valsts budžeta uzturēšanas izdevumu transferti citiem budžetiem noteiktam mērķim	12,825,329	12,825,329
Valsts budžeta uzturēšanas izdevumu transferti pašvaldībām noteiktam mērķim	12,825,329	12,825,329
Pārējie valsts budžeta uzturēšanas izdevumu transferti citiem budžetiem	1,207,694	1,207,694
Pārējie valsts budžeta uzturēšanas izdevumu transferti pašvaldībām	1,207,694	1,207,694
Kapitālie izdevumi	1,095,303	1,003,461
Pamatkapitāla veidošana	1,095,303	1,003,461

II. Eiropas Savienības politiku instrumentu un pārējās ārvalstu finanšu palīdzības līdzfinansēto projektu un pasākumu īstenošana

Resursi izdevumu segšanai	9,895,651	32,110
Ārvalstu finanšu palīdzība iestādes ieņēmumos	901	
Transferti	43,785	32,110
Valsts budžeta transferti	43,785	32,110
Valsts pamatbudžeta savstarpējie transferti	43,785	32,110
Valsts pamatbudžeta iestāžu saņemtie transferti no valsts pamatbudžeta	43,785	32,110
Valsts pamatbudžeta iestāžu saņemtie transferti no ārvalstu finanšu palīdzības līdzekļiem	43,785	32,110
Dotācija no vispārējiem ieņēmumiem	9,850,965	
Vispārējā kārtībā sadalāmā dotācija no vispārējiem ieņēmumiem	5,371,928	
Dotācija no vispārējiem ieņēmumiem atmaksām valsts pamatbudžetā	4,479,037	
Izdevumi – kopā	9,895,651	32,110
Uzturēšanas izdevumi	9,584,714	32,110
Kārtējie izdevumi	1,399,872	32,110
Atlīdzība	1,123,410	
Atalgojums	892,902	
Preces un pakalpojumi	276,462	32,110
Subsīdijas, dotācijas un sociālie pabalsti	3,264,769	
Subsīdijas un dotācijas	3,264,769	
Uzturēšanas izdevumu transferti	4,920,073	
Valsts budžeta uzturēšanas izdevumu transferti citiem budžetiem noteiktam mērķim	441,036	
Valsts budžeta uzturēšanas izdevumu transferti pašvaldībām Eiropas Savienības politiku instrumentu un pārējās ārvalstu finanšu palīdzības līdzfinansētajiem projektiem (pasākumiem)	441,036	
Atmaksā valsts budžetā par veiktajiem uzturēšanas izdevumiem	4,479,037	
Kapitālie izdevumi	310,937	
Pamatkapitāla veidošana	310,937	

Valsts speciālais budžets

Ieņēmumi – kopā	2,248,463,379	2,289,306,341
Nodokļu ieņēmumi	2,029,293,255	2,083,607,557
Sociālās apdrošināšanas iemaksas – kopā	2,029,293,255	2,083,607,557
Nenodokļu ieņēmumi	12,422,000	12,462,978
Ieņēmumi no maksas pakalpojumiem un citi pašu ieņēmumi – kopā	56,659	56,659
Transferti	206,691,465	193,179,147

Izdevumi – kopā	2,128,864,524	2,134,691,554
Uzturēšanas izdevumi	2,128,054,045	2,133,881,075
Kārtējie izdevumi	14,597,766	14,687,342
Atlīdzība	10,599,038	10,753,758
Atalgojums	8,478,955	8,604,143
Preces un pakalpojumi	3,998,728	3,933,584
Subsīdijas, dotācijas un sociālie pabalsti	2,112,824,127	2,118,546,659
Subsīdijas un dotācijas	7,385,312	7,147,502
Sociālie pabalsti	2,105,438,815	2,111,399,157
Kārtējie maksājumi Eiropas Savienības budžetā un starptautiskā sadarbība	17,442	17,442
Starptautiskā sadarbība	17,442	17,442
Uzturēšanas izdevumu transferti	614,710	629,632
Valsts budžeta uzturēšanas izdevumu transferti citiem budžetiem noteiktam mērķim	614,710	629,632
Valsts budžeta uzturēšanas izdevumu transferti pašvaldībām noteiktam mērķim	483,082	498,005
Valsts budžeta transferti valsts budžeta daļēji finansētām atvasinātām publiskām personām un budžeta nefinansētām iestādēm noteiktam mērķim	131,628	131,627
Kapitālie izdevumi	810,479	810,479
Pamatkapitāla veidošana	810,479	810,479
Finansiālā bilance	119,598,855	154,614,787
Finansēšana	-119,598,855	-154,614,787
Naudas līdzekļi	-119,598,855	-154,614,787
Valsts speciālā budžeta naudas līdzekļu atlikumu izmaiņas palielinājums (-) vai samazinājums (+)	-119,598,855	-154,614,787
I. Valsts pamatfunkciju īstenošana		
Ieņēmumi – kopā	2,248,463,379	2,289,306,341
Nodokļu ieņēmumi	2,029,293,255	2,083,607,557
Sociālās apdrošināšanas iemaksas – kopā	2,029,293,255	2,083,607,557
Nenodokļu ieņēmumi	12,422,000	12,462,978
Ieņēmumi no maksas pakalpojumiem un citi pašu ieņēmumi – kopā	56,659	56,659
Transferti	206,691,465	193,179,147
Izdevumi – kopā	2,128,864,524	2,134,691,554
Uzturēšanas izdevumi	2,128,054,045	2,133,881,075
Kārtējie izdevumi	14,597,766	14,687,342
Atlīdzība	10,599,038	10,753,758
Atalgojums	8,478,955	8,604,143
Preces un pakalpojumi	3,998,728	3,933,584
Subsīdijas, dotācijas un sociālie pabalsti	2,112,824,127	2,118,546,659
Subsīdijas un dotācijas	7,385,312	7,147,502
Sociālie pabalsti	2,105,438,815	2,111,399,157
Kārtējie maksājumi Eiropas Savienības budžetā un starptautiskā sadarbība	17,442	17,442
Starptautiskā sadarbība	17,442	17,442
Uzturēšanas izdevumu transferti	614,710	629,632
Valsts budžeta uzturēšanas izdevumu transferti citiem budžetiem noteiktam mērķim	614,710	629,632
Valsts budžeta uzturēšanas izdevumu transferti pašvaldībām noteiktam mērķim	483,082	498,005
Valsts budžeta transferti valsts budžeta daļēji finansētām atvasinātām publiskām personām un budžeta nefinansētām iestādēm noteiktam mērķim	131,628	131,627
Kapitālie izdevumi	810,479	810,479
Pamatkapitāla veidošana	810,479	810,479

Finansiālā bilance	119,598,855	154,614,787
Finansēšana	-119,598,855	-154,614,787
Naudas līdzekļi	-119,598,855	-154,614,787
Valsts speciālā budžeta naudas līdzekļu atlikumu izmaiņas palielinājums (-) vai samazinājums (+)	-119,598,855	-154,614,787

19. Tieslietu ministrija

Valsts pamatbudžets

Resursi izdevumu segšanai	170,634,712	183,810,660
Ieņēmumi no maksas pakalpojumiem un citi pašu ieņēmumi – kopā	16,664,418	16,664,418
Ārvalstu finanšu palīdzība iestādes ieņēmumos	86,111	
Ārvalstu finanšu palīdzība atmaksām valsts pamatbudžetam	86,111	
Transferti	59,264	45,432
Valsts budžeta transferti	59,264	45,432
Valsts pamatbudžeta savstarpējie transferti	59,264	45,432
Valsts pamatbudžeta iestāžu saņemtie transferti no valsts pamatbudžeta	59,264	45,432
Valsts pamatbudžeta iestāžu saņemtie transferti no ārvalstu finanšu palīdzības līdzekļiem	59,264	45,432
Dotācija no vispārējiem ieņēmumiem	153,824,919	167,100,810
Vispārējā kārtībā sadalāmā dotācija no vispārējiem ieņēmumiem	153,824,919	167,100,810
Izdevumi – kopā	170,249,515	183,425,463
Uzturēšanas izdevumi	168,296,968	166,966,295
Kārtējie izdevumi	138,482,225	136,019,862
Atlīdzība	90,199,703	90,044,173
Atalgojums	70,361,297	70,300,157
Preces un pakalpojumi	48,282,522	45,975,689
Subsīdijas, dotācijas un sociālie pabalsti	29,385,071	30,602,872
Subsīdijas un dotācijas	231,363	231,363
Sociālie pabalsti	29,153,708	30,371,509
Kārtējie maksājumi Eiropas Savienības budžetā un starptautiskā sadarbība	343,561	343,561
Starptautiskā sadarbība	343,561	343,561
Uzturēšanas izdevumu transferti	86,111	
Atmaksā valsts budžetā par veiktajiem uzturēšanas izdevumiem	86,111	
Kapitālie izdevumi	1,952,547	16,459,168
Pamatkapitāla veidošana	1,952,547	16,459,168
Finansiālā bilance	385,197	385,197
Finansēšana	-385,197	-385,197
Naudas līdzekļi	-385,197	-385,197
Maksas pakalpojumu un citu pašu ieņēmumu naudas līdzekļu atlikumu izmaiņas palielinājums (-) vai samazinājums (+)	-385,197	-385,197

I. Valsts pamatfunkciju īstenošana

Resursi izdevumu segšanai	169,056,094	183,207,553
Ieņēmumi no maksas pakalpojumiem un citi pašu ieņēmumi – kopā	16,664,418	16,664,418
Dotācija no vispārējiem ieņēmumiem	152,391,676	166,543,135
Vispārējā kārtībā sadalāmā dotācija no vispārējiem ieņēmumiem	152,391,676	166,543,135

Izdevumi – kopā	168,670,897	182,822,356
Uzturēšanas izdevumi	166,776,156	166,380,188
Kārtējie izdevumi	137,047,524	135,433,755
Atlīdzība	89,305,273	89,724,900
Atalgojums	69,640,473	70,042,865
Preces un pakalpojumi	47,742,251	45,708,855
Subsīdijas, dotācijas un sociālie pabalsti	29,385,071	30,602,872
Subsīdijas un dotācijas	231,363	231,363
Sociālie pabalsti	29,153,708	30,371,509
Kārtējie maksājumi Eiropas Savienības budžetā un starptautiskā sadarbība	343,561	343,561
Starptautiskā sadarbība	343,561	343,561
Kapitālie izdevumi	1,894,741	16,442,168
Pamatkapitāla veidošana	1,894,741	16,442,168
Finansiālā bilance	385,197	385,197
Finansēšana	-385,197	-385,197
Naudas līdzekļi	-385,197	-385,197
Maksas pakalpojumu un citu pašu ieņēmumu naudas līdzekļu atlikumu izmaiņas palielinājums (-) vai samazinājums (+)	-385,197	-385,197

II. Eiropas Savienības politiku instrumentu un pārējās ārvalstu finanšu palīdzības līdzfinansēto projektu un pasākumu īstenošana

Resursi izdevumu segšanai	1,578,618	603,107
Ārvalstu finanšu palīdzība iestādes ieņēmumos	86,111	
Ārvalstu finanšu palīdzība atmaksām valsts pamatbudžetam	86,111	
Transferti	59,264	45,432
Valsts budžeta transferti	59,264	45,432
Valsts pamatbudžeta savstarpējie transferti	59,264	45,432
Valsts pamatbudžeta iestāžu saņemtie transferti no valsts pamatbudžeta	59,264	45,432
Valsts pamatbudžeta iestāžu saņemtie transferti no ārvalstu finanšu palīdzības līdzekļiem	59,264	45,432
Dotācija no vispārējiem ieņēmumiem	1,433,243	557,675
Vispārējā kārtībā sadalāmā dotācija no vispārējiem ieņēmumiem	1,433,243	557,675
Izdevumi – kopā	1,578,618	603,107
Uzturēšanas izdevumi	1,520,812	586,107
Kārtējie izdevumi	1,434,701	586,107
Atlīdzība	894,430	319,273
Atalgojums	720,824	257,292
Preces un pakalpojumi	540,271	266,834
Uzturēšanas izdevumu transferti	86,111	
Atmaksa valsts budžetā par veiktajiem uzturēšanas izdevumiem	86,111	
Kapitālie izdevumi	57,806	17,000
Pamatkapitāla veidošana	57,806	17,000

21. Vides aizsardzības un reģionālās attīstības ministrija

Valsts pamatbudžets

Resursi izdevumu segšanai	111,104,876	45,861,573
Ieņēmumi no maksas pakalpojumiem un citi pašu ieņēmumi – kopā	479,081	479,081
Ārvalstu finanšu palīdzība iestādes ieņēmumos	13,494,730	98,790

Ārvalstu finanšu palīdzība atmaksām valsts pamatbudžetam	55,917	98,790
Transferti	1,268,348	259,213
Valsts budžeta transferti	162,313	118,194
Valsts pamatbudžeta savstarpējie transferti	162,313	118,194
Valsts pamatbudžeta iestāžu saņemtie transferti no valsts pamatbudžeta	162,313	118,194
Valsts pamatbudžeta iestāžu saņemtie transferti no ārvalstu finanšu palīdzības līdzekļiem	162,313	118,194
Pašvaldību budžeta transferti	252,958	53,144
Valsts budžeta iestāžu saņemtie transferti no pašvaldībām	252,958	53,144
Valsts budžeta iestāžu saņemtie transferti (izņemot atmaksas) no pašvaldībām	252,958	53,144
No valsts budžeta daļēji finansētu atvasinātu publisku personu un budžeta nefinansētu iestāžu transferti	853,077	87,875
Valsts budžeta iestāžu saņemtie transferti no valsts budžeta daļēji finansētām atvasinātām publiskām personām un no budžeta nefinansētām iestādēm	853,077	87,875
Valsts budžeta iestāžu saņemtā atmaksa no savas ministrijas, centrālās valsts iestādes padotībā esošām no valsts budžeta daļēji finansētām atvasinātām publiskām personām un budžeta nefinansētām iestādēm par Eiropas Savienības politiku instrumentu un pārējās ārvalstu finanšu palīdzības līdzfinansēto projektu (pasākumu) īstenošanā piešķirtajiem līdzekļiem	853,077	87,875
Dotācija no vispārējiem ieņēmumiem	95,862,717	45,024,489
Vispārējā kārtībā sadalāmā dotācija no vispārējiem ieņēmumiem	87,767,981	45,024,489
Dotācija no vispārējiem ieņēmumiem atmaksām valsts pamatbudžetā	8,094,736	
Izdevumi – kopā	111,254,278	45,861,573
Uzturēšanas izdevumi	84,874,328	44,840,839
Kārtējie izdevumi	27,964,344	22,117,991
Atlīdzība	17,170,787	13,186,874
Atalgojums	13,364,998	10,331,253
Preces un pakalpojumi	10,793,557	8,931,117
Subsīdijas, dotācijas un sociālie pabalsti	40,293,208	17,278,371
Subsīdijas un dotācijas	39,634,603	16,619,766
Sociālie pabalsti	658,605	658,605
Kārtējie maksājumi Eiropas Savienības budžetā un starptautiskā sadarbība	8,582,959	2,123,375
Starptautiskā sadarbība	8,582,959	2,123,375
Uzturēšanas izdevumu transferti	8,033,817	3,321,102
Valsts budžeta uzturēšanas izdevumu transferti citiem budžetiem noteiktam mērķim	6,690,942	1,899,783
Valsts budžeta uzturēšanas izdevumu transferti pašvaldībām noteiktam mērķim	272,695	272,695
Valsts budžeta uzturēšanas izdevumu transferti pašvaldībām Eiropas Savienības politiku instrumentu un pārējās ārvalstu finanšu palīdzības līdzfinansētajiem projektiem (pasākumiem)	5,650,197	894,719
Valsts budžeta transferti valsts budžeta daļēji finansētām atvasinātām publiskām personām un budžeta nefinansētām iestādēm noteiktam mērķim	768,050	732,369
Pārējie valsts budžeta uzturēšanas izdevumu transferti citiem budžetiem	1,286,958	1,322,529

Pārējie valsts budžeta uzturēšanas izdevumu transferti valsts budžeta daļēji finansētām atvasinātām publiskām personām un budžeta nefinansētām iestādēm	1,286,958	1,322,529
Atmaksa valsts budžetā par veiktajiem uzturēšanas izdevumiem	55,917	98,790
Kapitālie izdevumi	26,379,950	1,020,734
Pamatkapitāla veidošana	14,512,748	1,019,738
Kapitālo izdevumu transferti	11,867,202	996
Valsts budžeta transferti kapitālajiem izdevumiem citiem budžetiem noteiktam mērķim	3,772,466	996
Valsts budžeta kapitālo izdevumu transferti pašvaldībām Eiropas Savienības politiku instrumentu un pārējās ārvalstu finanšu palīdzības līdzfinansētajiem projektiem (pasākumiem)	3,746,410	
Valsts budžeta kapitālo izdevumu transferti valsts budžeta daļēji finansētām atvasinātām publiskām personām un budžeta nefinansētām iestādēm noteiktam mērķim	26,056	996
Atmaksa valsts budžetā par veiktajiem kapitālajiem izdevumiem	8,094,736	
Finansiālā bilance	-149,402	
Finansēšana	149,402	
Naudas līdzekļi	149,402	
Ārvalstu finanšu palīdzības naudas līdzekļu atlikumu izmaiņas palielinājums (-) vai samazinājums (+)	149,402	

I. Valsts pamatfunkciju īstenošana

Resursi izdevumu segšanai	49,858,587	40,516,396
Ieņēmumi no maksas pakalpojumiem un citi pašu ieņēmumi – kopā	479,081	479,081
Dotācija no vispārējiem ieņēmumiem	49,379,506	40,037,315
Vispārējā kārtībā sadalāmā dotācija no vispārējiem ieņēmumiem	49,379,506	40,037,315
Izdevumi – kopā	49,858,587	40,516,396
Uzturēšanas izdevumi	49,103,355	39,836,912
Kārtējie izdevumi	21,201,421	20,774,730
Atlidzība	12,754,637	12,615,412
Atalgojums	9,869,905	9,872,728
Preces un pakalpojumi	8,446,784	8,159,318
Subsīdijas, dotācijas un sociālie pabalsti	24,497,978	15,623,207
Subsīdijas un dotācijas	23,839,373	14,964,602
Sociālie pabalsti	658,605	658,605
Kārtējie maksājumi Eiropas Savienības budžetā un starptautiskā sadarbība	1,111,382	1,111,382
Starptautiskā sadarbība	1,111,382	1,111,382
Uzturēšanas izdevumu transferti	2,292,574	2,327,593
Valsts budžeta uzturēšanas izdevumu transferti citiem budžetiem noteiktam mērķim	1,005,616	1,005,064
Valsts budžeta uzturēšanas izdevumu transferti pašvaldībām noteiktam mērķim	272,695	272,695
Valsts budžeta transferti valsts budžeta daļēji finansētām atvasinātām publiskām personām un budžeta nefinansētām iestādēm noteiktam mērķim	732,921	732,369
Pārējie valsts budžeta uzturēšanas izdevumu transferti citiem budžetiem	1,286,958	1,322,529

Pārējie valsts budžeta uzturēšanas izdevumu transferti valsts budžeta daļēji finansētām atvasinātām publiskām personām un budžeta nefinansētām iestādēm	1,286,958	1,322,529
Kapitālie izdevumi	755,232	679,484
Pamatkapitāla veidošana	729,176	678,488
Kapitālo izdevumu transferti	26,056	996
Valsts budžeta transferti kapitālajiem izdevumiem citiem budžetiem noteiktam mērķim	26,056	996
Valsts budžeta kapitālo izdevumu transferti valsts budžeta daļēji finansētām atvasinātām publiskām personām un budžeta nefinansētām iestādēm noteiktam mērķim	26,056	996

II. Eiropas Savienības politiku instrumentu un pārējās ārvalstu finanšu palīdzības līdzfinansēto projektu un pasākumu īstenošana

Resursi izdevumu segšanai	61,246,289	5,345,177
Ārvalstu finanšu palīdzība iestādes ieņēmumos	13,494,730	98,790
Ārvalstu finanšu palīdzība atmaksām valsts pamatbudžetam	55,917	98,790
Transferti	1,268,348	259,213
Valsts budžeta transferti	162,313	118,194
Valsts pamatbudžeta savstarpējie transferti	162,313	118,194
Valsts pamatbudžeta iestāžu saņemtie transferti no valsts pamatbudžeta	162,313	118,194
Valsts pamatbudžeta iestāžu saņemtie transferti no ārvalstu finanšu palīdzības līdzekļiem	162,313	118,194
Pašvaldību budžeta transferti	252,958	53,144
Valsts budžeta iestāžu saņemtie transferti no pašvaldībām	252,958	53,144
Valsts budžeta iestāžu saņemtie transferti (izņemot atmaksas) no pašvaldībām	252,958	53,144
No valsts budžeta daļēji finansētu atvasinātu publisku personu un budžeta nefinansētu iestāžu transferti	853,077	87,875
Valsts budžeta iestāžu saņemtie transferti no valsts budžeta daļēji finansētām atvasinātām publiskām personām un no budžeta nefinansētām iestādēm	853,077	87,875
Valsts budžeta iestāžu saņemtā atmaksa no savas ministrijas, centrālās valsts iestādes padotībā esošām no valsts budžeta daļēji finansētām atvasinātām publiskām personām un budžeta nefinansētām iestādēm par Eiropas Savienības politiku instrumentu un pārējās ārvalstu finanšu palīdzības līdzfinansēto projektu (pasākumu) īstenošanā piešķirtajiem līdzekļiem	853,077	87,875
Dotācija no vispārējiem ieņēmumiem	46,483,211	4,987,174
Vispārējā kārtībā sadalāmā dotācija no vispārējiem ieņēmumiem	38,388,475	4,987,174
Dotācija no vispārējiem ieņēmumiem atmaksām valsts pamatbudžetā	8,094,736	
Izdevumi – kopā	61,395,691	5,345,177
Uzturēšanas izdevumi	35,770,973	5,003,927
Kārtējie izdevumi	6,762,923	1,343,261
Atlīdzība	4,416,150	571,462
Atalgojums	3,495,093	458,525
Preces un pakalpojumi	2,346,773	771,799
Subsīdijas, dotācijas un sociālie pabalsti	15,795,230	1,655,164
Subsīdijas un dotācijas	15,795,230	1,655,164

Kārtējie maksājumi Eiropas Savienības budžetā un starptautiskā sadarbība	7,471,577	1,011,993
Starptautiskā sadarbība	7,471,577	1,011,993
Uzturēšanas izdevumu transferti	5,741,243	993,509
Valsts budžeta uzturēšanas izdevumu transferti citiem budžetiem noteiktam mērķim	5,685,326	894,719
Valsts budžeta uzturēšanas izdevumu transferti pašvaldībām Eiropas Savienības politiku instrumentu un pārējās ārvalstu finanšu palīdzības līdzfinansētajiem projektiem (pasākumiem)	5,650,197	894,719
Valsts budžeta transferti valsts budžeta daļēji finansētām atvasinātām publiskām personām un budžeta nefinansētām iestādēm noteiktam mērķim	35,129	
Atmaksa valsts budžetā par veiktajiem uzturēšanas izdevumiem	55,917	98,790
Kapitālie izdevumi	25,624,718	341,250
Pamatkapitāla veidošana	13,783,572	341,250
Kapitālo izdevumu transferti	11,841,146	
Valsts budžeta transferti kapitālajiem izdevumiem citiem budžetiem noteiktam mērķim	3,746,410	
Valsts budžeta kapitālo izdevumu transferti pašvaldībām Eiropas Savienības politiku instrumentu un pārējās ārvalstu finanšu palīdzības līdzfinansētajiem projektiem (pasākumiem)	3,746,410	
Atmaksa valsts budžetā par veiktajiem kapitālajiem izdevumiem	8,094,736	
Finansiālā bilance	-149,402	
Finansēšana	149,402	
Naudas līdzekļi	149,402	
Ārvalstu finanšu palīdzības naudas līdzekļu atlikumu izmaiņas palielinājums (-) vai samazinājums (+)	149,402	

22. Kultūras ministrija

Valsts pamatbudžets

Resursi izdevumu segšanai	124,891,016	121,941,015
Ieņēmumi no maksas pakalpojumiem un citi pašu ieņēmumi – kopā	4,535,407	4,535,407
Ārvalstu finanšu palīdzība iestādes ieņēmumos	1,349,808	2,442,927
Ārvalstu finanšu palīdzība atmaksām valsts pamatbudžetam	1,166,843	2,369,467
Transferti	21,229	18,105
Valsts budžeta transferti	21,229	18,105
Valsts pamatbudžeta savstarpējie transferti	21,229	18,105
Valsts pamatbudžeta iestāžu saņemtie transferti no valsts pamatbudžeta	21,229	18,105
Valsts pamatbudžeta iestāžu saņemtie transferti no ārvalstu finanšu palīdzības līdzekļiem	21,229	18,105
Dotācija no vispārējiem ieņēmumiem	118,984,572	114,944,576
Vispārējā kārtībā sadalāmā dotācija no vispārējiem ieņēmumiem	118,984,572	114,944,576
Izdevumi – kopā	124,891,016	121,941,015
Uzturēšanas izdevumi	120,400,658	119,971,096
Kārtējie izdevumi	55,537,119	55,631,903
Atlīdzība	36,788,256	37,395,072
Atalgojums	29,560,520	30,069,974
Preces un pakalpojumi	18,748,863	18,236,831
Subsīdijas, dotācijas un sociālie pabalsti	41,105,179	39,378,209

Subsīdijas un dotācijas	40,580,852	38,853,882
Sociālie pabalsti	524,327	524,327
Kārtējie maksājumi Eiropas Savienības budžetā un starptautiskā sadarbība	179,811	179,811
Starptautiskā sadarbība	179,811	179,811
Uzturēšanas izdevumu transferti	23,578,549	24,781,173
Valsts budžeta uzturēšanas izdevumu transferti citiem budžetiem noteiktam mērķim	21,708,738	21,708,738
Valsts budžeta uzturēšanas izdevumu transferti pašvaldībām noteiktam mērķim	13,857,168	13,857,168
Valsts budžeta transferti valsts budžeta daļēji finansētām atvasinātām publiskām personām un budžeta nefinansētām iestādēm noteiktam mērķim	7,851,570	7,851,570
Pārējie valsts budžeta uzturēšanas izdevumu transferti citiem budžetiem	702,968	702,968
Pārējie valsts budžeta uzturēšanas izdevumu transferti pašvaldībām	262,314	262,314
Pārējie valsts budžeta uzturēšanas izdevumu transferti valsts budžeta daļēji finansētām atvasinātām publiskām personām un budžeta nefinansētām iestādēm	440,654	440,654
Atmaksa valsts budžetā par veiktajiem uzturēšanas izdevumiem	1,166,843	2,369,467
Kapitālie izdevumi	4,490,358	1,969,919
Pamatkapitāla veidošana	4,490,358	1,969,919

I. Valsts pamatfunkciju īstenošana

Resursi izdevumu segšanai	117,318,617	117,273,328
Ieņēmumi no maksas pakalpojumiem un citi pašu ieņēmumi – kopā	4,535,407	4,535,407
Dotācija no vispārējiem ieņēmumiem	112,783,210	112,737,921
Vispārējā kārtībā sadalāmā dotācija no vispārējiem ieņēmumiem	112,783,210	112,737,921
Izdevumi – kopā	117,318,617	117,273,328
Uzturēšanas izdevumi	112,829,721	115,304,871
Kārtējie izdevumi	54,606,779	55,212,402
Atlīdzība	36,372,848	37,134,474
Atalgojums	29,226,201	29,860,412
Preces un pakalpojumi	18,233,931	18,077,928
Subsīdijas, dotācijas un sociālie pabalsti	35,638,262	37,507,789
Subsīdijas un dotācijas	35,113,935	36,983,462
Sociālie pabalsti	524,327	524,327
Kārtējie maksājumi Eiropas Savienības budžetā un starptautiskā sadarbība	179,811	179,811
Starptautiskā sadarbība	179,811	179,811
Uzturēšanas izdevumu transferti	22,404,869	22,404,869
Valsts budžeta uzturēšanas izdevumu transferti citiem budžetiem noteiktam mērķim	21,701,901	21,701,901
Valsts budžeta uzturēšanas izdevumu transferti pašvaldībām noteiktam mērķim	13,857,168	13,857,168
Valsts budžeta transferti valsts budžeta daļēji finansētām atvasinātām publiskām personām un budžeta nefinansētām iestādēm noteiktam mērķim	7,844,733	7,844,733
Pārējie valsts budžeta uzturēšanas izdevumu transferti citiem budžetiem	702,968	702,968
Pārējie valsts budžeta uzturēšanas izdevumu transferti pašvaldībām	262,314	262,314

Pārējie valsts budžeta uzturēšanas izdevumu transferti valsts budžeta daļēji finansētām atvasinātām publiskām personām un budžeta nefinansētām iestādēm	440,654	440,654
Kapitālie izdevumi	4,488,896	1,968,457
Pamatkapitāla veidošana	4,488,896	1,968,457
II. Eiropas Savienības politiku instrumentu un pārējās ārvalstu finanšu palīdzības līdzfinansēto projektu un pasākumu īstenošana		
Resursi izdevumu segšanai	7,572,399	4,667,687
Ārvalstu finanšu palīdzība iestādes ieņēmumos	1,349,808	2,442,927
Ārvalstu finanšu palīdzība atmaksām valsts pamatbudžetam	1,166,843	2,369,467
Transferti	21,229	18,105
Valsts budžeta transferti	21,229	18,105
Valsts pamatbudžeta savstarpējie transferti	21,229	18,105
Valsts pamatbudžeta iestāžu saņemtie transferti no valsts pamatbudžeta	21,229	18,105
Valsts pamatbudžeta iestāžu saņemtie transferti no ārvalstu finanšu palīdzības līdzekļiem	21,229	18,105
Dotācija no vispārējiem ieņēmumiem	6,201,362	2,206,655
Vispārējā kārtībā sadalāmā dotācija no vispārējiem ieņēmumiem	6,201,362	2,206,655
Izdevumi – kopā	7,572,399	4,667,687
Uzturēšanas izdevumi	7,570,937	4,666,225
Kārtējie izdevumi	930,340	419,501
Atlīdzība	415,408	260,598
Atalgojums	334,319	209,562
Preces un pakalpojumi	514,932	158,903
Subsīdijas, dotācijas un sociālie pabalsti	5,466,917	1,870,420
Subsīdijas un dotācijas	5,466,917	1,870,420
Uzturēšanas izdevumu transferti	1,173,680	2,376,304
Valsts budžeta uzturēšanas izdevumu transferti citiem budžetiem noteiktam mērķim	6,837	6,837
Valsts budžeta transferti valsts budžeta daļēji finansētām atvasinātām publiskām personām un budžeta nefinansētām iestādēm noteiktam mērķim	6,837	6,837
Atmaksa valsts budžetā par veiktajiem uzturēšanas izdevumiem	1,166,843	2,369,467
Kapitālie izdevumi	1,462	1,462
Pamatkapitāla veidošana	1,462	1,462
24. Valsts kontrole		
<i>Valsts pamatbudžets</i>		
Resursi izdevumu segšanai	4,711,695	4,734,909
Dotācija no vispārējiem ieņēmumiem	4,711,695	4,734,909
Vispārējā kārtībā sadalāmā dotācija no vispārējiem ieņēmumiem	4,711,695	4,734,909
Izdevumi – kopā	4,711,695	4,734,909
Uzturēšanas izdevumi	4,673,277	4,696,491
Kārtējie izdevumi	4,671,570	4,694,784
Atlīdzība	3,625,835	3,649,049
Atalgojums	2,797,278	2,815,633
Preces un pakalpojumi	1,045,735	1,045,735
Subsīdijas, dotācijas un sociālie pabalsti	285	285
Subsīdijas un dotācijas	285	285

Kārtējie maksājumi Eiropas Savienības budžetā un starptautiskā sadarbība	1,422	1,422
Starptautiskā sadarbība	1,422	1,422
Kapitālie izdevumi	38,418	38,418
Pamatkapitāla veidošana	38,418	38,418

I. Valsts pamatfunkciju īstenošana

Resursi izdevumu segšanai	4,711,695	4,734,909
Dotācija no vispārējiem ieņēmumiem	4,711,695	4,734,909
Vispārējā kārtībā sadalāmā dotācija no vispārējiem ieņēmumiem	4,711,695	4,734,909
Izdevumi – kopā	4,711,695	4,734,909
Uzturēšanas izdevumi	4,673,277	4,696,491
Kārtējie izdevumi	4,671,570	4,694,784
Atlīdzība	3,625,835	3,649,049
Atalgojums	2,797,278	2,815,633
Preces un pakalpojumi	1,045,735	1,045,735
Subsīdijas, dotācijas un sociālie pabalsti	285	285
Subsīdijas un dotācijas	285	285
Kārtējie maksājumi Eiropas Savienības budžetā un starptautiskā sadarbība	1,422	1,422
Starptautiskā sadarbība	1,422	1,422
Kapitālie izdevumi	38,418	38,418
Pamatkapitāla veidošana	38,418	38,418

25. Pārresoru koordinācijas centrs
Valsts pamatbudžets

Resursi izdevumu segšanai	562,589	572,598
Dotācija no vispārējiem ieņēmumiem	562,589	572,598
Vispārējā kārtībā sadalāmā dotācija no vispārējiem ieņēmumiem	562,589	572,598
Izdevumi – kopā	562,589	572,598
Uzturēšanas izdevumi	556,328	566,337
Kārtējie izdevumi	556,328	566,337
Atlīdzība	496,528	506,537
Atalgojums	391,621	399,688
Preces un pakalpojumi	59,800	59,800
Kapitālie izdevumi	6,261	6,261
Pamatkapitāla veidošana	6,261	6,261

I. Valsts pamatfunkciju īstenošana

Resursi izdevumu segšanai	562,589	572,598
Dotācija no vispārējiem ieņēmumiem	562,589	572,598
Vispārējā kārtībā sadalāmā dotācija no vispārējiem ieņēmumiem	562,589	572,598
Izdevumi – kopā	562,589	572,598
Uzturēšanas izdevumi	556,328	566,337
Kārtējie izdevumi	556,328	566,337
Atlīdzība	496,528	506,537
Atalgojums	391,621	399,688
Preces un pakalpojumi	59,800	59,800
Kapitālie izdevumi	6,261	6,261
Pamatkapitāla veidošana	6,261	6,261

28. Augstākā tiesa

Valsts pamatbudžets

Resursi izdevumu segšanai	4,706,509	4,751,524
Ieņēmumi no maksas pakalpojumiem un citi pašu ieņēmumi – kopā	2,134	2,134
Dotācija no vispārējiem ieņēmumiem	4,704,375	4,749,390
Vispārējā kārtībā sadalāmā dotācija no vispārējiem ieņēmumiem	4,704,375	4,749,390
Izdevumi – kopā	4,706,509	4,751,524
Uzturēšanas izdevumi	4,670,226	4,715,241
Kārtējie izdevumi	4,661,724	4,706,739
Atlīdzība	4,307,890	4,352,905
Atalgojums	3,399,000	3,435,276
Preces un pakalpojumi	353,834	353,834
Kārtējie maksājumi Eiropas Savienības budžetā un starptautiskā sadarbība	8,502	8,502
Starptautiskā sadarbība	8,502	8,502
Kapitālie izdevumi	36,283	36,283
Pamatkapitāla veidošana	36,283	36,283

I. Valsts pamatfunkciju īstenošana

Resursi izdevumu segšanai	4,706,509	4,751,524
Ieņēmumi no maksas pakalpojumiem un citi pašu ieņēmumi – kopā	2,134	2,134
Dotācija no vispārējiem ieņēmumiem	4,704,375	4,749,390
Vispārējā kārtībā sadalāmā dotācija no vispārējiem ieņēmumiem	4,704,375	4,749,390
Izdevumi – kopā	4,706,509	4,751,524
Uzturēšanas izdevumi	4,670,226	4,715,241
Kārtējie izdevumi	4,661,724	4,706,739
Atlīdzība	4,307,890	4,352,905
Atalgojums	3,399,000	3,435,276
Preces un pakalpojumi	353,834	353,834
Kārtējie maksājumi Eiropas Savienības budžetā un starptautiskā sadarbība	8,502	8,502
Starptautiskā sadarbība	8,502	8,502
Kapitālie izdevumi	36,283	36,283
Pamatkapitāla veidošana	36,283	36,283

29. Veselības ministrija

Valsts pamatbudžets

Resursi izdevumu segšanai	713,865,279	715,663,510
Ieņēmumi no maksas pakalpojumiem un citi pašu ieņēmumi – kopā	8,801,200	8,801,200
Ārvalstu finanšu palīdzība iestādes ieņēmumos	76,530	72,760
Transferti	54,841	38,601
Valsts budžeta transferti	54,841	38,601
Valsts pamatbudžeta savstarpējie transferti	54,841	38,601
Valsts pamatbudžeta iestāžu saņemtie transferti no valsts pamatbudžeta	54,841	38,601
Valsts pamatbudžeta iestāžu saņemtie transferti no ārvalstu finanšu palīdzības līdzekļiem	54,841	38,601
Dotācija no vispārējiem ieņēmumiem	704,932,708	706,750,949
Vispārējā kārtībā sadalāmā dotācija no vispārējiem ieņēmumiem	704,932,708	706,750,949

Izdevumi – kopā	713,865,279	715,663,510
Uzturēšanas izdevumi	713,310,840	715,109,875
Kārtējie izdevumi	72,236,852	74,035,887
Atlīdzība	49,611,873	51,683,738
Atalgojums	39,657,940	41,389,174
Preces un pakalpojumi	22,624,979	22,352,149
Subsīdijas, dotācijas un sociālie pabalsti	616,357,183	616,357,183
Subsīdijas un dotācijas	614,935,797	614,935,797
Sociālie pabalsti	1,421,386	1,421,386
Kārtējie maksājumi Eiropas Savienības budžetā un starptautiskā sadarbība	182,314	182,314
Starptautiskā sadarbība	182,314	182,314
Uzturēšanas izdevumu transferti	24,534,491	24,534,491
Valsts budžeta uzturēšanas izdevumu transferti citiem budžetiem noteiktam mērķim	24,534,491	24,534,491
Valsts budžeta uzturēšanas izdevumu transferti pašvaldībām noteiktam mērķim	1,077,218	1,077,218
Valsts budžeta transferti valsts budžeta daļēji finansētām atvasinātām publiskām personām un budžeta nefinansētām iestādēm noteiktam mērķim	23,457,273	23,457,273
Kapitālie izdevumi	554,439	553,635
Pamatkapitāla veidošana	554,439	553,635
I. Valsts pamatfunkciju īstenošana		
Resursi izdevumu segšanai	713,661,148	715,479,389
Ieņēmumi no maksas pakalpojumiem un citi pašu ieņēmumi – kopā	8,801,200	8,801,200
Dotācija no vispārējiem ieņēmumiem	704,859,948	706,678,189
Vispārējā kārtībā sadalāmā dotācija no vispārējiem ieņēmumiem	704,859,948	706,678,189
Izdevumi – kopā	713,661,148	715,479,389
Uzturēšanas izdevumi	713,106,709	714,925,754
Kārtējie izdevumi	72,032,721	73,851,766
Atlīdzība	49,560,707	51,632,572
Atalgojums	39,616,707	41,347,941
Preces un pakalpojumi	22,472,014	22,219,194
Subsīdijas, dotācijas un sociālie pabalsti	616,357,183	616,357,183
Subsīdijas un dotācijas	614,935,797	614,935,797
Sociālie pabalsti	1,421,386	1,421,386
Kārtējie maksājumi Eiropas Savienības budžetā un starptautiskā sadarbība	182,314	182,314
Starptautiskā sadarbība	182,314	182,314
Uzturēšanas izdevumu transferti	24,534,491	24,534,491
Valsts budžeta uzturēšanas izdevumu transferti citiem budžetiem noteiktam mērķim	24,534,491	24,534,491
Valsts budžeta uzturēšanas izdevumu transferti pašvaldībām noteiktam mērķim	1,077,218	1,077,218
Valsts budžeta transferti valsts budžeta daļēji finansētām atvasinātām publiskām personām un budžeta nefinansētām iestādēm noteiktam mērķim	23,457,273	23,457,273
Kapitālie izdevumi	554,439	553,635
Pamatkapitāla veidošana	554,439	553,635
II. Eiropas Savienības politiku instrumentu un pārējās ārvalstu finanšu palīdzības līdzfinansēto projektu un pasākumu īstenošana		
Resursi izdevumu segšanai	204,131	184,121
Ārvalstu finanšu palīdzība iestādes ieņēmumos	76,530	72,760

Transferti	54,841	38,601
Valsts budžeta transferti	54,841	38,601
Valsts pamatbudžeta savstarpējie transferti	54,841	38,601
Valsts pamatbudžeta iestāžu saņemtie transferti no valsts pamatbudžeta	54,841	38,601
Valsts pamatbudžeta iestāžu saņemtie transferti no ārvalstu finanšu palīdzības līdzekļiem	54,841	38,601
Dotācija no vispārējiem ieņēmumiem	72,760	72,760
Vispārējā kārtībā sadalāmā dotācija no vispārējiem ieņēmumiem	72,760	72,760
Izdevumi – kopā	204,131	184,121
Uzturēšanas izdevumi	204,131	184,121
Kārtējie izdevumi	204,131	184,121
Atlīdzība	51,166	51,166
Atalgojums	41,233	41,233
Preces un pakalpojumi	152,965	132,955

30. Satversmes tiesa

Valsts pamatbudžets

Resursi izdevumu segšanai	1,296,091	1,290,159
Ieņēmumi no maksas pakalpojumiem un citi pašu ieņēmumi – kopā	17,558	17,558
Dotācija no vispārējiem ieņēmumiem	1,278,533	1,272,601
Vispārējā kārtībā sadalāmā dotācija no vispārējiem ieņēmumiem	1,278,533	1,272,601
Izdevumi – kopā	1,296,091	1,290,159
Uzturēšanas izdevumi	1,288,265	1,282,333
Kārtējie izdevumi	1,287,265	1,281,333
Atlīdzība	1,035,933	1,055,613
Atalgojums	795,163	810,698
Preces un pakalpojumi	251,332	225,720
Kārtējie maksājumi Eiropas Savienības budžetā un starptautiskā sadarbība	1,000	1,000
Starptautiskā sadarbība	1,000	1,000
Kapitālie izdevumi	7,826	7,826
Pamatkapitāla veidošana	7,826	7,826

I. Valsts pamatfunkciju īstenošana

Resursi izdevumu segšanai	1,296,091	1,290,159
Ieņēmumi no maksas pakalpojumiem un citi pašu ieņēmumi – kopā	17,558	17,558
Dotācija no vispārējiem ieņēmumiem	1,278,533	1,272,601
Vispārējā kārtībā sadalāmā dotācija no vispārējiem ieņēmumiem	1,278,533	1,272,601
Izdevumi – kopā	1,296,091	1,290,159
Uzturēšanas izdevumi	1,288,265	1,282,333
Kārtējie izdevumi	1,287,265	1,281,333
Atlīdzība	1,035,933	1,055,613
Atalgojums	795,163	810,698
Preces un pakalpojumi	251,332	225,720
Kārtējie maksājumi Eiropas Savienības budžetā un starptautiskā sadarbība	1,000	1,000
Starptautiskā sadarbība	1,000	1,000
Kapitālie izdevumi	7,826	7,826
Pamatkapitāla veidošana	7,826	7,826

32. Prokuratūra
Valsts pamatbudžets

Resursi izdevumu segšanai	22,345,019	22,486,312
Ieņēmumi no maksas pakalpojumiem un citi pašu ieņēmumi – kopā	21,343	21,343
Dotācija no vispārējiem ieņēmumiem	22,323,676	22,464,969
Vispārējā kārtībā sadalāmā dotācija no vispārējiem ieņēmumiem	22,323,676	22,464,969
Izdevumi – kopā	22,345,019	22,486,312
Uzturēšanas izdevumi	22,206,086	22,347,379
Kārtējie izdevumi	22,206,086	22,347,379
Atlīdzība	19,328,180	19,457,394
Atalgojums	15,289,980	15,394,108
Preces un pakalpojumi	2,877,906	2,889,985
Kapitālie izdevumi	138,933	138,933
Pamatkapitāla veidošana	138,933	138,933

I. Valsts pamatfunkciju īstenošana

Resursi izdevumu segšanai	22,345,019	22,486,312
Ieņēmumi no maksas pakalpojumiem un citi pašu ieņēmumi – kopā	21,343	21,343
Dotācija no vispārējiem ieņēmumiem	22,323,676	22,464,969
Vispārējā kārtībā sadalāmā dotācija no vispārējiem ieņēmumiem	22,323,676	22,464,969
Izdevumi – kopā	22,345,019	22,486,312
Uzturēšanas izdevumi	22,206,086	22,347,379
Kārtējie izdevumi	22,206,086	22,347,379
Atlīdzība	19,328,180	19,457,394
Atalgojums	15,289,980	15,394,108
Preces un pakalpojumi	2,877,906	2,889,985
Kapitālie izdevumi	138,933	138,933
Pamatkapitāla veidošana	138,933	138,933

35. Centrālā vēlēšanu komisija
Valsts pamatbudžets

Resursi izdevumu segšanai	440,997	441,500
Dotācija no vispārējiem ieņēmumiem	440,997	441,500
Vispārējā kārtībā sadalāmā dotācija no vispārējiem ieņēmumiem	440,997	441,500
Izdevumi – kopā	440,997	441,500
Uzturēšanas izdevumi	439,005	439,508
Kārtējie izdevumi	437,904	438,407
Atlīdzība	352,985	353,488
Atalgojums	271,095	271,501
Preces un pakalpojumi	84,919	84,919
Kārtējie maksājumi Eiropas Savienības budžetā un starptautiskā sadarbība	1,101	1,101
Starptautiskā sadarbība	1,101	1,101
Kapitālie izdevumi	1,992	1,992
Pamatkapitāla veidošana	1,992	1,992

I. Valsts pamatfunkciju īstenošana

Resursi izdevumu segšanai	440,997	441,500
Dotācija no vispārējiem ieņēmumiem	440,997	441,500
Vispārējā kārtībā sadalāmā dotācija no vispārējiem ieņēmumiem	440,997	441,500

Izdevumi – kopā	440,997	441,500
Uzturēšanas izdevumi	439,005	439,508
Kārtējie izdevumi	437,904	438,407
Atlīdzība	352,985	353,488
Atalgojums	271,095	271,501
Preces un pakalpojumi	84,919	84,919
Kārtējie maksājumi Eiropas Savienības budžetā un starptautiskā sadarbība	1,101	1,101
Starptautiskā sadarbība	1,101	1,101
Kapitālie izdevumi	1,992	1,992
Pamatkapitāla veidošana	1,992	1,992

37. Centrālā zemes komisija

Valsts pamatbudžets

Resursi izdevumu segšanai	104,048	105,405
Dotācija no vispārējiem ieņēmumiem	104,048	105,405
Vispārējā kārtībā sadalāmā dotācija no vispārējiem ieņēmumiem	104,048	105,405
Izdevumi – kopā	104,048	105,405
Uzturēšanas izdevumi	104,048	105,405
Kārtējie izdevumi	104,048	105,405
Atlīdzība	81,143	82,500
Atalgojums	66,125	67,242
Preces un pakalpojumi	22,905	22,905

I. Valsts pamatfunkciju īstenošana

Resursi izdevumu segšanai	104,048	105,405
Dotācija no vispārējiem ieņēmumiem	104,048	105,405
Vispārējā kārtībā sadalāmā dotācija no vispārējiem ieņēmumiem	104,048	105,405
Izdevumi – kopā	104,048	105,405
Uzturēšanas izdevumi	104,048	105,405
Kārtējie izdevumi	104,048	105,405
Atlīdzība	81,143	82,500
Atalgojums	66,125	67,242
Preces un pakalpojumi	22,905	22,905

47. Radio un televīzija

Valsts pamatbudžets

Resursi izdevumu segšanai	20,484,390	19,851,007
Ieņēmumi no maksas pakalpojumiem un citi pašu ieņēmumi – kopā	5,726	5,726
Dotācija no vispārējiem ieņēmumiem	20,478,664	19,845,281
Vispārējā kārtībā sadalāmā dotācija no vispārējiem ieņēmumiem	20,478,664	19,845,281
Izdevumi – kopā	20,484,390	19,851,007
Uzturēšanas izdevumi	20,482,967	19,849,584
Kārtējie izdevumi	441,462	442,205
Atlīdzība	296,942	297,686
Atalgojums	237,366	237,967
Preces un pakalpojumi	144,520	144,519
Subsīdijas, dotācijas un sociālie pabalsti	20,039,504	19,405,378
Subsīdijas un dotācijas	20,039,504	19,405,378
Kārtējie maksājumi Eiropas Savienības budžetā un starptautiskā sadarbība	2,001	2,001
Starptautiskā sadarbība	2,001	2,001

Kapitālie izdevumi	1,423	1,423
Pamatkapitāla veidošana	1,423	1,423
I. Valsts pamatfunkciju īstenošana		
Resursi izdevumu segšanai	20,484,390	19,851,007
Ieņēmumi no maksas pakalpojumiem un citi pašu ieņēmumi – kopā	5,726	5,726
Dotācija no vispārējiem ieņēmumiem	20,478,664	19,845,281
Vispārējā kārtībā sadalāmā dotācija no vispārējiem ieņēmumiem	20,478,664	19,845,281
Izdevumi – kopā	20,484,390	19,851,007
Uzturēšanas izdevumi	20,482,967	19,849,584
Kārtējie izdevumi	441,462	442,205
Atlīdzība	296,942	297,686
Atalgojums	237,366	237,967
Preces un pakalpojumi	144,520	144,519
Subsīdijas, dotācijas un sociālie pabalsti	20,039,504	19,405,378
Subsīdijas un dotācijas	20,039,504	19,405,378
Kārtējie maksājumi Eiropas Savienības budžetā un starptautiskā sadarbība	2,001	2,001
Starptautiskā sadarbība	2,001	2,001
Kapitālie izdevumi	1,423	1,423
Pamatkapitāla veidošana	1,423	1,423

62. Mērķdotācijas pašvaldībām

Valsts pamatbudžets

Resursi izdevumu segšanai	335,941,328	337,485,292
Dotācija no vispārējiem ieņēmumiem	335,941,328	337,485,292
Vispārējā kārtībā sadalāmā dotācija no vispārējiem ieņēmumiem	335,941,328	337,485,292
Izdevumi – kopā	335,941,328	337,485,292
Uzturēšanas izdevumi	335,941,328	337,485,292
Uzturēšanas izdevumu transferti	335,941,328	337,485,292
Valsts budžeta uzturēšanas izdevumu transferti citiem budžetiem noteiktam mērķim	335,941,328	337,485,292
Valsts budžeta uzturēšanas izdevumu transferti pašvaldībām noteiktam mērķim	335,941,328	337,485,292

I. Valsts pamatfunkciju īstenošana

Resursi izdevumu segšanai	335,941,328	337,485,292
Dotācija no vispārējiem ieņēmumiem	335,941,328	337,485,292
Vispārējā kārtībā sadalāmā dotācija no vispārējiem ieņēmumiem	335,941,328	337,485,292
Izdevumi – kopā	335,941,328	337,485,292
Uzturēšanas izdevumi	335,941,328	337,485,292
Uzturēšanas izdevumu transferti	335,941,328	337,485,292
Valsts budžeta uzturēšanas izdevumu transferti citiem budžetiem noteiktam mērķim	335,941,328	337,485,292
Valsts budžeta uzturēšanas izdevumu transferti pašvaldībām noteiktam mērķim	335,941,328	337,485,292

64. Dotācija pašvaldībām

Valsts pamatbudžets

Resursi izdevumu segšanai	29,979,383	29,979,383
Dotācija no vispārējiem ieņēmumiem	29,979,383	29,979,383

Vispārējā kārtībā sadalāmā dotācija no vispārējiem ieņēmumiem	29,979,383	29,979,383
Izdevumi – kopā	29,979,383	29,979,383
Uzturēšanas izdevumi	29,979,383	29,979,383
Uzturēšanas izdevumu transferti	29,979,383	29,979,383
Pārējie valsts budžeta uzturēšanas izdevumu transferti citiem budžetiem	29,979,383	29,979,383
Pārējie valsts budžeta uzturēšanas izdevumu transferti pašvaldībām	29,979,383	29,979,383

I. Valsts pamatfunkciju īstenošana

Resursi izdevumu segšanai	29,979,383	29,979,383
Dotācija no vispārējiem ieņēmumiem	29,979,383	29,979,383
Vispārējā kārtībā sadalāmā dotācija no vispārējiem ieņēmumiem	29,979,383	29,979,383
Izdevumi – kopā	29,979,383	29,979,383
Uzturēšanas izdevumi	29,979,383	29,979,383
Uzturēšanas izdevumu transferti	29,979,383	29,979,383
Pārējie valsts budžeta uzturēšanas izdevumu transferti citiem budžetiem	29,979,383	29,979,383
Pārējie valsts budžeta uzturēšanas izdevumu transferti pašvaldībām	29,979,383	29,979,383

74. Gadskārtējā valsts budžeta izpildes procesā pārdalāmais finansējums

Valsts pamatbudžets

Resursi izdevumu segšanai	572,584,462	1,015,847,889
Dotācija no vispārējiem ieņēmumiem	572,584,462	1,015,847,889
Vispārējā kārtībā sadalāmā dotācija no vispārējiem ieņēmumiem	572,584,462	1,015,847,889
Izdevumi – kopā	572,584,462	1,015,847,889
Uzturēšanas izdevumi	572,584,462	1,015,847,889
Subsīdijas, dotācijas un sociālie pabalsti	572,584,462	1,015,847,889
Subsīdijas un dotācijas	572,584,462	1,015,847,889

I. Valsts pamatfunkciju īstenošana

Resursi izdevumu segšanai	73,261,822	39,676,582
Dotācija no vispārējiem ieņēmumiem	73,261,822	39,676,582
Vispārējā kārtībā sadalāmā dotācija no vispārējiem ieņēmumiem	73,261,822	39,676,582
Izdevumi – kopā	73,261,822	39,676,582
Uzturēšanas izdevumi	73,261,822	39,676,582
Subsīdijas, dotācijas un sociālie pabalsti	73,261,822	39,676,582
Subsīdijas un dotācijas	73,261,822	39,676,582

II. Eiropas Savienības politiku instrumentu un pārējās ārvalstu finanšu palīdzības līdzfinansēto projektu un pasākumu īstenošana

Resursi izdevumu segšanai	499,322,640	976,171,307
Dotācija no vispārējiem ieņēmumiem	499,322,640	976,171,307
Vispārējā kārtībā sadalāmā dotācija no vispārējiem ieņēmumiem	499,322,640	976,171,307
Izdevumi – kopā	499,322,640	976,171,307
Uzturēšanas izdevumi	499,322,640	976,171,307
Subsīdijas, dotācijas un sociālie pabalsti	499,322,640	976,171,307
Subsīdijas un dotācijas	499,322,640	976,171,307

471. 589L/11 Par valsts budžetu 2014. gadam

1. pants. Apstiprināt valsts budžetu 2014. gadam ieņēmumos 7 044 334 174 *euro* apmērā saskaņā ar 1. un 2. pielikumu.

2. pants. Apstiprināt valsts budžetu 2014. gadam izdevumos 7 187 498 102 *euro* apmērā saskaņā ar 1., 3., 4. un 5. pielikumu.

3. pants. (1) Apstiprināt mērķdotāciju apjomu pašvaldībām 325 972 631 *euro* apmērā, tajā skaitā:

- 1) pašvaldību pamata un vispārējās vidējās izglītības iestāžu, pašvaldību speciālās izglītības iestāžu, pašvaldību profesionālās izglītības iestāžu un daļējai interešu izglītības programmu un sporta skolu pedagogu darba samaksai un valsts sociālās apdrošināšanas obligātajām iemaksām 229 451 708 *euro* apmērā Ministru kabineta noteiktajā kārtībā, pamatojoties uz Izglītības un zinātnes ministrijas sniegto informāciju;
- 2) pašvaldību speciālajām pirmsskolas izglītības iestādēm, internātskolām, Izglītības iestāžu reģistrā reģistrētajiem attīstības un rehabilitācijas centriem un speciālajām internātskolām bērniem ar fiziskās un garīgās attīstības traucējumiem 72 879 047 *euro* apmērā Ministru kabineta noteiktajā kārtībā, pamatojoties uz Izglītības un zinātnes ministrijas sniegto informāciju;
- 3) pašvaldību izglītības iestādēs bērnu no piecu gadu vecuma izglītošanā nodarbināto pedagogu darba samaksai un valsts sociālās apdrošināšanas obligātajām iemaksām 22 346 353 *euro* apmērā Ministru kabineta noteiktajā kārtībā, pamatojoties uz Izglītības un zinātnes ministrijas sniegto informāciju;
- 4) māksliniecisko kolektīvu vadītāju darba samaksai un valsts sociālās apdrošināšanas obligātajām iemaksām 728 678 *euro* apmērā saskaņā ar 6. pielikumu;
- 5) mērķdotācijas pašvaldību pasākumiem 566 845 *euro* apmērā saskaņā ar 7. pielikumu.

(2) Ministru kabinetam, pamatojoties uz Kultūras ministrijas sniegto informāciju, ir tiesības mainīt šā panta pirmās daļas 4. punktā minētajā pielikumā noteikto finansējuma sadalījumu pa pašvaldībām.

4. pants. Apstiprināt valsts budžeta dotāciju pašvaldībām 29 979 383 *euro* apmērā, tajā skaitā:

- 1) likuma "Par pašvaldību finanšu izlīdzināšanu" normu izpildei 21 038 494 *euro* apmērā:
 - a) pašvaldību finanšu izlīdzināšanas fondam 12 086 742 *euro* apmērā,
 - b) pašvaldībām par bērniem bērnunamos (par vienu bērnu 8540 *euro*) un iemītņiem veco ļaužu pansionātos un centros (par vienu iemītņiem 4270 *euro*), kuri tajos ievietoti līdz 1998. gada 1. janvārim, 1 229 760 *euro* apmērā Ministru kabineta noteiktajā kārtībā,
 - c) pašvaldībām, kurām ir zemākie vērtētie ieņēmumi uz vienu iedzīvotāju pēc pašvaldību finanšu izlīdzināšanas, 7 721 992 *euro* apmērā Ministru kabineta noteiktajā kārtībā;

- 2) novadu pašvaldībām 8 940 889 *euro* apmērā vērtēto ieņēmumu nodrošināšanai pēc pašvaldību finanšu izlīdzināšanas finanšu nepieciešamības neizlīdzināmās apakšējās robežas 97 procentu līmenī Ministru kabineta noteiktajā kārtībā.

5. pants. Finanšu ministrija, veicot pašvaldību finanšu izlīdzināšanas aprēķinu, piemēro likuma "Par pašvaldību finanšu izlīdzināšanu" 9. pantā noteiktos kritērijus un izmanto nekustamā īpašuma nodokļa prognozi (zemei ar 25 procentu pieauguma ierobežojumu), ko pašvaldības ir aprēķinājušas un iesniegušas Finanšu ministrijai, pamatojoties uz Ministru kabineta 2010. gada 24. augusta noteikumiem Nr. 802 "Noteikumi par nekustamā īpašuma nodokļa prognozi".

6. pants. Apstiprināt valsts budžeta ilgtermiņa saistību maksimāli pieļaujamo apjomu saskaņā ar 8. pielikumu.

7. pants. Šā likuma sagatavošanā izmantota iekšzemes kopprodukta (faktiskajās cenās) prognoze 2014. gadam 24 763 600 000 *euro* apmērā.

8. pants. Noteikt, ka vispārējās valdības budžeta deficīta mērķis nominālajā izteiksmē atbilstoši Eiropas nacionālo un reģionālo kontu sistēmas Eiropas Savienībā metodoloģijai 2014. gadā ir 0,9 procenti no iekšzemes kopprodukta.

9. pants. Noteikt maksimālo valsts parādu 2014. gada beigās pēc nomināla 9 500 000 000 *euro* apmērā.

10. pants. Noteikt, ka finanšu ministrs 2014. gadā var valsts vārdā sniegt galvojumus 40 876 262 *euro* apmērā saskaņā ar 9. pielikumu, kā arī noteikt, ka finanšu ministrs var Likuma par budžetu un finanšu vadību 8.1 panta pirmajā daļā noteikto mērķu realizācijai Likuma par budžetu un finanšu vadību 37. panta sestajā daļā noteiktajā kārtībā valsts vārdā sniegt galvojumus, nepārsniedzot 10 procentus no šā likuma 7. pantā noteiktā iekšzemes kopprodukta prognozes apjoma.

11. pants. Noteikt valsts budžeta izdevumu kopējo palielinājumu 177 819 079 *euro* apmērā, kas neietver šā likuma 14. pantā noteikto pašvaldību aizņēmumu kopējo palielinājumu, ja aizņēmumi tiek ņemti no Valsts kases, kā arī noteikt, ka finanšu ministrs Likuma par budžetu un finanšu vadību 8.1 panta pirmajā daļā noteikto mērķu realizācijai Likuma par budžetu un finanšu vadību 36. panta sestajā daļā noteiktajā kārtībā var sniegt aizdevumus, nepārsniedzot 10 procentus no šā likuma 7. pantā noteiktā iekšzemes kopprodukta prognozes apjoma.

12. pants. Noteikt maksimāli pieļaujamo budžeta izdevumu apjomu aizņēmēju atbalstam valsts galvoto aizņēmumu saistību izpildes nodrošināšanai 2014. gadā 9 184 121 *euro* apmērā. Valdības rīcības pieļaujamās robežas, lai segtu uz valsts budžetu attiecināmās valsts vārdā sniegto galvojumu parāda saistības 2014. gadā, ir novērtētas 132 137 256 *euro* apmērā.

13. pants. Atļaut finanšu ministram Ministru kabineta noteiktajā kārtībā 2014. gadā dzēst valsts aizdevumus 2 875 160 *euro* apmērā likvidētajiem uzņēmumiem (uzņēmējsabiedrībām) vai komercsabiedrībām.

14. pants. (1) Noteikt pašvaldību aizņēmumu kopējo palielinājumu 56 914 872 *euro* apmērā Eiropas Savienības un pārējās ārvalstu finanšu palīdzības līdzfinansēto projektu īstenošanai, tajā skaitā kapitālsabiedrību pamatkapitāla palielināšanai ar mērķi nodrošināt pašvaldību

līdzfinansējumu Eiropas Savienības un pārējās ārvalstu finanšu palīdzības līdzfinansēto projektu īstenošanai, kā arī klimata pārmaiņu finanšu instrumenta un emisijas kvotu izsolišanas instrumenta līdzfinansēto projektu īstenošanai.

(2) Noteikt pašvaldību aizņēmumu kopējo palielinājumu 284 574 *euro* apmērā pašvaldību finanšu stabilizācijas aizņēmumu nodrošināšanai tām pašvaldībām, kurās tiek uzsākts finanšu stabilizācijas process atbilstoši likumam “Par pašvaldību finanšu stabilizēšanu un pašvaldību finansiālās darbības uzraudzību”, un Eiropas Savienības un pārējās ārvalstu finanšu palīdzības līdzfinansēto projektu īstenošanai, tajā skaitā kapitālsabiedrību pamatkapitāla palielināšanai ar mērķi nodrošināt pašvaldību līdzfinansējumu Eiropas Savienības un pārējās ārvalstu finanšu palīdzības līdzfinansēto projektu īstenošanai, kā arī klimata pārmaiņu finanšu instrumenta un emisijas kvotu izsolišanas instrumenta līdzfinansēto projektu īstenošanai.

(3) Noteikt pašvaldību aizņēmumu kopējo palielinājumu 28 457 436 *euro* apmērā izglītības iestāžu, tajā skaitā pirmsskolas izglītības iestāžu, investīciju projektiem, sociālo programmu investīciju projektiem, pašvaldību katlumāju (ar jaudu līdz 3 MW) energoefektivitātes uzlabošanas investīciju projektiem un investīcijām ārkārtas (avārijas) seku neatliekamai novēršanai.

(4) Noteikt pašvaldību aizņēmumu kopējo palielinājumu 426 863 *euro* apmērā kurināmā iegādei.

(5) Noteikt pašvaldību aizņēmumu kopējo palielinājumu 7 114 359 *euro* apmērā pašvaldību autonomo funkciju veikšanai nepieciešamā transporta iegādei, pirkuma tiesību izmantošanai un investīciju veikšanai valsts nozīmes arhitektūras pieminekļos.

(6) Noteikt pašvaldību aizņēmumu kopējo palielinājumu 24 940 154 *euro* apmērā ceļu, ielu un tiltu investīciju projektiem, kuros:

- 1) pašvaldības, kura saņem šā likuma 4. panta 1. punkta “c” apakšpunktā vai 4. panta 2. punktā minēto dotāciju, budžeta faktiskais ieguldījums (līdzfinansējums) 2014. gadā nav mazāks par 20 procentiem no kopējām izmaksām un nepieciešamā aizņēmuma apmērs nav lielāks par 80 procentiem no kopējām izmaksām,
- 2) pašvaldības, kura nesaņem šā likuma 4. panta 1. punkta “c” apakšpunktā vai 4. panta 2. punktā minēto dotāciju, budžeta faktiskais ieguldījums (līdzfinansējums) 2014. gadā nav mazāks par 30 procentiem no kopējām izmaksām un nepieciešamā aizņēmuma apmērs nav lielāks par 70 procentiem no kopējām izmaksām.

(7) Noteikt pašvaldību sniegto galvojumu kopējo palielinājumu 56 914 872 *euro* apmērā par tām parāda saistībām, kuras uzņemas pašvaldības kapitālsabiedrības Eiropas Savienības, pārējās ārvalstu finanšu palīdzības līdzfinansēto projektu īstenošanai, kurināmā iegādei un investīcijām ārkārtas (avārijas) situāciju neatliekamai novēršanai, kā arī par tām parāda saistībām, kuras uzņemas studējošie studiju kredīta un studējošo kredīta saņemšanai no kredītiestādes.

(8) Noteikt, ka pašvaldībām nav tiesību uzņemt ilgtermiņa saistības atbilstoši likuma “Par pašvaldību budžetiem” 22. pantam, izņemot saistības pakalpojumiem līdz trim gadiem, kas nepieciešami saimnieciskās darbības nodrošināšanai, šā panta pirmajā, otrajā, trešajā, piektajā un sestajā daļā minēto investīciju projektu īstenošanai, kā arī Publiskās un privātās partnerības likumā noteiktajā kārtībā akceptēto publiskās un privātās partnerības projektu īstenošanai.

(9) Lai neaizkavētu Eiropas Savienības un pārējās ārvalstu finanšu palīdzības līdzfinansēto projektu īstenošanu, atļaut finanšu ministram piešķirt aizņēmumu vai sniegt galvojumu pašvaldībai arī gadījumos, kad pašvaldības saistības (aizņēmumi, galvojumi, citas ilgtermiņa saistības) pārsniedz 20 procentus no pašvaldības 2014. gada pamatbudžeta ieņēmumiem bez valsts budžeta transfertiem noteiktam mērķim un iemaksām pašvaldību finanšu izlīdzināšanas fondā, ar nosacījumu, ka pašvaldība spēs pildīt savas saistības un veikt maksājumus, kuriem iestājies atmaksas termiņš.

(10) Finanšu ministram ir tiesības mainīt šā panta pirmajā, otrajā, trešajā, ceturtajā, piektajā un sestajā daļā minēto aizņēmumu palielinājumu, nepārsniedzot pašvaldību aizņēmumu kopējo palielinājumu.

(11) Pēc 2014. gada trijos mēnešos atbalstīto pašvaldību aizņēmumu pieprasījumu kopējo apmēru izvērtēšanas atļaut finanšu ministram piešķirt pašvaldībām aizņēmumus pašvaldību prioritāro investīciju projektu īstenošanai ar maksimālo pašvaldības aizņēmumu summu 200 000 *euro* ar nosacījumu, ka netiek pārsniegts pašvaldību aizņēmumu kopējais palielinājums.

15. pants. Noteikt Izglītības un zinātnes ministrijai finansējumu studiju kredītu un studējošo kredītu dzēšanai 1 698 989 *euro* apmērā.

16. pants. (1) Noteikt, ka saskaņā ar likumu “Par valsts sociālo apdrošināšanu” sociālās apdrošināšanas speciālo budžetu ieņēmumu īpatsvars gada sociālās apdrošināšanas pakalpojumu finansējuma summā ir šāds: valsts pensiju speciālajā budžetā — 74,47 procenti; invaliditātes, maternitātes un slimības speciālajā budžetā — 19,64 procenti; nodarbinātības speciālajā budžetā — 4,52 procenti; darba negadījumu speciālajā budžetā — 1,37 procenti.

(2) Ministru kabinetam ir tiesības mainīt šā panta pirmajā daļā noteiktos sociālās apdrošināšanas speciālo budžetu ieņēmumu īpatsvarus, ja:

- 1) stājas spēkā normatīvie akti, kuriem ir finansiāla ietekme uz valsts sociālās apdrošināšanas speciālā budžeta izdevumiem;
- 2) gada laikā mainās pabalstu un pensiju saņēmēju skaits un pabalstu un pensiju vidējie apmēri un papildus nepieciešamos izdevumus nesedz katrā no speciālajiem budžetiem plānotais apropriācijas apmērs, — nepārsniedzot sociālās apdrošināšanas speciālajam budžetam šajā likumā noteikto apropriācijas apmēru.

17. pants. Noteikt, ka iedzīvotāju ienākuma nodokļa ieņēmumu sadalījums starp valsts budžetu un pašvaldību budžetiem ir šāds: pašvaldību budžetiem — 80 procentu apmērā un valsts budžetam — 20 procentu apmērā; iedzīvotāju ienākuma nodokļa likme ir 24 procenti, maksātāja mēneša neapliekamais minimums — 75 *euro* un iedzīvotāju ienākuma nodokļa atvieglojumi par apgādībā esošu personu — 165 *euro* mēnesī.

18. pants. Noteikt, ka prognozētie iedzīvotāju ienākuma nodokļa ieņēmumi pašvaldību budžetos ir 1 089 511 207 *euro*.

19. pants. (1) Noteikt, ka prognozētā Valsts kases iedzīvotāju ienākuma nodokļa ieņēmumu budžeta sadales kontā ieskaitāmā iedzīvotāju ienākuma nodokļa ieņēmumu daļa ir 678 759 538 *euro*.

(2) Šā panta pirmajā daļā minēto iedzīvotāju ienākuma nodokļa prognozēto ieņēmumu procentuālais sadalījums pa ceturkšņiem tiek noteikts šādā apmērā: I ceturksnī — 20 procentu, II ceturksnī — 24 procenti, III ceturksnī — 27 procenti, IV ceturksnī — 29 procenti.

(3) Finanšu ministrija izvērtē šā panta pirmajā daļā minēto faktisko iedzīvotāju ienākuma nodokļa ieņēmumu izpildi par iepriekšējo mēnesi salīdzinājumā ar prognozēto atbilstoši šā panta otrajā daļā minētajam procentuālajam sadalījumam (viena trešā daļa no ceturkšņa prognozes). Ja tiek konstatēta iedzīvotāju ienākuma nodokļa ieņēmumu neizpilde (no gada sākuma), tad, pamatojoties uz finanšu ministra rīkojumu, to kompensē no valsts pamatbudžetā ieskaitāmās iedzīvotāju ienākuma nodokļa daļas. Ja pašvaldībām tiek izmaksāta kompensācija, bet turpmākajā periodā prognoze tiek pārpildīta, Finanšu ministrijai ir tiesības no pārpildes ieturēt izmaksāto kompensāciju un pārskaitīt to valsts budžetā.

(4) Noteikt, ka 2014. gadā pašvaldības veic iemaksas pašvaldību finanšu izlīdzināšanas fondā atbilstoši Ministru kabineta noteikumos par pašvaldību finanšu izlīdzināšanas fonda ieņēmumiem un to sadales kārtību 2014. gadā noteiktajam procentam no iedzīvotāju ienākuma nodokļa

ieņēmumu faktiskās izpildes. Dotāciju no pašvaldību finanšu izlīdzināšanas fonda saņēmt atbilstoši minētajos noteikumos noteiktajam procentam no pašvaldību izlīdzināšanas fondā iemaksātās summas.

20. pants. Noteikt, ka Finanšu ministrijas programmas 42.00.00 “Valsts budžeta aizdevumi un to atmaksāšana” izpildītājs ir Valsts kase un ka tā nodrošina šīs programmas uzskaiti valsts budžeta finanšu bilances ietvaros.

21. pants. Noteikt, ka budžeta resora “62. Mērķdotācijas pašvaldībām” programmas 01.00.00 “Mērķdotācijas izglītības pasākumiem”, programmas 05.00.00 “Mērķdotācijas pašvaldībām — pašvaldību izglītības iestāžu pedagogu darba samaksai un valsts sociālās apdrošināšanas obligātajām iemaksām” un programmas 10.00.00 “Mērķdotācijas pašvaldībām — pašvaldību izglītības iestādēs bērnu no piecu gadu vecuma izglītošanā nodarbināto pedagogu darba samaksai un valsts sociālās apdrošināšanas obligātajām iemaksām” izpildītājs ir Izglītības un zinātnes ministrija un tā nodrošina šo programmu finansēšanas plānu iesniegšanu Valsts kasei.

22. pants. Noteikt, ka budžeta resora “62. Mērķdotācijas pašvaldībām” programmas 02.00.00 “Mērķdotācijas pašvaldību tautas mākslas kolektīvu vadītāju darba samaksai un valsts sociālās apdrošināšanas obligātajām iemaksām” izpildītājs ir Kultūras ministrija un tā nodrošina šīs programmas finansēšanas plānu iesniegšanu Valsts kasei.

23. pants. Noteikt, ka budžeta resora “64. Dotācija pašvaldībām” programmas 01.00.00 “Dotācija pašvaldību finanšu izlīdzināšanas fondam” izpildītājs ir Finanšu ministrija un tā nodrošina šīs programmas finansēšanas plānu iesniegšanu Valsts kasei.

24. pants. Noteikt, ka budžeta resora “74. Gadskārtējā valsts budžeta izpildes procesā pārdaļamais finansējums” programmas 01.00.00 “Apropriācijas rezerve”, programmas 02.00.00 “Līdzekļi neparedzētiem gadījumiem”, programmas 04.00.00 “Latvijas prezidentūras Eiropas Savienības Padomē nodrošināšana 2015. gadā” un programmas 80.00.00 “Nesadalītais finansējums Eiropas Savienības politiku instrumentu un pārējās ārvalstu finanšu palīdzības līdzfinansēto projektu un pasākumu īstenošanai” izpildītājs ir Finanšu ministrija un tā nodrošina šo programmu finansēšanas plānu iesniegšanu Valsts kasei.

25. pants. Budžeta izpildītāji normatīvajos aktos noteiktajā kārtībā sagatavo un apstiprina valsts budžeta iestāžu, valsts budžeta programmu un apakšprogrammu, kā arī pasākumu tāmes. Budžeta izpildītāji piešķirto līdzekļu ietvaros nodrošina valsts budžeta līdzekļu efektīvu un racionālu izlietojumu atbilstoši tāmēs plānotajam, lai nodrošinātu attiecīgo valsts funkciju izpildi.

26. pants. Ministrijas un citas centrālās valsts iestādes nodrošina ieņēmumu par veikto darbību ieskaitīšanu pamatbudžeta ieņēmumu kontos plānotajā apjomā saskaņā ar 2. pielikumu.

27. pants. Finanšu ministram gadījumos, kad Eiropas Savienības iestāžu noteiktās Latvijas iemaksas Eiropas Savienības budžetā pārsniedz šajā likumā apstiprinātos apjomus, atļauts veikt nepieciešamos maksājumus.

28. pants. Ja pēc šā likuma stāšanās spēkā normatīvajos aktos paredzētajos gadījumos tiek veikta apropriāciju pārdale starp budžeta resoriem, programmām, apakšprogrammām un budžeta izdevumu kodiem atbilstoši ekonomiskajām kategorijām vai tiek veiktas apropriāciju izmaiņas,

Finanšu ministrija katru mēnesi līdz nākamā mēneša 10.datumam atbilstoši veiktajām izmaiņām precizē valsts budžeta kopsavilkuma datus un elektroniski iesniedz Valsts kasei.

29. pants. Lai mazinātu sociālekonomiskos riskus Liepājas pilsētas pašvaldībā un Liepājas pilsētas pašvaldība varētu nodrošināt palīdzību tiem Liepājas pilsētas iedzīvotājiem, kuri saistībā ar akciju sabiedrības “Liepājas metalurģis” finanšu situāciju ir nonākuši ārkārtējās finansiālās grūtībās, finanšu ministram ir tiesības dzēst Liepājas pilsētas pašvaldībai izsniegto valsts aizdevumu neatmaksāto daļu līdz 2 845 743 *euro* apmēram.

30. pants. Finanšu ministram ir tiesības pārdalīt attiecīgajai ministrijai vai citai centrālajai valsts iestādei budžeta resora “74. Gadskārtējā valsts budžeta izpildes procesā pārdalāmais finansējums” programmā 80.00.00 “Nesadalītais finansējums Eiropas Savienības politiku instrumentu un pārējās ārvalstu finanšu palīdzības līdzfinansēto projektu un pasākumu īstenošanai” paredzēto apropriāciju Eiropas Savienības politiku instrumentu un pārējās ārvalstu finanšu palīdzības līdzfinansēto projektu un pasākumu īstenošanai.

31. pants. Finanšu ministram ir tiesības Eiropas Savienības politiku instrumentu un pārējās ārvalstu finanšu palīdzības līdzfinansēto projektu un pasākumu īstenošanai budžeta resoram likumā noteiktās apropriācijas ietvaros pārdalīt apropriāciju starp programmām, apakšprogrammām un budžeta izdevumu kodiem atbilstoši ekonomiskajām kategorijām.

32. pants. Finanšu ministram ir tiesības budžeta resoram likumā noteiktās apropriācijas ietvaros pārdalīt apropriāciju starp programmām, apakšprogrammām un budžeta izdevumu kodiem atbilstoši ekonomiskajām kategorijām, ievērojot šādus nosacījumus:

- 1) kopējais pārdales apjoms starp pamatbudžeta programmām (apakšprogrammām) nedrīkst izraisīt katras atsevišķās programmas (apakšprogrammas) palielinājumu, kas būtu lielāks par 5 procentiem no programmai (apakšprogrammai) apstiprinātās gada apropriācijas apjoma;
- 2) ir pieļaujama tikai tāda apropriācijas pārdales no kapitālajiem izdevumiem uz kārtējiem izdevumiem, kas neietekmē ministrijai vai citai centrālajai valsts iestādei nākamajiem periodiem noteiktos maksimāli pieļaujamus izdevumu apjomus;
- 3) pārskaitījumi pašvaldībām, no valsts budžeta daļēji finansētām atvasinātām publiskām personām un no budžeta nefinansētām iestādēm tiek nodrošināti tikai ar transfertu starpniecību;
- 4) nav pieļaujama apropriācijas pārdales atlīdzības palielināšanai, ja tā ietekmē ministrijai vai citai centrālajai valsts iestādei nākamajiem periodiem noteikto atlīdzībai paredzēto izdevumu maksimāli pieļaujamo apjomu un kopējo izdevumu apjomu;
- 5) nav pieļaujama apropriācijas pārdales no izdevumiem sociālajiem pabalstiem un pensijām (tajā skaitā izdienas pensijām) uz citiem izdevumiem;
- 6) nav pieļaujama apropriācijas pārdales no izdevumiem Eiropas Savienības politiku instrumentu un pārējās ārvalstu finanšu palīdzības projektu un pasākumu īstenošanai uz citiem izdevumiem;
- 7) nav pieļaujamas tādas apropriācijas izmaiņas, kas palielina ministrijas ilgtermiņa saistību maksimāli pieļaujamo apjomu;
- 8) nav pieļaujama apropriācijas pārdales starp šajā likumā apstiprināto pamatbudžetu un speciālo budžetu;

- 9) nav pieļaujama apropriācijas pārdale apropriācijas palielināšanai Valsts sociālās apdrošināšanas aģentūras speciālajam budžetam;
- 10) nav pieļaujama apropriācijas pārdale no ministrijas vai citas centrālās valsts iestādes budžeta programmas 96.00.00 "Latvijas prezidentūras Eiropas Savienības Padomē nodrošināšana 2015. gadā" citiem mērķiem;
- 11) nav pieļaujama apropriācijas pārdale no prioritārajiem pasākumiem un jaunajām politikas iniciatīvām piešķirtā finansējuma citiem mērķiem;
- 12) nav pieļaujama jaunu programmu (apakšprogrammu) izveidošana.

33. pants. Šā likuma 32. panta nosacījumi neattiecas uz:

- 1) šā likuma 30. un 31. pantā paredzēto apropriācijas pārdali;
- 2) apropriācijas pārdali starp programmām, apakšprogrammām un budžeta izdevumu kodiem atbilstoši ekonomiskajām kategorijām budžeta resoram likumā noteiktās pamatbudžeta apropriācijas ietvaros, ja pārdale veikta uz izdevumiem sociālajiem pabalstiem un pensijām (tajā skaitā izdienas pensijām) vai no sociālajiem pabalstiem, kas budžeta resoram plānoti stipendiju izmaksai valsts akreditētajās profesionālās un augstākās izglītības programmās studējošajiem;
- 3) apropriācijas pārdali starp programmām, apakšprogrammām un budžeta izdevumu kodiem atbilstoši ekonomiskajām kategorijām budžeta resoram likumā noteiktās apropriācijas ietvaros, ja ir pieņemts Ministru kabineta lēmums un Ministru kabinets ir deleģējis finanšu ministram tiesības veikt apropriācijas pārdali, nepiemērojot šā likuma 32. panta nosacījumus. Šādu apropriācijas pārdali atļauts veikt, ja Saeimas Budžeta un finanšu (nodokļu) komisija piecu darba dienu laikā no attiecīgās informācijas saņemšanas nav iebildusi pret apropriācijas pārdali;
- 4) funkciju pārdali vai strukturālajām reformām, ja ir pieņemts Ministru kabineta lēmums un Saeima normatīvajos aktos noteiktajā kārtībā ir piekritusi šādai pārdalei.

34. pants. (1) Finanšu ministram ir tiesības pārdalīt šajā likumā noteikto apropriāciju budžeta resora "74. Gadskārtējā valsts budžeta izpildes procesā pārdalāmais finansējums" programmā 01.00.00 "Apropriācijas rezerve", lai ministrijas un citas centrālās valsts iestādes varētu veikt galīgā norēķina maksājumus par 2013. gadā saņemtajiem pakalpojumiem un īstenotajiem investīciju projektiem, ievērojot šādus nosacījumus:

- 1) 2013. gadā uzsāktai, bet nepabeigta iepirkumu procedūrai, ja 2014. gadā attiecīgajam pasākumam apropriācija nav piešķirta vai tās plānotais apmērs ir nepietiekams;
- 2) 2013. gada valsts budžetā plānotu un iesāktu investīciju projektu (izņemot izdevumus atlīdzībai) pabeigšanai, ja 2014. gadā šiem mērķiem apropriācija nav piešķirta vai tās plānotais apmērs ir nepietiekams;
- 3) maksājumiem, kas nepieciešami 2013. gada valsts budžetā plānotiem un iesāktiem pasākumiem un pasūtījumiem, ja galīgā norēķina maksājumus (izņemot komunālos maksājumus) nevarēja nodrošināt preču vai pakalpojumu piegādātāja darba nepietiekamas kvalitātes vai aizkavētas piegādes dēļ un 2014. gadā šiem mērķiem apropriācija nav piešķirta vai tās plānotais apmērs ir nepietiekams;
- 4) investīciju projektu sagatavošanai nepieciešamo zemesgabalu iegādei (atsavināšanai), ja ir iesniegts objektīvs pamatojums iegādes nepieciešamībai.

(2) Finanšu ministram ir tiesības pārdalīt šajā likumā noteikto apropriāciju budžeta resora "74. Gadskārtējā valsts budžeta izpildes procesā pārdalāmais finansējums" programmā 01.00.00 "Apropriācijas rezerve", lai ministrijas un citas centrālās valsts iestādes varētu nodrošināt pabeigto Eiropas Savienības politiku instrumentu un pārējās ārvalstu finanšu palīdzības līdzfinansēto projektu uzturēšanu, ievērojot šādus nosacījumus:

- 1) projekts ir pilnībā pabeigts un par to ir veikts galīgā norēķina maksājums;
- 2) 2014. gadā projekta uzturēšanai aproprīcija nav piešķirta.

(3) Finanšu ministram ir tiesības ministrijām un citām centrālajām valsts iestādēm līdz 2014. gada 1. oktobrim nepārdalīto budžeta resora “74. Gadskārtējā valsts budžeta izpildes procesā pārdalāmais finansējums” programmā 01.00.00 “Aproprīcijas rezerve” noteikto aproprīciju pārdalīt uz programmu 02.00.00 “Līdzekļi neparedzētiem gadījumiem”.

35. pants. Ja ir pieņemts attiecīgs Ministru kabineta lēmums, finanšu ministram ir tiesības veikt aproprīcijas pārdali:

- 1) ministrijas vai citas centrālās valsts iestādes budžeta programmas 96.00.00 “Latvijas prezidentūras Eiropas Savienības Padomē nodrošināšana 2015. gadā” ietvaros;
- 2) uz citas ministrijas vai citas centrālās valsts iestādes budžeta programmu 96.00.00 “Latvijas prezidentūras Eiropas Savienības Padomē nodrošināšana 2015. gadā” kā transferta pārskaitījumu;
- 3) starp budžeta resora “74. Gadskārtējā valsts budžeta izpildes procesā pārdalāmais finansējums” programmu 04.00.00 “Latvijas prezidentūras Eiropas Savienības Padomē nodrošināšana 2015. gadā” un ministrijas vai citas centrālās valsts iestādes budžeta programmu 96.00.00 “Latvijas prezidentūras Eiropas Savienības Padomē nodrošināšana 2015. gadā”.

36. pants. Finanšu ministram ir tiesības ministrijai vai citai centrālajai valsts iestādei šajā likumā noteiktās aproprīcijas ietvaros pārdalīt aproprīciju starp budžeta izdevumu kodiem atbilstoši ekonomiskajām kategorijām un ieguldījumiem kapitālā atbilstoši budžetu finansēšanas klasifikācijai, ja ir pieņemts attiecīgs Ministru kabineta lēmums un aproprīcijas pārdalei nav negatīvas ietekmes uz vispārējās valdības budžeta bilanci nominālajā izteiksmē atbilstoši Eiropas nacionālo un reģionālo kontu sistēmas Eiropas Savienībā metodoloģijai.

37. pants. (1) Noteikt, ka aproprīcijas pārdale starp budžeta resoriem tiek veikta kā transferta pārskaitījums, ja pārdales rezultātā nemainās izlietojuma mērķis un aproprīcija tiek izmantota tā paša pasākuma īstenošanai vai sniegtā pakalpojuma nodrošināšanai.

(2) Šā panta pirmās daļas nosacījumi neattiecas uz aproprīcijas pārdali starp budžeta resoru “74. Gadskārtējā valsts budžeta izpildes procesā pārdalāmais finansējums” un citiem budžeta resoriem.

38. pants. Noteikt, ka Valsts prezidenta kancelejas programmas 04.00.00 “Valsts prezidenta darbības nodrošināšana” ietvaros izdevumi Valsts prezidenta atalgojumam mēnesī nepārsniedz 4269 *euro* un reprezentācijas izdevumi mēnesī nepārsniedz 854 *euro*.

39. pants. Ja 2014. gadā faktiskie ieņēmumi no Eiropas Savienības politiku instrumentiem un pārējās ārvalstu finanšu palīdzības pārsniedz šajā likumā plānoto apjomu, tad par attiecīgo apjomu tiek palielināta aproprīcija budžeta resora “74. Gadskārtējā valsts budžeta izpildes procesā pārdalāmais finansējums” programmā 80.00.00 “Nesadalītais finansējums Eiropas Savienības politiku instrumentu un pārējās ārvalstu finanšu palīdzības līdzfinansēto projektu un pasākumu īstenošanai”. Par minēto papildu ieņēmumu novirzīšanu Eiropas Savienības politiku instrumentu un pārējās ārvalstu finanšu palīdzības līdzfinansēto projektu un pasākumu papildu izdevumu finansēšanai finanšu ministrs nekavējoties informē Ministru kabinetu un Saeimu. Izdevumus minētajam mērķim atļauts veikt, ja Saeimas Budžeta un finanšu (nodokļu) komisija piecu darba dienu laikā no attiecīgās informācijas saņemšanas nav iebildusi pret aproprīcijas palielinājumu.

40. pants. Maksa, kas tiek ieturēta no valsts pensijas, pabalsta vai atlīdzības par to piegādi saņēmēja dzīvesvietā, ir 1,74 *euro*. Ieturēto maksu par valsts pensijas, pabalsta vai atlīdzības piegādi saņēmēja dzīvesvietā Valsts sociālās apdrošināšanas aģentūra pārskaita valsts akciju sabiedrībai “Latvijas Pasts” no tā budžeta līdzekļiem, no kura tiek izmaksāta valsts pensija, pabalsts vai atlīdzība.

41. pants. Programmas “Valsts aizsardzība, drošība un integrācija NATO” izlietojumu nosaka Ministru kabinets.

42. pants. Latvijas Republikas saistības pret Eiropas Stabilitātes mehānismu ir 1 935 300 000 *euro*, tajā skaitā apmaksājamais kapitāls ir 221 200 000 *euro* un pieprasāmais kapitāls (kapitāls uz pieprasījumu) — 1 714 100 000 *euro*. Saistības stājas spēkā līdz ar Eiropas Stabilitātes mehānisma līguma ratifikāciju.

43. pants. Ja Valsts ieņēmumu dienesta un Noziedzīgi iegūtu līdzekļu legalizācijas novēršanas dienesta amatpersonu (darbinieku) tiešas darbības rezultātā atklāti un novērsti liela apjoma noziedzīgi nodarījumi valsts ieņēmumu un nodokļu administrēšanas jomā, aizturētas kontrabandas kravas un konvencionāli aizliegtu priekšmetu ievēšana un izvešana, novērsta būtiska noziedzīgi iegūtu līdzekļu legalizācija un tā rezultātā ir palielinājies vai tiek prognozēts būtisks valsts budžeta ieņēmumu palielinājums, Ministru kabinets pieņem lēmumu par attiecīgo institūciju konkrēto amatpersonu (darbinieku) motivēšanu un apropriācijas palielinājumam novirzāmo finansējuma apjomu. Finanšu ministram ir tiesības palielināt apropriāciju izdevumiem, ja Saeimas Budžeta un finanšu (nodokļu) komisija piecu darba dienu laikā no attiecīgās informācijas saņemšanas ir izskatījusi to un nav iebildusi pret apropriācijas palielinājumu.

44. pants. Ja 2014. gada deviņu mēnešu laikā valsts parāda vadības procesā iesaistīto Valsts kases amatpersonu (darbinieku) darbības rezultātā būtiski samazinās valsts budžeta izdevumi salīdzinājumā ar likuma “Par valsts budžetu 2014. gadam” spēkā stāšanās dienā plānotajiem procentu izdevumiem budžeta apakšprogrammā 31.02.00 “Valsts parāda vadība” un tiek prognozēts procentu izdevumu samazinājums līdz gada beigām, Ministru kabinets pieņem lēmumu par valsts parāda vadības procesā iesaistīto Valsts kases amatpersonu (darbinieku) motivēšanu un apropriācijas palielinājumam novirzāmo finansējuma apjomu, kas nepārsniedz 2 procentus no Ministru kabineta lēmuma pieņemšanas dienā zināmā un līdz gada beigām plānotā valsts budžeta procentu izdevumu samazinājuma kopsummas budžeta apakšprogrammā 31.02.00 “Valsts parāda vadība”. Finanšu ministram ir tiesības palielināt apropriāciju izdevumiem budžeta apakšprogrammā 31.01.00 “Budžeta izpilde”, tajā skaitā atlīdzībai, ja Saeimas Budžeta un finanšu (nodokļu) komisija piecu darba dienu laikā no attiecīgās informācijas saņemšanas ir izskatījusi to un nav iebildusi pret apropriācijas palielinājumu.

45. pants. Ja 2014. gada sešu un deviņu mēnešu laikā ēnu ekonomikas apkarošanas pasākumu īstenošanā iesaistīto institūciju darbības rezultātā būtiski tiek uzlabota situācija ēnu ekonomikas apkarošanā un godīgas konkurences veicināšanā un tiek prognozēti ievērojami uzlabojumi arī līdz gada beigām, Ministru kabinets pieņem lēmumu par ēnu ekonomikas apkarošanas pasākumu īstenošanā iesaistīto institūciju amatpersonu (darbinieku) motivēšanu un apropriācijas palielinājumam novirzāmo finansējuma apjomu, kas nepārsniedz 5 procentus no valsts budžetā plānoto nodokļu ieņēmumu pārpildes. Finanšu ministram ir tiesības palielināt apropriāciju izdevumiem, tajā skaitā novirzot atlīdzībai attiecīgajā budžeta programmā: Finanšu ministrijai (Valsts ieņēmumu dienestam) ne vairāk kā 79,5 procentus; Iekšlietu ministrijai (Valsts policijai, Valsts robežsardzei) ne vairāk kā 16 procentus; Labklājības ministrijai (Valsts darba inspekcijai) ne vairāk kā 2 procentus; Zemkopības ministrijai (Pārtikas un veterinārajam dienestam, Valsts meža dienestam, Valsts augu aizsardzības dienestam) ne vairāk kā 2 procentus un prokuratūrai (Noziedzīgi iegūtu līdzekļu legalizācijas novēršanas dienestam) ne vairāk kā 0,5 procentus no

apropriācijas palielinājuma, ja Saeimas Budžeta un finanšu (nodokļu) komisija piecu darba dienu laikā no attiecīgās informācijas saņemšanas ir izskatījusi to un nav iebildusi pret apropriācijas palielinājumu.

46. pants. Atļaut finanšu ministram pēc sabiedrības ar ierobežotu atbildību “Kuldīgas rajona slimnīca” pievienošanas sabiedrībai ar ierobežotu atbildību “Kuldīgas slimnīca” slēgt pārjaunojuma līgumu ar akciju sabiedrību “DNB banka”, pārjaunojot 2002. gada 6. jūnijā valsts vārdā izsniegto galvojuma līgumu par sabiedrības ar ierobežotu atbildību “Kuldīgas rajona slimnīca” saistībām attiecībā uz šīs sabiedrības būvniecības pabeigšanas un aprikošanas projekta īstenošanu, ja Ministru kabinets ir lēmis par 2002. gada 6. jūnija valsts vārdā izsniegtā galvojuma līguma pārjaunošanu, ievērojot šādus nosacījumus:

- 1) 2002. gada 6. jūnijā valsts vārdā izsniegtais galvojuma līgums tiek pārjaunots ar akciju sabiedrību “DNB banka” par sabiedrības ar ierobežotu atbildību “Kuldīgas rajona slimnīca” tiesību un saistību pārņemējas — sabiedrības ar ierobežotu atbildību “Kuldīgas slimnīca” — saistībām;
- 2) sabiedrība ar ierobežotu atbildību “Kuldīgas slimnīca” sniedz valsts galvotā aizdevuma nodrošinājumu.

47. pants. (1) Iekšlietu ministrija pēc likuma “Grozījumi Ceļu satiksmes likumā” izsludināšanas iesniedz Ministru kabinetam priekšlikumu par apropriācijas palielināšanu izdevumiem, kas saistīti ar ceļu satiksmes pārkāpumu fiksēšanu ar tehniskajiem līdzekļiem un naudas sodu uzlikšanu, kā arī par valsts pamatbudžeta ieņēmumu palielināšanu no naudas sodiem, ko uzliek Valsts policija par ceļu satiksmes pārkāpumiem, kas fiksēti ar šiem tehniskajiem līdzekļiem, un Ministru kabinets pieņem attiecīgu lēmumu.

(2) Finanšu ministram ir tiesības atbilstoši šā panta pirmajā daļā minētajam Ministru kabineta lēmumam, pirms tam informējot Saeimu, palielināt apropriāciju Iekšlietu ministrijai, paredzot papildu dotāciju no vispārējiem ieņēmumiem un izdevumus, kā arī palielināt ar šo likumu apstiprinātos valsts budžeta ieņēmumus, tajā skaitā paredzēt valsts pamatbudžeta ieņēmumus no naudas sodiem, ko uzliek Valsts policija par ceļu satiksmes pārkāpumiem, kas fiksēti ar tehniskajiem līdzekļiem. Apropriāciju Iekšlietu ministrijai un valsts pamatbudžeta ieņēmumus no naudas sodiem atļauts palielināt, ja Saeimas Budžeta un finanšu (nodokļu) komisija piecu darba dienu laikā no attiecīgās informācijas saņemšanas nav iebildusi pret to.

48. pants. Noteikt, ka saskaņā ar Lauksaimniecības un lauku attīstības likumu valsts 60 000 000 *euro* apmērā atbild par valsts akciju sabiedrības “Lauku attīstības fonds” vai šīs valsts akciju sabiedrības saistību un tiesību pārņēmēja garantijām, kas sniegtas atbilstoši Lauksaimniecības un lauku attīstības kredītu garantēšanas programmai 2007.—2013. gadam.

49. pants. Atļaut finanšu ministram valsts vārdā atbilstoši Ministru kabineta lēmumam izsniegt valsts aizdevumu valsts akciju sabiedrībai “Latvijas Hipotēku un zemes banka” vai šīs valsts akciju sabiedrības saistību un tiesību pārņēmējai valsts akciju sabiedrības “Latvijas Hipotēku un zemes banka” iepriekš īstenoto valsts atbalsta programmu finansēšanai un subordinētā kapitāla pirmstermiņa atmaksai ne vairāk kā 52 646 256 *euro* apmērā.

50. pants. Jaunajam budžeta resoram “Valsts kapitāla daļu pārvaldības birojs” un Ministru kabinetam (Valsts kancelejai) atbalsta funkciju nodrošināšanai finansējums tiek piešķirts no budžeta resora “74. Gadskārtējā valsts budžeta izpildes procesā pārdalāmais finansējums” pēc publisko personu kapitālsabiedrību un kapitāla daļu pārvaldības likuma izsludināšanas un Ministru kabineta lēmuma par valsts kapitāla daļu pārvaldības biroja izveidošanu pieņemšanas.

51. pants. Pēc tam, kad izsludināts likums “Grozījumi Likumā par ostām”, kas paredz ostu maksājumus valsts pamatbudžetā, finanšu ministram, pamatojoties uz Ministru kabineta lēmumu, ir tiesības vienu reizi ceturksnī atbilstoši faktiski ieskaitītajam ieņēmumu apjomam no ostu maksājumiem palielināt apropriāciju izdevumiem, ja Saeimas Budžeta un finanšu (nodokļu) komisija piecu darba dienu laikā no attiecīgās informācijas saņemšanas nav iebildusi pret apropriācijas palielinājumu.

52. pants. Pēc veselības aprūpes finansēšanas likuma izsludināšanas atļaut finanšu ministram veikt nepieciešamās izmaiņas attiecīgajos šā likuma pielikumos.

53. pants. Lai nodrošinātu Latvijas Nacionālās bibliotēkas projekta īstenošanas likuma izpildi, atļaut kultūras ministram segt Latvijas Nacionālās bibliotēkas projekta izdevumus no Kultūras ministrijas projekta īstenošanai atvērtā uzkrājošā norēķinu konta Valsts kasē līdzekļu atlikuma.

54. pants. Atļaut valsts akciju sabiedrībai “Valsts nekustamie īpašumi” veikt nekustamā īpašuma (nekustamā īpašuma kadastra numurs 0100 005 0090) Aspazijas bulvārī 7, Rīgā, rekonstrukcijas projektēšanas un būvniecības darbus, lai nodrošinātu prokuratūras iestāžu izvietojumu.

55. pants. Atļaut valsts akciju sabiedrībai “Valsts nekustamie īpašumi” veikt nekustamā īpašuma (kadastra numurs 0100 010 0099) Kronvalda bulvārī 6, Rīgā, rekonstrukcijas projektēšanas un būvniecības darbus, lai nodrošinātu Vides aizsardzības un reģionālās attīstības ministrijas centrālā aparāta izvietojumu vienotā administratīvajā ēkā.

56. pants. Noteikt, ka Ekonomikas ministrijas budžeta apakšprogrammā 29.02.00 “Elektroenerģijas lietotāju atbalsts” un Labklājības ministrijas budžeta apakšprogrammā 05.68.00 “Dzīvokļa pabalsta līdzfinansējuma nodrošināšana pašvaldībām” paredzētās apropriācijas ietvaros var izmantot tikai programmā (apakšprogrammā) noteiktajiem mērķiem.

57. pants. Ekonomikas ministrijas budžeta apakšprogrammā 29.02.00 “Elektroenerģijas lietotāju atbalsts” izdevumi veicami tikai pēc tam, kad saņemts Eiropas Komisijas lēmums par pasākuma atbilstību Eiropas Kopienas kopējam tirgum.

58. pants. Finanšu ministram ir tiesības, pamatojoties uz Ministru kabineta lēmumu, pārdalīt budžeta resora “74. Gadskārtējā valsts budžeta izpildes procesā pārdalāmais finansējums” programmas 05.00.00 “Baltijas ceļa 25. gadadienas svinības” finansējumu par pasākumu organizēšanu atbildīgajām ministrijām.

59. pants. (1) Ekonomikas ministrijas budžeta programmā 33.00.00 “Ekonomikas attīstības programma” ieskaitītie līdzekļi ir izmantojami Reemigrācijas atbalsta pasākumu plāna un Pirmā mājokļa programmas finansēšanai, kā arī citiem darba vietu radīšanas un ģimeņu atbalsta pasākumiem un sistēmas administrēšanas papildu izmaksu segšanai.

(2) Šā panta pirmajā daļā minētajiem mērķiem apropriācijas pārdale starp Ekonomikas ministriju un citiem budžeta resoriem tiek veikta kā transferta pārskaitījums.

60. pants. Noteikt, ka kārtību, kādā Vides aizsardzības un reģionālās attīstības ministrijas programmas 30.00.00 “Pašvaldību attīstības nacionālie atbalsta instrumenti” ietvaros paredzētā apropriācija 451 015 *euro* apmērā piešķirama bezmaksas interneta un datoru izmantošanai pašvaldību publiskajās bibliotēkās, nosaka Ministru kabinets.

61. pants. Izglītības un zinātnes ministrijai nodrošināt, ka papildus piešķirtais finansējums augstākajai izglītībai 1 707 446 *euro* apmērā tiek sadalīts starp Izglītības un zinātnes ministrijas, Kultūras ministrijas un Zemkopības ministrijas padotībā esošajām augstākās izglītības institūcijām, nodrošinot vienotu studiju izmaksu koeficientu piemērošanu augstākās izglītības iestādēm, kuras saņem valsts budžeta finansējumu atbilstoši Ministru kabineta 2006. gada 12. decembra noteikumiem Nr. 994 “Kārtība, kādā augstskolas un koledžas tiek finansētas no valsts budžeta līdzekļiem”.

62. pants. Izglītības un zinātnes ministrijai 2014. gadā nodrošināt 2013. gadā uzsāktā valsts atbalsta sniegšanu pašvaldību pirmsskolas iestāžu rindu likvidēšanai Ministru kabineta noteiktajā kārtībā reģistrētajiem bērnu uzraudzības pakalpojuma sniedzējiem. Ministru kabinets sagatavo nepieciešamos normatīvos aktus, nosakot finansējuma apmēru par vienu bērnu un izmaksas kārtību.

63. pants. Noteikt, ka budžeta resora “62. Mērķdotācijas pašvaldībām” programmas 12.00.00 “Mērķdotācijas pašvaldību pasākumiem” izpildītājs ir Vides aizsardzības un reģionālās attīstības ministrija un tā nodrošina šīs programmas finansēšanas plānu iesniegšanu Valsts kasei.

64. pants. Noteikt, ka budžeta resora “62. Mērķdotācijas pašvaldībām” programmas 12.00.00 “Mērķdotācijas pašvaldību pasākumiem” finansējumu pašvaldības izlieto līdz 2014. gada 31. decembrim un Vides aizsardzības un reģionālās attīstības ministrija kontrolē finansējuma izlietojumu atbilstoši pasākuma mērķim.

65. pants. Ja Starptautiskais Valūtas fonds 2014. gadā pārskaita Latvijas Republikai pienākošos ieņēmumu daļu no zelta pārdošanas uz Latvijas Republikas XDR turējumu kontu, finanšu ministram ir tiesības par saņemtajiem līdzekļiem palielināt apropriāciju budžeta resora “74. Gadskārtējā valsts budžeta izpildes procesā pārdalāmais finansējums” valsts budžeta programmai 02.00.00 “Līdzekļi neparedzētiem gadījumiem” un iemaksāt šos līdzekļus Starptautiskā Valūtas fonda speciālā mērķa fondā, ja Ministru kabinets ir pieņēmis attiecīgu lēmumu un Saeimas Budžeta un finanšu (nodokļu) komisija piecu darba dienu laikā no attiecīgās informācijas saņemšanas nav iebildusi pret apropriācijas palielinājumu.

66. pants. Lai nodrošinātu Revīzijas iestādes neatkarību atbilstoši 2006. gada 11. jūlija Padomes regulai (EK) Nr. 1083/2006, ar ko paredz vispārīgus noteikumus par Eiropas Reģionālās attīstības fondu, Eiropas Sociālo fondu un Kohēzijas fondu un atceļ Regulu (EK) Nr. 1260/1999, finanšu ministrs izdod rīkojumu par Revīzijas iestādei nepieciešamo budžeta nodrošinājumu.

67. pants. Noteikt, ka Aizsardzības ministrijas budžeta programmas 30.00.00 “Valsts aizsardzības politikas realizācija” ietvaros paredzēts finansējums 70 000 *euro* apmērā Latvijas Transatlantiskajai organizācijai darbības uzturēšanai un Rīgas konferences organizēšanai.

Likums stājas spēkā 2014. gada 1. janvārī.

Likums Saeimā pieņemts 2013. gada 7. novembrī.

Valsts prezidents A. Bērziņš

Rīgā 2013. gada 27. novembrī

Publikācija “Latvijas Vēstnesī” 27.11.2013., Nr. 232.

Valsts konsolidētais budžets 2014. gadam

Nosaukums	Euro
KA Valsts budžeta ieņēmumi (PA + SA)	7,044,334,174
Valsts pamatbudžeta ieņēmumi (bruto)	5,047,215,875
Nodokļu ieņēmumi	3,406,343,028
Ienākuma nodokļi	676,318,009
Ieņēmumi no iedzīvotāju ienākuma nodokļa	272,377,802
Ieņēmumi no juridisko personu ienākuma nodokļa	403,940,207
Uzņēmumu ienākuma nodoklis	403,940,207
Nodokļi par pakalpojumiem un precēm	2,700,284,010
Pievienotās vērtības nodoklis	1,779,934,622
Akcīzes nodoklis	746,553,388
Nodokļi atsevišķām precēm un pakalpojumu veidiem	161,519,160
Azartspēļu nodoklis	21,893,810
Izložu nodoklis	2,034,707
Vieglo automobiļu un motociklu nodoklis	10,529,251
Elektroenerģijas nodoklis	1,337,500
Transportlīdzekļa ekspluatācijas nodoklis	74,131,621
Uzņēmumu vieglo transportlīdzekļu nodoklis	18,781,908
Subsidētās elektroenerģijas nodoklis	32,810,363
Nodokļi un maksājumi par tiesībām lietot atsevišķas preces	12,276,840
Dabas resursu nodoklis	12,276,840
Muitas nodoklis	29,741,009
Nenodokļu ieņēmumi	423,784,252
Ieņēmumi no maksas pakalpojumiem un citi pašu ieņēmumi – kopā	86,521,749
Ārvalstu finanšu palīdzība	1,125,919,779
Transferti	4,647,067
Pašvaldību budžeta transferti	511,768
No valsts budžeta daļēji finansētu atvasinātu publisku personu un budžeta nefinansētu iestāžu transferti	4,135,299
PA Valsts pamatbudžeta ieņēmumi (neto)	5,047,215,875
Valsts speciālā budžeta ieņēmumi (bruto)	2,206,705,499
Nodokļu ieņēmumi	1,984,675,854
Sociālās apdrošināšanas iemaksas – kopā	1,984,675,854
Nenodokļu ieņēmumi	12,385,786
Ieņēmumi no maksas pakalpojumiem un citi pašu ieņēmumi – kopā	56,659
Transferti	209,587,200
<i> minus transferts no valsts pamatbudžeta</i>	<i>209,587,200</i>
SA Valsts speciālā budžeta ieņēmumi (neto)	1,997,118,299
KB Valsts budžeta izdevumi (KB1+KB2)	7,187,498,102
KB1 Valsts budžeta uzturēšanas izdevumi (PB1+SB1)	6,818,960,245
KB2 Valsts budžeta kapitālie izdevumi (PB2+SB2)	368,537,857
Valsts budžeta finansiālā bilance (KA-KB)	-143,163,928
Finansēšana	143,163,928
Aizņēmumi	306,196,019
Aizdevumi	-295,957,337
Naudas līdzekļi	179,106,112
Maksas pakalpojumu un citu pašu ieņēmumu naudas līdzekļu atlikumu izmaiņas palielinājums (-) vai samazinājums (+)	3,681,642
Ārvalstu finanšu palīdzības naudas līdzekļu atlikumu izmaiņas palielinājums (-) vai samazinājums (+)	11,841,594
Valsts speciālā budžeta naudas līdzekļu atlikumu izmaiņas palielinājums (-) vai samazinājums (+)	-132,374,461

Naudas līdzekļu aizdevumiem atlikumu izmaiņas palielinājums (-) vai samazinājums (+)	295,957,337
Akcijas un cita līdzdalība komersantu pašu kapitālā	-46,180,866
Valsts pamatbudžeta izdevumi (bruto)	5,322,754,264
<i>mīnus transferts valsts speciālajam budžetam</i>	<i>209,587,200</i>
PB Valsts pamatbudžeta izdevumi (neto)	5,113,167,064
Valsts pamatbudžeta uzturēšanas izdevumi (bruto)	4,955,026,886
<i>mīnus transferts valsts speciālajam budžetam</i>	<i>209,587,200</i>
PB1 Valsts pamatbudžeta uzturēšanas izdevumi (neto)	4,745,439,686
Valsts pamatbudžeta kapitālie izdevumi (bruto)	367,727,378
PB2 Valsts pamatbudžeta kapitālie izdevumi (neto)	367,727,378
Valsts pamatbudžeta finansiālā bilance	-275,538,389
Finansēšana	275,538,389
Aizņēmumi	306,196,019
Aizdevumi	-295,957,337
Naudas līdzekļi	311,480,573
Maksas pakalpojumu un citu pašu ieņēmumu naudas līdzekļu atlikumu izmaiņas palielinājums (-) vai samazinājums (+)	3,681,642
Ārvalstu finanšu palīdzības naudas līdzekļu atlikumu izmaiņas palielinājums (-) vai samazinājums (+)	11,841,594
Naudas līdzekļu aizdevumiem atlikumu izmaiņas palielinājums (-) vai samazinājums (+)	295,957,337
Akcijas un cita līdzdalība komersantu pašu kapitālā	-46,180,866
Valsts speciālā budžeta izdevumi (bruto)	2,074,331,038
SB Valsts speciālā budžeta izdevumi (neto)	2,074,331,038
Valsts speciālā budžeta uzturēšanas izdevumi (bruto)	2,073,520,559
SB1 Valsts speciālā budžeta uzturēšanas izdevumi (neto)	2,073,520,559
Valsts speciālā budžeta kapitālie izdevumi (bruto)	810,479
SB2 Valsts speciālā budžeta kapitālie izdevumi (neto)	810,479
Valsts speciālā budžeta finansiālā bilance	132,374,461
Finansēšana	-132,374,461
Naudas līdzekļi	-132,374,461
Valsts speciālā budžeta naudas līdzekļu atlikumu izmaiņas palielinājums (-) vai samazinājums (+)	-132,374,461

Procentos no IKP:

Valsts budžeta ieņēmumi	28.5
Valsts budžeta izdevumi	29.0
Valsts budžeta finansiālā bilance	-0.6
IKP milj. euro	24,763.6

Valsts budžeta ieņēmumi

I. Valsts pamatbudžeta ieņēmumi

Ieņēmumu avots	Euro
Ieņēmumi – kopā	5,047,215,875
Nodokļu ieņēmumi	3,406,343,028
Ienākuma nodokļi	676,318,009
Ieņēmumi no iedzīvotāju ienākuma nodokļa	272,377,802
Ieņēmumi no juridisko personu ienākuma nodokļa	403,940,207
Uzņēmumu ienākuma nodoklis	403,940,207
Nodokļi par pakalpojumiem un precēm	2,700,284,010
Pievienotās vērtības nodoklis	1,779,934,622
Akcīzes nodoklis	746,553,388
Nodokļi atsevišķām precēm un pakalpojumu veidiem	161,519,160
Azartspēļu nodoklis	21,893,810
Izložu nodoklis	2,034,707
Vieglo automobiļu un motociklu nodoklis	10,529,251
Elektroenerģijas nodoklis	1,337,500
Transportlīdzekļa ekspluatācijas nodoklis	74,131,621
Uzņēmumu vieglo transportlīdzekļu nodoklis	18,781,908
Subsidētās elektroenerģijas nodoklis	32,810,363
Nodokļi un maksājumi par tiesībām lietot atsevišķas preces	12,276,840
Dabas resursu nodoklis	12,276,840
Muitas nodoklis	29,741,009
Nenodokļu ieņēmumi	423,784,252
Ieņēmumi no uzņēmējdarbības un īpašuma	209,316,677
Ieņēmumi no Latvijas Bankas maksājuma	3,201,461
Ieņēmumi no dividendēm (ieņēmumi no valsts (pašvaldību) kapitāla izmantošanas)	145,734,105
Procentu ieņēmumi	37,188,300
Procentu ieņēmumi par aizdevumiem nacionālajā valūtā	10,329,422
Procentu ieņēmumi par aizdevumiem ārvalstu valūtā	8,646,119
Procentu ieņēmumi par depozītiem, kontu atlikumiem un valsts parāda vērtspapīriem	18,212,759
Pārējie finanšu ieņēmumi	23,192,811
Ieņēmumi no Latvijai piešķirto emisijas kvotu izsolišanas	23,192,811
Valsts (pašvaldību) nodevas un kancelejas nodevas	151,747,953
Valsts nodevas par valsts sniegto nodrošinājumu un juridiskajiem un citiem pakalpojumiem	104,743,846
Valsts nodevas par speciālu atļauju (licenču) izsniegšanu un profesionālās kvalifikācijas atbilstības dokumentu reģistrāciju	4,275,730
Speciāliem mērķiem paredzētās valsts nodevas	42,685,691
Izložu un azartspēļu nodeva	2,276,595
Numerācijas lietošanas tiesību ikgadēja valsts nodeva	298,803
Valsts nodeva par naftas produktu drošības rezervju uzturēšanu	28,751,921
Pārējās speciāliem mērķiem paredzētās valsts nodevas	11,358,372
Finanšu stabilitātes nodeva	7,060,767
Speciāliem mērķiem paredzētās valsts nodevas, kas nav minētas citos koda 9.3.9.0. apakškodos	28,990
Autoceļu lietošanas nodeva	4,268,615
Pārējās nodevas	42,686
Naudas sodi un sankcijas	21,314,052
Pārējie nenodokļu ieņēmumi – kopā	41,405,570

Ieņēmumi no maksas pakalpojumiem un citi pašu ieņēmumi – kopā	86,521,749
Ārvalstu finanšu palīdzība	1,125,919,779
Transferti	4,647,067
Pašvaldību budžeta transferti	511,768
No valsts budžeta daļēji finansētu atvasinātu publisku personu un budžeta nefinansētu iestāžu transferti	4,135,299

**Valsts pamatbudžetā iemaksājamās valsts nodevas un citi maksājumi
no valsts institūciju sniegtajiem pakalpojumiem un veiktās darbības**

Ministrija (cita centrālā valsts iestāde), ieņēmumu veids	Euro
Ieņēmumi valsts pamatbudžetā - kopā	102,978,819
Ārlietu ministrija	10,309,292
Nodeva par konsulāro amatpersonu sniegtajiem pakalpojumiem	10,195,462
Nodeva par speciālu atļauju (licenču) izsniegšanu stratēģiskas nozīmes preču darījumiem	113,830
Ekonomikas ministrija	29,947,489
Pārējās valsts nodevas par speciālu atļauju (licenču) izsniegšanu vai profesionālās kvalifikācijas atbilstības dokumentu reģistrāciju	1,195,568
Valsts nodeva par naftas produktu drošības rezervju uzturēšanu	28,751,921
Finanšu ministrija	1,849,733
Preču un pakalpojumu loteriju organizēšanas nodeva	284,574
Iemaksas no pārbaudēs atklātām slēpto un samazināto ienākumu summām	1,565,159
Iekšlietu ministrija	28,014,273
Nodeva par jebkāda veida ieroča atļaujas, atkārtotas atļaujas, atļaujas dublikāta, Eiropas šaujamo ierociņu apliecības izsniegšanu un Eiropas šaujamo ierociņu apliecības derīguma termiņa pagarināšanu	362,548
Nodeva par iekšējās drošības dienesta reģistrāciju	178
Nodeva par pasu izsniegšanu	8,903,788
Nodeva par personas apliecību izsniegšanu	4,516,864
Nodeva par informācijas saņemšanu no Iedzīvotāju reģistra	688,646
Nodeva par vīzas, uzturēšanās atļaujas vai Eiropas Savienības pastāvīgā iedzīvotāja statusa Latvijas Republikā pieprasīšanai nepieciešamo dokumentu izskatīšanu un ar to saistītajiem pakalpojumiem	3,454,306
Nodeva par ziņu par deklarēto dzīvesvietu reģistrāciju	26,640
Nodeva par naturalizācijas iesniegumu iesniegšanu	32,726
Nodeva par atteikšanās no Latvijas pilsonības un pilsonības atjaunošanas dokumentēšanu	268,550
Valsts nodeva par informācijas sniegšanu no Soda reģistra	99,491
Pārējās nodevas par speciālu atļauju (licenču) izsniegšanu atsevišķiem komercdarbības veidiem	147,501
Nodevas par sertifikātu izsniegšanu apsardzes, pirotehnikas, spridzināšanas un detektīvdarbības jomā	75,942
Naudas sodi, ko uzliek Valsts policija	496,548
Naudas sodi, ko uzliek Valsts ugunsdzēsības un glābšanas dienests	27,817
Naudas sodi, ko uzliek Valsts robežsardze	441,090
Naudas sodi, ko uzliek Valsts policija par pārkāpumiem ceļu satiksmē, kas fiksēti ar Valsts policijai piederošajiem tehniskajiem līdzekļiem	2,247,711
Naudas sodi, ko uzliek Valsts policija par pārkāpumiem ceļu satiksmē, kas fiksēti ar komersanta tehniskajiem līdzekļiem	454,751
Pārējie naudas sodi, ko uzliek Valsts policija par pārkāpumiem ceļu satiksmē	5,691,487
Naudas sodi, ko uzliek Pilsonības un migrācijas lietu pārvalde	77,689
Izglītības un zinātnes ministrija	64,029
Nodeva par valsts valodas prasmes atestāciju profesionālo un amata pienākumu veikšanai	64,029

Zemkopības ministrija	2,763,688
Citas nodevas par juridiskajiem un citiem pakalpojumiem	535,898
Nodeva par dokumentu izsniegšanu, kas attiecas uz medību saimniecības izmantošanu, mednieku un medību vadītāju eksāmeniem, medijamo dzīvnieku nodarīto zaudējumu aprēķinu un medību trofeju izvešanu no Latvijas	403,669
Naudas sodi par zivju resursiem nodarītajiem zaudējumiem	85,372
Naudas sodi par meža resursiem nodarītajiem kaitējumiem	45,532
Ieņēmumi no konfiscēto zvejas rīku, zvejas līdzekļu un zivju realizācijas	711
Ieņēmumi no ūdenstilpju un zvejas tiesību nomas un zvejas tiesību rūpnieciskas izmantošanas (licences)	355,718
Ieņēmumi no ūdenstilpju un zvejas tiesību nomas un zvejas tiesību nerūpnieciskas izmantošanas (maksājamās kartes)	455,319
Ieņēmumi no zaudējumu atlīdzības par meža resursiem nodarītiem kaitējumiem	853,723
Ieņēmumi no zaudējumu atlīdzības par zivju resursiem nodarītiem zaudējumiem	27,746
Satiksmes ministrija	227,660
Pārējās valsts nodevas par speciālu atļauju (licenču) izsniegšanu vai profesionālās kvalifikācijas atbilstības dokumentu reģistrāciju	227,660
Labklājības ministrija	8,590
Citas nodevas par juridiskajiem un citiem pakalpojumiem	3,994
Pārējās nodevas par speciālu atļauju (licenču) izsniegšanu atsevišķiem komercdarbības veidiem	4,596
Tieslietu ministrija	28,382,735
Kancelejas nodeva tiesu iestādē	85,372
Nodeva par darbību veikšanu tiesu iestādēs	17,055,641
Nodeva par izpildu dokumentu iesniegšanu	227,659
Nodeva par darbību veikšanu administratīvajā tiesā	142,287
Nodeva par darbību veikšanu Uzņēmumu reģistrā	2,796,306
Nodeva par personas datu apstrādes sistēmas reģistrēšanu vai Fizisko personu datu aizsardzības likumā noteikto reģistrējamo izmaiņu izdarīšanu	17,074
Kancelejas nodeva par zemesgrāmatas veiktajām darbībām attiecībā uz mantojumu un dāvinājumu	422,664
Kancelejas nodeva par zemesgrāmatas veiktajām darbībām, kas iekasēta no fiziskām personām, izņemot mantojumus un dāvinājumus	1,743,658
Kancelejas nodeva par zemesgrāmatas veiktajām darbībām, kas iekasēta no juridiskām personām, izņemot mantojumus un dāvinājumus	935,538
Nodeva par rūpnieciskā īpašuma aizsardzību	1,964,521
Nodeva par kadastra izziņas sagatavošanu un izsniegšanu	213,431
Naudas sodi, ko uzliek tiesu iestādes	2,703,456
Naudas sodi, ko uzliek Datu valsts inspekcija	14,940
Naudas sodi, ko uzliek Valsts valodas centrs	35,572
Naudas sodi, ko uzliek pārējās iestādes, kas nav klasificētas iepriekšminētajos kodos	24,616
Vides aizsardzības un reģionālās attīstības ministrija	901,231
Valsts nodeva par ūdens resursu lietošanas atļauju	10,671
Valsts nodeva par atkritumu savākšanas, pārvadāšanas, pārkraušanas, šķirošanas un uzglabāšanas atļauju	35,572
Valsts nodeva par atļauju A un B kategorijas piesārņojošai darbībai	231,217
Pārējās nodevas par speciālu atļauju (licenču) izsniegšanu atsevišķiem komercdarbības veidiem	28,457
Valsts nodeva par paredzētās darbības ietekmes uz vidi sākotnējo izvērtējumu	150,824
Valsts nodeva par būvprojektēšanai nepieciešamo tehnisko un īpašo noteikumu saņemšanu valsts un pašvaldību institūcijās	49,500
Valsts nodeva par zemes dziļu izmantošanas licenci, bieži sastopamo derīgo izrakteņu ieguves atļauju un atradnes pasi	71,144
Valsts nodeva par speciālās atļaujas (licences) vai atļaujas izsniegšanu darbībām ar jonizējošā starojuma avotiem	22,766
Numerācijas lietošanas tiesību ikgadēja valsts nodeva	298,803
Pārējās nodevas, kas iemaksātas valsts budžetā	2,277

Kultūras ministrija	498,574
Nodeva par filmu producenta reģistrāciju	569
Citas nodevas par juridiskajiem un citiem pakalpojumiem	498,005
Veselības ministrija	4,980
Pārējās nodevas, kas iemaksātas valsts budžetā	4,980
Radio un televīzija	6,545
Valsts nodeva par apraides atļaujas izsniegšanu, retranslācijas atļaujas izsniegšanu un tāda pakalpojumu sniedzēja reģistrāciju, kas sniedz elektronisko plašsaziņas līdzekļu pakalpojumus pēc pieprasījuma	6,545

II. Valsts speciālā budžeta ieņēmumi

Ieņēmumu avots	Euro
Ieņēmumi – kopā	2,206,705,499
Nodokļu ieņēmumi	1,984,675,854
Sociālās apdrošināšanas iemaksas – kopā	1,984,675,854
Nenodokļu ieņēmumi	12,385,786
Ieņēmumi no maksas pakalpojumiem un citi pašu ieņēmumi – kopā	56,659
Transferti	209,587,200

Informatīvi

Sociālās apdrošināšanas iemaksas - kopā

Ieņēmumi - kopā	2,223,836,187
<i>tajā skaitā</i>	
Valsts sociālās apdrošināšanas speciālajā budžetā	1,984,675,854
Valsts fondēto pensiju shēmā	239,160,333

Uzņēmējdarbības riska valsts nodeva

Ieņēmumi - kopā	2,935,453
<i>tajā skaitā</i>	
Tieslietu ministrijas apakšprogrammā "Darbinieku prasījumu garantiju fonds" un "Maksātnespējas procesa izmaksas" maksas pakalpojumos un citos pašu ieņēmumos iemaksājamā daļa	2,935,453

Naudas sodi, ko uzliek Valsts policija par pārkāpumiem ceļu satiksmē, kas fiksēti ar komersanta tehniskajiem līdzekļiem

Ieņēmumi - kopā	699,617
<i>tajā skaitā</i>	
Valsts pamatbudžeta nenodokļu ieņēmumos iemaksājamā naudas sodu, ko uzliek Valsts policija par pārkāpumiem ceļu satiksmē, kas fiksēti ar komersanta tehniskajiem līdzekļiem, daļa	454,751
Iekšlietu ministrijas apakšprogrammā 06.02.00 "Ātruma kontroles mērierīču darbības nodrošināšana" maksas pakalpojumos un citos pašu ieņēmumos iemaksājamā daļa	244,866

Valsts pamatbudžeta un valsts speciālā budžeta kopsavilkums

	<i>Euro</i>
Valsts pamatbudžets	
Ieņēmumi – kopā	5,047,215,875
Resursi izdevumu segšanai	5,355,110,883
Ieņēmumi no maksas pakalpojumiem un citi pašu ieņēmumi – kopā	86,521,749
Ārvalstu finanšu palīdzība iestādes ieņēmumos	36,895,824
Transferti	4,647,067
Pašvaldību budžeta transferti	511,768
Valsts budžeta iestāžu saņemtie transferti no pašvaldībām	511,768
Valsts budžeta iestāžu saņemtie transferti (izņemot atmaksas) no pašvaldībām	491,768
Valsts budžeta iestāžu saņemtā maksa no pašvaldībām par Eiropas Savienības politiku instrumentu un pārējās ārvalstu finanšu palīdzības līdzfinansētajos projektos (pasākumos) piešķirtajiem līdzekļiem	20,000
No valsts budžeta daļēji finansētu atvasinātu publisku personu un budžeta nefinansētu iestāžu transferti	4,135,299
Valsts budžeta iestāžu saņemtie transferti no valsts budžeta daļēji finansētām atvasinātām publiskām personām un no budžeta nefinansētām iestādēm	4,135,299
Valsts budžeta iestāžu saņemtie transferti no savas ministrijas, centrālās valsts iestādes padotībā esošām no valsts budžeta daļēji finansētām atvasinātām publiskām personām un budžeta nefinansētām iestādēm	33,363
Valsts budžeta iestāžu saņemtie transferti no citas ministrijas, centrālās valsts iestādes padotībā esošām no valsts budžeta daļēji finansētām atvasinātām publiskām personām un budžeta nefinansētām iestādēm	28,344
Valsts budžeta iestāžu saņemtā maksa no savas ministrijas, centrālās valsts iestādes padotībā esošām no valsts budžeta daļēji finansētām atvasinātām publiskām personām un budžeta nefinansētām iestādēm par Eiropas Savienības politiku instrumentu un pārējās ārvalstu finanšu palīdzības līdzfinansēto projektu (pasākumu) istenošanā piešķirtajiem līdzekļiem	3,895,037
Valsts budžeta iestāžu saņemtā maksa no citas ministrijas, centrālās valsts iestādes padotībā esošām no valsts budžeta daļēji finansētām atvasinātām publiskām personām un budžeta nefinansētām iestādēm par Eiropas Savienības politiku instrumentu un pārējās ārvalstu finanšu palīdzības līdzfinansēto projektu (pasākumu) istenošanā piešķirtajiem līdzekļiem	178,555
Dotācija no vispārējiem ieņēmumiem	5,227,046,243
Vispārējā kārtībā sadalāmā dotācija no vispārējiem ieņēmumiem	5,227,046,243
Izdevumi – kopā	5,322,754,264
Uzturēšanas izdevumi	4,955,026,886
Kārtējie izdevumi	1,378,846,042
Atlīdzība	794,115,520
Atalgojums	595,131,557
Preces un pakalpojumi	584,730,522
Procentu izdevumi	365,495,896
Subsīdijas, dotācijas un sociālie pabalsti	2,051,650,886
Subsīdijas un dotācijas	1,802,813,728
Sociālie pabalsti	248,837,158
Kārtējie maksājumi Eiropas Savienības budžetā un starptautiskā sadarbība	289,908,817
Kārtējie maksājumi Eiropas Savienības budžetā	254,694,054
Starptautiskā sadarbība	35,214,763
Uzturēšanas izdevumu transferti	869,125,245
Valsts budžeta uzturēšanas izdevumu transferti	209,587,200
Valsts budžeta uzturēšanas izdevumu transferti no valsts pamatbudžeta uz valsts speciālo budžetu	209,587,200

Valsts budžeta uzturēšanas izdevumu transferti citiem budžetiem noteiktam mērķim	607,007,198
Valsts budžeta uzturēšanas izdevumu transferti pašvaldībām noteiktam mērķim	431,955,082
Valsts budžeta uzturēšanas izdevumu transferti pašvaldībām Eiropas Savienības politiku instrumentu un pārējās ārvalstu finanšu palīdzības līdzfinansētajiem projektiem (pasākumiem)	30,303,592
Valsts budžeta transferti valsts budžeta daļēji finansētām atvasinātām publiskām personām un budžeta nefinansētām iestādēm noteiktam mērķim	144,748,524
Pārējie valsts budžeta uzturēšanas izdevumu transferti citiem budžetiem	52,530,847
Pārējie valsts budžeta uzturēšanas izdevumu transferti pašvaldībām	31,453,449
Pārējie valsts budžeta uzturēšanas izdevumu transferti valsts budžeta daļēji finansētām atvasinātām publiskām personām un budžeta nefinansētām iestādēm	21,077,398
Kapitālie izdevumi	367,727,378
Pamatkapitāla veidošana	246,464,695
Kapitālo izdevumu transferti	121,262,683
Valsts budžeta transferti kapitālajiem izdevumiem citiem budžetiem noteiktam mērķim	121,262,683
Valsts budžeta kapitālo izdevumu transferti pašvaldībām noteiktam mērķim	7,331,595
Valsts budžeta kapitālo izdevumu transferti pašvaldībām Eiropas Savienības politiku instrumentu un pārējās ārvalstu finanšu palīdzības līdzfinansētajiem projektiem (pasākumiem)	86,244,920
Valsts budžeta kapitālo izdevumu transferti valsts budžeta daļēji finansētām atvasinātām publiskām personām un budžeta nefinansētām iestādēm noteiktam mērķim	27,686,168
Finansiālā bilance	-275,538,389
Finansēšana	275,538,389
Aizņēmumi	306,196,019
Aizdevumi	-295,957,337
Naudas līdzekļi	311,480,573
Maksas pakalpojumu un citu pašu ieņēmumu naudas līdzekļu atlikumu izmaiņas palielinājums (-) vai samazinājums (+)	3,681,642
Ārvalstu finanšu palīdzības naudas līdzekļu atlikumu izmaiņas palielinājums (-) vai samazinājums (+)	11,841,594
Naudas līdzekļu aizdevumiem atlikumu izmaiņas palielinājums (-) vai samazinājums (+)	295,957,337
Akcijas un cita līdzdalība komersantu pašu kapitālā	-46,180,866
I. Valsts pamatfunkciju īstenošana	
Resursi izdevumu segšanai	4,085,552,692
Ieņēmumi no maksas pakalpojumiem un citi pašu ieņēmumi – kopā	86,338,987
Transferti	28,344
No valsts budžeta daļēji finansētu atvasinātu publisku personu un budžeta nefinansētu iestāžu transferti	28,344
Valsts budžeta iestāžu saņemtie transferti no valsts budžeta daļēji finansētām atvasinātām publiskām personām un no budžeta nefinansētām iestādēm	28,344
Valsts budžeta iestāžu saņemtie transferti no citas ministrijas, centrālās valsts iestādes padotībā esošām no valsts budžeta daļēji finansētām atvasinātām publiskām personām un budžeta nefinansētām iestādēm	28,344
Dotācija no vispārējiem ieņēmumiem	3,999,185,361
Vispārējā kārtībā sadalāmā dotācija no vispārējiem ieņēmumiem	3,999,185,361
Izdevumi – kopā	4,041,354,479
Uzturēšanas izdevumi	3,926,261,296
Kārtējie izdevumi	1,299,006,535
Atlīdzība	762,283,996
Atalgojums	570,279,628
Preces un pakalpojumi	536,722,539

Procentu izdevumi	365,495,896
Subsīdijas, dotācijas un sociālie pabalsti	1,174,646,720
Subsīdijas un dotācijas	928,594,866
Sociālie pabalsti	246,051,854
Kārtējie maksājumi Eiropas Savienības budžetā un starptautiskā sadarbība	274,441,537
Kārtējie maksājumi Eiropas Savienības budžetā	254,694,054
Starptautiskā sadarbība	19,747,483
Uzturēšanas izdevumu transferti	812,670,608
Valsts budžeta uzturēšanas izdevumu transferti	209,117,856
Valsts budžeta uzturēšanas izdevumu transferti no valsts pamatbudžeta uz valsts speciālo budžetu	209,117,856
Valsts budžeta uzturēšanas izdevumu transferti citiem budžetiem noteiktam mērķim	551,021,905
Valsts budžeta uzturēšanas izdevumu transferti pašvaldībām noteiktam mērķim	431,955,082
Valsts budžeta transferti valsts budžeta daļēji finansētām atvasinātām publiskām personām un budžeta nefinansētām iestādēm noteiktam mērķim	119,066,823
Pārējie valsts budžeta uzturēšanas izdevumu transferti citiem budžetiem	52,530,847
Pārējie valsts budžeta uzturēšanas izdevumu transferti pašvaldībām	31,453,449
Pārējie valsts budžeta uzturēšanas izdevumu transferti valsts budžeta daļēji finansētām atvasinātām publiskām personām un budžeta nefinansētām iestādēm	21,077,398
Kapitālie izdevumi	115,093,183
Pamatkapitāla veidošana	107,761,588
Kapitālo izdevumu transferti	7,331,595
Valsts budžeta transferti kapitālajiem izdevumiem citiem budžetiem noteiktam mērķim	7,331,595
Valsts budžeta kapitālo izdevumu transferti pašvaldībām noteiktam mērķim	7,331,595
Finansiālā bilance	44,198,213
Finansēšana	-44,198,213
Aizņēmumi	-1,698,989
Aizdevumi	-295,957,337
Naudas līdzekļi	299,638,979
Maksas pakalpojumu un citu pašu ieņēmumu naudas līdzekļu atlikumu izmaiņas palielinājums (-) vai samazinājums (+)	3,681,642
Naudas līdzekļu aizdevumiem atlikumu izmaiņas palielinājums (-) vai samazinājums (+)	295,957,337
Akcijas un cita līdzdalība komersantu pašu kapitālā	-46,180,866

II. Eiropas Savienības politiku instrumentu un pārējās ārvalstu finanšu palīdzības līdzfinansēto projektu un pasākumu īstenošana

Resursi izdevumu segšanai	1,269,558,191
Ieņēmumi no maksas pakalpojumiem un citi pašu ieņēmumi – kopā	182,762
Ārvalstu finanšu palīdzība iestādes ieņēmumos	36,895,824
Transferti	4,618,723
Pašvaldību budžeta transferti	511,768
Valsts budžeta iestāžu saņemtie transferti no pašvaldībām	511,768
Valsts budžeta iestāžu saņemtie transferti (izņemot atmaksas) no pašvaldībām	491,768
Valsts budžeta iestāžu saņemtā atmaksa no pašvaldībām par Eiropas Savienības politiku instrumentu un pārējās ārvalstu finanšu palīdzības līdzfinansētajos projektos (pasākumos) piešķirtajiem līdzekļiem	20,000
No valsts budžeta daļēji finansētu atvasinātu publisku personu un budžeta nefinansētu iestāžu transferti	4,106,955
Valsts budžeta iestāžu saņemtie transferti no valsts budžeta daļēji finansētām atvasinātām publiskām personām un no budžeta nefinansētām iestādēm	4,106,955

Valsts budžeta iestāžu saņemtie transferti no savas ministrijas, centrālās valsts iestādes padotībā esošām no valsts budžeta daļēji finansētām atvasinātām publiskām personām un budžeta nefinansētām iestādēm	33,363
Valsts budžeta iestāžu saņemtā atmaksa no savas ministrijas, centrālās valsts iestādes padotībā esošām no valsts budžeta daļēji finansētām atvasinātām publiskām personām un budžeta nefinansētām iestādēm par Eiropas Savienības politiku instrumentu un pārējās ārvalstu finanšu palīdzības līdzfinansēto projektu (pasākumu) īstenošanā piešķirtajiem līdzekļiem	3,895,037
Valsts budžeta iestāžu saņemtā atmaksa no citas ministrijas, centrālās valsts iestādes padotībā esošām no valsts budžeta daļēji finansētām atvasinātām publiskām personām un budžeta nefinansētām iestādēm par Eiropas Savienības politiku instrumentu un pārējās ārvalstu finanšu palīdzības līdzfinansēto projektu (pasākumu) īstenošanā piešķirtajiem līdzekļiem	178,555
Dotācija no vispārējiem ieņēmumiem	1,227,860,882
Vispārējā kārtībā sadalāmā dotācija no vispārējiem ieņēmumiem	1,227,860,882
Izdevumi – kopā	1,281,399,785
Uzturēšanas izdevumi	1,028,765,590
Kārtējie izdevumi	79,839,507
Atlīdzība	31,831,524
Atalgojums	24,851,929
Preces un pakalpojumi	48,007,983
Subsīdijas, dotācijas un sociālie pabalsti	877,004,166
Subsīdijas un dotācijas	874,218,862
Sociālie pabalsti	2,785,304
Kārtējie maksājumi Eiropas Savienības budžetā un starptautiskā sadarbība	15,467,280
Starptautiskā sadarbība	15,467,280
Uzturēšanas izdevumu transferti	56,454,637
Valsts budžeta uzturēšanas izdevumu transferti	469,344
Valsts budžeta uzturēšanas izdevumu transferti no valsts pamatbudžeta uz valsts speciālo budžetu	469,344
Valsts budžeta uzturēšanas izdevumu transferti citiem budžetiem noteiktam mērķim	55,985,293
Valsts budžeta uzturēšanas izdevumu transferti pašvaldībām Eiropas Savienības politiku instrumentu un pārējās ārvalstu finanšu palīdzības līdzfinansētajiem projektiem (pasākumiem)	30,303,592
Valsts budžeta transferti valsts budžeta daļēji finansētām atvasinātām publiskām personām un budžeta nefinansētām iestādēm noteiktam mērķim	25,681,701
Kapitālie izdevumi	252,634,195
Pamatkapitāla veidošana	138,703,107
Kapitālo izdevumu transferti	113,931,088
Valsts budžeta transferti kapitālajiem izdevumiem citiem budžetiem noteiktam mērķim	113,931,088
Valsts budžeta kapitālo izdevumu transferti pašvaldībām Eiropas Savienības politiku instrumentu un pārējās ārvalstu finanšu palīdzības līdzfinansētajiem projektiem (pasākumiem)	86,244,920
Valsts budžeta kapitālo izdevumu transferti valsts budžeta daļēji finansētām atvasinātām publiskām personām un budžeta nefinansētām iestādēm noteiktam mērķim	27,686,168
Finansiālā bilance	-11,841,594
Finansēšana	11,841,594
Naudas līdzekļi	11,841,594
Ārvalstu finanšu palīdzības naudas līdzekļu atlikumu izmaiņas palielinājums (-) vai samazinājums (+)	11,841,594
Valsts speciālais budžets	
Ieņēmumi – kopā	2,206,705,499
Nodokļu ieņēmumi	1,984,675,854
Sociālās apdrošināšanas iemaksas – kopā	1,984,675,854

Nenodokļu ieņēmumi	12,385,786
Ieņēmumi no maksas pakalpojumiem un citi pašu ieņēmumi – kopā	56,659
Transferti	209,587,200
Izdevumi – kopā	2,074,331,038
Uzturēšanas izdevumi	2,073,520,559
Kārtējie izdevumi	14,453,684
Atlīdzība	10,599,038
Atalgojums	8,478,955
Preces un pakalpojumi	3,854,646
Subsīdijas, dotācijas un sociālie pabalsti	2,058,432,004
Subsīdijas un dotācijas	6,903,959
Sociālie pabalsti	2,051,528,045
Kārtējie maksājumi Eiropas Savienības budžetā un starptautiskā sadarbība	17,442
Starptautiskā sadarbība	17,442
Uzturēšanas izdevumu transferti	617,429
Valsts budžeta uzturēšanas izdevumu transferti citiem budžetiem noteiktam mērķim	617,429
Valsts budžeta uzturēšanas izdevumu transferti pašvaldībām noteiktam mērķim	490,175
Valsts budžeta transferti valsts budžeta daļēji finansētām atvasinātām publiskām personām un budžeta nefinansētām iestādēm noteiktam mērķim	127,254
Kapitālie izdevumi	810,479
Pamatkapitāla veidošana	810,479
Finansiālā bilance	132,374,461
Finansēšana	-132,374,461
Naudas līdzekļi	-132,374,461
Valsts speciālā budžeta naudas līdzekļu atlikumu izmaiņas palielinājums (-) vai samazinājums (+)	-132,374,461
I. Valsts pamatfunkciju īstenošana	
Ieņēmumi – kopā	2,206,705,499
Nodokļu ieņēmumi	1,984,675,854
Sociālās apdrošināšanas iemaksas – kopā	1,984,675,854
Nenodokļu ieņēmumi	12,385,786
Ieņēmumi no maksas pakalpojumiem un citi pašu ieņēmumi – kopā	56,659
Transferti	209,587,200
Izdevumi – kopā	2,074,331,038
Uzturēšanas izdevumi	2,073,520,559
Kārtējie izdevumi	14,453,684
Atlīdzība	10,599,038
Atalgojums	8,478,955
Preces un pakalpojumi	3,854,646
Subsīdijas, dotācijas un sociālie pabalsti	2,058,432,004
Subsīdijas un dotācijas	6,903,959
Sociālie pabalsti	2,051,528,045
Kārtējie maksājumi Eiropas Savienības budžetā un starptautiskā sadarbība	17,442
Starptautiskā sadarbība	17,442
Uzturēšanas izdevumu transferti	617,429
Valsts budžeta uzturēšanas izdevumu transferti citiem budžetiem noteiktam mērķim	617,429
Valsts budžeta uzturēšanas izdevumu transferti pašvaldībām noteiktam mērķim	490,175
Valsts budžeta transferti valsts budžeta daļēji finansētām atvasinātām publiskām personām un budžeta nefinansētām iestādēm noteiktam mērķim	127,254
Kapitālie izdevumi	810,479
Pamatkapitāla veidošana	810,479
Finansiālā bilance	132,374,461

Finansēšana	-132,374,461
Naudas līdzekļi	-132,374,461
Valsts speciālā budžeta naudas līdzekļu atlikumu izmaiņas palielinājums (-) vai samazinājums (+)	-132,374,461

01. Valsts prezidenta kanceleja

Valsts pamatbudžets

Resursi izdevumu segšanai	3,098,961
Dotācija no vispārējiem ieņēmumiem	3,098,961
Vispārējā kārtībā sadalāmā dotācija no vispārējiem ieņēmumiem	3,098,961
Izdevumi – kopā	3,098,961
Uzturēšanas izdevumi	3,061,796
Kārtējie izdevumi	2,984,961
Atlīdzība	1,407,549
Atalgojums	1,116,525
Preces un pakalpojumi	1,577,412
Subsīdijas, dotācijas un sociālie pabalsti	76,835
Sociālie pabalsti	76,835
Kapitālie izdevumi	37,165
Pamatkapitāla veidošana	37,165

I. Valsts pamatfunkciju īstenošana

Resursi izdevumu segšanai	3,098,961
Dotācija no vispārējiem ieņēmumiem	3,098,961
Vispārējā kārtībā sadalāmā dotācija no vispārējiem ieņēmumiem	3,098,961
Izdevumi – kopā	3,098,961
Uzturēšanas izdevumi	3,061,796
Kārtējie izdevumi	2,984,961
Atlīdzība	1,407,549
Atalgojums	1,116,525
Preces un pakalpojumi	1,577,412
Subsīdijas, dotācijas un sociālie pabalsti	76,835
Sociālie pabalsti	76,835
Kapitālie izdevumi	37,165
Pamatkapitāla veidošana	37,165

02. Saeima

Valsts pamatbudžets

Resursi izdevumu segšanai	22,299,300
Ieņēmumi no maksas pakalpojumiem un citi pašu ieņēmumi – kopā	483,776
Dotācija no vispārējiem ieņēmumiem	21,815,524
Vispārējā kārtībā sadalāmā dotācija no vispārējiem ieņēmumiem	21,815,524
Izdevumi – kopā	22,299,300
Uzturēšanas izdevumi	17,908,957
Kārtējie izdevumi	17,769,244
Atlīdzība	14,397,603
Atalgojums	10,529,551
Preces un pakalpojumi	3,371,641
Kārtējie maksājumi Eiropas Savienības budžetā un starptautiskā sadarbība	139,713
Starptautiskā sadarbība	139,713
Kapitālie izdevumi	4,390,343
Pamatkapitāla veidošana	4,390,343

I. Valsts pamatfunkciju īstenošana

Resursi izdevumu segšanai	22,299,300
Ieņēmumi no maksas pakalpojumiem un citi pašu ieņēmumi – kopā	483,776
Dotācija no vispārējiem ieņēmumiem	21,815,524

Vispārējā kārtībā sadalāmā dotācija no vispārējiem ieņēmumiem	21,815,524
Izdevumi – kopā	22,299,300
Uzturēšanas izdevumi	17,908,957
Kārtējie izdevumi	17,769,244
Atlīdzība	14,397,603
Atalgojums	10,529,551
Preces un pakalpojumi	3,371,641
Kārtējie maksājumi Eiropas Savienības budžetā un starptautiskā sadarbība	139,713
Starptautiskā sadarbība	139,713
Kapitālie izdevumi	4,390,343
Pamatkapitāla veidošana	4,390,343

03. Ministru kabinets

Valsts pamatbudžets

Resursi izdevumu segšanai	8,225,993
Ieņēmumi no maksas pakalpojumiem un citi pašu ieņēmumi – kopā	265,017
Transferti	63,834
Valsts budžeta transferti	63,834
Valsts pamatbudžeta savstarpējie transferti	63,834
Valsts pamatbudžeta iestāžu saņemtie transferti no valsts pamatbudžeta	63,834
Valsts pamatbudžeta iestāžu saņemtie transferti no ārvalstu finanšu palīdzības līdzekļiem	63,834
Dotācija no vispārējiem ieņēmumiem	7,897,142
Vispārējā kārtībā sadalāmā dotācija no vispārējiem ieņēmumiem	7,897,142
Izdevumi – kopā	8,225,993
Uzturēšanas izdevumi	6,185,857
Kārtējie izdevumi	6,143,886
Atlīdzība	3,353,416
Atalgojums	2,662,731
Preces un pakalpojumi	2,790,470
Subsīdijas, dotācijas un sociālie pabalsti	35,572
Sociālie pabalsti	35,572
Kārtējie maksājumi Eiropas Savienības budžetā un starptautiskā sadarbība	6,399
Starptautiskā sadarbība	6,399
Kapitālie izdevumi	2,040,136
Pamatkapitāla veidošana	2,040,136

I. Valsts pamatfunkciju īstenošana

Resursi izdevumu segšanai	7,207,793
Ieņēmumi no maksas pakalpojumiem un citi pašu ieņēmumi – kopā	265,017
Dotācija no vispārējiem ieņēmumiem	6,942,776
Vispārējā kārtībā sadalāmā dotācija no vispārējiem ieņēmumiem	6,942,776
Izdevumi – kopā	7,207,793
Uzturēšanas izdevumi	5,167,657
Kārtējie izdevumi	5,125,686
Atlīdzība	3,143,569
Atalgojums	2,504,792
Preces un pakalpojumi	1,982,117
Subsīdijas, dotācijas un sociālie pabalsti	35,572
Sociālie pabalsti	35,572
Kārtējie maksājumi Eiropas Savienības budžetā un starptautiskā sadarbība	6,399
Starptautiskā sadarbība	6,399
Kapitālie izdevumi	2,040,136
Pamatkapitāla veidošana	2,040,136

II. Eiropas Savienības politiku instrumentu un pārējās ārvalstu finanšu palīdzības līdzfinansēto projektu un pasākumu īstenošana

Resursi izdevumu segšanai	1,018,200
Transferti	63,834
Valsts budžeta transferti	63,834
Valsts pamatbudžeta savstarpējie transferti	63,834
Valsts pamatbudžeta iestāžu saņemtie transferti no valsts pamatbudžeta	63,834
Valsts pamatbudžeta iestāžu saņemtie transferti no ārvalstu finanšu palīdzības līdzekļiem	63,834
Dotācija no vispārējiem ieņēmumiem	954,366
Vispārējā kārtībā sadalāmā dotācija no vispārējiem ieņēmumiem	954,366
Izdevumi – kopā	1,018,200
Uzturēšanas izdevumi	1,018,200
Kārtējie izdevumi	1,018,200
Atlīdzība	209,847
Atalgojums	157,939
Preces un pakalpojumi	808,353

04. Korupcijas novēršanas un apkarošanas birojs

Valsts pamatbudžets

Resursi izdevumu segšanai	4,721,874
Dotācija no vispārējiem ieņēmumiem	4,721,874
Vispārējā kārtībā sadalāmā dotācija no vispārējiem ieņēmumiem	4,721,874
Izdevumi – kopā	4,721,874
Uzturēšanas izdevumi	4,443,475
Kārtējie izdevumi	3,820,886
Atlīdzība	2,844,348
Atalgojums	2,208,711
Preces un pakalpojumi	976,538
Subsīdijas, dotācijas un sociālie pabalsti	613,625
Subsīdijas un dotācijas	613,625
Kārtējie maksājumi Eiropas Savienības budžetā un starptautiskā sadarbība	8,964
Starptautiskā sadarbība	8,964
Kapitālie izdevumi	278,399
Pamatkapitāla veidošana	278,399

I. Valsts pamatfunkciju īstenošana

Resursi izdevumu segšanai	4,721,874
Dotācija no vispārējiem ieņēmumiem	4,721,874
Vispārējā kārtībā sadalāmā dotācija no vispārējiem ieņēmumiem	4,721,874
Izdevumi – kopā	4,721,874
Uzturēšanas izdevumi	4,443,475
Kārtējie izdevumi	3,820,886
Atlīdzība	2,844,348
Atalgojums	2,208,711
Preces un pakalpojumi	976,538
Subsīdijas, dotācijas un sociālie pabalsti	613,625
Subsīdijas un dotācijas	613,625
Kārtējie maksājumi Eiropas Savienības budžetā un starptautiskā sadarbība	8,964
Starptautiskā sadarbība	8,964
Kapitālie izdevumi	278,399
Pamatkapitāla veidošana	278,399

05. Tiesībsarga birojs

Valsts pamatbudžets

Resursi izdevumu segšanai	1,157,884
----------------------------------	------------------

Ieņēmumi no maksas pakalpojumiem un citi pašu ieņēmumi – kopā	31,588
Dotācija no vispārējiem ieņēmumiem	1,126,296
Vispārējā kārtībā sadalāmā dotācija no vispārējiem ieņēmumiem	1,126,296
Izdevumi – kopā	1,157,884
Uzturēšanas izdevumi	1,155,260
Kārtējie izdevumi	1,152,510
Atlīdzība	812,984
Atalgojums	657,216
Preces un pakalpojumi	339,526
Kārtējie maksājumi Eiropas Savienības budžetā un starptautiskā sadarbība	2,750
Starptautiskā sadarbība	2,750
Kapitālie izdevumi	2,624
Pamatkapitāla veidošana	2,624

I. Valsts pamatfunkciju īstenošana

Resursi izdevumu segšanai	1,090,559
Ieņēmumi no maksas pakalpojumiem un citi pašu ieņēmumi – kopā	31,588
Dotācija no vispārējiem ieņēmumiem	1,058,971
Vispārējā kārtībā sadalāmā dotācija no vispārējiem ieņēmumiem	1,058,971
Izdevumi – kopā	1,090,559
Uzturēšanas izdevumi	1,087,935
Kārtējie izdevumi	1,085,185
Atlīdzība	762,439
Atalgojums	616,483
Preces un pakalpojumi	322,746
Kārtējie maksājumi Eiropas Savienības budžetā un starptautiskā sadarbība	2,750
Starptautiskā sadarbība	2,750
Kapitālie izdevumi	2,624
Pamatkapitāla veidošana	2,624

II. Eiropas Savienības politiku instrumentu un pārējās ārvalstu finanšu palīdzības līdzfinansēto projektu un pasākumu īstenošana

Resursi izdevumu segšanai	67,325
Dotācija no vispārējiem ieņēmumiem	67,325
Vispārējā kārtībā sadalāmā dotācija no vispārējiem ieņēmumiem	67,325
Izdevumi – kopā	67,325
Uzturēšanas izdevumi	67,325
Kārtējie izdevumi	67,325
Atlīdzība	50,545
Atalgojums	40,733
Preces un pakalpojumi	16,780

08. Sabiedrības integrācijas fonds

Valsts pamatbudžets

Resursi izdevumu segšanai	6,262,393
Ārvalstu finanšu palīdzība iestādes ieņēmumos	44,554
Ārvalstu finanšu palīdzība atmaksām valsts pamatbudžetam	44,554
Transferti	334,163
Valsts budžeta transferti	334,163
Valsts pamatbudžeta savstarpējie transferti	334,163
Valsts pamatbudžeta iestāžu saņemtie transferti no valsts pamatbudžeta	334,163
Valsts pamatbudžeta iestāžu saņemtie transferti no valsts pamatbudžeta dotācijas no vispārējiem ieņēmumiem	334,163
Dotācija no vispārējiem ieņēmumiem	5,883,676
Vispārējā kārtībā sadalāmā dotācija no vispārējiem ieņēmumiem	5,844,532
Dotācija no vispārējiem ieņēmumiem atmaksām valsts pamatbudžetā	39,144

Izdevumi – kopā	6,262,393
Uzturēšanas izdevumi	6,261,682
Kārtējie izdevumi	1,584,480
Atlīdzība	1,005,880
Atalgojums	811,068
Preces un pakalpojumi	578,600
Subsīdijas, dotācijas un sociālie pabalsti	4,583,939
Subsīdijas un dotācijas	4,583,939
Uzturēšanas izdevumu transferti	93,263
Valsts budžeta uzturēšanas izdevumu transferti citiem budžetiem noteiktam mērķim	9,565
Valsts budžeta uzturēšanas izdevumu transferti pašvaldībām Eiropas Savienības politiku instrumentu un pārējās ārvalstu finanšu palīdzības līdzfinansētajiem projektiem (pasākumiem)	9,565
Atmaksā valsts budžetā par veiktajiem uzturēšanas izdevumiem	83,698
Kapitālie izdevumi	711
Pamatkapitāla veidošana	711
I. Valsts pamatfunkciju īstenošana	
Resursi izdevumu segšanai	990,109
Dotācija no vispārējiem ieņēmumiem	990,109
Vispārējā kārtībā sadalāmā dotācija no vispārējiem ieņēmumiem	990,109
Izdevumi – kopā	990,109
Uzturēšanas izdevumi	989,398
Kārtējie izdevumi	683,408
Atlīdzība	472,413
Atalgojums	380,701
Preces un pakalpojumi	210,995
Subsīdijas, dotācijas un sociālie pabalsti	305,990
Subsīdijas un dotācijas	305,990
Kapitālie izdevumi	711
Pamatkapitāla veidošana	711
II. Eiropas Savienības politiku instrumentu un pārējās ārvalstu finanšu palīdzības līdzfinansēto projektu un pasākumu īstenošana	
Resursi izdevumu segšanai	5,272,284
Ārvalstu finanšu palīdzība iestādes ieņēmumos	44,554
Ārvalstu finanšu palīdzība atmaksām valsts pamatbudžetam	44,554
Transferti	334,163
Valsts budžeta transferti	334,163
Valsts pamatbudžeta savstarpējie transferti	334,163
Valsts pamatbudžeta iestāžu saņemtie transferti no valsts pamatbudžeta	334,163
Valsts pamatbudžeta iestāžu saņemtie transferti no valsts pamatbudžeta dotācijas no vispārējiem ieņēmumiem	334,163
Dotācija no vispārējiem ieņēmumiem	4,893,567
Vispārējā kārtībā sadalāmā dotācija no vispārējiem ieņēmumiem	4,854,423
Dotācija no vispārējiem ieņēmumiem atmaksām valsts pamatbudžetā	39,144
Izdevumi – kopā	5,272,284
Uzturēšanas izdevumi	5,272,284
Kārtējie izdevumi	901,072
Atlīdzība	533,467
Atalgojums	430,367
Preces un pakalpojumi	367,605
Subsīdijas, dotācijas un sociālie pabalsti	4,277,949
Subsīdijas un dotācijas	4,277,949
Uzturēšanas izdevumu transferti	93,263

Valsts budžeta uzturēšanas izdevumu transferti citiem budžetiem noteiktam mērķim	9,565
Valsts budžeta uzturēšanas izdevumu transferti pašvaldībām Eiropas Savienības politiku instrumentu un pārējās ārvalstu finanšu palīdzības līdzfinansētajiem projektiem (pasākumiem)	9,565
Atmaksa valsts budžetā par veiktajiem uzturēšanas izdevumiem	83,698

09. Sabiedrisko pakalpojumu regulēšanas komisija

Valsts pamatbudžets

Resursi izdevumu segšanai	3,779,717
Ieņēmumi no maksas pakalpojumiem un citi pašu ieņēmumi – kopā	3,779,717
Izdevumi – kopā	5,060,302
Uzturēšanas izdevumi	4,870,488
Kārtējie izdevumi	4,844,723
Atlīdzība	3,244,674
Atalgojums	2,412,690
Preces un pakalpojumi	1,600,049
Kārtējie maksājumi Eiropas Savienības budžetā un starptautiskā sadarbība	25,765
Starptautiskā sadarbība	25,765
Kapitālie izdevumi	189,814
Pamatkapitāla veidošana	189,814
Finansiālā bilance	-1,280,585
Finansēšana	1,280,585
Naudas līdzekļi	1,280,585
Maksas pakalpojumu un citu pašu ieņēmumu naudas līdzekļu atlikumu izmaiņas palielinājums (-) vai samazinājums (+)	1,280,585

I. Valsts pamatfunkciju īstenošana

Resursi izdevumu segšanai	3,779,717
Ieņēmumi no maksas pakalpojumiem un citi pašu ieņēmumi – kopā	3,779,717
Izdevumi – kopā	5,060,302
Uzturēšanas izdevumi	4,870,488
Kārtējie izdevumi	4,844,723
Atlīdzība	3,244,674
Atalgojums	2,412,690
Preces un pakalpojumi	1,600,049
Kārtējie maksājumi Eiropas Savienības budžetā un starptautiskā sadarbība	25,765
Starptautiskā sadarbība	25,765
Kapitālie izdevumi	189,814
Pamatkapitāla veidošana	189,814
Finansiālā bilance	-1,280,585
Finansēšana	1,280,585
Naudas līdzekļi	1,280,585
Maksas pakalpojumu un citu pašu ieņēmumu naudas līdzekļu atlikumu izmaiņas palielinājums (-) vai samazinājums (+)	1,280,585

10. Aizsardzības ministrija

Valsts pamatbudžets

Resursi izdevumu segšanai	225,727,358
Ieņēmumi no maksas pakalpojumiem un citi pašu ieņēmumi – kopā	2,229,836
Ārvalstu finanšu palīdzība iestādes ieņēmumos	4,285,963
Transferti	3,008
Valsts budžeta transferti	3,008
Valsts pamatbudžeta savstarpējie transferti	3,008
Valsts pamatbudžeta iestāžu saņemtie transferti no valsts pamatbudžeta	3,008

Valsts pamatbudžeta iestāžu saņemtie transferti no ārvalstu finanšu palīdzības līdzekļiem	3,008
Dotācija no vispārējiem ieņēmumiem	219,208,551
Vispārējā kārtībā sadalāmā dotācija no vispārējiem ieņēmumiem	219,208,551
Izdevumi – kopā	225,727,358
Uzturēšanas izdevumi	201,221,310
Kārtējie izdevumi	178,806,862
Atlīdzība	95,322,931
Atalgojums	56,487,495
Preces un pakalpojumi	83,483,931
Subsīdijas, dotācijas un sociālie pabalsti	11,785,821
Subsīdijas un dotācijas	237,708
Sociālie pabalsti	11,548,113
Kārtējie maksājumi Eiropas Savienības budžetā un starptautiskā sadarbība	7,658,431
Starptautiskā sadarbība	7,658,431
Uzturēšanas izdevumu transferti	2,970,196
Valsts budžeta uzturēšanas izdevumu transferti	110,643
Valsts budžeta uzturēšanas izdevumu transferti no valsts pamatbudžeta uz valsts pamatbudžetu	110,643
Valsts budžeta uzturēšanas izdevumu transferti no valsts pamatbudžeta dotācijas no vispārējiem ieņēmumiem uz valsts pamatbudžetu	110,643
Valsts budžeta uzturēšanas izdevumu transferti citiem budžetiem noteiktam mērķim	548,922
Valsts budžeta transferti valsts budžeta daļēji finansētām atvasinātām publiskām personām un budžeta nefinansētām iestādēm noteiktam mērķim	548,922
Pārējie valsts budžeta uzturēšanas izdevumu transferti citiem budžetiem	2,310,631
Pārējie valsts budžeta uzturēšanas izdevumu transferti pašvaldībām	4,058
Pārējie valsts budžeta uzturēšanas izdevumu transferti valsts budžeta daļēji finansētām atvasinātām publiskām personām un budžeta nefinansētām iestādēm	2,306,573
Kapitālie izdevumi	24,506,048
Pamatkapitāla veidošana	24,506,048
I. Valsts pamatfunkciju īstenošana	
Resursi izdevumu segšanai	214,849,339
Ieņēmumi no maksas pakalpojumiem un citi pašu ieņēmumi – kopā	2,229,836
Dotācija no vispārējiem ieņēmumiem	212,619,503
Vispārējā kārtībā sadalāmā dotācija no vispārējiem ieņēmumiem	212,619,503
Izdevumi – kopā	214,849,339
Uzturēšanas izdevumi	201,210,425
Kārtējie izdevumi	178,795,977
Atlīdzība	95,316,932
Atalgojums	56,482,660
Preces un pakalpojumi	83,479,045
Subsīdijas, dotācijas un sociālie pabalsti	11,785,821
Subsīdijas un dotācijas	237,708
Sociālie pabalsti	11,548,113
Kārtējie maksājumi Eiropas Savienības budžetā un starptautiskā sadarbība	7,658,431
Starptautiskā sadarbība	7,658,431
Uzturēšanas izdevumu transferti	2,970,196
Valsts budžeta uzturēšanas izdevumu transferti	110,643
Valsts budžeta uzturēšanas izdevumu transferti no valsts pamatbudžeta uz valsts pamatbudžetu	110,643
Valsts budžeta uzturēšanas izdevumu transferti no valsts pamatbudžeta dotācijas no vispārējiem ieņēmumiem uz valsts pamatbudžetu	110,643
Valsts budžeta uzturēšanas izdevumu transferti citiem budžetiem noteiktam mērķim	548,922

Valsts budžeta transferti valsts budžeta daļēji finansētām atvasinātām publiskām personām un budžeta nefinansētām iestādēm noteiktam mērķim	548,922
Pārējie valsts budžeta uzturēšanas izdevumu transferti citiem budžetiem	2,310,631
Pārējie valsts budžeta uzturēšanas izdevumu transferti pašvaldībām	4,058
Pārējie valsts budžeta uzturēšanas izdevumu transferti valsts budžeta daļēji finansētām atvasinātām publiskām personām un budžeta nefinansētām iestādēm	2,306,573
Kapitālie izdevumi	13,638,914
Pamatkapitāla veidošana	13,638,914

II. Eiropas Savienības politiku instrumentu un pārējās ārvalstu finanšu palīdzības līdzfinansēto projektu un pasākumu īstenošana

Resursi izdevumu segšanai	10,878,019
Ārvalstu finanšu palīdzība iestādes ieņēmumos	4,285,963
Transferti	3,008
Valsts budžeta transferti	3,008
Valsts pamatbudžeta savstarpējie transferti	3,008
Valsts pamatbudžeta iestāžu saņemtie transferti no valsts pamatbudžeta	3,008
Valsts pamatbudžeta iestāžu saņemtie transferti no ārvalstu finanšu palīdzības līdzekļiem	3,008
Dotācija no vispārējiem ieņēmumiem	6,589,048
Vispārējā kārtībā sadalāmā dotācija no vispārējiem ieņēmumiem	6,589,048
Izdevumi – kopā	10,878,019
Uzturēšanas izdevumi	10,885
Kārtējie izdevumi	10,885
Atlīdzība	5,999
Atalgojums	4,835
Preces un pakalpojumi	4,886
Kapitālie izdevumi	10,867,134
Pamatkapitāla veidošana	10,867,134

11. Ārlietu ministrija

Valsts pamatbudžets

Resursi izdevumu segšanai	80,333,731
Ieņēmumi no maksas pakalpojumiem un citi pašu ieņēmumi – kopā	1,230,022
Ārvalstu finanšu palīdzība iestādes ieņēmumos	924,868
Dotācija no vispārējiem ieņēmumiem	78,178,841
Vispārējā kārtībā sadalāmā dotācija no vispārējiem ieņēmumiem	78,178,841
Izdevumi – kopā	81,535,830
Uzturēšanas izdevumi	76,599,149
Kārtējie izdevumi	66,733,235
Atlīdzība	32,480,513
Atalgojums	18,316,274
Preces un pakalpojumi	34,252,722
Subsīdijas, dotācijas un sociālie pabalsti	141,370
Subsīdijas un dotācijas	68,725
Sociālie pabalsti	72,645
Kārtējie maksājumi Eiropas Savienības budžetā un starptautiskā sadarbība	8,826,232
Starptautiskā sadarbība	8,826,232
Uzturēšanas izdevumu transferti	898,312
Valsts budžeta uzturēšanas izdevumu transferti	898,312
Valsts budžeta uzturēšanas izdevumu transferti no valsts pamatbudžeta uz valsts speciālo budžetu	10,245
Valsts budžeta uzturēšanas izdevumu transferti no valsts pamatbudžeta uz valsts pamatbudžetu	888,067
Valsts budžeta uzturēšanas izdevumu transferti no valsts pamatbudžeta ārvalstu finanšu palīdzības līdzekļiem uz valsts pamatbudžetu	888,067

Kapitālie izdevumi	4,936,681
Pamatkapitāla veidošana	4,936,681
Finansiālā bilance	-1,202,099
Finansēšana	1,202,099
Naudas līdzekļi	1,202,099
Ārvalstu finanšu palīdzības naudas līdzekļu atlikumu izmaiņas palielinājums (-) vai samazinājums (+)	1,202,099
I. Valsts pamatfunkciju īstenošana	
Resursi izdevumu segšanai	79,273,424
Ieņēmumi no maksas pakalpojumiem un citi pašu ieņēmumi – kopā	1,230,022
Dotācija no vispārējiem ieņēmumiem	78,043,402
Vispārējā kārtībā sadalāmā dotācija no vispārējiem ieņēmumiem	78,043,402
Izdevumi – kopā	79,273,424
Uzturēšanas izdevumi	74,336,743
Kārtējie izdevumi	65,358,896
Atlīdzība	32,480,513
Atalgojums	18,316,274
Preces un pakalpojumi	32,878,383
Subsīdijas, dotācijas un sociālie pabalsti	141,370
Subsīdijas un dotācijas	68,725
Sociālie pabalsti	72,645
Kārtējie maksājumi Eiropas Savienības budžetā un starptautiskā sadarbība	8,826,232
Starptautiskā sadarbība	8,826,232
Uzturēšanas izdevumu transferti	10,245
Valsts budžeta uzturēšanas izdevumu transferti	10,245
Valsts budžeta uzturēšanas izdevumu transferti no valsts pamatbudžeta uz valsts speciālo budžetu	10,245
Kapitālie izdevumi	4,936,681
Pamatkapitāla veidošana	4,936,681
II. Eiropas Savienības politiku instrumentu un pārējās ārvalstu finanšu palīdzības līdzfinansēto projektu un pasākumu īstenošana	
Resursi izdevumu segšanai	1,060,307
Ārvalstu finanšu palīdzība iestādes ieņēmumos	924,868
Dotācija no vispārējiem ieņēmumiem	135,439
Vispārējā kārtībā sadalāmā dotācija no vispārējiem ieņēmumiem	135,439
Izdevumi – kopā	2,262,406
Uzturēšanas izdevumi	2,262,406
Kārtējie izdevumi	1,374,339
Preces un pakalpojumi	1,374,339
Uzturēšanas izdevumu transferti	888,067
Valsts budžeta uzturēšanas izdevumu transferti	888,067
Valsts budžeta uzturēšanas izdevumu transferti no valsts pamatbudžeta uz valsts pamatbudžetu	888,067
Valsts budžeta uzturēšanas izdevumu transferti no valsts pamatbudžeta ārvalstu finanšu palīdzības līdzekļiem uz valsts pamatbudžetu	888,067
Finansiālā bilance	-1,202,099
Finansēšana	1,202,099
Naudas līdzekļi	1,202,099
Ārvalstu finanšu palīdzības naudas līdzekļu atlikumu izmaiņas palielinājums (-) vai samazinājums (+)	1,202,099

12. Ekonomikas ministrija

Valsts pamatbudžets

Resursi izdevumu segšanai	196,889,024
Ieņēmumi no maksas pakalpojumiem un citi pašu ieņēmumi – kopā	11,536,123

Ārvalstu finanšu palīdzība iestādes ieņēmumos	436,563
Ārvalstu finanšu palīdzība atmaksām valsts pamatbudžetam	253,896
Transferti	128,147
Valsts budžeta transferti	128,147
Valsts pamatbudžeta savstarpējie transferti	128,147
Valsts pamatbudžeta iestāžu saņemtie transferti no valsts pamatbudžeta	128,147
Valsts pamatbudžeta iestāžu saņemtie transferti no ārvalstu finanšu palīdzības līdzekļiem	128,147
Dotācija no vispārējiem ieņēmumiem	184,788,191
Vispārējā kārtībā sadalāmā dotācija no vispārējiem ieņēmumiem	180,213,076
Dotācija no vispārējiem ieņēmumiem atmaksām valsts pamatbudžetā	4,575,115
Izdevumi – kopā	196,896,850
Uzturēšanas izdevumi	195,558,803
Kārtējie izdevumi	74,269,228
Atlīdzība	20,362,429
Atalgojums	14,666,589
Preces un pakalpojumi	53,906,799
Subsīdijas, dotācijas un sociālie pabalsti	115,650,861
Subsīdijas un dotācijas	115,650,861
Kārtējie maksājumi Eiropas Savienības budžetā un starptautiskā sadarbība	250,367
Starptautiskā sadarbība	250,367
Uzturēšanas izdevumu transferti	5,388,347
Valsts budžeta uzturēšanas izdevumu transferti	32,726
Valsts budžeta uzturēšanas izdevumu transferti no valsts pamatbudžeta uz valsts pamatbudžetu	32,726
Valsts budžeta uzturēšanas izdevumu transferti no valsts pamatbudžeta dotācijas no vispārējiem ieņēmumiem uz valsts pamatbudžetu	32,726
Valsts budžeta uzturēšanas izdevumu transferti citiem budžetiem noteiktam mērķim	526,610
Valsts budžeta uzturēšanas izdevumu transferti pašvaldībām Eiropas Savienības politiku instrumentu un pārējās ārvalstu finanšu palīdzības līdzfinansētajiem projektiem (pasākumiem)	128,497
Valsts budžeta transferti valsts budžeta daļēji finansētām atvasinātām publiskām personām un budžeta nefinansētām iestādēm noteiktam mērķim	398,113
Atmaksa valsts budžetā par veiktajiem uzturēšanas izdevumiem	4,829,011
Kapitālie izdevumi	1,338,047
Pamatkapitāla veidošana	502,408
Kapitālo izdevumu transferti	835,639
Valsts budžeta transferti kapitālajiem izdevumiem citiem budžetiem noteiktam mērķim	835,639
Valsts budžeta kapitālo izdevumu transferti pašvaldībām Eiropas Savienības politiku instrumentu un pārējās ārvalstu finanšu palīdzības līdzfinansētajiem projektiem (pasākumiem)	835,639
Finansiālā bilance	-7,826
Finansēšana	7,826
Naudas līdzekļi	7,826
Ārvalstu finanšu palīdzības naudas līdzekļu atlikumu izmaiņas palielinājums (-) vai samazinājums (+)	7,826
I. Valsts pamatfunkciju īstenošana	
Resursi izdevumu segšanai	106,118,791
Ieņēmumi no maksas pakalpojumiem un citi pašu ieņēmumi – kopā	11,536,123
Dotācija no vispārējiem ieņēmumiem	94,582,668
Vispārējā kārtībā sadalāmā dotācija no vispārējiem ieņēmumiem	94,582,668
Izdevumi – kopā	106,118,791
Uzturēšanas izdevumi	105,637,726
Kārtējie izdevumi	60,427,912

Atlīdzība	16,903,402
Atalgojums	12,075,031
Preces un pakalpojumi	43,524,510
Subsīdijas, dotācijas un sociālie pabalsti	44,926,721
Subsīdijas un dotācijas	44,926,721
Kārtējie maksājumi Eiropas Savienības budžetā un starptautiskā sadarbība	250,367
Starptautiskā sadarbība	250,367
Uzturēšanas izdevumu transferti	32,726
Valsts budžeta uzturēšanas izdevumu transferti	32,726
Valsts budžeta uzturēšanas izdevumu transferti no valsts pamatbudžeta uz valsts pamatbudžetu	32,726
Valsts budžeta uzturēšanas izdevumu transferti no valsts pamatbudžeta dotācijas no vispārējiem ieņēmumiem uz valsts pamatbudžetu	32,726
Kapitālie izdevumi	481,065
Pamatkapitāla veidošana	481,065

II. Eiropas Savienības politiku instrumentu un pārējās ārvalstu finanšu palīdzības līdzfinansēto projektu un pasākumu īstenošana

Resursi izdevumu segšanai	90,770,233
Ārvalstu finanšu palīdzība iestādes ieņēmumos	436,563
Ārvalstu finanšu palīdzība atmaksām valsts pamatbudžetam	253,896
Transferti	128,147
Valsts budžeta transferti	128,147
Valsts pamatbudžeta savstarpējie transferti	128,147
Valsts pamatbudžeta iestāžu saņemtie transferti no valsts pamatbudžeta	128,147
Valsts pamatbudžeta iestāžu saņemtie transferti no ārvalstu finanšu palīdzības līdzekļiem	128,147
Dotācija no vispārējiem ieņēmumiem	90,205,523
Vispārējā kārtībā sadalāmā dotācija no vispārējiem ieņēmumiem	85,630,408
Dotācija no vispārējiem ieņēmumiem atmaksām valsts pamatbudžetā	4,575,115
Izdevumi – kopā	90,778,059
Uzturēšanas izdevumi	89,921,077
Kārtējie izdevumi	13,841,316
Atlīdzība	3,459,027
Atalgojums	2,591,558
Preces un pakalpojumi	10,382,289
Subsīdijas, dotācijas un sociālie pabalsti	70,724,140
Subsīdijas un dotācijas	70,724,140
Uzturēšanas izdevumu transferti	5,355,621
Valsts budžeta uzturēšanas izdevumu transferti citiem budžetiem noteiktam mērķim	526,610
Valsts budžeta uzturēšanas izdevumu transferti pašvaldībām Eiropas Savienības politiku instrumentu un pārējās ārvalstu finanšu palīdzības līdzfinansētajiem projektiem (pasākumiem)	128,497
Valsts budžeta transferti valsts budžeta daļēji finansētām atvasinātām publiskām personām un budžeta nefinansētām iestādēm noteiktam mērķim	398,113
Atmaksa valsts budžetā par veiktajiem uzturēšanas izdevumiem	4,829,011
Kapitālie izdevumi	856,982
Pamatkapitāla veidošana	21,343
Kapitālo izdevumu transferti	835,639
Valsts budžeta transferti kapitālajiem izdevumiem citiem budžetiem noteiktam mērķim	835,639
Valsts budžeta kapitālo izdevumu transferti pašvaldībām Eiropas Savienības politiku instrumentu un pārējās ārvalstu finanšu palīdzības līdzfinansētajiem projektiem (pasākumiem)	835,639
Finansiālā bilance	-7,826
Finansēšana	7,826
Naudas līdzekļi	7,826

Ārvalstu finanšu palīdzības naudas līdzekļu atlikumu izmaiņas palielinājums (-) vai samazinājums (+)	7,826
---	-------

13. Finanšu ministrija

Valsts pamatbudžets

Resursi izdevumu segšanai	929,370,619
Ieņēmumi no maksas pakalpojumiem un citi pašu ieņēmumi – kopā	3,442,825
Ārvalstu finanšu palīdzība iestādes ieņēmumos	7,231,413
Ārvalstu finanšu palīdzība atmaksām valsts pamatbudžetam	5,782,975
Transferti	88,139
Valsts budžeta transferti	88,139
Valsts pamatbudžeta savstarpējie transferti	88,139
Valsts pamatbudžeta iestāžu saņemtie transferti no valsts pamatbudžeta	88,139
Valsts pamatbudžeta iestāžu saņemtie transferti no ārvalstu finanšu palīdzības līdzekļiem	88,139
Dotācija no vispārējiem ieņēmumiem	918,608,242
Vispārējā kārtībā sadalāmā dotācija no vispārējiem ieņēmumiem	875,141,433
Dotācija no vispārējiem ieņēmumiem atmaksām valsts pamatbudžetā	43,466,809
Izdevumi – kopā	884,396,206
Uzturēšanas izdevumi	811,248,624
Kārtējie izdevumi	130,887,357
Atlīdzība	78,120,504
Atalgojums	61,072,259
Preces un pakalpojumi	52,766,853
Procentu izdevumi	364,012,897
Subsīdijas, dotācijas un sociālie pabalsti	34,528,242
Subsīdijas un dotācijas	34,051,580
Sociālie pabalsti	476,662
Kārtējie maksājumi Eiropas Savienības budžetā un starptautiskā sadarbība	254,898,626
Kārtējie maksājumi Eiropas Savienības budžetā	254,694,054
Starptautiskā sadarbība	204,572
Uzturēšanas izdevumu transferti	26,921,502
Valsts budžeta uzturēšanas izdevumu transferti citiem budžetiem noteiktam mērķim	263,702
Valsts budžeta uzturēšanas izdevumu transferti pašvaldībām Eiropas Savienības politiku instrumentu un pārējās ārvalstu finanšu palīdzības līdzfinansētajiem projektiem (pasākumiem)	263,702
Atmaksā valsts budžetā par veiktajiem uzturēšanas izdevumiem	26,657,800
Kapitālie izdevumi	73,147,582
Pamatkapitāla veidošana	25,900,491
Kapitālo izdevumu transferti	47,247,091
Valsts budžeta transferti kapitālajiem izdevumiem citiem budžetiem noteiktam mērķim	24,655,107
Valsts budžeta kapitālo izdevumu transferti pašvaldībām Eiropas Savienības politiku instrumentu un pārējās ārvalstu finanšu palīdzības līdzfinansētajiem projektiem (pasākumiem)	24,655,107
Atmaksā valsts budžetā par veiktajiem kapitālajiem izdevumiem	22,591,984
Finansiālā bilance	44,974,413
Finansēšana	-44,974,413
Aizdevumi	-295,957,337
Naudas līdzekļi	297,163,790
Maksas pakalpojumu un citu pašu ieņēmumu naudas līdzekļu atlikumu izmaiņas palielinājums (-) vai samazinājums (+)	1,206,453
Naudas līdzekļu aizdevumiem atlikumu izmaiņas palielinājums (-) vai samazinājums (+)	295,957,337
Akcijas un cita līdzdalība komersantu pašu kapitālā	-46,180,866

I. Valsts pamatfunkciju īstenošana	
Resursi izdevumu segšanai	812,625,132
Ieņēmumi no maksas pakalpojumiem un citi pašu ieņēmumi – kopā	3,442,825
Dotācija no vispārējiem ieņēmumiem	809,182,307
Vispārējā kārtībā sadalāmā dotācija no vispārējiem ieņēmumiem	809,182,307
Izdevumi – kopā	767,650,719
Uzturēšanas izdevumi	743,279,057
Kārtējie izdevumi	123,850,316
Atlīdzība	73,606,378
Atalgojums	57,650,247
Preces un pakalpojumi	50,243,938
Procentu izdevumi	364,012,897
Subsīdijas, dotācijas un sociālie pabalsti	517,218
Subsīdijas un dotācijas	40,556
Sociālie pabalsti	476,662
Kārtējie maksājumi Eiropas Savienības budžetā un starptautiskā sadarbība	254,898,626
Kārtējie maksājumi Eiropas Savienības budžetā	254,694,054
Starptautiskā sadarbība	204,572
Kapitālie izdevumi	24,371,662
Pamatkapitāla veidošana	24,371,662
Finansiālā bilance	44,974,413
Finansēšana	-44,974,413
Aizdevumi	-295,957,337
Naudas līdzekļi	297,163,790
Maksas pakalpojumu un citu pašu ieņēmumu naudas līdzekļu atlikumu izmaiņas palielinājums (-) vai samazinājums (+)	1,206,453
Naudas līdzekļu aizdevumiem atlikumu izmaiņas palielinājums (-) vai samazinājums (+)	295,957,337
Akcijas un cita līdzdalība komersantu pašu kapitālā	-46,180,866
II. Eiropas Savienības politiku instrumentu un pārējās ārvalstu finanšu palīdzības līdzfinansēto projektu un pasākumu īstenošana	
Resursi izdevumu segšanai	116,745,487
Ārvalstu finanšu palīdzība iestādes ieņēmumos	7,231,413
Ārvalstu finanšu palīdzība atmaksām valsts pamatbudžetam	5,782,975
Transferti	88,139
Valsts budžeta transferti	88,139
Valsts pamatbudžeta savstarpējie transferti	88,139
Valsts pamatbudžeta iestāžu saņemtie transferti no valsts pamatbudžeta	88,139
Valsts pamatbudžeta iestāžu saņemtie transferti no ārvalstu finanšu palīdzības līdzekļiem	88,139
Dotācija no vispārējiem ieņēmumiem	109,425,935
Vispārējā kārtībā sadalāmā dotācija no vispārējiem ieņēmumiem	65,959,126
Dotācija no vispārējiem ieņēmumiem atmaksām valsts pamatbudžetā	43,466,809
Izdevumi – kopā	116,745,487
Uzturēšanas izdevumi	67,969,567
Kārtējie izdevumi	7,037,041
Atlīdzība	4,514,126
Atalgojums	3,422,012
Preces un pakalpojumi	2,522,915
Subsīdijas, dotācijas un sociālie pabalsti	34,011,024
Subsīdijas un dotācijas	34,011,024
Uzturēšanas izdevumu transferti	26,921,502
Valsts budžeta uzturēšanas izdevumu transferti citiem budžetiem noteiktam mērķim	263,702

Valsts budžeta uzturēšanas izdevumu transferti pašvaldībām Eiropas Savienības politiku instrumentu un pārējās ārvalstu finanšu palīdzības līdzfinansētajiem projektiem (pasākumiem)	263,702
Atmaksa valsts budžetā par veiktajiem uzturēšanas izdevumiem	26,657,800
Kapitālie izdevumi	48,775,920
Pamatkapitāla veidošana	1,528,829
Kapitālo izdevumu transferti	47,247,091
Valsts budžeta transferti kapitālajiem izdevumiem citiem budžetiem noteiktam mērķim	24,655,107
Valsts budžeta kapitālo izdevumu transferti pašvaldībām Eiropas Savienības politiku instrumentu un pārējās ārvalstu finanšu palīdzības līdzfinansētajiem projektiem (pasākumiem)	24,655,107
Atmaksa valsts budžetā par veiktajiem kapitālajiem izdevumiem	22,591,984
14. Iekšlietu ministrija	
<i>Valsts pamatbudžets</i>	
Resursi izdevumu segšanai	283,993,867
Ieņēmumi no maksas pakalpojumiem un citi pašu ieņēmumi – kopā	7,388,029
Ārvalstu finanšu palīdzība iestādes ieņēmumos	6,045,318
Ārvalstu finanšu palīdzība atmaksām valsts pamatbudžetam	4,220,348
Transferti	189,718
Valsts budžeta transferti	85,462
Valsts pamatbudžeta savstarpējie transferti	85,462
Valsts pamatbudžeta iestāžu saņemtie transferti no valsts pamatbudžeta	85,462
Valsts pamatbudžeta iestāžu saņemtie transferti no ārvalstu finanšu palīdzības līdzekļiem	85,462
Pašvaldību budžeta transferti	84,256
Valsts budžeta iestāžu saņemtie transferti no pašvaldībām	84,256
Valsts budžeta iestāžu saņemtie transferti (izņemot atmaksas) no pašvaldībām	84,256
No valsts budžeta daļēji finansētu atvasinātu publisku personu un budžeta nefinansētu iestāžu transferti	20,000
Valsts budžeta iestāžu saņemtie transferti no valsts budžeta daļēji finansētām atvasinātām publiskām personām un no budžeta nefinansētām iestādēm	20,000
Valsts budžeta iestāžu saņemtie transferti no citas ministrijas, centrālās valsts iestādes padotībā esošām no valsts budžeta daļēji finansētām atvasinātām publiskām personām un budžeta nefinansētām iestādēm	20,000
Dotācija no vispārējiem ieņēmumiem	270,370,802
Vispārējā kārtībā sadalāmā dotācija no vispārējiem ieņēmumiem	270,370,802
Izdevumi – kopā	283,993,867
Uzturēšanas izdevumi	255,651,241
Kārtējie izdevumi	252,717,176
Atlīdzība	169,879,233
Atalgojums	131,929,665
Preces un pakalpojumi	82,837,943
Procentu izdevumi	1,855
Subsīdijas, dotācijas un sociālie pabalsti	435,140
Subsīdijas un dotācijas	326,782
Sociālie pabalsti	108,358
Kārtējie maksājumi Eiropas Savienības budžetā un starptautiskā sadarbība	554,677
Starptautiskā sadarbība	554,677
Uzturēšanas izdevumu transferti	1,942,393
Valsts budžeta uzturēšanas izdevumu transferti citiem budžetiem noteiktam mērķim	276,029
Valsts budžeta transferti valsts budžeta daļēji finansētām atvasinātām publiskām personām un budžeta nefinansētām iestādēm noteiktam mērķim	276,029
Atmaksa valsts budžetā par veiktajiem uzturēšanas izdevumiem	1,666,364
Kapitālie izdevumi	28,342,626

Pamatkapitāla veidošana	25,788,642
Kapitālo izdevumu transferti	2,553,984
Atmaksā valsts budžetā par veiktajiem kapitālajiem izdevumiem	2,553,984
I. Valsts pamatfunkciju īstenošana	
Resursi izdevumu segšanai	257,618,301
Ieņēmumi no maksas pakalpojumiem un citi pašu ieņēmumi – kopā	7,388,029
Transferti	20,000
No valsts budžeta daļēji finansētu atvasinātu publisku personu un budžeta nefinansētu iestāžu transferti	20,000
Valsts budžeta iestāžu saņemtie transferti no valsts budžeta daļēji finansētām atvasinātām publiskām personām un no budžeta nefinansētām iestādēm	20,000
Valsts budžeta iestāžu saņemtie transferti no citas ministrijas, centrālās valsts iestādes padotībā esošām no valsts budžeta daļēji finansētām atvasinātām publiskām personām un budžeta nefinansētām iestādēm	20,000
Dotācija no vispārējiem ieņēmumiem	250,210,272
Vispārējā kārtībā sadalāmā dotācija no vispārējiem ieņēmumiem	250,210,272
Izdevumi – kopā	257,618,301
Uzturēšanas izdevumi	250,220,716
Kārtējie izdevumi	249,745,975
Atlīdzība	168,874,792
Atalgojums	131,206,412
Preces un pakalpojumi	80,871,183
Procentu izdevumi	1,855
Subsidijas, dotācijas un sociālie pabalsti	107,057
Sociālie pabalsti	107,057
Kārtējie maksājumi Eiropas Savienības budžetā un starptautiskā sadarbība	89,800
Starptautiskā sadarbība	89,800
Uzturēšanas izdevumu transferti	276,029
Valsts budžeta uzturēšanas izdevumu transferti citiem budžetiem noteiktam mērķim	276,029
Valsts budžeta transferti valsts budžeta daļēji finansētām atvasinātām publiskām personām un budžeta nefinansētām iestādēm noteiktam mērķim	276,029
Kapitālie izdevumi	7,397,585
Pamatkapitāla veidošana	7,397,585
II. Eiropas Savienības politiku instrumentu un pārējās ārvalstu finanšu palīdzības līdzfinansēto projektu un pasākumu īstenošana	
Resursi izdevumu segšanai	26,375,566
Ārvalstu finanšu palīdzība iestādes ieņēmumos	6,045,318
Ārvalstu finanšu palīdzība atmaksām valsts pamatbudžetam	4,220,348
Transferti	169,718
Valsts budžeta transferti	85,462
Valsts pamatbudžeta savstarpējie transferti	85,462
Valsts pamatbudžeta iestāžu saņemtie transferti no valsts pamatbudžeta	85,462
Valsts pamatbudžeta iestāžu saņemtie transferti no ārvalstu finanšu palīdzības līdzekļiem	85,462
Pašvaldību budžeta transferti	84,256
Valsts budžeta iestāžu saņemtie transferti no pašvaldībām	84,256
Valsts budžeta iestāžu saņemtie transferti (izņemot atmaksas) no pašvaldībām	84,256
Dotācija no vispārējiem ieņēmumiem	20,160,530
Vispārējā kārtībā sadalāmā dotācija no vispārējiem ieņēmumiem	20,160,530
Izdevumi – kopā	26,375,566
Uzturēšanas izdevumi	5,430,525
Kārtējie izdevumi	2,971,201
Atlīdzība	1,004,441

Atalgojums	723,253
Preces un pakalpojumi	1,966,760
Subsīdijas, dotācijas un sociālie pabalsti	328,083
Subsīdijas un dotācijas	326,782
Sociālie pabalsti	1,301
Kārtējie maksājumi Eiropas Savienības budžetā un starptautiskā sadarbība	464,877
Starptautiskā sadarbība	464,877
Uzturēšanas izdevumu transferti	1,666,364
Atmaksa valsts budžetā par veiktajiem uzturēšanas izdevumiem	1,666,364
Kapitālie izdevumi	20,945,041
Pamatkapitāla veidošana	18,391,057
Kapitālo izdevumu transferti	2,553,984
Atmaksa valsts budžetā par veiktajiem kapitālajiem izdevumiem	2,553,984
15. Izglītības un zinātnes ministrija	
<i>Valsts pamatbudžets</i>	
Resursi izdevumu segšanai	334,357,278
Ieņēmumi no maksas pakalpojumiem un citi pašu ieņēmumi – kopā	7,717,906
Ārvalstu finanšu palīdzība iestādes ieņēmumos	1,746,039
Ārvalstu finanšu palīdzība atmaksām valsts pamatbudžetam	414,908
Transferti	1,632,997
Valsts budžeta transferti	49,208
Valsts pamatbudžeta savstarpējie transferti	49,208
Valsts pamatbudžeta iestāžu saņemtie transferti no valsts pamatbudžeta	49,208
Valsts pamatbudžeta iestāžu saņemtie transferti no valsts pamatbudžeta dotācijas no vispārējiem ieņēmumiem	10,704
Valsts pamatbudžeta iestāžu saņemtie transferti no ārvalstu finanšu palīdzības līdzekļiem	38,504
Pašvaldību budžeta transferti	20,000
Valsts budžeta iestāžu saņemtie transferti no pašvaldībām	20,000
Valsts budžeta iestāžu saņemtā atmaksa no pašvaldībām par Eiropas Savienības politiku instrumentu un pārējās ārvalstu finanšu palīdzības līdzfinansētajos projektos (pasākumos) piešķirtajiem līdzekļiem	20,000
No valsts budžeta daļēji finansētu atvasinātu publisku personu un budžeta nefinansētu iestāžu transferti	1,563,789
Valsts budžeta iestāžu saņemtie transferti no valsts budžeta daļēji finansētām atvasinātām publiskām personām un no budžeta nefinansētām iestādēm	1,563,789
Valsts budžeta iestāžu saņemtā atmaksa no savas ministrijas, centrālās valsts iestādes padotībā esošām no valsts budžeta daļēji finansētām atvasinātām publiskām personām un budžeta nefinansētām iestādēm par Eiropas Savienības politiku instrumentu un pārējās ārvalstu finanšu palīdzības līdzfinansēto projektu (pasākumu) īstenošanā piešķirtajiem līdzekļiem	1,385,234
Valsts budžeta iestāžu saņemtā atmaksa no citas ministrijas, centrālās valsts iestādes padotībā esošām no valsts budžeta daļēji finansētām atvasinātām publiskām personām un budžeta nefinansētām iestādēm par Eiropas Savienības politiku instrumentu un pārējās ārvalstu finanšu palīdzības līdzfinansēto projektu (pasākumu) īstenošanā piešķirtajiem līdzekļiem	178,555
Dotācija no vispārējiem ieņēmumiem	323,260,336
Vispārējā kārtībā sadalāmā dotācija no vispārējiem ieņēmumiem	304,905,277
Dotācija no vispārējiem ieņēmumiem atmaksām valsts pamatbudžetā	18,355,059
Izdevumi – kopā	338,776,638
Uzturēšanas izdevumi	276,868,441
Kārtējie izdevumi	88,205,051
Atlīdzība	56,234,422
Atalgojums	45,174,712
Preces un pakalpojumi	31,970,629
Procentu izdevumi	1,481,144
Subsīdijas, dotācijas un sociālie pabalsti	63,878,112

Subsīdijas un dotācijas	58,397,254
Sociālie pabalsti	5,480,858
Kārtējie maksājumi Eiropas Savienības budžetā un starptautiskā sadarbība	290,149
Starptautiskā sadarbība	290,149
Uzturēšanas izdevumu transferti	123,013,985
Valsts budžeta uzturēšanas izdevumu transferti	278,659
Valsts budžeta uzturēšanas izdevumu transferti no valsts pamatbudžeta uz valsts pamatbudžetu	278,659
Valsts budžeta uzturēšanas izdevumu transferti no valsts pamatbudžeta dotācijas no vispārējiem ieņēmumiem uz valsts pamatbudžetu	232,835
Valsts budžeta uzturēšanas izdevumu transferti no valsts pamatbudžeta ārvalstu finanšu palīdzības līdzekļiem uz valsts pamatbudžetu	45,824
Valsts budžeta uzturēšanas izdevumu transferti citiem budžetiem noteiktam mērķim	117,657,013
Valsts budžeta uzturēšanas izdevumu transferti pašvaldībām noteiktam mērķim	21,058,525
Valsts budžeta uzturēšanas izdevumu transferti pašvaldībām Eiropas Savienības politiku instrumentu un pārējās ārvalstu finanšu palīdzības līdzfinansētajiem projektiem (pasākumiem)	1,109,059
Valsts budžeta transferti valsts budžeta daļēji finansētām atvasinātām publiskām personām un budžeta nefinansētām iestādēm noteiktam mērķim	95,489,429
Atmaksas valsts budžetā par veiktajiem uzturēšanas izdevumiem	5,078,313
Kapitālie izdevumi	61,908,197
Pamatkapitāla veidošana	19,069,407
Kapitālo izdevumu transferti	42,838,790
Valsts budžeta transferti kapitālajiem izdevumiem citiem budžetiem noteiktam mērķim	29,147,136
Valsts budžeta kapitālo izdevumu transferti pašvaldībām noteiktam mērķim	4,485,851
Valsts budžeta kapitālo izdevumu transferti pašvaldībām Eiropas Savienības politiku instrumentu un pārējās ārvalstu finanšu palīdzības līdzfinansētajiem projektiem (pasākumiem)	90,400
Valsts budžeta kapitālo izdevumu transferti valsts budžeta daļēji finansētām atvasinātām publiskām personām un budžeta nefinansētām iestādēm noteiktam mērķim	24,570,885
Atmaksas valsts budžetā par veiktajiem kapitālajiem izdevumiem	13,691,654
Finansiālā bilance	-4,419,360
Finansēšana	4,419,360
Aizņēmumi	-3,747,924
Saņemto aizņēmumu atmaksa	-3,747,924
Aizdevumi	2,048,935
Izsniegto aizdevumu saņemtā atmaksa	2,048,935
Naudas līdzekļi	6,118,349
Ārvalstu finanšu palīdzības naudas līdzekļu atlikumu izmaiņas palielinājums (-) vai samazinājums (+)	6,118,349
I. Valsts pamatfunkciju īstenošana	
Resursi izdevumu segšanai	233,637,249
Ieņēmumi no maksas pakalpojumiem un citi pašu ieņēmumi – kopā	7,535,144
Dotācija no vispārējiem ieņēmumiem	226,102,105
Vispārējā kārtībā sadalāmā dotācija no vispārējiem ieņēmumiem	226,102,105
Izdevumi – kopā	231,938,260
Uzturēšanas izdevumi	221,188,412
Kārtējie izdevumi	73,492,077
Atlīdzība	49,363,284
Atalgojums	39,726,011
Preces un pakalpojumi	24,128,793
Procentu izdevumi	1,481,144
Subsīdijas, dotācijas un sociālie pabalsti	48,802,571

Subsīdijas un dotācijas	45,124,514
Sociālie pabalsti	3,678,057
Kārtējie maksājumi Eiropas Savienības budžetā un starptautiskā sadarbība	22,766
Starptautiskā sadarbība	22,766
Uzturēšanas izdevumu transferti	97,389,854
Valsts budžeta uzturēšanas izdevumu transferti	13,043
Valsts budžeta uzturēšanas izdevumu transferti no valsts pamatbudžeta uz valsts pamatbudžetu	13,043
Valsts budžeta uzturēšanas izdevumu transferti no valsts pamatbudžeta dotācijas no vispārējiem ieņēmumiem uz valsts pamatbudžetu	13,043
Valsts budžeta uzturēšanas izdevumu transferti citiem budžetiem noteiktam mērķim	97,376,811
Valsts budžeta uzturēšanas izdevumu transferti pašvaldībām noteiktam mērķim	21,058,525
Valsts budžeta transferti valsts budžeta daļēji finansētām atvasinātām publiskām personām un budžeta nefinansētām iestādēm noteiktam mērķim	76,318,286
Kapitālie izdevumi	10,749,848
Pamatkapitāla veidošana	6,263,997
Kapitālo izdevumu transferti	4,485,851
Valsts budžeta transferti kapitālajiem izdevumiem citiem budžetiem noteiktam mērķim	4,485,851
Valsts budžeta kapitālo izdevumu transferti pašvaldībām noteiktam mērķim	4,485,851
Finansiālā bilance	1,698,989
Finansēšana	-1,698,989
Aizņēmumi	-3,747,924
Saņemto aizņēmumu atmaksa	-3,747,924
Aizdevumi	2,048,935
Izsniegto aizdevumu saņemtā atmaksa	2,048,935

II. Eiropas Savienības politiku instrumentu un pārējās ārvalstu finanšu palīdzības līdzfinansēto projektu un pasākumu īstenošana

Resursi izdevumu segšanai	100,720,029
Ieņēmumi no maksas pakalpojumiem un citi pašu ieņēmumi – kopā	182,762
Ārvalstu finanšu palīdzība iestādes ieņēmumos	1,746,039
Ārvalstu finanšu palīdzība atmaksām valsts pamatbudžetam	414,908
Transferti	1,632,997
Valsts budžeta transferti	49,208
Valsts pamatbudžeta savstarpējie transferti	49,208
Valsts pamatbudžeta iestāžu saņemtie transferti no valsts pamatbudžeta	49,208
Valsts pamatbudžeta iestāžu saņemtie transferti no valsts pamatbudžeta dotācijas no vispārējiem ieņēmumiem	10,704
Valsts pamatbudžeta iestāžu saņemtie transferti no ārvalstu finanšu palīdzības līdzekļiem	38,504
Pašvaldību budžeta transferti	20,000
Valsts budžeta iestāžu saņemtie transferti no pašvaldībām	20,000
Valsts budžeta iestāžu saņemtā atmaksa no pašvaldībām par Eiropas Savienības politiku instrumentu un pārējās ārvalstu finanšu palīdzības līdzfinansētajos projektos (pasākumos) piešķirtajiem līdzekļiem	20,000
No valsts budžeta daļēji finansētu atvasinātu publisku personu un budžeta nefinansētu iestāžu transferti	1,563,789
Valsts budžeta iestāžu saņemtie transferti no valsts budžeta daļēji finansētām atvasinātām publiskām personām un no budžeta nefinansētām iestādēm	1,563,789
Valsts budžeta iestāžu saņemtā atmaksa no savas ministrijas, centrālās valsts iestādes padotībā esošām no valsts budžeta daļēji finansētām atvasinātām publiskām personām un budžeta nefinansētām iestādēm par Eiropas Savienības politiku instrumentu un pārējās ārvalstu finanšu palīdzības līdzfinansēto projektu (pasākumu) īstenošanā piešķirtajiem līdzekļiem	1,385,234

Valsts budžeta iestāžu saņemtā atmaksa no citas ministrijas, centrālās valsts iestādes padotībā esošām no valsts budžeta daļēji finansētām atvasinātām publiskām personām un budžeta nefinansētām iestādēm par Eiropas Savienības politiku instrumentu un pārējās ārvalstu finanšu palīdzības līdzfinansēto projektu (pasākumu) īstenošanā piešķirtajiem līdzekļiem	178,555
Dotācija no vispārējiem ieņēmumiem	97,158,231
Vispārējā kārtībā sadalāmā dotācija no vispārējiem ieņēmumiem	78,803,172
Dotācija no vispārējiem ieņēmumiem atmaksām valsts pamatbudžetā	18,355,059
Izdevumi – kopā	106,838,378
Uzturēšanas izdevumi	55,680,029
Kārtējie izdevumi	14,712,974
Atlīdzība	6,871,138
Atalgojums	5,448,701
Preces un pakalpojumi	7,841,836
Subsīdijas, dotācijas un sociālie pabalsti	15,075,541
Subsīdijas un dotācijas	13,272,740
Sociālie pabalsti	1,802,801
Kārtējie maksājumi Eiropas Savienības budžetā un starptautiskā sadarbība	267,383
Starptautiskā sadarbība	267,383
Uzturēšanas izdevumu transferti	25,624,131
Valsts budžeta uzturēšanas izdevumu transferti	265,616
Valsts budžeta uzturēšanas izdevumu transferti no valsts pamatbudžeta uz valsts pamatbudžetu	265,616
Valsts budžeta uzturēšanas izdevumu transferti no valsts pamatbudžeta dotācijas no vispārējiem ieņēmumiem uz valsts pamatbudžetu	219,792
Valsts budžeta uzturēšanas izdevumu transferti no valsts pamatbudžeta ārvalstu finanšu palīdzības līdzekļiem uz valsts pamatbudžetu	45,824
Valsts budžeta uzturēšanas izdevumu transferti citiem budžetiem noteiktam mērķim	20,280,202
Valsts budžeta uzturēšanas izdevumu transferti pašvaldībām Eiropas Savienības politiku instrumentu un pārējās ārvalstu finanšu palīdzības līdzfinansētajiem projektiem (pasākumiem)	1,109,059
Valsts budžeta transferti valsts budžeta daļēji finansētām atvasinātām publiskām personām un budžeta nefinansētām iestādēm noteiktam mērķim	19,171,143
Atmaksā valsts budžetā par veiktajiem uzturēšanas izdevumiem	5,078,313
Kapitālie izdevumi	51,158,349
Pamatkapitāla veidošana	12,805,410
Kapitālo izdevumu transferti	38,352,939
Valsts budžeta transferti kapitālajiem izdevumiem citiem budžetiem noteiktam mērķim	24,661,285
Valsts budžeta kapitālo izdevumu transferti pašvaldībām Eiropas Savienības politiku instrumentu un pārējās ārvalstu finanšu palīdzības līdzfinansētajiem projektiem (pasākumiem)	90,400
Valsts budžeta kapitālo izdevumu transferti valsts budžeta daļēji finansētām atvasinātām publiskām personām un budžeta nefinansētām iestādēm noteiktam mērķim	24,570,885
Atmaksā valsts budžetā par veiktajiem kapitālajiem izdevumiem	13,691,654
Finansiālā bilance	-6,118,349
Finansēšana	6,118,349
Naudas līdzekļi	6,118,349
Ārvalstu finanšu palīdzības naudas līdzekļu atlikumu izmaiņas palielinājums (-) vai samazinājums (+)	6,118,349

16. Zemkopības ministrija

Valsts pamatbudžets

Resursi izdevumu segšanai	506,339,629
Ieņēmumi no maksas pakalpojumiem un citi pašu ieņēmumi – kopā	7,221,686
Ārvalstu finanšu palīdzība iestādes ieņēmumos	26,558

Transferti	630,284
Valsts budžeta transferti	184,638
Valsts pamatbudžeta savstarpējie transferti	184,638
Valsts pamatbudžeta iestāžu saņemtie transferti no valsts pamatbudžeta	184,638
Valsts pamatbudžeta iestāžu saņemtie transferti no valsts pamatbudžeta dotācijas no vispārējiem ieņēmumiem	32,726
Valsts pamatbudžeta iestāžu saņemtie transferti no ārvalstu finanšu palīdzības līdzekļiem	151,912
No valsts budžeta daļēji finansētu atvasinātu publisku personu un budžeta nefinansētu iestāžu transferti	445,646
Valsts budžeta iestāžu saņemtie transferti no valsts budžeta daļēji finansētām atvasinātām publiskām personām un no budžeta nefinansētām iestādēm	445,646
Valsts budžeta iestāžu saņemtā atmaksa no savas ministrijas, centrālās valsts iestādes padotībā esošām no valsts budžeta daļēji finansētām atvasinātām publiskām personām un budžeta nefinansētām iestādēm par Eiropas Savienības politiku instrumentu un pārējās ārvalstu finanšu palīdzības līdzfinansēto projektu (pasākumu) īstenošanā piešķirtajiem līdzekļiem	445,646
Dotācija no vispārējiem ieņēmumiem	498,461,101
Vispārējā kārtībā sadalāmā dotācija no vispārējiem ieņēmumiem	491,954,910
Dotācija no vispārējiem ieņēmumiem atmaksām valsts pamatbudžetā	6,506,191
Izdevumi – kopā	506,745,088
Uzturēšanas izdevumi	491,550,669
Kārtējie izdevumi	62,194,903
Atlīdzība	41,085,845
Atalgojums	31,447,820
Preces un pakalpojumi	21,109,058
Subsīdijas, dotācijas un sociālie pabalsti	407,790,067
Subsīdijas un dotācijas	407,790,067
Kārtējie maksājumi Eiropas Savienības budžetā un starptautiskā sadarbība	245,460
Starptautiskā sadarbība	245,460
Uzturēšanas izdevumu transferti	21,320,239
Valsts budžeta uzturēšanas izdevumu transferti	10,882
Valsts budžeta uzturēšanas izdevumu transferti no valsts pamatbudžeta uz valsts pamatbudžetu	10,882
Valsts budžeta uzturēšanas izdevumu transferti no valsts pamatbudžeta dotācijas no vispārējiem ieņēmumiem uz valsts pamatbudžetu	10,882
Valsts budžeta uzturēšanas izdevumu transferti citiem budžetiem noteiktam mērķim	14,883,672
Valsts budžeta uzturēšanas izdevumu transferti pašvaldībām Eiropas Savienības politiku instrumentu un pārējās ārvalstu finanšu palīdzības līdzfinansētajiem projektiem (pasākumiem)	1,883,720
Valsts budžeta transferti valsts budžeta daļēji finansētām atvasinātām publiskām personām un budžeta nefinansētām iestādēm noteiktam mērķim	12,999,952
Atmaksā valsts budžetā par veiktajiem uzturēšanas izdevumiem	6,425,685
Kapitālie izdevumi	15,194,419
Pamatkapitāla veidošana	5,375,192
Kapitālo izdevumu transferti	9,819,227
Valsts budžeta transferti kapitālajiem izdevumiem citiem budžetiem noteiktam mērķim	9,738,721
Valsts budžeta kapitālo izdevumu transferti pašvaldībām Eiropas Savienības politiku instrumentu un pārējās ārvalstu finanšu palīdzības līdzfinansētajiem projektiem (pasākumiem)	8,212,301
Valsts budžeta kapitālo izdevumu transferti valsts budžeta daļēji finansētām atvasinātām publiskām personām un budžeta nefinansētām iestādēm noteiktam mērķim	1,526,420
Atmaksā valsts budžetā par veiktajiem kapitālajiem izdevumiem	80,506
Finansiālā bilance	-405,459
Finansēšana	405,459

Naudas līdzekļi	405,459
Maksas pakalpojumu un citu pašu ieņēmumu naudas līdzekļu atlikumu izmaiņas palielinājums (-) vai samazinājums (+)	405,459
I. Valsts pamatfunkciju īstenošana	
Resursi izdevumu segšanai	72,953,986
Ieņēmumi no maksas pakalpojumiem un citi pašu ieņēmumi – kopā	7,221,686
Transferti	32,726
Valsts budžeta transferti	32,726
Valsts pamatbudžeta savstarpējie transferti	32,726
Valsts pamatbudžeta iestāžu saņemtie transferti no valsts pamatbudžeta	32,726
Valsts pamatbudžeta iestāžu saņemtie transferti no valsts pamatbudžeta dotācijas no vispārējiem ieņēmumiem	32,726
Dotācija no vispārējiem ieņēmumiem	65,699,574
Vispārējā kārtībā sadalāmā dotācija no vispārējiem ieņēmumiem	65,699,574
Izdevumi – kopā	73,359,445
Uzturēšanas izdevumi	70,656,092
Kārtējie izdevumi	47,956,586
Atlīdzība	36,317,866
Atalgojums	27,631,812
Preces un pakalpojumi	11,638,720
Subsīdijas, dotācijas un sociālie pabalsti	12,778,740
Subsīdijas un dotācijas	12,778,740
Kārtējie maksājumi Eiropas Savienības budžetā un starptautiskā sadarbība	245,460
Starptautiskā sadarbība	245,460
Uzturēšanas izdevumu transferti	9,675,306
Valsts budžeta uzturēšanas izdevumu transferti citiem budžetiem noteiktam mērķim	9,675,306
Valsts budžeta transferti valsts budžeta daļēji finansētām atvasinātām publiskām personām un budžeta nefinansētām iestādēm noteiktam mērķim	9,675,306
Kapitālie izdevumi	2,703,353
Pamatkapitāla veidošana	2,703,353
Finansiālā bilance	-405,459
Finansēšana	405,459
Naudas līdzekļi	405,459
Maksas pakalpojumu un citu pašu ieņēmumu naudas līdzekļu atlikumu izmaiņas palielinājums (-) vai samazinājums (+)	405,459
II. Eiropas Savienības politiku instrumentu un pārējās ārvalstu finanšu palīdzības līdzfinansēto projektu un pasākumu īstenošana	
Resursi izdevumu segšanai	433,385,643
Ārvalstu finanšu palīdzība iestādes ieņēmumos	26,558
Transferti	597,558
Valsts budžeta transferti	151,912
Valsts pamatbudžeta savstarpējie transferti	151,912
Valsts pamatbudžeta iestāžu saņemtie transferti no valsts pamatbudžeta	151,912
Valsts pamatbudžeta iestāžu saņemtie transferti no ārvalstu finanšu palīdzības līdzekļiem	151,912
No valsts budžeta daļēji finansētu atvasinātu publisku personu un budžeta nefinansētu iestāžu transferti	445,646
Valsts budžeta iestāžu saņemtie transferti no valsts budžeta daļēji finansētām atvasinātām publiskām personām un no budžeta nefinansētām iestādēm	445,646
Valsts budžeta iestāžu saņemtie maksas no savas ministrijas, centrālās valsts iestādes padotībā esošām no valsts budžeta daļēji finansētām atvasinātām publiskām personām un budžeta nefinansētām iestādēm par Eiropas Savienības politiku instrumentu un pārējās ārvalstu finanšu palīdzības līdzfinansēto projektu (pasākumu) īstenošanā piešķirtajiem līdzekļiem	445,646
Dotācija no vispārējiem ieņēmumiem	432,761,527

Vispārējā kārtībā sadalāmā dotācija no vispārējiem ieņēmumiem	426,255,336
Dotācija no vispārējiem ieņēmumiem atmaksām valsts pamatbudžetā	6,506,191
Izdevumi – kopā	433,385,643
Uzturēšanas izdevumi	420,894,577
Kārtējie izdevumi	14,238,317
Atlidzība	4,767,979
Atalgojums	3,816,008
Preces un pakalpojumi	9,470,338
Subsīdijas, dotācijas un sociālie pabalsti	395,011,327
Subsīdijas un dotācijas	395,011,327
Uzturēšanas izdevumu transferti	11,644,933
Valsts budžeta uzturēšanas izdevumu transferti	10,882
Valsts budžeta uzturēšanas izdevumu transferti no valsts pamatbudžeta uz valsts pamatbudžetu	10,882
Valsts budžeta uzturēšanas izdevumu transferti no valsts pamatbudžeta dotācijas no vispārējiem ieņēmumiem uz valsts pamatbudžetu	10,882
Valsts budžeta uzturēšanas izdevumu transferti citiem budžetiem noteiktam mērķim	5,208,366
Valsts budžeta uzturēšanas izdevumu transferti pašvaldībām Eiropas Savienības politiku instrumentu un pārējās ārvalstu finanšu palīdzības līdzfinansētajiem projektiem (pasākumiem)	1,883,720
Valsts budžeta transferti valsts budžeta daļēji finansētām atvasinātām publiskām personām un budžeta nefinansētām iestādēm noteiktam mērķim	3,324,646
Atmaksa valsts budžetā par veiktajiem uzturēšanas izdevumiem	6,425,685
Kapitālie izdevumi	12,491,066
Pamatkapitāla veidošana	2,671,839
Kapitālo izdevumu transferti	9,819,227
Valsts budžeta transferti kapitālajiem izdevumiem citiem budžetiem noteiktam mērķim	9,738,721
Valsts budžeta kapitālo izdevumu transferti pašvaldībām Eiropas Savienības politiku instrumentu un pārējās ārvalstu finanšu palīdzības līdzfinansētajiem projektiem (pasākumiem)	8,212,301
Valsts budžeta kapitālo izdevumu transferti valsts budžeta daļēji finansētām atvasinātām publiskām personām un budžeta nefinansētām iestādēm noteiktam mērķim	1,526,420
Atmaksa valsts budžetā par veiktajiem kapitālajiem izdevumiem	80,506

17. Satiksmes ministrija

Valsts pamatbudžets

Resursi izdevumu segšanai	518,662,479
Ieņēmumi no maksas pakalpojumiem un citi pašu ieņēmumi – kopā	1,199,481
Ārvalstu finanšu palīdzība iestādes ieņēmumos	2,805,587
Transferti	107,993
Valsts budžeta transferti	107,993
Valsts pamatbudžeta savstarpējie transferti	107,993
Valsts pamatbudžeta iestāžu saņemtie transferti no valsts pamatbudžeta	107,993
Valsts pamatbudžeta iestāžu saņemtie transferti no ārvalstu finanšu palīdzības līdzekļiem	107,993
Dotācija no vispārējiem ieņēmumiem	514,549,418
Vispārējā kārtībā sadalāmā dotācija no vispārējiem ieņēmumiem	447,217,953
Dotācija no vispārējiem ieņēmumiem atmaksām valsts pamatbudžetā	67,331,465
Izdevumi – kopā	519,256,793
Uzturēšanas izdevumi	332,213,742
Kārtējie izdevumi	86,492,843
Atlidzība	4,187,523
Atalgojums	3,102,787
Preces un pakalpojumi	82,305,320

Subsīdijas, dotācijas un sociālie pabalsti	180,910,178
Subsīdijas un dotācijas	180,910,178
Kārtējie maksājumi Eiropas Savienības budžetā un starptautiskā sadarbība	293,548
Starptautiskā sadarbība	293,548
Uzturēšanas izdevumu transferti	64,517,173
Valsts budžeta uzturēšanas izdevumu transferti citiem budžetiem noteiktam mērķim	47,518,460
Valsts budžeta uzturēšanas izdevumu transferti pašvaldībām noteiktam mērķim	47,518,460
Pārējie valsts budžeta uzturēšanas izdevumu transferti citiem budžetiem	16,998,713
Pārējie valsts budžeta uzturēšanas izdevumu transferti valsts budžeta daļēji finansētām atvasinātām publiskām personām un budžeta nefinansētām iestādēm	16,998,713
Kapitālie izdevumi	187,043,051
Pamatkapitāla veidošana	92,484,744
Kapitālo izdevumu transferti	94,558,307
Valsts budžeta transferti kapitālajiem izdevumiem citiem budžetiem noteiktam mērķim	27,226,842
Valsts budžeta kapitālo izdevumu transferti pašvaldībām noteiktam mērķim	2,845,744
Valsts budžeta kapitālo izdevumu transferti pašvaldībām Eiropas Savienības politiku instrumentu un pārējās ārvalstu finanšu palīdzības līdzfinansētajiem projektiem (pasākumiem)	24,381,098
Atmaksa valsts budžetā par veiktajiem kapitālajiem izdevumiem	67,331,465
Finansiālā bilance	-594,314
Finansēšana	594,314
Naudas līdzekļi	594,314
Maksas pakalpojumu un citu pašu ieņēmumu naudas līdzekļu atlikumu izmaiņas palielinājums (-) vai samazinājums (+)	594,314
I. Valsts pamatfunkciju īstenošana	
Resursi izdevumu segšanai	243,106,876
Ieņēmumi no maksas pakalpojumiem un citi pašu ieņēmumi – kopā	1,199,481
Dotācija no vispārējiem ieņēmumiem	241,907,395
Vispārējā kārtībā sadalāmā dotācija no vispārējiem ieņēmumiem	241,907,395
Izdevumi – kopā	243,701,190
Uzturēšanas izdevumi	207,089,356
Kārtējie izdevumi	83,433,627
Atlīdzība	3,625,943
Atalgojums	2,650,229
Preces un pakalpojumi	79,807,684
Subsīdijas, dotācijas un sociālie pabalsti	58,845,008
Subsīdijas un dotācijas	58,845,008
Kārtējie maksājumi Eiropas Savienības budžetā un starptautiskā sadarbība	293,548
Starptautiskā sadarbība	293,548
Uzturēšanas izdevumu transferti	64,517,173
Valsts budžeta uzturēšanas izdevumu transferti citiem budžetiem noteiktam mērķim	47,518,460
Valsts budžeta uzturēšanas izdevumu transferti pašvaldībām noteiktam mērķim	47,518,460
Pārējie valsts budžeta uzturēšanas izdevumu transferti citiem budžetiem	16,998,713
Pārējie valsts budžeta uzturēšanas izdevumu transferti valsts budžeta daļēji finansētām atvasinātām publiskām personām un budžeta nefinansētām iestādēm	16,998,713
Kapitālie izdevumi	36,611,834
Pamatkapitāla veidošana	33,766,090
Kapitālo izdevumu transferti	2,845,744
Valsts budžeta transferti kapitālajiem izdevumiem citiem budžetiem noteiktam mērķim	2,845,744
Valsts budžeta kapitālo izdevumu transferti pašvaldībām noteiktam mērķim	2,845,744

Finansiālā bilance	-594,314
Finansēšana	594,314
Naudas līdzekļi	594,314
Maksas pakalpojumu un citu pašu ieņēmumu naudas līdzekļu atlikumu izmaiņas palielinājums (-) vai samazinājums (+)	594,314

II. Eiropas Savienības politiku instrumentu un pārējās ārvalstu finanšu palīdzības līdzfinansēto projektu un pasākumu īstenošana

Resursi izdevumu segšanai	275,555,603
Ārvalstu finanšu palīdzība iestādes ieņēmumos	2,805,587
Transferti	107,993
Valsts budžeta transferti	107,993
Valsts pamatbudžeta savstarpējie transferti	107,993
Valsts pamatbudžeta iestāžu saņemtie transferti no valsts pamatbudžeta	107,993
Valsts pamatbudžeta iestāžu saņemtie transferti no ārvalstu finanšu palīdzības līdzekļiem	107,993
Dotācija no vispārējiem ieņēmumiem	272,642,023
Vispārējā kārtībā sadalāmā dotācija no vispārējiem ieņēmumiem	205,310,558
Dotācija no vispārējiem ieņēmumiem atmaksām valsts pamatbudžetā	67,331,465
Izdevumi – kopā	275,555,603
Uzturēšanas izdevumi	125,124,386
Kārtējie izdevumi	3,059,216
Atlīdzība	561,580
Atalgojums	452,558
Preces un pakalpojumi	2,497,636
Subsīdijas, dotācijas un sociālie pabalsti	122,065,170
Subsīdijas un dotācijas	122,065,170
Kapitālie izdevumi	150,431,217
Pamatkapitāla veidošana	58,718,654
Kapitālo izdevumu transferti	91,712,563
Valsts budžeta transferti kapitālajiem izdevumiem citiem budžetiem noteiktam mērķim	24,381,098
Valsts budžeta kapitālo izdevumu transferti pašvaldībām Eiropas Savienības politiku instrumentu un pārējās ārvalstu finanšu palīdzības līdzfinansētajiem projektiem (pasākumiem)	24,381,098
Atmaksa valsts budžetā par veiktajiem kapitālajiem izdevumiem	67,331,465

18. Labklājības ministrija

Valsts pamatbudžets

Resursi izdevumu segšanai	542,366,666
Ieņēmumi no maksas pakalpojumiem un citi pašu ieņēmumi – kopā	9,349,673
Ārvalstu finanšu palīdzība iestādes ieņēmumos	36,529
Transferti	168,421
Valsts budžeta transferti	160,077
Valsts pamatbudžeta savstarpējie transferti	160,077
Valsts pamatbudžeta iestāžu saņemtie transferti no valsts pamatbudžeta	160,077
Valsts pamatbudžeta iestāžu saņemtie transferti no valsts pamatbudžeta dotācijas no vispārējiem ieņēmumiem	131,174
Valsts pamatbudžeta iestāžu saņemtie transferti no ārvalstu finanšu palīdzības līdzekļiem	28,903
No valsts budžeta daļēji finansētu atvasinātu publisku personu un budžeta nefinansētu iestāžu transferti	8,344
Valsts budžeta iestāžu saņemtie transferti no valsts budžeta daļēji finansētām atvasinātām publiskām personām un no budžeta nefinansētām iestādēm	8,344
Valsts budžeta iestāžu saņemtie transferti no citas ministrijas, centrālās valsts iestādes padotībā esošām no valsts budžeta daļēji finansētām atvasinātām publiskām personām un budžeta nefinansētām iestādēm	8,344

Dotācija no vispārējiem ieņēmumiem	532,812,043
Vispārējā kārtībā sadalāmā dotācija no vispārējiem ieņēmumiem	510,065,279
Dotācija no vispārējiem ieņēmumiem atmaksām valsts pamatbudžetā	22,746,764
Izdevumi – kopā	542,366,666
Uzturēšanas izdevumi	538,180,367
Kārtējie izdevumi	59,564,927
Atlīdzība	41,453,576
Atalgojums	32,913,968
Preces un pakalpojumi	18,111,351
Subsīdijas, dotācijas un sociālie pabalsti	231,183,870
Subsīdijas un dotācijas	26,895,760
Sociālie pabalsti	204,288,110
Kārtējie maksājumi Eiropas Savienības budžetā un starptautiskā sadarbība	130,523
Starptautiskā sadarbība	130,523
Uzturēšanas izdevumu transferti	247,301,047
Valsts budžeta uzturēšanas izdevumu transferti	209,576,955
Valsts budžeta uzturēšanas izdevumu transferti no valsts pamatbudžeta uz valsts speciālo budžetu	209,576,955
Valsts budžeta uzturēšanas izdevumu transferti citiem budžetiem noteiktam mērķim	13,769,634
Valsts budžeta uzturēšanas izdevumu transferti pašvaldībām noteiktam mērķim	9,723,205
Valsts budžeta uzturēšanas izdevumu transferti pašvaldībām Eiropas Savienības politiku instrumentu un pārējās ārvalstu finanšu palīdzības līdzfinansētajiem projektiem (pasākumiem)	4,046,429
Pārējie valsts budžeta uzturēšanas izdevumu transferti citiem budžetiem	1,207,694
Pārējie valsts budžeta uzturēšanas izdevumu transferti pašvaldībām	1,207,694
Atmaksa valsts budžetā par veiktajiem uzturēšanas izdevumiem	22,746,764
Kapitālie izdevumi	4,186,299
Pamatkapitāla veidošana	4,186,299
I. Valsts pamatfunkciju īstenošana	
Resursi izdevumu segšanai	492,191,711
Ieņēmumi no maksas pakalpojumiem un citi pašu ieņēmumi – kopā	9,349,673
Transferti	118,987
Valsts budžeta transferti	110,643
Valsts pamatbudžeta savstarpējie transferti	110,643
Valsts pamatbudžeta iestāžu saņemtie transferti no valsts pamatbudžeta	110,643
Valsts pamatbudžeta iestāžu saņemtie transferti no valsts pamatbudžeta dotācijas no vispārējiem ieņēmumiem	110,643
No valsts budžeta daļēji finansētu atvasinātu publisku personu un budžeta nefinansētu iestāžu transferti	8,344
Valsts budžeta iestāžu saņemtie transferti no valsts budžeta daļēji finansētām atvasinātām publiskām personām un no budžeta nefinansētām iestādēm	8,344
Valsts budžeta iestāžu saņemtie transferti no citas ministrijas, centrālās valsts iestādes padotībā esošām no valsts budžeta daļēji finansētām atvasinātām publiskām personām un budžeta nefinansētām iestādēm	8,344
Dotācija no vispārējiem ieņēmumiem	482,723,051
Vispārējā kārtībā sadalāmā dotācija no vispārējiem ieņēmumiem	482,723,051
Izdevumi – kopā	492,191,711
Uzturēšanas izdevumi	491,047,328
Kārtējie izdevumi	53,810,140
Atlīdzība	37,909,507
Atalgojums	30,115,540
Preces un pakalpojumi	15,900,633
Subsīdijas, dotācijas un sociālie pabalsti	217,068,155
Subsīdijas un dotācijas	13,582,321

Sociālie pabalsti	203,485,834
Kārtējie maksājumi Eiropas Savienības budžetā un starptautiskā sadarbība	130,523
Starptautiskā sadarbība	130,523
Uzturēšanas izdevumu transferti	220,038,510
Valsts budžeta uzturēšanas izdevumu transferti	209,107,611
Valsts budžeta uzturēšanas izdevumu transferti no valsts pamatbudžeta uz valsts speciālo budžetu	209,107,611
Valsts budžeta uzturēšanas izdevumu transferti citiem budžetiem noteiktam mērķim	9,723,205
Valsts budžeta uzturēšanas izdevumu transferti pašvaldībām noteiktam mērķim	9,723,205
Pārējie valsts budžeta uzturēšanas izdevumu transferti citiem budžetiem	1,207,694
Pārējie valsts budžeta uzturēšanas izdevumu transferti pašvaldībām	1,207,694
Kapitālie izdevumi	1,144,383
Pamatkapitāla veidošana	1,144,383

II. Eiropas Savienības politiku instrumentu un pārējās ārvalstu finanšu palīdzības līdzfinansēto projektu un pasākumu īstenošana

Resursi izdevumu segšanai	50,174,955
Ārvalstu finanšu palīdzība iestādes ieņēmumos	36,529
Transferti	49,434
Valsts budžeta transferti	49,434
Valsts pamatbudžeta savstarpējie transferti	49,434
Valsts pamatbudžeta iestāžu saņemtie transferti no valsts pamatbudžeta	49,434
Valsts pamatbudžeta iestāžu saņemtie transferti no valsts pamatbudžeta dotācijas no vispārējiem ieņēmumiem	20,531
Valsts pamatbudžeta iestāžu saņemtie transferti no ārvalstu finanšu palīdzības līdzekļiem	28,903
Dotācija no vispārējiem ieņēmumiem	50,088,992
Vispārējā kārtībā sadalāmā dotācija no vispārējiem ieņēmumiem	27,342,228
Dotācija no vispārējiem ieņēmumiem atmaksām valsts pamatbudžetā	22,746,764
Izdevumi – kopā	50,174,955
Uzturēšanas izdevumi	47,133,039
Kārtējie izdevumi	5,754,787
Atlīdzība	3,544,069
Atalgojums	2,798,428
Preces un pakalpojumi	2,210,718
Subsīdijas, dotācijas un sociālie pabalsti	14,115,715
Subsīdijas un dotācijas	13,313,439
Sociālie pabalsti	802,276
Uzturēšanas izdevumu transferti	27,262,537
Valsts budžeta uzturēšanas izdevumu transferti	469,344
Valsts budžeta uzturēšanas izdevumu transferti no valsts pamatbudžeta uz valsts speciālo budžetu	469,344
Valsts budžeta uzturēšanas izdevumu transferti citiem budžetiem noteiktam mērķim	4,046,429
Valsts budžeta uzturēšanas izdevumu transferti pašvaldībām Eiropas Savienības politiku instrumentu un pārējās ārvalstu finanšu palīdzības līdzfinansētajiem projektiem (pasākumiem)	4,046,429
Atmaksa valsts budžetā par veiktajiem uzturēšanas izdevumiem	22,746,764
Kapitālie izdevumi	3,041,916
Pamatkapitāla veidošana	3,041,916

Valsts speciālais budžets

Ieņēmumi – kopā	2,206,705,499
Nodokļu ieņēmumi	1,984,675,854
Sociālās apdrošināšanas iemaksas – kopā	1,984,675,854

Nenodokļu ieņēmumi	12,385,786
Ieņēmumi no maksas pakalpojumiem un citi pašu ieņēmumi – kopā	56,659
Transferti	209,587,200
Izdevumi – kopā	2,074,331,038
Uzturēšanas izdevumi	2,073,520,559
Kārtējie izdevumi	14,453,684
Atlīdzība	10,599,038
Atalgojums	8,478,955
Preces un pakalpojumi	3,854,646
Subsīdijas, dotācijas un sociālie pabalsti	2,058,432,004
Subsīdijas un dotācijas	6,903,959
Sociālie pabalsti	2,051,528,045
Kārtējie maksājumi Eiropas Savienības budžetā un starptautiskā sadarbība	17,442
Starptautiskā sadarbība	17,442
Uzturēšanas izdevumu transferti	617,429
Valsts budžeta uzturēšanas izdevumu transferti citiem budžetiem noteiktam mērķim	617,429
Valsts budžeta uzturēšanas izdevumu transferti pašvaldībām noteiktam mērķim	490,175
Valsts budžeta transferti valsts budžeta daļēji finansētām atvasinātām publiskām personām un budžeta nefinansētām iestādēm noteiktam mērķim	127,254
Kapitālie izdevumi	810,479
Pamatkapitāla veidošana	810,479
Finansiālā bilance	132,374,461
Finansēšana	-132,374,461
Naudas līdzekļi	-132,374,461
Valsts speciālā budžeta naudas līdzekļu atlikumu izmaiņas palielinājums (-) vai samazinājums (+)	-132,374,461
I. Valsts pamatfunkciju īstenošana	
Ieņēmumi – kopā	2,206,705,499
Nodokļu ieņēmumi	1,984,675,854
Sociālās apdrošināšanas iemaksas – kopā	1,984,675,854
Nenodokļu ieņēmumi	12,385,786
Ieņēmumi no maksas pakalpojumiem un citi pašu ieņēmumi – kopā	56,659
Transferti	209,587,200
Izdevumi – kopā	2,074,331,038
Uzturēšanas izdevumi	2,073,520,559
Kārtējie izdevumi	14,453,684
Atlīdzība	10,599,038
Atalgojums	8,478,955
Preces un pakalpojumi	3,854,646
Subsīdijas, dotācijas un sociālie pabalsti	2,058,432,004
Subsīdijas un dotācijas	6,903,959
Sociālie pabalsti	2,051,528,045
Kārtējie maksājumi Eiropas Savienības budžetā un starptautiskā sadarbība	17,442
Starptautiskā sadarbība	17,442
Uzturēšanas izdevumu transferti	617,429
Valsts budžeta uzturēšanas izdevumu transferti citiem budžetiem noteiktam mērķim	617,429
Valsts budžeta uzturēšanas izdevumu transferti pašvaldībām noteiktam mērķim	490,175
Valsts budžeta transferti valsts budžeta daļēji finansētām atvasinātām publiskām personām un budžeta nefinansētām iestādēm noteiktam mērķim	127,254
Kapitālie izdevumi	810,479
Pamatkapitāla veidošana	810,479
Finansiālā bilance	132,374,461

Finansēšana	-132,374,461
Naudas līdzekļi	-132,374,461
Valsts speciālā budžeta naudas līdzekļu atlikumu izmaiņas palielinājums (-) vai samazinājums (+)	-132,374,461

19. Tieslietu ministrija

Valsts pamatbudžets

Resursi izdevumu segšanai	165,727,770
Ieņēmumi no maksas pakalpojumiem un citi pašu ieņēmumi – kopā	16,754,974
Ārvalstu finanšu palīdzība iestādes ieņēmumos	159,383
Ārvalstu finanšu palīdzība atmaksām valsts pamatbudžetam	118,468
Transferti	41,099
Valsts budžeta transferti	41,099
Valsts pamatbudžeta savstarpējie transferti	41,099
Valsts pamatbudžeta iestāžu saņemtie transferti no valsts pamatbudžeta	41,099
Valsts pamatbudžeta iestāžu saņemtie transferti no ārvalstu finanšu palīdzības līdzekļiem	41,099
Dotācija no vispārējiem ieņēmumiem	148,772,314
Vispārējā kārtībā sadalāmā dotācija no vispārējiem ieņēmumiem	148,772,314
Izdevumi – kopā	165,657,795
Uzturēšanas izdevumi	161,015,115
Kārtējie izdevumi	136,339,417
Atlīdzība	89,231,001
Atalgojums	69,410,860
Preces un pakalpojumi	47,108,416
Subsīdijas, dotācijas un sociālie pabalsti	24,180,766
Subsīdijas un dotācijas	485,812
Sociālie pabalsti	23,694,954
Kārtējie maksājumi Eiropas Savienības budžetā un starptautiskā sadarbība	439,809
Starptautiskā sadarbība	439,809
Uzturēšanas izdevumu transferti	55,123
Atmaksa valsts budžetā par veiktajiem uzturēšanas izdevumiem	55,123
Kapitālie izdevumi	4,642,680
Pamatkapitāla veidošana	4,579,335
Kapitālo izdevumu transferti	63,345
Atmaksa valsts budžetā par veiktajiem kapitālajiem izdevumiem	63,345
Finansiālā bilance	69,975
Finansēšana	-69,975
Naudas līdzekļi	-69,975
Maksas pakalpojumu un citu pašu ieņēmumu naudas līdzekļu atlikumu izmaiņas palielinājums (-) vai samazinājums (+)	-69,975

I. Valsts pamatfunkciju īstenošana

Resursi izdevumu segšanai	161,168,959
Ieņēmumi no maksas pakalpojumiem un citi pašu ieņēmumi – kopā	16,754,974
Dotācija no vispārējiem ieņēmumiem	144,413,985
Vispārējā kārtībā sadalāmā dotācija no vispārējiem ieņēmumiem	144,413,985
Izdevumi – kopā	161,098,984
Uzturēšanas izdevumi	158,775,752
Kārtējie izdevumi	134,180,281
Atlīdzība	88,460,811
Atalgojums	68,790,193
Preces un pakalpojumi	45,719,470
Subsīdijas, dotācijas un sociālie pabalsti	24,180,766
Subsīdijas un dotācijas	485,812
Sociālie pabalsti	23,694,954
Kārtējie maksājumi Eiropas Savienības budžetā un starptautiskā sadarbība	414,705

Starptautiskā sadarbība	414,705
Kapitālie izdevumi	2,323,232
Pamatkapitāla veidošana	2,323,232
Finansiālā bilance	69,975
Finansēšana	-69,975
Naudas līdzekļi	-69,975
Maksas pakalpojumu un citu pašu ieņēmumu naudas līdzekļu atlikumu izmaiņas palielinājums (-) vai samazinājums (+)	-69,975

II. Eiropas Savienības politiku instrumentu un pārējās ārvalstu finanšu palīdzības līdzfinansēto projektu un pasākumu īstenošana

Resursi izdevumu segšanai	4,558,811
Ārvalstu finanšu palīdzība iestādes ieņēmumos	159,383
Ārvalstu finanšu palīdzība atmaksām valsts pamatbudžetam	118,468
Transferti	41,099
Valsts budžeta transferti	41,099
Valsts pamatbudžeta savstarpējie transferti	41,099
Valsts pamatbudžeta iestāžu saņemtie transferti no valsts pamatbudžeta	41,099
Valsts pamatbudžeta iestāžu saņemtie transferti no ārvalstu finanšu palīdzības līdzekļiem	41,099
Dotācija no vispārējiem ieņēmumiem	4,358,329
Vispārējā kārtībā sadalāmā dotācija no vispārējiem ieņēmumiem	4,358,329
Izdevumi – kopā	4,558,811
Uzturēšanas izdevumi	2,239,363
Kārtējie izdevumi	2,159,136
Atlīdzība	770,190
Atalgojums	620,667
Preces un pakalpojumi	1,388,946
Kārtējie maksājumi Eiropas Savienības budžetā un starptautiskā sadarbība	25,104
Starptautiskā sadarbība	25,104
Uzturēšanas izdevumu transferti	55,123
Atmaksa valsts budžetā par veiktajiem uzturēšanas izdevumiem	55,123
Kapitālie izdevumi	2,319,448
Pamatkapitāla veidošana	2,256,103
Kapitālo izdevumu transferti	63,345
Atmaksa valsts budžetā par veiktajiem kapitālajiem izdevumiem	63,345

21. Vides aizsardzības un reģionālās attīstības ministrija

Valsts pamatbudžets

Resursi izdevumu segšanai	240,574,315
Ieņēmumi no maksas pakalpojumiem un citi pašu ieņēmumi – kopā	479,081
Ārvalstu finanšu palīdzība iestādes ieņēmumos	23,994,616
Ārvalstu finanšu palīdzība atmaksām valsts pamatbudžetam	274,317
Transferti	2,579,060
Valsts budžeta transferti	107,391
Valsts pamatbudžeta savstarpējie transferti	107,391
Valsts pamatbudžeta iestāžu saņemtie transferti no valsts pamatbudžeta	107,391
Valsts pamatbudžeta iestāžu saņemtie transferti no ārvalstu finanšu palīdzības līdzekļiem	107,391
Pašvaldību budžeta transferti	407,512
Valsts budžeta iestāžu saņemtie transferti no pašvaldībām	407,512
Valsts budžeta iestāžu saņemtie transferti (izņemot atmaksas) no pašvaldībām	407,512
No valsts budžeta daļēji finansētu atvasinātu publisku personu un budžeta nefinansētu iestāžu transferti	2,064,157
Valsts budžeta iestāžu saņemtie transferti no valsts budžeta daļēji finansētām atvasinātām publiskām personām un no budžeta nefinansētām iestādēm	2,064,157

Valsts budžeta iestāžu saņemtā atmaksa no savas ministrijas, centrālās valsts iestādes padotībā esošām no valsts budžeta daļēji finansētām atvasinātām publiskām personām un budžeta nefinansētām iestādēm par Eiropas Savienības politiku instrumentu un pārējās ārvalstu finanšu palīdzības līdzfinansēto projektu (pasākumu) īstenošanā piešķirtajiem līdzekļiem	2,064,157
Dotācija no vispārējiem ieņēmumiem	213,521,558
Vispārējā kārtībā sadalāmā dotācija no vispārējiem ieņēmumiem	202,513,859
Dotācija no vispārējiem ieņēmumiem atmaksām valsts pamatbudžetā	11,007,699
Izdevumi – kopā	245,087,635
Uzturēšanas izdevumi	185,038,828
Kārtējie izdevumi	30,079,772
Atlīdzība	17,778,861
Atalgojums	13,733,536
Preces un pakalpojumi	12,300,911
Subsīdijas, dotācijas un sociālie pabalsti	98,040,108
Subsīdijas un dotācijas	97,381,503
Sociālie pabalsti	658,605
Kārtējie maksājumi Eiropas Savienības budžetā un starptautiskā sadarbība	15,761,253
Starptautiskā sadarbība	15,761,253
Uzturēšanas izdevumu transferti	41,157,695
Valsts budžeta uzturēšanas izdevumu transferti citiem budžetiem noteiktam mērķim	39,491,643
Valsts budžeta uzturēšanas izdevumu transferti pašvaldībām noteiktam mērķim	13,117,838
Valsts budžeta uzturēšanas izdevumu transferti pašvaldībām Eiropas Savienības politiku instrumentu un pārējās ārvalstu finanšu palīdzības līdzfinansētajiem projektiem (pasākumiem)	22,862,620
Valsts budžeta transferti valsts budžeta daļēji finansētām atvasinātām publiskām personām un budžeta nefinansētām iestādēm noteiktam mērķim	3,511,185
Pārējie valsts budžeta uzturēšanas izdevumu transferti citiem budžetiem	1,322,529
Pārējie valsts budžeta uzturēšanas izdevumu transferti valsts budžeta daļēji finansētām atvasinātām publiskām personām un budžeta nefinansētām iestādēm	1,322,529
Atmaksā valsts budžetā par veiktajiem uzturēšanas izdevumiem	343,523
Kapitālie izdevumi	60,048,807
Pamatkapitāla veidošana	19,451,076
Kapitālo izdevumu transferti	40,597,731
Valsts budžeta transferti kapitālajiem izdevumiem citiem budžetiem noteiktam mērķim	29,659,238
Valsts budžeta kapitālo izdevumu transferti pašvaldībām Eiropas Savienības politiku instrumentu un pārējās ārvalstu finanšu palīdzības līdzfinansētajiem projektiem (pasākumiem)	28,070,375
Valsts budžeta kapitālo izdevumu transferti valsts budžeta daļēji finansētām atvasinātām publiskām personām un budžeta nefinansētām iestādēm noteiktam mērķim	1,588,863
Atmaksā valsts budžetā par veiktajiem kapitālajiem izdevumiem	10,938,493
Finansiālā bilance	-4,513,320
Finansēšana	4,513,320
Naudas līdzekļi	4,513,320
Ārvalstu finanšu palīdzības naudas līdzekļu atlikumu izmaiņas palielinājums (-) vai samazinājums (+)	4,513,320
I. Valsts pamatfunkciju īstenošana	
Resursi izdevumu segšanai	75,103,529
Ieņēmumi no maksas pakalpojumiem un citi pašu ieņēmumi – kopā	479,081
Dotācija no vispārējiem ieņēmumiem	74,624,448
Vispārējā kārtībā sadalāmā dotācija no vispārējiem ieņēmumiem	74,624,448

Izdevumi – kopā	75,103,529
Uzturēšanas izdevumi	74,584,095
Kārtējie izdevumi	21,791,159
Atlīdzība	13,142,950
Atalgojums	10,115,126
Preces un pakalpojumi	8,648,209
Subsīdijas, dotācijas un sociālie pabalsti	36,571,009
Subsīdijas un dotācijas	35,912,404
Sociālie pabalsti	658,605
Kārtējie maksājumi Eiropas Savienības budžetā un starptautiskā sadarbība	1,051,337
Starptautiskā sadarbība	1,051,337
Uzturēšanas izdevumu transferti	15,170,590
Valsts budžeta uzturēšanas izdevumu transferti citiem budžetiem noteiktam mērķim	13,848,061
Valsts budžeta uzturēšanas izdevumu transferti pašvaldībām noteiktam mērķim	13,117,838
Valsts budžeta transferti valsts budžeta daļēji finansētām atvasinātām publiskām personām un budžeta nefinansētām iestādēm noteiktam mērķim	730,223
Pārējie valsts budžeta uzturēšanas izdevumu transferti citiem budžetiem	1,322,529
Pārējie valsts budžeta uzturēšanas izdevumu transferti valsts budžeta daļēji finansētām atvasinātām publiskām personām un budžeta nefinansētām iestādēm	1,322,529
Kapitālie izdevumi	519,434
Pamatkapitāla veidošana	519,434

II. Eiropas Savienības politiku instrumentu un pārējās ārvalstu finanšu palīdzības līdzfinansēto projektu un pasākumu īstenošana

Resursi izdevumu segšanai	165,470,786
Ārvalstu finanšu palīdzība iestādes ieņēmumos	23,994,616
Ārvalstu finanšu palīdzība atmaksām valsts pamatbudžetam	274,317
Transferti	2,579,060
Valsts budžeta transferti	107,391
Valsts pamatbudžeta savstarpējie transferti	107,391
Valsts pamatbudžeta iestāžu saņemtie transferti no valsts pamatbudžeta	107,391
Valsts pamatbudžeta iestāžu saņemtie transferti no ārvalstu finanšu palīdzības līdzekļiem	107,391
Pašvaldību budžeta transferti	407,512
Valsts budžeta iestāžu saņemtie transferti no pašvaldībām	407,512
Valsts budžeta iestāžu saņemtie transferti (izņemot atmaksas) no pašvaldībām	407,512
No valsts budžeta daļēji finansētu atvasinātu publisku personu un budžeta nefinansētu iestāžu transferti	2,064,157
Valsts budžeta iestāžu saņemtie transferti no valsts budžeta daļēji finansētām atvasinātām publiskām personām un no budžeta nefinansētām iestādēm	2,064,157
Valsts budžeta iestāžu saņemtie atmaksas no savas ministrijas, centrālās valsts iestādes padotībā esošām no valsts budžeta daļēji finansētām atvasinātām publiskām personām un budžeta nefinansētām iestādēm par Eiropas Savienības politiku instrumentu un pārējās ārvalstu finanšu palīdzības līdzfinansēto projektu (pasākumu) īstenošanā piešķirtajiem līdzekļiem	2,064,157
Dotācija no vispārējiem ieņēmumiem	138,897,110
Vispārējā kārtībā sadalāmā dotācija no vispārējiem ieņēmumiem	127,889,411
Dotācija no vispārējiem ieņēmumiem atmaksām valsts pamatbudžetā	11,007,699
Izdevumi – kopā	169,984,106
Uzturēšanas izdevumi	110,454,733
Kārtējie izdevumi	8,288,613
Atlīdzība	4,635,911
Atalgojums	3,618,410
Preces un pakalpojumi	3,652,702

Subsīdijas, dotācijas un sociālie pabalsti	61,469,099
Subsīdijas un dotācijas	61,469,099
Kārtējie maksājumi Eiropas Savienības budžetā un starptautiskā sadarbība	14,709,916
Starptautiskā sadarbība	14,709,916
Uzturēšanas izdevumu transferti	25,987,105
Valsts budžeta uzturēšanas izdevumu transferti citiem budžetiem noteiktam mērķim	25,643,582
Valsts budžeta uzturēšanas izdevumu transferti pašvaldībām Eiropas Savienības politiku instrumentu un pārējās ārvalstu finanšu palīdzības līdzfinansētajiem projektiem (pasākumiem)	22,862,620
Valsts budžeta transferti valsts budžeta daļēji finansētām atvasinātām publiskām personām un budžeta nefinansētām iestādēm noteiktam mērķim	2,780,962
Atmaksa valsts budžetā par veiktajiem uzturēšanas izdevumiem	343,523
Kapitālie izdevumi	59,529,373
Pamatkapitāla veidošana	18,931,642
Kapitālo izdevumu transferti	40,597,731
Valsts budžeta transferti kapitālajiem izdevumiem citiem budžetiem noteiktam mērķim	29,659,238
Valsts budžeta kapitālo izdevumu transferti pašvaldībām Eiropas Savienības politiku instrumentu un pārējās ārvalstu finanšu palīdzības līdzfinansētajiem projektiem (pasākumiem)	28,070,375
Valsts budžeta kapitālo izdevumu transferti valsts budžeta daļēji finansētām atvasinātām publiskām personām un budžeta nefinansētām iestādēm noteiktam mērķim	1,588,863
Atmaksa valsts budžetā par veiktajiem kapitālajiem izdevumiem	10,938,493
Finansiālā bilance	-4,513,320
Finansēšana	4,513,320
Naudas līdzekļi	4,513,320
Ārvalstu finanšu palīdzības naudas līdzekļu atlikumu izmaiņas palielinājums (-) vai samazinājums (+)	4,513,320

22. Kultūras ministrija

Valsts pamatbudžets

Resursi izdevumu segšanai	127,666,103
Ieņēmumi no maksas pakalpojumiem un citi pašu ieņēmumi – kopā	4,535,407
Ārvalstu finanšu palīdzība iestādes ieņēmumos	1,526,835
Ārvalstu finanšu palīdzība atmaksām valsts pamatbudžetam	1,356,636
Transferti	267,989
Valsts budžeta transferti	267,989
Valsts pamatbudžeta savstarpējie transferti	267,989
Valsts pamatbudžeta iestāžu saņemtie transferti no valsts pamatbudžeta	267,989
Valsts pamatbudžeta iestāžu saņemtie transferti no valsts pamatbudžeta dotācijas no vispārējiem ieņēmumiem	212,482
Valsts pamatbudžeta iestāžu saņemtie transferti no ārvalstu finanšu palīdzības līdzekļiem	55,507
Dotācija no vispārējiem ieņēmumiem	121,335,872
Vispārējā kārtībā sadalāmā dotācija no vispārējiem ieņēmumiem	121,335,872
Izdevumi – kopā	127,666,103
Uzturēšanas izdevumi	124,846,219
Kārtējie izdevumi	57,820,501
Atlīdzība	36,646,693
Atalgojums	29,464,229
Preces un pakalpojumi	21,173,808
Subsīdijas, dotācijas un sociālie pabalsti	42,923,928
Subsīdijas un dotācijas	42,213,675
Sociālie pabalsti	710,253
Kārtējie maksājumi Eiropas Savienības budžetā un starptautiskā sadarbība	179,811

Starptautiskā sadarbība	179,811
Uzturēšanas izdevumu transferti	23,921,979
Valsts budžeta uzturēšanas izdevumu transferti	334,163
Valsts budžeta uzturēšanas izdevumu transferti no valsts pamatbudžeta uz valsts pamatbudžetu	334,163
Valsts budžeta uzturēšanas izdevumu transferti no valsts pamatbudžeta dotācijas no vispārējiem ieņēmumiem uz valsts pamatbudžetu	334,163
Valsts budžeta uzturēšanas izdevumu transferti citiem budžetiem noteiktam mērķim	21,519,283
Valsts budžeta uzturēšanas izdevumu transferti pašvaldībām noteiktam mērķim	13,487,205
Valsts budžeta transferti valsts budžeta daļēji finansētām atvasinātām publiskām personām un budžeta nefinansētām iestādēm noteiktam mērķim	8,032,078
Pārējie valsts budžeta uzturēšanas izdevumu transferti citiem budžetiem	711,897
Pārējie valsts budžeta uzturēšanas izdevumu transferti pašvaldībām	262,314
Pārējie valsts budžeta uzturēšanas izdevumu transferti valsts budžeta daļēji finansētām atvasinātām publiskām personām un budžeta nefinansētām iestādēm	449,583
Atmaksa valsts budžetā par veiktajiem uzturēšanas izdevumiem	1,356,636
Kapitālie izdevumi	2,819,884
Pamatkapitāla veidošana	2,819,884

I. Valsts pamatfunkciju īstenošana

Resursi izdevumu segšanai	118,480,317
Ieņēmumi no maksas pakalpojumiem un citi pašu ieņēmumi – kopā	4,535,407
Transferti	13,043
Valsts budžeta transferti	13,043
Valsts pamatbudžeta savstarpējie transferti	13,043
Valsts pamatbudžeta iestāžu saņemtie transferti no valsts pamatbudžeta	13,043
Valsts pamatbudžeta iestāžu saņemtie transferti no valsts pamatbudžeta dotācijas no vispārējiem ieņēmumiem	13,043
Dotācija no vispārējiem ieņēmumiem	113,931,867
Vispārējā kārtībā sadalāmā dotācija no vispārējiem ieņēmumiem	113,931,867
Izdevumi – kopā	118,480,317
Uzturēšanas izdevumi	116,317,839
Kārtējie izdevumi	56,491,857
Atlīdzība	36,140,875
Atalgojums	29,056,181
Preces un pakalpojumi	20,350,982
Subsīdijas, dotācijas un sociālie pabalsti	37,421,828
Subsīdijas un dotācijas	36,890,501
Sociālie pabalsti	531,327
Kārtējie maksājumi Eiropas Savienības budžetā un starptautiskā sadarbība	179,811
Starptautiskā sadarbība	179,811
Uzturēšanas izdevumu transferti	22,224,343
Valsts budžeta uzturēšanas izdevumu transferti citiem budžetiem noteiktam mērķim	21,512,446
Valsts budžeta uzturēšanas izdevumu transferti pašvaldībām noteiktam mērķim	13,487,205
Valsts budžeta transferti valsts budžeta daļēji finansētām atvasinātām publiskām personām un budžeta nefinansētām iestādēm noteiktam mērķim	8,025,241
Pārējie valsts budžeta uzturēšanas izdevumu transferti citiem budžetiem	711,897
Pārējie valsts budžeta uzturēšanas izdevumu transferti pašvaldībām	262,314
Pārējie valsts budžeta uzturēšanas izdevumu transferti valsts budžeta daļēji finansētām atvasinātām publiskām personām un budžeta nefinansētām iestādēm	449,583
Kapitālie izdevumi	2,162,478
Pamatkapitāla veidošana	2,162,478

II. Eiropas Savienības politiku instrumentu un pārējās ārvalstu finanšu palīdzības līdzfinansēto projektu un pasākumu īstenošana

Resursi izdevumu segšanai	9,185,786
Ārvalstu finanšu palīdzība iestādes ieņēmumos	1,526,835
Ārvalstu finanšu palīdzība atmaksām valsts pamatbudžetam	1,356,636
Transferti	254,946
Valsts budžeta transferti	254,946
Valsts pamatbudžeta savstarpējie transferti	254,946
Valsts pamatbudžeta iestāžu saņemtie transferti no valsts pamatbudžeta	254,946
Valsts pamatbudžeta iestāžu saņemtie transferti no valsts pamatbudžeta dotācijas no vispārējiem ieņēmumiem	199,439
Valsts pamatbudžeta iestāžu saņemtie transferti no ārvalstu finanšu palīdzības līdzekļiem	55,507
Dotācija no vispārējiem ieņēmumiem	7,404,005
Vispārējā kārtībā sadalāmā dotācija no vispārējiem ieņēmumiem	7,404,005
Izdevumi – kopā	9,185,786
Uzturēšanas izdevumi	8,528,380
Kārtējie izdevumi	1,328,644
Atlīdzība	505,818
Atalgojums	408,048
Preces un pakalpojumi	822,826
Subsīdijas, dotācijas un sociālie pabalsti	5,502,100
Subsīdijas un dotācijas	5,323,174
Sociālie pabalsti	178,926
Uzturēšanas izdevumu transferti	1,697,636
Valsts budžeta uzturēšanas izdevumu transferti	334,163
Valsts budžeta uzturēšanas izdevumu transferti no valsts pamatbudžeta uz valsts pamatbudžetu	334,163
Valsts budžeta uzturēšanas izdevumu transferti no valsts pamatbudžeta dotācijas no vispārējiem ieņēmumiem uz valsts pamatbudžetu	334,163
Valsts budžeta uzturēšanas izdevumu transferti citiem budžetiem noteiktam mērķim	6,837
Valsts budžeta transferti valsts budžeta daļēji finansētām atvasinātām publiskām personām un budžeta nefinansētām iestādēm noteiktam mērķim	6,837
Atmaksa valsts budžetā par veiktajiem uzturēšanas izdevumiem	1,356,636
Kapitālie izdevumi	657,406
Pamatkapitāla veidošana	657,406

24. Valsts kontrole

Valsts pamatbudžets

Resursi izdevumu segšanai	4,798,046
Dotācija no vispārējiem ieņēmumiem	4,798,046
Vispārējā kārtībā sadalāmā dotācija no vispārējiem ieņēmumiem	4,798,046
Izdevumi – kopā	4,798,046
Uzturēšanas izdevumi	4,675,760
Kārtējie izdevumi	4,674,053
Atlīdzība	3,625,835
Atalgojums	2,797,278
Preces un pakalpojumi	1,048,218
Subsīdijas, dotācijas un sociālie pabalsti	285
Subsīdijas un dotācijas	285
Kārtējie maksājumi Eiropas Savienības budžetā un starptautiskā sadarbība	1,422
Starptautiskā sadarbība	1,422
Kapitālie izdevumi	122,286
Pamatkapitāla veidošana	122,286

I. Valsts pamatfunkciju īstenošana

Resursi izdevumu segšanai	4,798,046
Dotācija no vispārējiem ieņēmumiem	4,798,046
Vispārējā kārtībā sadalāmā dotācija no vispārējiem ieņēmumiem	4,798,046
Izdevumi – kopā	4,798,046
Uzturēšanas izdevumi	4,675,760
Kārtējie izdevumi	4,674,053
Atlīdzība	3,625,835
Atalgojums	2,797,278
Preces un pakalpojumi	1,048,218
Subsīdijas, dotācijas un sociālie pabalsti	285
Subsīdijas un dotācijas	285
Kārtējie maksājumi Eiropas Savienības budžetā un starptautiskā sadarbība	1,422
Starptautiskā sadarbība	1,422
Kapitālie izdevumi	122,286
Pamatkapitāla veidošana	122,286

25. Pārresoru koordinācijas centrs

Valsts pamatbudžets

Resursi izdevumu segšanai	559,317
Dotācija no vispārējiem ieņēmumiem	559,317
Vispārējā kārtībā sadalāmā dotācija no vispārējiem ieņēmumiem	559,317
Izdevumi – kopā	559,317
Uzturēšanas izdevumi	551,301
Kārtējie izdevumi	551,301
Atlīdzība	496,528
Atalgojums	391,621
Preces un pakalpojumi	54,773
Kapitālie izdevumi	8,016
Pamatkapitāla veidošana	8,016

I. Valsts pamatfunkciju īstenošana

Resursi izdevumu segšanai	559,317
Dotācija no vispārējiem ieņēmumiem	559,317
Vispārējā kārtībā sadalāmā dotācija no vispārējiem ieņēmumiem	559,317
Izdevumi – kopā	559,317
Uzturēšanas izdevumi	551,301
Kārtējie izdevumi	551,301
Atlīdzība	496,528
Atalgojums	391,621
Preces un pakalpojumi	54,773
Kapitālie izdevumi	8,016
Pamatkapitāla veidošana	8,016

28. Augstākā tiesa

Valsts pamatbudžets

Resursi izdevumu segšanai	4,835,109
Ieņēmumi no maksas pakalpojumiem un citi pašu ieņēmumi – kopā	2,134
Ārvalstu finanšu palīdzība iestādes ieņēmumos	9,035
Dotācija no vispārējiem ieņēmumiem	4,823,940
Vispārējā kārtībā sadalāmā dotācija no vispārējiem ieņēmumiem	4,823,940
Izdevumi – kopā	4,835,109
Uzturēšanas izdevumi	4,704,845
Kārtējie izdevumi	4,696,343
Atlīdzība	4,315,053
Atalgojums	3,404,771

Preces un pakalpojumi	381,290
Kārtējie maksājumi Eiropas Savienības budžetā un starptautiskā sadarbība	8,502
Starptautiskā sadarbība	8,502
Kapitālie izdevumi	130,264
Pamatkapitāla veidošana	130,264

I. Valsts pamatfunkciju īstenošana

Resursi izdevumu segšanai	4,826,074
Ieņēmumi no maksas pakalpojumiem un citi pašu ieņēmumi – kopā	2,134
Dotācija no vispārējiem ieņēmumiem	4,823,940
Vispārējā kārtībā sadalāmā dotācija no vispārējiem ieņēmumiem	4,823,940
Izdevumi – kopā	4,826,074
Uzturēšanas izdevumi	4,695,810
Kārtējie izdevumi	4,687,308
Atlīdzība	4,307,890
Atalgojums	3,399,000
Preces un pakalpojumi	379,418
Kārtējie maksājumi Eiropas Savienības budžetā un starptautiskā sadarbība	8,502
Starptautiskā sadarbība	8,502
Kapitālie izdevumi	130,264
Pamatkapitāla veidošana	130,264

II. Eiropas Savienības politiku instrumentu un pārējās ārvalstu finanšu palīdzības līdzfinansēto projektu un pasākumu īstenošana

Resursi izdevumu segšanai	9,035
Ārvalstu finanšu palīdzība iestādes ieņēmumos	9,035
Izdevumi – kopā	9,035
Uzturēšanas izdevumi	9,035
Kārtējie izdevumi	9,035
Atlīdzība	7,163
Atalgojums	5,771
Preces un pakalpojumi	1,872

29. Veselības ministrija

Valsts pamatbudžets

Resursi izdevumu segšanai	724,746,986
Ieņēmumi no maksas pakalpojumiem un citi pašu ieņēmumi – kopā	8,801,200
Ārvalstu finanšu palīdzība iestādes ieņēmumos	116,728
Ārvalstu finanšu palīdzība atmaksām valsts pamatbudžetam	28,063
Transferti	67,355
Valsts budžeta transferti	33,992
Valsts pamatbudžeta savstarpējie transferti	33,992
Valsts pamatbudžeta iestāžu saņemtie transferti no valsts pamatbudžeta	33,992
Valsts pamatbudžeta iestāžu saņemtie transferti no ārvalstu finanšu palīdzības līdzekļiem	33,992
No valsts budžeta daļēji finansētu atvasinātu publisku personu un budžeta nefinansētu iestāžu transferti	33,363
Valsts budžeta iestāžu saņemtie transferti no valsts budžeta daļēji finansētām atvasinātām publiskām personām un no budžeta nefinansētām iestādēm	33,363
Valsts budžeta iestāžu saņemtie transferti no savas ministrijas, centrālās valsts iestādes padotībā esošām no valsts budžeta daļēji finansētām atvasinātām publiskām personām un budžeta nefinansētām iestādēm	33,363
Dotācija no vispārējiem ieņēmumiem	715,761,703
Vispārējā kārtībā sadalāmā dotācija no vispārējiem ieņēmumiem	715,761,703
Izdevumi – kopā	725,011,792
Uzturēšanas izdevumi	715,640,415
Kārtējie izdevumi	76,078,582

Atlīdzība	50,435,065
Atalgojums	40,304,068
Preces un pakalpojumi	25,643,517
Subsīdijas, dotācijas un sociālie pabalsti	614,781,422
Subsīdijas un dotācijas	613,095,229
Sociālie pabalsti	1,686,193
Kārtējie maksājumi Eiropas Savienības budžetā un starptautiskā sadarbība	182,314
Starptautiskā sadarbība	182,314
Uzturēšanas izdevumu transferti	24,598,097
Valsts budžeta uzturēšanas izdevumu transferti citiem budžetiem noteiktam mērķim	24,570,034
Valsts budžeta uzturēšanas izdevumu transferti pašvaldībām noteiktam mērķim	1,077,218
Valsts budžeta transferti valsts budžeta daļēji finansētām atvasinātām publiskām personām un budžeta nefinansētām iestādēm noteiktam mērķim	23,492,816
Atmaksā valsts budžetā par veiktajiem uzturēšanas izdevumiem	28,063
Kapitālie izdevumi	9,371,377
Pamatkapitāla veidošana	9,371,377
Finansiālā bilance	-264,806
Finansēšana	264,806
Naudas līdzekļi	264,806
Maksas pakalpojumu un citu pašu ieņēmumu naudas līdzekļu atlikumu izmaiņas palielinājums (-) vai samazinājums (+)	264,806

I. Valsts pamatfunkciju īstenošana

Resursi izdevumu segšanai	712,806,380
Ieņēmumi no maksas pakalpojumiem un citi pašu ieņēmumi – kopā	8,801,200
Dotācija no vispārējiem ieņēmumiem	704,005,180
Vispārējā kārtībā sadalāmā dotācija no vispārējiem ieņēmumiem	704,005,180
Izdevumi – kopā	713,071,186
Uzturēšanas izdevumi	712,511,583
Kārtējie izdevumi	73,011,176
Atlīdzība	50,044,841
Atalgojums	39,991,427
Preces un pakalpojumi	22,966,335
Subsīdijas, dotācijas un sociālie pabalsti	614,748,059
Subsīdijas un dotācijas	613,061,866
Sociālie pabalsti	1,686,193
Kārtējie maksājumi Eiropas Savienības budžetā un starptautiskā sadarbība	182,314
Starptautiskā sadarbība	182,314
Uzturēšanas izdevumu transferti	24,570,034
Valsts budžeta uzturēšanas izdevumu transferti citiem budžetiem noteiktam mērķim	24,570,034
Valsts budžeta uzturēšanas izdevumu transferti pašvaldībām noteiktam mērķim	1,077,218
Valsts budžeta transferti valsts budžeta daļēji finansētām atvasinātām publiskām personām un budžeta nefinansētām iestādēm noteiktam mērķim	23,492,816
Kapitālie izdevumi	559,603
Pamatkapitāla veidošana	559,603
Finansiālā bilance	-264,806
Finansēšana	264,806
Naudas līdzekļi	264,806
Maksas pakalpojumu un citu pašu ieņēmumu naudas līdzekļu atlikumu izmaiņas palielinājums (-) vai samazinājums (+)	264,806

II. Eiropas Savienības politiku instrumentu un pārējās ārvalstu finanšu palīdzības līdzfinansēto projektu un pasākumu īstenošana

Resursi izdevumu segšanai	11,940,606
Ārvalstu finanšu palīdzība iestādes ieņēmumos	116,728
Ārvalstu finanšu palīdzība atmaksām valsts pamatbudžetam	28,063
Transferti	67,355
Valsts budžeta transferti	33,992
Valsts pamatbudžeta savstarpējie transferti	33,992
Valsts pamatbudžeta iestāžu saņemtie transferti no valsts pamatbudžeta	33,992
Valsts pamatbudžeta iestāžu saņemtie transferti no ārvalstu finanšu palīdzības līdzekļiem	33,992
No valsts budžeta daļēji finansētu atvasinātu publisku personu un budžeta nefinansētu iestāžu transferti	33,363
Valsts budžeta iestāžu saņemtie transferti no valsts budžeta daļēji finansētām atvasinātām publiskām personām un no budžeta nefinansētām iestādēm	33,363
Valsts budžeta iestāžu saņemtie transferti no savas ministrijas, centrālās valsts iestādes padotībā esošām no valsts budžeta daļēji finansētām atvasinātām publiskām personām un budžeta nefinansētām iestādēm	33,363
Dotācija no vispārējiem ieņēmumiem	11,756,523
Vispārējā kārtībā sadalāmā dotācija no vispārējiem ieņēmumiem	11,756,523
Izdevumi – kopā	11,940,606
Uzturēšanas izdevumi	3,128,832
Kārtējie izdevumi	3,067,406
Atlīdzība	390,224
Atalgojums	312,641
Preces un pakalpojumi	2,677,182
Subsīdijas, dotācijas un sociālie pabalsti	33,363
Subsīdijas un dotācijas	33,363
Uzturēšanas izdevumu transferti	28,063
Atmaksa valsts budžetā par veiktajiem uzturēšanas izdevumiem	28,063
Kapitālie izdevumi	8,811,774
Pamatkapitāla veidošana	8,811,774

30. Satversmes tiesa

Valsts pamatbudžets

Resursi izdevumu segšanai	1,392,211
Ieņēmumi no maksas pakalpojumiem un citi pašu ieņēmumi – kopā	46,205
Dotācija no vispārējiem ieņēmumiem	1,346,006
Vispārējā kārtībā sadalāmā dotācija no vispārējiem ieņēmumiem	1,346,006
Izdevumi – kopā	1,392,211
Uzturēšanas izdevumi	1,373,571
Kārtējie izdevumi	1,372,571
Atlīdzība	1,049,970
Atalgojums	798,376
Preces un pakalpojumi	322,601
Kārtējie maksājumi Eiropas Savienības budžetā un starptautiskā sadarbība	1,000
Starptautiskā sadarbība	1,000
Kapitālie izdevumi	18,640
Pamatkapitāla veidošana	18,640

I. Valsts pamatfunkciju īstenošana

Resursi izdevumu segšanai	1,392,211
Ieņēmumi no maksas pakalpojumiem un citi pašu ieņēmumi – kopā	46,205
Dotācija no vispārējiem ieņēmumiem	1,346,006
Vispārējā kārtībā sadalāmā dotācija no vispārējiem ieņēmumiem	1,346,006
Izdevumi – kopā	1,392,211
Uzturēšanas izdevumi	1,373,571
Kārtējie izdevumi	1,372,571
Atlīdzība	1,049,970

Atalgojums	798,376
Preces un pakalpojumi	322,601
Kārtējie maksājumi Eiropas Savienības budžetā un starptautiskā sadarbība	1,000
Starptautiskā sadarbība	1,000
Kapitālie izdevumi	18,640
Pamatkapitāla veidošana	18,640

32. Prokuratūra

Valsts pamatbudžets

Resursi izdevumu segšanai	22,683,680
Ieņēmumi no maksas pakalpojumiem un citi pašu ieņēmumi – kopā	21,343
Dotācija no vispārējiem ieņēmumiem	22,662,337
Vispārējā kārtībā sadalāmā dotācija no vispārējiem ieņēmumiem	22,662,337
Izdevumi – kopā	22,683,680
Uzturēšanas izdevumi	22,420,035
Kārtējie izdevumi	22,420,035
Atlīdzība	19,294,456
Atalgojums	15,262,803
Preces un pakalpojumi	3,125,579
Kapitālie izdevumi	263,645
Pamatkapitāla veidošana	263,645

I. Valsts pamatfunkciju īstenošana

Resursi izdevumu segšanai	22,683,680
Ieņēmumi no maksas pakalpojumiem un citi pašu ieņēmumi – kopā	21,343
Dotācija no vispārējiem ieņēmumiem	22,662,337
Vispārējā kārtībā sadalāmā dotācija no vispārējiem ieņēmumiem	22,662,337
Izdevumi – kopā	22,683,680
Uzturēšanas izdevumi	22,420,035
Kārtējie izdevumi	22,420,035
Atlīdzība	19,294,456
Atalgojums	15,262,803
Preces un pakalpojumi	3,125,579
Kapitālie izdevumi	263,645
Pamatkapitāla veidošana	263,645

35. Centrālā vēlēšanu komisija

Valsts pamatbudžets

Resursi izdevumu segšanai	6,086,331
Dotācija no vispārējiem ieņēmumiem	6,086,331
Vispārējā kārtībā sadalāmā dotācija no vispārējiem ieņēmumiem	6,086,331
Izdevumi – kopā	6,086,331
Uzturēšanas izdevumi	6,076,686
Kārtējie izdevumi	6,075,585
Atlīdzība	4,651,696
Atalgojums	3,735,276
Preces un pakalpojumi	1,423,889
Kārtējie maksājumi Eiropas Savienības budžetā un starptautiskā sadarbība	1,101
Starptautiskā sadarbība	1,101
Kapitālie izdevumi	9,645
Pamatkapitāla veidošana	9,645

I. Valsts pamatfunkciju īstenošana

Resursi izdevumu segšanai	6,086,331
Dotācija no vispārējiem ieņēmumiem	6,086,331
Vispārējā kārtībā sadalāmā dotācija no vispārējiem ieņēmumiem	6,086,331

Izdevumi – kopā	6,086,331
Uzturēšanas izdevumi	6,076,686
Kārtējie izdevumi	6,075,585
Atlīdzība	4,651,696
Atalgojums	3,735,276
Preces un pakalpojumi	1,423,889
Kārtējie maksājumi Eiropas Savienības budžetā un starptautiskā sadarbība	1,101
Starptautiskā sadarbība	1,101
Kapitālie izdevumi	9,645
Pamatkapitāla veidošana	9,645

37. Centrālā zemes komisija

Valsts pamatbudžets

Resursi izdevumu segšanai	124,079
Dotācija no vispārējiem ieņēmumiem	124,079
Vispārējā kārtībā sadalāmā dotācija no vispārējiem ieņēmumiem	124,079
Izdevumi – kopā	124,079
Uzturēšanas izdevumi	124,079
Kārtējie izdevumi	124,079
Atlīdzība	99,990
Atalgojums	81,312
Preces un pakalpojumi	24,089

I. Valsts pamatfunkciju īstenošana

Resursi izdevumu segšanai	124,079
Dotācija no vispārējiem ieņēmumiem	124,079
Vispārējā kārtībā sadalāmā dotācija no vispārējiem ieņēmumiem	124,079
Izdevumi – kopā	124,079
Uzturēšanas izdevumi	124,079
Kārtējie izdevumi	124,079
Atlīdzība	99,990
Atalgojums	81,312
Preces un pakalpojumi	24,089

47. Radio un televīzija

Valsts pamatbudžets

Resursi izdevumu segšanai	22,936,022
Ieņēmumi no maksas pakalpojumiem un citi pašu ieņēmumi – kopā	5,726
Dotācija no vispārējiem ieņēmumiem	22,930,296
Vispārējā kārtībā sadalāmā dotācija no vispārējiem ieņēmumiem	22,930,296
Izdevumi – kopā	22,936,022
Uzturēšanas izdevumi	22,934,599
Kārtējie izdevumi	441,531
Atlīdzība	296,942
Atalgojums	237,366
Preces un pakalpojumi	144,589
Subsīdijas, dotācijas un sociālie pabalsti	22,491,067
Subsīdijas un dotācijas	22,491,067
Kārtējie maksājumi Eiropas Savienības budžetā un starptautiskā sadarbība	2,001
Starptautiskā sadarbība	2,001
Kapitālie izdevumi	1,423
Pamatkapitāla veidošana	1,423

I. Valsts pamatfunkciju īstenošana

Resursi izdevumu segšanai	22,936,022
Ieņēmumi no maksas pakalpojumiem un citi pašu ieņēmumi – kopā	5,726

Dotācija no vispārējiem ieņēmumiem	22,930,296
Vispārējā kārtībā sadalāmā dotācija no vispārējiem ieņēmumiem	22,930,296
Izdevumi – kopā	22,936,022
Uzturēšanas izdevumi	22,934,599
Kārtējie izdevumi	441,531
Atlīdzība	296,942
Atalgojums	237,366
Preces un pakalpojumi	144,589
Subsīdijas, dotācijas un sociālie pabalsti	22,491,067
Subsīdijas un dotācijas	22,491,067
Kārtējie maksājumi Eiropas Savienības budžetā un starptautiskā sadarbība	2,001
Starptautiskā sadarbība	2,001
Kapitālie izdevumi	1,423
Pamatkapitāla veidošana	1,423

62. Mērķdotācijas pašvaldībām

Valsts pamatbudžets

Resursi izdevumu segšanai	325,972,631
Dotācija no vispārējiem ieņēmumiem	325,972,631
Vispārējā kārtībā sadalāmā dotācija no vispārējiem ieņēmumiem	325,972,631
Izdevumi – kopā	325,972,631
Uzturēšanas izdevumi	325,972,631
Uzturēšanas izdevumu transferti	325,972,631
Valsts budžeta uzturēšanas izdevumu transferti citiem budžetiem noteiktam mērķim	325,972,631
Valsts budžeta uzturēšanas izdevumu transferti pašvaldībām noteiktam mērķim	325,972,631

I. Valsts pamatfunkciju īstenošana

Resursi izdevumu segšanai	325,972,631
Dotācija no vispārējiem ieņēmumiem	325,972,631
Vispārējā kārtībā sadalāmā dotācija no vispārējiem ieņēmumiem	325,972,631
Izdevumi – kopā	325,972,631
Uzturēšanas izdevumi	325,972,631
Uzturēšanas izdevumu transferti	325,972,631
Valsts budžeta uzturēšanas izdevumu transferti citiem budžetiem noteiktam mērķim	325,972,631
Valsts budžeta uzturēšanas izdevumu transferti pašvaldībām noteiktam mērķim	325,972,631

64. Dotācija pašvaldībām

Valsts pamatbudžets

Resursi izdevumu segšanai	29,979,383
Dotācija no vispārējiem ieņēmumiem	29,979,383
Vispārējā kārtībā sadalāmā dotācija no vispārējiem ieņēmumiem	29,979,383
Izdevumi – kopā	29,979,383
Uzturēšanas izdevumi	29,979,383
Uzturēšanas izdevumu transferti	29,979,383
Pārējie valsts budžeta uzturēšanas izdevumu transferti citiem budžetiem	29,979,383
Pārējie valsts budžeta uzturēšanas izdevumu transferti pašvaldībām	29,979,383

I. Valsts pamatfunkciju īstenošana

Resursi izdevumu segšanai	29,979,383
Dotācija no vispārējiem ieņēmumiem	29,979,383
Vispārējā kārtībā sadalāmā dotācija no vispārējiem ieņēmumiem	29,979,383

Izdevumi – kopā	29,979,383
Uzturēšanas izdevumi	29,979,383
Uzturēšanas izdevumu transferti	29,979,383
Pārējie valsts budžeta uzturēšanas izdevumu transferti citiem budžetiem	29,979,383
Pārējie valsts budžeta uzturēšanas izdevumu transferti pašvaldībām	29,979,383

74. Gadskārtējā valsts budžeta izpildes procesā pārdalāmais finansējums

Valsts pamatbudžets

Resursi izdevumu segšanai	197,619,678
Dotācija no vispārējiem ieņēmumiem	197,619,678
Vispārējā kārtībā sadalāmā dotācija no vispārējiem ieņēmumiem	197,619,678
Izdevumi – kopā	197,619,678
Uzturēšanas izdevumi	197,619,678
Subsīdijas, dotācijas un sociālie pabalsti	197,619,678
Subsīdijas un dotācijas	197,619,678

I. Valsts pamatfunkciju īstenošana

Resursi izdevumu segšanai	43,229,023
Dotācija no vispārējiem ieņēmumiem	43,229,023
Vispārējā kārtībā sadalāmā dotācija no vispārējiem ieņēmumiem	43,229,023
Izdevumi – kopā	43,229,023
Uzturēšanas izdevumi	43,229,023
Subsīdijas, dotācijas un sociālie pabalsti	43,229,023
Subsīdijas un dotācijas	43,229,023

II. Eiropas Savienības politiku instrumentu un pārējās ārvalstu finanšu palīdzības līdzfinansēto projektu un pasākumu īstenošana

Resursi izdevumu segšanai	154,390,655
Dotācija no vispārējiem ieņēmumiem	154,390,655
Vispārējā kārtībā sadalāmā dotācija no vispārējiem ieņēmumiem	154,390,655
Izdevumi – kopā	154,390,655
Uzturēšanas izdevumi	154,390,655
Subsīdijas, dotācijas un sociālie pabalsti	154,390,655
Subsīdijas un dotācijas	154,390,655

**Valsts pamatbudžeta ieņēmumu un izdevumu atšifrējums
 pa programmām un apakšprogrammām**

Programmas, apakš- programmas kods	Funkciju klasifikācijas kods		<i>Euro</i>
		Ieņēmumi – kopā	5,047,215,875
		Resursi izdevumu segšanai	5,355,110,883
		Ieņēmumi no maksas pakalpojumiem un citi pašu ieņēmumi – kopā	86,521,749
		Ārvalstu finanšu palīdzība iestādes ieņēmumos	36,895,824
		Transferti	4,647,067
		Pašvaldību budžeta transferti	511,768
		Valsts budžeta iestāžu saņemtie transferti no pašvaldībām	511,768
		Valsts budžeta iestāžu saņemtie transferti (izņemot atmaksas) no pašvaldībām	491,768
		Valsts budžeta iestāžu saņemtā maksa no pašvaldībām par Eiropas Savienības politiku instrumentu un pārējās ārvalstu finanšu palīdzības līdzfinansētajos projektos (pasākumos) piešķirtajiem līdzekļiem	20,000
		No valsts budžeta daļēji finansētu atvasinātu publisku personu un budžeta nefinansētu iestāžu transferti	4,135,299
		Valsts budžeta iestāžu saņemtie transferti no valsts budžeta daļēji finansētām atvasinātām publiskām personām un no budžeta nefinansētām iestādēm	4,135,299
		Valsts budžeta iestāžu saņemtie transferti no savas ministrijas, centrālās valsts iestādes padotībā esošām no valsts budžeta daļēji finansētām atvasinātām publiskām personām un budžeta nefinansētām iestādēm	33,363
		Valsts budžeta iestāžu saņemtie transferti no citas ministrijas, centrālās valsts iestādes padotībā esošām no valsts budžeta daļēji finansētām atvasinātām publiskām personām un budžeta nefinansētām iestādēm	28,344
		Valsts budžeta iestāžu saņemtā maksa no savas ministrijas, centrālās valsts iestādes padotībā esošām no valsts budžeta daļēji finansētām atvasinātām publiskām personām un budžeta nefinansētām iestādēm par Eiropas Savienības politiku instrumentu un pārējās ārvalstu finanšu palīdzības līdzfinansēto projektu (pasākumu) īstenošanā piešķirtajiem līdzekļiem	3,895,037
		Valsts budžeta iestāžu saņemtā maksa no citas ministrijas, centrālās valsts iestādes padotībā esošām no valsts budžeta daļēji finansētām atvasinātām publiskām personām un budžeta nefinansētām iestādēm par Eiropas Savienības politiku instrumentu un pārējās ārvalstu finanšu palīdzības līdzfinansēto projektu (pasākumu) īstenošanā piešķirtajiem līdzekļiem	178,555
		Dotācija no vispārējiem ieņēmumiem	5,227,046,243

Vispārējā kārtībā sadalāmā dotācija no vispārējiem ieņēmumiem	5,227,046,243
Izdevumi – kopā	5,322,754,264
Uzturēšanas izdevumi	4,955,026,886
Kārtējie izdevumi	1,378,846,042
Atlīdzība	794,115,520
Atalgojums	595,131,557
Preces un pakalpojumi	584,730,522
Procentu izdevumi	365,495,896
Subsīdijas, dotācijas un sociālie pabalsti	2,051,650,886
Subsīdijas un dotācijas	1,802,813,728
Sociālie pabalsti	248,837,158
Kārtējie maksājumi Eiropas Savienības budžetā un starptautiskā sadarbība	289,908,817
Kārtējie maksājumi Eiropas Savienības budžetā	254,694,054
Starptautiskā sadarbība	35,214,763
Uzturēšanas izdevumu transferti	869,125,245
Valsts budžeta uzturēšanas izdevumu transferti	209,587,200
Valsts budžeta uzturēšanas izdevumu transferti no valsts pamatbudžeta uz valsts speciālo budžetu	209,587,200
Valsts budžeta uzturēšanas izdevumu transferti citiem budžetiem noteiktam mērķim	607,007,198
Valsts budžeta uzturēšanas izdevumu transferti pašvaldībām noteiktam mērķim	431,955,082
Valsts budžeta uzturēšanas izdevumu transferti pašvaldībām Eiropas Savienības politiku instrumentu un pārējās ārvalstu finanšu palīdzības līdzfinansētajiem projektiem (pasākumiem)	30,303,592
Valsts budžeta transferti valsts budžeta daļēji finansētām atvasinātām publiskām personām un budžeta nefinansētām iestādēm noteiktam mērķim	144,748,524
Pārējie valsts budžeta uzturēšanas izdevumu transferti citiem budžetiem	52,530,847
Pārējie valsts budžeta uzturēšanas izdevumu transferti pašvaldībām	31,453,449
Pārējie valsts budžeta uzturēšanas izdevumu transferti valsts budžeta daļēji finansētām atvasinātām publiskām personām un budžeta nefinansētām iestādēm	21,077,398
Kapitālie izdevumi	367,727,378
Pamatkapitāla veidošana	246,464,695
Kapitālo izdevumu transferti	121,262,683
Valsts budžeta transferti kapitālajiem izdevumiem citiem budžetiem noteiktam mērķim	121,262,683
Valsts budžeta kapitālo izdevumu transferti pašvaldībām noteiktam mērķim	7,331,595
Valsts budžeta kapitālo izdevumu transferti pašvaldībām Eiropas Savienības politiku instrumentu un pārējās ārvalstu finanšu palīdzības līdzfinansētajiem projektiem (pasākumiem)	86,244,920

		Valsts budžeta kapitālo izdevumu transferti valsts budžeta daļēji finansētām atvasinātām publiskām personām un budžeta nefinansētām iestādēm noteiktam mērķim	27,686,168
		Finansiālā bilance	-275,538,389
		Finansēšana	275,538,389
		Aizņēmumi	306,196,019
		Aizdevumi	-295,957,337
		Naudas līdzekļi	311,480,573
		Maksas pakalpojumu un citu pašu ieņēmumu naudas līdzekļu atlikumu izmaiņas palielinājums (-) vai samazinājums (+)	3,681,642
		Ārvalstu finanšu palīdzības naudas līdzekļu atlikumu izmaiņas palielinājums (-) vai samazinājums (+)	11,841,594
		Naudas līdzekļu aizdevumiem atlikumu izmaiņas palielinājums (-) vai samazinājums (+)	295,957,337
		Akcijas un cita līdzdalība komersantu pašu kapitālā	-46,180,866
		01. Valsts prezidenta kanceleja	
		Resursi izdevumu segšanai	3,098,961
		Dotācija no vispārējiem ieņēmumiem	3,098,961
		Vispārējā kārtībā sadalāmā dotācija no vispārējiem ieņēmumiem	3,098,961
		Izdevumi – kopā	3,098,961
		Uzturēšanas izdevumi	3,061,796
		Kārtējie izdevumi	2,984,961
		Atlīdzība	1,407,549
		Atalgojums	1,116,525
		Preces un pakalpojumi	1,577,412
		Subsidijas, dotācijas un sociālie pabalsti	76,835
		Sociālie pabalsti	76,835
		Kapitālie izdevumi	37,165
		Pamatkapitāla veidošana	37,165
04.00.00	01.110	Valsts prezidenta darbības nodrošināšana	
		Resursi izdevumu segšanai	3,098,961
		Dotācija no vispārējiem ieņēmumiem	3,098,961
		Vispārējā kārtībā sadalāmā dotācija no vispārējiem ieņēmumiem	3,098,961
		Izdevumi – kopā	3,098,961
		Uzturēšanas izdevumi	3,061,796
		Kārtējie izdevumi	2,984,961
		Atlīdzība	1,407,549
		Atalgojums	1,116,525
		Preces un pakalpojumi	1,577,412
		Subsidijas, dotācijas un sociālie pabalsti	76,835
		Sociālie pabalsti	76,835
		Kapitālie izdevumi	37,165
		Pamatkapitāla veidošana	37,165
		02. Saeima	
		Resursi izdevumu segšanai	22,299,300
		Ieņēmumi no maksas pakalpojumiem un citi pašu ieņēmumi – kopā	483,776

		Dotācija no vispārējiem ieņēmumiem	21,815,524
		Vispārējā kārtībā sadalāmā dotācija no vispārējiem ieņēmumiem	21,815,524
		Izdevumi – kopā	22,299,300
		Uzturēšanas izdevumi	17,908,957
		Kārtējie izdevumi	17,769,244
		Atlīdzība	14,397,603
		Atalgojums	10,529,551
		Preces un pakalpojumi	3,371,641
		Kārtējie maksājumi Eiropas Savienības budžetā un starptautiskā sadarbība	139,713
		Starptautiskā sadarbība	139,713
		Kapitālie izdevumi	4,390,343
		Pamatkapitāla veidošana	4,390,343
01.00.00	01.110	Saeimas darbības nodrošināšana	
		Resursi izdevumu segšanai	21,796,540
		Ieņēmumi no maksas pakalpojumiem un citi pašu ieņēmumi – kopā	483,776
		Dotācija no vispārējiem ieņēmumiem	21,312,764
		Vispārējā kārtībā sadalāmā dotācija no vispārējiem ieņēmumiem	21,312,764
		Izdevumi – kopā	21,796,540
		Uzturēšanas izdevumi	17,428,821
		Kārtējie izdevumi	17,428,821
		Atlīdzība	14,233,133
		Atalgojums	10,397,010
		Preces un pakalpojumi	3,195,688
		Kapitālie izdevumi	4,367,719
		Pamatkapitāla veidošana	4,367,719
02.00.00	01.133	Iemaksas starptautiskajās organizācijās	
		Resursi izdevumu segšanai	139,713
		Dotācija no vispārējiem ieņēmumiem	139,713
		Vispārējā kārtībā sadalāmā dotācija no vispārējiem ieņēmumiem	139,713
		Izdevumi – kopā	139,713
		Uzturēšanas izdevumi	139,713
		Kārtējie maksājumi Eiropas Savienības budžetā un starptautiskā sadarbība	139,713
		Starptautiskā sadarbība	139,713
96.00.00	01.110	Latvijas prezidentūras Eiropas Savienības Padomē nodrošināšana 2015. gadā	
		Resursi izdevumu segšanai	363,047
		Dotācija no vispārējiem ieņēmumiem	363,047
		Vispārējā kārtībā sadalāmā dotācija no vispārējiem ieņēmumiem	363,047
		Izdevumi – kopā	363,047
		Uzturēšanas izdevumi	340,423
		Kārtējie izdevumi	340,423
		Atlīdzība	164,470
		Atalgojums	132,541
		Preces un pakalpojumi	175,953
		Kapitālie izdevumi	22,624
		Pamatkapitāla veidošana	22,624

		03. Ministru kabinets	
		Resursi izdevumu segšanai	8,225,993
		Ieņēmumi no maksas pakalpojumiem un citi pašu ieņēmumi – kopā	265,017
		Transferti	63,834
		Valsts budžeta transferti	63,834
		Valsts pamatbudžeta savstarpējie transferti	63,834
		Valsts pamatbudžeta iestāžu saņemtie transferti no valsts pamatbudžeta	63,834
		Valsts pamatbudžeta iestāžu saņemtie transferti no ārvalstu finanšu palīdzības līdzekļiem	63,834
		Dotācija no vispārējiem ieņēmumiem	7,897,142
		Vispārējā kārtībā sadalāmā dotācija no vispārējiem ieņēmumiem	7,897,142
		Izdevumi – kopā	8,225,993
		Uzturēšanas izdevumi	6,185,857
		Kārtējie izdevumi	6,143,886
		Atlīdzība	3,353,416
		Atalgojums	2,662,731
		Preces un pakalpojumi	2,790,470
		Subsīdijas, dotācijas un sociālie pabalsti	35,572
		Sociālie pabalsti	35,572
		Kārtējie maksājumi Eiropas Savienības budžetā un starptautiskā sadarbība	6,399
		Starptautiskā sadarbība	6,399
		Kapitālie izdevumi	2,040,136
		Pamatkapitāla veidošana	2,040,136
01.00.00	01.110	Ministru kabineta darbības nodrošināšana, valsts pārvaldes politika	
		Resursi izdevumu segšanai	4,277,390
		Ieņēmumi no maksas pakalpojumiem un citi pašu ieņēmumi – kopā	8,615
		Dotācija no vispārējiem ieņēmumiem	4,268,775
		Vispārējā kārtībā sadalāmā dotācija no vispārējiem ieņēmumiem	4,268,775
		Izdevumi – kopā	4,277,390
		Uzturēšanas izdevumi	3,738,369
		Kārtējie izdevumi	3,702,797
		Atlīdzība	2,736,121
		Atalgojums	2,177,759
		Preces un pakalpojumi	966,676
		Subsīdijas, dotācijas un sociālie pabalsti	35,572
		Sociālie pabalsti	35,572
		Kapitālie izdevumi	539,021
		Pamatkapitāla veidošana	539,021
19.00.00	09.500	Valsts administrācijas skola	
		Resursi izdevumu segšanai	356,740
		Ieņēmumi no maksas pakalpojumiem un citi pašu ieņēmumi – kopā	256,402
		Dotācija no vispārējiem ieņēmumiem	100,338
		Vispārējā kārtībā sadalāmā dotācija no vispārējiem ieņēmumiem	100,338

		Izdevumi – kopā	356,740
		Uzturēšanas izdevumi	350,764
		Kārtējie izdevumi	344,365
		Atlīdzība	179,687
		Atalgojums	144,804
		Preces un pakalpojumi	164,678
		Kārtējie maksājumi Eiropas Savienības budžetā un starptautiskā sadarbība	6,399
		Starptautiskā sadarbība	6,399
		Kapitālie izdevumi	5,976
		Pamatkapitāla veidošana	5,976
63.00.00	01.110	Eiropas Sociālā fonda (ESF) projektu un pasākumu īstenošana	
		Resursi izdevumu segšanai	598,281
		Dotācija no vispārējiem ieņēmumiem	598,281
		Vispārējā kārtībā sadalāmā dotācija no vispārējiem ieņēmumiem	598,281
		Izdevumi – kopā	598,281
		Uzturēšanas izdevumi	598,281
		Kārtējie izdevumi	598,281
		Preces un pakalpojumi	598,281
63.06.00	01.110	Eiropas Sociālā fonda (ESF) projektu īstenošana (2007–2013)	
		Resursi izdevumu segšanai	598,281
		Dotācija no vispārējiem ieņēmumiem	598,281
		Vispārējā kārtībā sadalāmā dotācija no vispārējiem ieņēmumiem	598,281
		Izdevumi – kopā	598,281
		Uzturēšanas izdevumi	598,281
		Kārtējie izdevumi	598,281
		Preces un pakalpojumi	598,281
70.00.00	01.110	Citu Eiropas Savienības politiku instrumentu projektu un pasākumu īstenošana	
		Resursi izdevumu segšanai	419,919
		Transferti	63,834
		Valsts budžeta transferti	63,834
		Valsts pamatbudžeta savstarpējie transferti	63,834
		Valsts pamatbudžeta iestāžu saņemtie transferti no valsts pamatbudžeta	63,834
		Valsts pamatbudžeta iestāžu saņemtie transferti no ārvalstu finanšu palīdzības līdzekļiem	63,834
		Dotācija no vispārējiem ieņēmumiem	356,085
		Vispārējā kārtībā sadalāmā dotācija no vispārējiem ieņēmumiem	356,085
		Izdevumi – kopā	419,919
		Uzturēšanas izdevumi	419,919
		Kārtējie izdevumi	419,919
		Atlīdzība	209,847
		Atalgojums	157,939
		Preces un pakalpojumi	210,072
70.05.00	01.110	Tehniskā palīdzība ERAF, ESF, KF apgūšanai (2007–2013)	
		Resursi izdevumu segšanai	356,085
		Dotācija no vispārējiem ieņēmumiem	356,085

		Vispārējā kārtībā sadalāmā dotācija no vispārējiem ieņēmumiem	356,085
		Izdevumi – kopā	356,085
		Uzturēšanas izdevumi	356,085
		Kārtējie izdevumi	356,085
		Atlīdzība	209,847
		Atalgojums	157,939
		Preces un pakalpojumi	146,238
70.07.00	01.110	Latvijas pārstāvju ceļa izdevumu kompensācija, dodoties uz Eiropas Savienības Padomes darba grupu sanāksmēm un Padomes sanāksmēm	
		Resursi izdevumu segšanai	63,834
		Transferti	63,834
		Valsts budžeta transferti	63,834
		Valsts pamatbudžeta savstarpējie transferti	63,834
		Valsts pamatbudžeta iestāžu saņemtie transferti no valsts pamatbudžeta	63,834
		Valsts pamatbudžeta iestāžu saņemtie transferti no ārvalstu finanšu palīdzības līdzekļiem	63,834
		Izdevumi – kopā	63,834
		Uzturēšanas izdevumi	63,834
		Kārtējie izdevumi	63,834
		Preces un pakalpojumi	63,834
96.00.00	09.500	Latvijas prezidentūras Eiropas Savienības Padomē nodrošināšana 2015. gadā	
		Resursi izdevumu segšanai	2,573,663
		Dotācija no vispārējiem ieņēmumiem	2,573,663
		Vispārējā kārtībā sadalāmā dotācija no vispārējiem ieņēmumiem	2,573,663
		Izdevumi – kopā	2,573,663
		Uzturēšanas izdevumi	1,078,524
		Kārtējie izdevumi	1,078,524
		Atlīdzība	227,761
		Atalgojums	182,229
		Preces un pakalpojumi	850,763
		Kapitālie izdevumi	1,495,139
		Pamatkapitāla veidošana	1,495,139
		04. Korupcijas novēršanas un apkarošanas birojs	
		Resursi izdevumu segšanai	4,721,874
		Dotācija no vispārējiem ieņēmumiem	4,721,874
		Vispārējā kārtībā sadalāmā dotācija no vispārējiem ieņēmumiem	4,721,874
		Izdevumi – kopā	4,721,874
		Uzturēšanas izdevumi	4,443,475
		Kārtējie izdevumi	3,820,886
		Atlīdzība	2,844,348
		Atalgojums	2,208,711
		Preces un pakalpojumi	976,538
		Subsīdijas, dotācijas un sociālie pabalsti	613,625
		Subsīdijas un dotācijas	613,625
		Kārtējie maksājumi Eiropas Savienības budžetā un starptautiskā sadarbība	8,964

		Starptautiskā sadarbība	8,964
		Kapitālie izdevumi	278,399
		Pamatkapitāla veidošana	278,399
01.00.00	03.600	Korupcijas novēršanas un apkarošanas birojs	
		Resursi izdevumu segšanai	4,668,734
		Dotācija no vispārējiem ieņēmumiem	4,668,734
		Vispārējā kārtībā sadalāmā dotācija no vispārējiem ieņēmumiem	4,668,734
		Izdevumi – kopā	4,668,734
		Uzturēšanas izdevumi	4,390,335
		Kārtējie izdevumi	3,767,746
		Atlīdzība	2,844,348
		Atalgojums	2,208,711
		Preces un pakalpojumi	923,398
		Subsīdijas, dotācijas un sociālie pabalsti	613,625
		Subsīdijas un dotācijas	613,625
		Kārtējie maksājumi Eiropas Savienības budžetā un starptautiskā sadarbība	8,964
		Starptautiskā sadarbība	8,964
		Kapitālie izdevumi	278,399
		Pamatkapitāla veidošana	278,399
02.00.00	03.600	Operatīvās darbības pasākumu nodrošināšana	
		Resursi izdevumu segšanai	53,140
		Dotācija no vispārējiem ieņēmumiem	53,140
		Vispārējā kārtībā sadalāmā dotācija no vispārējiem ieņēmumiem	53,140
		Izdevumi – kopā	53,140
		Uzturēšanas izdevumi	53,140
		Kārtējie izdevumi	53,140
		Preces un pakalpojumi	53,140
		05. Tiesībsarga birojs	
		Resursi izdevumu segšanai	1,157,884
		Ieņēmumi no maksas pakalpojumiem un citi pašu ieņēmumi – kopā	31,588
		Dotācija no vispārējiem ieņēmumiem	1,126,296
		Vispārējā kārtībā sadalāmā dotācija no vispārējiem ieņēmumiem	1,126,296
		Izdevumi – kopā	1,157,884
		Uzturēšanas izdevumi	1,155,260
		Kārtējie izdevumi	1,152,510
		Atlīdzība	812,984
		Atalgojums	657,216
		Preces un pakalpojumi	339,526
		Kārtējie maksājumi Eiropas Savienības budžetā un starptautiskā sadarbība	2,750
		Starptautiskā sadarbība	2,750
		Kapitālie izdevumi	2,624
		Pamatkapitāla veidošana	2,624
01.00.00	01.110	Tiesībsarga birojs	
		Resursi izdevumu segšanai	1,090,559
		Ieņēmumi no maksas pakalpojumiem un citi pašu ieņēmumi – kopā	31,588

		Dotācija no vispārējiem ieņēmumiem	1,058,971
		Vispārējā kārtībā sadalāmā dotācija no vispārējiem ieņēmumiem	1,058,971
		Izdevumi – kopā	1,090,559
		Uzturēšanas izdevumi	1,087,935
		Kārtējie izdevumi	1,085,185
		Atlīdzība	762,439
		Atalgojums	616,483
		Preces un pakalpojumi	322,746
		Kārtējie maksājumi Eiropas Savienības budžetā un starptautiskā sadarbība	2,750
		Starptautiskā sadarbība	2,750
		Kapitālie izdevumi	2,624
		Pamatkapitāla veidošana	2,624
70.00.00	03.120	Citu Eiropas Savienības politiku instrumentu projektu un pasākumu īstenošana	
		Resursi izdevumu segšanai	67,325
		Dotācija no vispārējiem ieņēmumiem	67,325
		Vispārējā kārtībā sadalāmā dotācija no vispārējiem ieņēmumiem	67,325
		Izdevumi – kopā	67,325
		Uzturēšanas izdevumi	67,325
		Kārtējie izdevumi	67,325
		Atlīdzība	50,545
		Atalgojums	40,733
		Preces un pakalpojumi	16,780
70.06.00	03.120	Solidaritātes un migrācijas plūsmu pārvaldīšanas pamatprogrammas Eiropas Atgriešanās fonda projektu un pasākumu īstenošana (2007–2013)	
		Resursi izdevumu segšanai	67,325
		Dotācija no vispārējiem ieņēmumiem	67,325
		Vispārējā kārtībā sadalāmā dotācija no vispārējiem ieņēmumiem	67,325
		Izdevumi – kopā	67,325
		Uzturēšanas izdevumi	67,325
		Kārtējie izdevumi	67,325
		Atlīdzība	50,545
		Atalgojums	40,733
		Preces un pakalpojumi	16,780
08. Sabiedrības integrācijas fonds			
		Resursi izdevumu segšanai	6,262,393
		Ārvalstu finanšu palīdzība iestādes ieņēmumos	44,554
		Ārvalstu finanšu palīdzība atmaksām valsts pamatbudžetam	44,554
		Transferti	334,163
		Valsts budžeta transferti	334,163
		Valsts pamatbudžeta savstarpējie transferti	334,163
		Valsts pamatbudžeta iestāžu saņemtie transferti no valsts pamatbudžeta	334,163
		Valsts pamatbudžeta iestāžu saņemtie transferti no valsts pamatbudžeta dotācijas no vispārējiem ieņēmumiem	334,163
		Dotācija no vispārējiem ieņēmumiem	5,883,676

		Vispārējā kārtībā sadalāmā dotācija no vispārējiem ieņēmumiem	5,844,532
		Dotācija no vispārējiem ieņēmumiem atmaksām valsts pamatbudžetā	39,144
		Izdevumi – kopā	6,262,393
		Uzturēšanas izdevumi	6,261,682
		Kārtējie izdevumi	1,584,480
		Atlīdzība	1,005,880
		Atalgojums	811,068
		Preces un pakalpojumi	578,600
		Subsīdijas, dotācijas un sociālie pabalsti	4,583,939
		Subsīdijas un dotācijas	4,583,939
		Uzturēšanas izdevumu transferti	93,263
		Valsts budžeta uzturēšanas izdevumu transferti citiem budžetiem noteiktam mērķim	9,565
		Valsts budžeta uzturēšanas izdevumu transferti pašvaldībām Eiropas Savienības politiku instrumentu un pārējās ārvalstu finanšu palīdzības līdzfinansētajiem projektiem (pasākumiem)	9,565
		Atmaksa valsts budžetā par veiktajiem uzturēšanas izdevumiem	83,698
		Kapitālie izdevumi	711
		Pamatkapitāla veidošana	711
01.00.00	01.110	Sabiedrības integrācijas fonda vadība	
		Resursi izdevumu segšanai	693,226
		Dotācija no vispārējiem ieņēmumiem	693,226
		Vispārējā kārtībā sadalāmā dotācija no vispārējiem ieņēmumiem	693,226
		Izdevumi – kopā	693,226
		Uzturēšanas izdevumi	692,515
		Kārtējie izdevumi	661,212
		Atlīdzība	458,872
		Atalgojums	369,791
		Preces un pakalpojumi	202,340
		Subsīdijas, dotācijas un sociālie pabalsti	31,303
		Subsīdijas un dotācijas	31,303
		Kapitālie izdevumi	711
		Pamatkapitāla veidošana	711
02.00.00	01.110	Latvijas NVO fonda un latviešu valodas apguves programmas	
		Resursi izdevumu segšanai	262,734
		Dotācija no vispārējiem ieņēmumiem	262,734
		Vispārējā kārtībā sadalāmā dotācija no vispārējiem ieņēmumiem	262,734
		Izdevumi – kopā	262,734
		Uzturēšanas izdevumi	262,734
		Kārtējie izdevumi	17,074
		Atlīdzība	10,065
		Atalgojums	8,110
		Preces un pakalpojumi	7,009
		Subsīdijas, dotācijas un sociālie pabalsti	245,660
		Subsīdijas un dotācijas	245,660

03.00.00	01.110	Reemigrācijas atbalsta programma	
		Resursi izdevumu segšanai	34,149
		Dotācija no vispārējiem ieņēmumiem	34,149
		Vispārējā kārtībā sadalāmā dotācija no vispārējiem ieņēmumiem	34,149
		Izdevumi – kopā	34,149
		Uzturēšanas izdevumi	34,149
		Kārtējie izdevumi	5,122
		Atlīdzība	3,476
		Atalgojums	2,800
		Preces un pakalpojumi	1,646
		Subsīdijas, dotācijas un sociālie pabalsti	29,027
		Subsīdijas un dotācijas	29,027
63.00.00	01.110	Eiropas Sociālā fonda (ESF) projektu un pasākumu īstenošana	
		Resursi izdevumu segšanai	583,832
		Dotācija no vispārējiem ieņēmumiem	583,832
		Vispārējā kārtībā sadalāmā dotācija no vispārējiem ieņēmumiem	544,688
		Dotācija no vispārējiem ieņēmumiem atmaksām valsts pamatbudžetā	39,144
		Izdevumi – kopā	583,832
		Uzturēšanas izdevumi	583,832
		Subsīdijas, dotācijas un sociālie pabalsti	535,123
		Subsīdijas un dotācijas	535,123
		Uzturēšanas izdevumu transferti	48,709
		Valsts budžeta uzturēšanas izdevumu transferti citiem budžetiem noteiktam mērķim	9,565
		Valsts budžeta uzturēšanas izdevumu transferti pašvaldībām Eiropas Savienības politiku instrumentu un pārējās ārvalstu finanšu palīdzības līdzfinansētajiem projektiem (pasākumiem)	9,565
		Atmaksa valsts budžetā par veiktajiem uzturēšanas izdevumiem	39,144
63.02.00	01.110	Atmaksas valsts pamatbudžetā par Eiropas Sociālā fonda (ESF) finansējumu (2007–2013)	
		Resursi izdevumu segšanai	39,144
		Dotācija no vispārējiem ieņēmumiem	39,144
		Dotācija no vispārējiem ieņēmumiem atmaksām valsts pamatbudžetā	39,144
		Izdevumi – kopā	39,144
		Uzturēšanas izdevumi	39,144
		Uzturēšanas izdevumu transferti	39,144
		Atmaksa valsts budžetā par veiktajiem uzturēšanas izdevumiem	39,144
63.06.00	01.110	Eiropas Sociālā fonda (ESF) projektu un pasākumu īstenošana (2007–2013)	
		Resursi izdevumu segšanai	544,688
		Dotācija no vispārējiem ieņēmumiem	544,688
		Vispārējā kārtībā sadalāmā dotācija no vispārējiem ieņēmumiem	544,688
		Izdevumi – kopā	544,688
		Uzturēšanas izdevumi	544,688
		Subsīdijas, dotācijas un sociālie pabalsti	535,123

		Subsīdijas un dotācijas	535,123
		Uzturēšanas izdevumu transferti	9,565
		Valsts budžeta uzturēšanas izdevumu transferti citiem budžetiem noteiktam mērķim	9,565
		Valsts budžeta uzturēšanas izdevumu transferti pašvaldībām Eiropas Savienības politiku instrumentu un pārējās ārvalstu finanšu palīdzības līdzfinansētajiem projektiem (pasākumiem)	9,565
67.00.00	01.100	Eiropas Kopienas iniciatīvas projektu un pasākumu īstenošana	
		Resursi izdevumu segšanai	129,242
		Ārvalstu finanšu palīdzība iestādes ieņēmumos	44,554
		Ārvalstu finanšu palīdzība atmaksām valsts pamatbudžetam	44,554
		Dotācija no vispārējiem ieņēmumiem	84,688
		Vispārējā kārtībā sadalāmā dotācija no vispārējiem ieņēmumiem	84,688
		Izdevumi – kopā	129,242
		Uzturēšanas izdevumi	129,242
		Kārtējie izdevumi	84,688
		Atlīdzība	37,900
		Atalgojums	30,542
		Preces un pakalpojumi	46,788
		Uzturēšanas izdevumu transferti	44,554
		Atmaksa valsts budžetā par veiktajiem uzturēšanas izdevumiem	44,554
67.02.00	01.100	Atmaksas valsts pamatbudžetā par Eiropas Kopienas iniciatīvu fondu finansējumu	
		Resursi izdevumu segšanai	44,554
		Ārvalstu finanšu palīdzība iestādes ieņēmumos	44,554
		Ārvalstu finanšu palīdzība atmaksām valsts pamatbudžetam	44,554
		Izdevumi – kopā	44,554
		Uzturēšanas izdevumi	44,554
		Uzturēšanas izdevumu transferti	44,554
		Atmaksa valsts budžetā par veiktajiem uzturēšanas izdevumiem	44,554
67.06.00	01.100	Eiropas Kopienas iniciatīvas projektu īstenošana	
		Resursi izdevumu segšanai	84,688
		Dotācija no vispārējiem ieņēmumiem	84,688
		Vispārējā kārtībā sadalāmā dotācija no vispārējiem ieņēmumiem	84,688
		Izdevumi – kopā	84,688
		Uzturēšanas izdevumi	84,688
		Kārtējie izdevumi	84,688
		Atlīdzība	37,900
		Atalgojums	30,542
		Preces un pakalpojumi	46,788
70.00.00	01.110	Citu Eiropas Savienības politiku instrumentu projektu un pasākumu īstenošana	
		Resursi izdevumu segšanai	451,682
		Transferti	334,163
		Valsts budžeta transferti	334,163
		Valsts pamatbudžeta savstarpējie transferti	334,163

		Valsts pamatbudžeta iestāžu saņemtie transferti no valsts pamatbudžeta	334,163
		Valsts pamatbudžeta iestāžu saņemtie transferti no valsts pamatbudžeta dotācijas no vispārējiem ieņēmumiem	334,163
		Dotācija no vispārējiem ieņēmumiem	117,519
		Vispārējā kārtībā sadalāmā dotācija no vispārējiem ieņēmumiem	117,519
		Izdevumi – kopā	451,682
		Uzturēšanas izdevumi	451,682
		Kārtējie izdevumi	451,682
		Atlīdzība	219,345
		Atalgojums	177,228
		Preces un pakalpojumi	232,337
70.05.00	01.110	Tehniskā palīdzība ERAF, ESF, KF apgūšanai (2007–2013)	
		Resursi izdevumu segšanai	117,519
		Dotācija no vispārējiem ieņēmumiem	117,519
		Vispārējā kārtībā sadalāmā dotācija no vispārējiem ieņēmumiem	117,519
		Izdevumi – kopā	117,519
		Uzturēšanas izdevumi	117,519
		Kārtējie izdevumi	117,519
		Atlīdzība	97,781
		Atalgojums	78,798
		Preces un pakalpojumi	19,738
70.06.00	01.110	Eiropas Komisijas programmas “Solidaritātes un migrācijas plūsmu pārvaldīšanas programma 2007.–2013. gadam” īstenošana	
		Resursi izdevumu segšanai	334,163
		Transferti	334,163
		Valsts budžeta transferti	334,163
		Valsts pamatbudžeta savstarpējie transferti	334,163
		Valsts pamatbudžeta iestāžu saņemtie transferti no valsts pamatbudžeta	334,163
		Valsts pamatbudžeta iestāžu saņemtie transferti no valsts pamatbudžeta dotācijas no vispārējiem ieņēmumiem	334,163
		Izdevumi – kopā	334,163
		Uzturēšanas izdevumi	334,163
		Kārtējie izdevumi	334,163
		Atlīdzība	121,564
		Atalgojums	98,430
		Preces un pakalpojumi	212,599
71.00.00	01.110	Eiropas Ekonomikas zonas un Norvēģijas finanšu instrumentu finansēto programmu, projektu un pasākumu īstenošana	
		Resursi izdevumu segšanai	4,107,528
		Dotācija no vispārējiem ieņēmumiem	4,107,528
		Vispārējā kārtībā sadalāmā dotācija no vispārējiem ieņēmumiem	4,107,528
		Izdevumi – kopā	4,107,528
		Uzturēšanas izdevumi	4,107,528
		Kārtējie izdevumi	364,702
		Atlīdzība	276,222

		Atalgojums	222,597
		Preces un pakalpojumi	88,480
		Subsīdijas, dotācijas un sociālie pabalsti	3,742,826
		Subsīdijas un dotācijas	3,742,826
71.06.00	01.110	Eiropas Ekonomikas zonas un Norvēģijas finanšu instrumentu finansētās programmas īstenošana	
		Resursi izdevumu segšanai	4,107,528
		Dotācija no vispārējiem ieņēmumiem	4,107,528
		Vispārējā kārtībā sadalāmā dotācija no vispārējiem ieņēmumiem	4,107,528
		Izdevumi – kopā	4,107,528
		Uzturēšanas izdevumi	4,107,528
		Kārtējie izdevumi	364,702
		Atlīdzība	276,222
		Atalgojums	222,597
		Preces un pakalpojumi	88,480
		Subsīdijas, dotācijas un sociālie pabalsti	3,742,826
		Subsīdijas un dotācijas	3,742,826
		09. Sabiedrisko pakalpojumu regulēšanas komisija	
		Resursi izdevumu segšanai	3,779,717
		Ieņēmumi no maksas pakalpojumiem un citi pašu ieņēmumi – kopā	3,779,717
		Izdevumi – kopā	5,060,302
		Uzturēšanas izdevumi	4,870,488
		Kārtējie izdevumi	4,844,723
		Atlīdzība	3,244,674
		Atalgojums	2,412,690
		Preces un pakalpojumi	1,600,049
		Kārtējie maksājumi Eiropas Savienības budžetā un starptautiskā sadarbība	25,765
		Starptautiskā sadarbība	25,765
		Kapitālie izdevumi	189,814
		Pamatkapitāla veidošana	189,814
		Finansiālā bilance	-1,280,585
		Finansēšana	1,280,585
		Naudas līdzekļi	1,280,585
		Maksas pakalpojumu un citu pašu ieņēmumu naudas līdzekļu atlikumu izmaiņas palielinājums (-) vai samazinājums (+)	1,280,585
01.00.00	04.100	Sabiedrisko pakalpojumu regulēšana	
		Resursi izdevumu segšanai	3,779,717
		Ieņēmumi no maksas pakalpojumiem un citi pašu ieņēmumi – kopā	3,779,717
		Izdevumi – kopā	5,060,302
		Uzturēšanas izdevumi	4,870,488
		Kārtējie izdevumi	4,844,723
		Atlīdzība	3,244,674
		Atalgojums	2,412,690
		Preces un pakalpojumi	1,600,049
		Kārtējie maksājumi Eiropas Savienības budžetā un starptautiskā sadarbība	25,765
		Starptautiskā sadarbība	25,765

Kapitālie izdevumi	189,814
Pamatkapitāla veidošana	189,814
Finansiālā bilance	-1,280,585
Finansēšana	1,280,585
Naudas līdzekļi	1,280,585
Maksas pakalpojumu un citu pašu ieņēmumu naudas līdzekļu atlikumu izmaiņas palielinājums (-) vai samazinājums (+)	1,280,585

10. Aizsardzības ministrija

Resursi izdevumu segšanai	225,727,358
Ieņēmumi no maksas pakalpojumiem un citi pašu ieņēmumi – kopā	2,229,836
Ārvalstu finanšu palīdzība iestādes ieņēmumos	4,285,963
Transferti	3,008
Valsts budžeta transferti	3,008
Valsts pamatbudžeta savstarpējie transferti	3,008
Valsts pamatbudžeta iestāžu saņemtie transferti no valsts pamatbudžeta	3,008
Valsts pamatbudžeta iestāžu saņemtie transferti no ārvalstu finanšu palīdzības līdzekļiem	3,008
Dotācija no vispārējiem ieņēmumiem	219,208,551
Vispārējā kārtībā sadalāmā dotācija no vispārējiem ieņēmumiem	219,208,551
Izdevumi – kopā	225,727,358
Uzturēšanas izdevumi	201,221,310
Kārtējie izdevumi	178,806,862
Atlīdzība	95,322,931
Atalgojums	56,487,495
Preces un pakalpojumi	83,483,931
Subsīdijas, dotācijas un sociālie pabalsti	11,785,821
Subsīdijas un dotācijas	237,708
Sociālie pabalsti	11,548,113
Kārtējie maksājumi Eiropas Savienības budžeta un starptautiskā sadarbība	7,658,431
Starptautiskā sadarbība	7,658,431
Uzturēšanas izdevumu transferti	2,970,196
Valsts budžeta uzturēšanas izdevumu transferti	110,643
Valsts budžeta uzturēšanas izdevumu transferti no valsts pamatbudžeta uz valsts pamatbudžetu	110,643
Valsts budžeta uzturēšanas izdevumu transferti no valsts pamatbudžeta dotācijas no vispārējiem ieņēmumiem uz valsts pamatbudžetu	110,643
Valsts budžeta uzturēšanas izdevumu transferti citiem budžetiem noteiktam mērķim	548,922
Valsts budžeta transferti valsts budžeta daļēji finansētām atvasinātām publiskām personām un budžeta nefinansētām iestādēm noteiktam mērķim	548,922
Pārējie valsts budžeta uzturēšanas izdevumu transferti citiem budžetiem	2,310,631
Pārējie valsts budžeta uzturēšanas izdevumu transferti pašvaldībām	4,058

		Pārējie valsts budžeta uzturēšanas izdevumu transferti valsts budžeta daļēji finansētām atvasinātām publiskām personām un budžeta nefinansētām iestādēm	2,306,573
		Kapitālie izdevumi	24,506,048
		Pamatkapitāla veidošana	24,506,048
06.00.00	03.600	Valsts drošības aizsardzība	
		Resursi izdevumu segšanai	8,104,251
		Ieņēmumi no maksas pakalpojumiem un citi pašu ieņēmumi – kopā	1,423
		Dotācija no vispārējiem ieņēmumiem	8,102,828
		Vispārējā kārtībā sadalāmā dotācija no vispārējiem ieņēmumiem	8,102,828
		Izdevumi – kopā	8,104,251
		Uzturēšanas izdevumi	8,104,251
		Kārtējie izdevumi	8,104,251
		Preces un pakalpojumi	8,104,251
12.00.00	02.500	Kara muzejs	
		Resursi izdevumu segšanai	1,194,678
		Ieņēmumi no maksas pakalpojumiem un citi pašu ieņēmumi – kopā	19,920
		Dotācija no vispārējiem ieņēmumiem	1,174,758
		Vispārējā kārtībā sadalāmā dotācija no vispārējiem ieņēmumiem	1,174,758
		Izdevumi – kopā	1,194,678
		Uzturēšanas izdevumi	1,174,351
		Kārtējie izdevumi	1,069,173
		Atlīdzība	844,177
		Atalgojums	677,625
		Preces un pakalpojumi	224,996
		Subsīdijas, dotācijas un sociālie pabalsti	105,178
		Subsīdijas un dotācijas	105,178
		Kapitālie izdevumi	20,327
		Pamatkapitāla veidošana	20,327
22.00.00	02.100	Nacionālie bruņotie spēki	
		Resursi izdevumu segšanai	141,595,666
		Ieņēmumi no maksas pakalpojumiem un citi pašu ieņēmumi – kopā	25,865
		Dotācija no vispārējiem ieņēmumiem	141,569,801
		Vispārējā kārtībā sadalāmā dotācija no vispārējiem ieņēmumiem	141,569,801
		Izdevumi – kopā	141,595,666
		Uzturēšanas izdevumi	139,976,603
		Kārtējie izdevumi	139,865,960
		Atlīdzība	78,948,149
		Atalgojums	45,453,443
		Preces un pakalpojumi	60,917,811
		Uzturēšanas izdevumu transferti	110,643
		Valsts budžeta uzturēšanas izdevumu transferti	110,643
		Valsts budžeta uzturēšanas izdevumu transferti no valsts pamatbudžeta uz valsts pamatbudžetu	110,643

		Valsts budžeta uzturēšanas izdevumu transferti no valsts pamatbudžeta dotācijas no vispārējiem ieņēmumiem uz valsts pamatbudžetu	110,643
		Kapitālie izdevumi	1,619,063
		Pamatkapitāla veidošana	1,619,063
22.10.00	02.100	Starptautisko operāciju un Nacionālo bruņoto spēku personālsastāva centralizētais atalgojums	
		Resursi izdevumu segšanai	78,938,187
		Dotācija no vispārējiem ieņēmumiem	78,938,187
		Vispārējā kārtībā sadalāmā dotācija no vispārējiem ieņēmumiem	78,938,187
		Izdevumi – kopā	78,938,187
		Uzturēšanas izdevumi	78,938,187
		Kārtējie izdevumi	78,938,187
		Atlīdzība	78,938,187
		Atalgojums	45,453,443
22.12.00	02.100	Nacionālo bruņoto spēku uzturēšana	
		Resursi izdevumu segšanai	62,657,479
		Ieņēmumi no maksas pakalpojumiem un citi pašu ieņēmumi – kopā	25,865
		Dotācija no vispārējiem ieņēmumiem	62,631,614
		Vispārējā kārtībā sadalāmā dotācija no vispārējiem ieņēmumiem	62,631,614
		Izdevumi – kopā	62,657,479
		Uzturēšanas izdevumi	61,038,416
		Kārtējie izdevumi	60,927,773
		Atlīdzība	9,962
		Preces un pakalpojumi	60,917,811
		Uzturēšanas izdevumu transferti	110,643
		Valsts budžeta uzturēšanas izdevumu transferti	110,643
		Valsts budžeta uzturēšanas izdevumu transferti no valsts pamatbudžeta uz valsts pamatbudžetu	110,643
		Valsts budžeta uzturēšanas izdevumu transferti no valsts pamatbudžeta dotācijas no vispārējiem ieņēmumiem uz valsts pamatbudžetu	110,643
		Kapitālie izdevumi	1,619,063
		Pamatkapitāla veidošana	1,619,063
28.00.00	02.500	Ģeodēzija un kartogrāfija	
		Resursi izdevumu segšanai	5,142,276
		Ieņēmumi no maksas pakalpojumiem un citi pašu ieņēmumi – kopā	881,004
		Dotācija no vispārējiem ieņēmumiem	4,261,272
		Vispārējā kārtībā sadalāmā dotācija no vispārējiem ieņēmumiem	4,261,272
		Izdevumi – kopā	5,142,276
		Uzturēšanas izdevumi	4,692,294
		Kārtējie izdevumi	4,692,294
		Atlīdzība	2,816,812
		Atalgojums	2,246,567
		Preces un pakalpojumi	1,875,482
		Kapitālie izdevumi	449,982
		Pamatkapitāla veidošana	449,982

30.00.00	02.500	Valsts aizsardzības politikas realizācija	
		Resursi izdevumu segšanai	9,469,264
		Dotācija no vispārējiem ieņēmumiem	9,469,264
		Vispārējā kārtībā sadalāmā dotācija no vispārējiem ieņēmumiem	9,469,264
		Izdevumi – kopā	9,469,264
		Uzturēšanas izdevumi	9,408,792
		Kārtējie izdevumi	1,127,381
		Atlīdzība	461,864
		Atalgojums	350,913
		Preces un pakalpojumi	665,517
		Subsīdijas, dotācijas un sociālie pabalsti	70,000
		Subsīdijas un dotācijas	70,000
		Kārtējie maksājumi Eiropas Savienības budžetā un starptautiskā sadarbība	7,658,431
		Starptautiskā sadarbība	7,658,431
		Uzturēšanas izdevumu transferti	552,980
		Valsts budžeta uzturēšanas izdevumu transferti citiem budžetiem noteiktam mērķim	548,922
		Valsts budžeta transferti valsts budžeta daļēji finansētām atvasinātām publiskām personām un budžeta nefinansētām iestādēm noteiktam mērķim	548,922
		Pārējie valsts budžeta uzturēšanas izdevumu transferti citiem budžetiem	4,058
		Pārējie valsts budžeta uzturēšanas izdevumu transferti pašvaldībām	4,058
		Kapitālie izdevumi	60,472
		Pamatkapitāla veidošana	60,472
31.00.00	10.200	Militārpersonu pensiju fonds	
		Resursi izdevumu segšanai	11,548,113
		Dotācija no vispārējiem ieņēmumiem	11,548,113
		Vispārējā kārtībā sadalāmā dotācija no vispārējiem ieņēmumiem	11,548,113
		Izdevumi – kopā	11,548,113
		Uzturēšanas izdevumi	11,548,113
		Subsīdijas, dotācijas un sociālie pabalsti	11,548,113
		Sociālie pabalsti	11,548,113
33.00.00	02.500	Aizsardzības īpašumu pārvaldīšana	
		Resursi izdevumu segšanai	23,022,130
		Ieņēmumi no maksas pakalpojumiem un citi pašu ieņēmumi – kopā	1,281,420
		Dotācija no vispārējiem ieņēmumiem	21,740,710
		Vispārējā kārtībā sadalāmā dotācija no vispārējiem ieņēmumiem	21,740,710
		Izdevumi – kopā	23,022,130
		Uzturēšanas izdevumi	11,671,136
		Kārtējie izdevumi	11,671,136
		Atlīdzība	3,356,010
		Atalgojums	2,673,184
		Preces un pakalpojumi	8,315,126
		Kapitālie izdevumi	11,350,994
		Pamatkapitāla veidošana	11,350,994

34.00.00	02.500	Jaunsardzes centrs	
		Resursi izdevumu segšanai	1,997,123
		Ieņēmumi no maksas pakalpojumiem un citi pašu ieņēmumi – kopā	6,047
		Dotācija no vispārējiem ieņēmumiem	1,991,076
		Vispārējā kārtībā sadalāmā dotācija no vispārējiem ieņēmumiem	1,991,076
		Izdevumi – kopā	1,997,123
		Uzturēšanas izdevumi	1,872,280
		Kārtējie izdevumi	1,809,750
		Atlīdzība	1,299,742
		Atalgojums	989,301
		Preces un pakalpojumi	510,008
		Subsīdijas, dotācijas un sociālie pabalsti	62,530
		Subsīdijas un dotācijas	62,530
		Kapitālie izdevumi	124,843
		Pamatkapitāla veidošana	124,843
35.00.00	02.100	Militārie un aizsardzības pārstāvji ārvalstīs	
		Resursi izdevumu segšanai	5,315,267
		Dotācija no vispārējiem ieņēmumiem	5,315,267
		Vispārējā kārtībā sadalāmā dotācija no vispārējiem ieņēmumiem	5,315,267
		Izdevumi – kopā	5,315,267
		Uzturēšanas izdevumi	5,310,998
		Kārtējie izdevumi	5,310,998
		Atlīdzība	3,261,561
		Atalgojums	948,145
		Preces un pakalpojumi	2,049,437
		Kapitālie izdevumi	4,269
		Pamatkapitāla veidošana	4,269
37.00.00	02.100	Izcilības centra uzturēšana	
		Resursi izdevumu segšanai	2,306,573
		Dotācija no vispārējiem ieņēmumiem	2,306,573
		Vispārējā kārtībā sadalāmā dotācija no vispārējiem ieņēmumiem	2,306,573
		Izdevumi – kopā	2,306,573
		Uzturēšanas izdevumi	2,306,573
		Uzturēšanas izdevumu transferti	2,306,573
		Pārējie valsts budžeta uzturēšanas izdevumu transferti citiem budžetiem	2,306,573
		Pārējie valsts budžeta uzturēšanas izdevumu transferti valsts budžeta daļēji finansētām atvasinātām publiskām personām un budžeta nefinansētām iestādēm	2,306,573
70.00.00	02.100	Citu Eiropas Savienības politiku instrumentu projektu un pasākumu īstenošana	
		Resursi izdevumu segšanai	3,008
		Transferti	3,008
		Valsts budžeta transferti	3,008
		Valsts pamatbudžeta savstarpējie transferti	3,008
		Valsts pamatbudžeta iestāžu saņemtie transferti no valsts pamatbudžeta	3,008

		Valsts pamatbudžeta iestāžu saņemtie transferti no ārvalstu finanšu palīdzības līdzekļiem	3,008
		Izdevumi – kopā	3,008
		Uzturēšanas izdevumi	3,008
		Kārtējie izdevumi	3,008
		Preces un pakalpojumi	3,008
70.06.00	02.100	Latvijas pārstāvju ceļa izdevumu kompensācija, dodoties uz Eiropas Savienības Padomes darba grupu sanāksmēm un Padomes sanāksmēm	
		Resursi izdevumu segšanai	3,008
		Transferti	3,008
		Valsts budžeta transferti	3,008
		Valsts pamatbudžeta savstarpējie transferti	3,008
		Valsts pamatbudžeta iestāžu saņemtie transferti no valsts pamatbudžeta	3,008
		Valsts pamatbudžeta iestāžu saņemtie transferti no ārvalstu finanšu palīdzības līdzekļiem	3,008
		Izdevumi – kopā	3,008
		Uzturēšanas izdevumi	3,008
		Kārtējie izdevumi	3,008
		Preces un pakalpojumi	3,008
73.00.00	02.100	Pārējās ārvalstu finanšu palīdzības līdzfinansētie projekti	
		Resursi izdevumu segšanai	10,875,011
		Ārvalstu finanšu palīdzība iestādes ieņēmumos	4,285,963
		Dotācija no vispārējiem ieņēmumiem	6,589,048
		Vispārējā kārtībā sadalāmā dotācija no vispārējiem ieņēmumiem	6,589,048
		Izdevumi – kopā	10,875,011
		Uzturēšanas izdevumi	7,877
		Kārtējie izdevumi	7,877
		Atlīdzība	5,999
		Atalgojums	4,835
		Preces un pakalpojumi	1,878
		Kapitālie izdevumi	10,867,134
		Pamatkapitāla veidošana	10,867,134
73.07.00	02.100	NATO investīciju projekti	
		Resursi izdevumu segšanai	10,867,134
		Ārvalstu finanšu palīdzība iestādes ieņēmumos	4,278,086
		Dotācija no vispārējiem ieņēmumiem	6,589,048
		Vispārējā kārtībā sadalāmā dotācija no vispārējiem ieņēmumiem	6,589,048
		Izdevumi – kopā	10,867,134
		Kapitālie izdevumi	10,867,134
		Pamatkapitāla veidošana	10,867,134
73.08.00	02.100	Pārējās ārvalstu finanšu palīdzības finansēto projektu īstenošana aizsardzības nozarē	
		Resursi izdevumu segšanai	7,877
		Ārvalstu finanšu palīdzība iestādes ieņēmumos	7,877
		Izdevumi – kopā	7,877
		Uzturēšanas izdevumi	7,877
		Kārtējie izdevumi	7,877

		Atlīdzība	5,999
		Atalgojums	4,835
		Preces un pakalpojumi	1,878
96.00.00	02.100	Latvijas prezidentūras Eiropas Savienības Padomē nodrošināšana 2015. gadā	
		Resursi izdevumu segšanai	625,245
		Dotācija no vispārējiem ieņēmumiem	625,245
		Vispārējā kārtībā sadalāmā dotācija no vispārējiem ieņēmumiem	625,245
		Izdevumi – kopā	625,245
		Uzturēšanas izdevumi	625,245
		Kārtējie izdevumi	625,245
		Atlīdzība	373,289
		Atalgojums	137,866
		Preces un pakalpojumi	251,956
97.00.00	02.500	Nozaru vadība un politikas plānošana	
		Resursi izdevumu segšanai	4,528,753
		Ieņēmumi no maksas pakalpojumiem un citi pašu ieņēmumi – kopā	14,157
		Dotācija no vispārējiem ieņēmumiem	4,514,596
		Vispārējā kārtībā sadalāmā dotācija no vispārējiem ieņēmumiem	4,514,596
		Izdevumi – kopā	4,528,753
		Uzturēšanas izdevumi	4,519,789
		Kārtējie izdevumi	4,519,789
		Atlīdzība	3,955,328
		Atalgojums	3,005,616
		Preces un pakalpojumi	564,461
		Kapitālie izdevumi	8,964
		Pamatkapitāla veidošana	8,964
11. Ārlietu ministrija			
		Resursi izdevumu segšanai	80,333,731
		Ieņēmumi no maksas pakalpojumiem un citi pašu ieņēmumi – kopā	1,230,022
		Ārvalstu finanšu palīdzība iestādes ieņēmumos	924,868
		Dotācija no vispārējiem ieņēmumiem	78,178,841
		Vispārējā kārtībā sadalāmā dotācija no vispārējiem ieņēmumiem	78,178,841
		Izdevumi – kopā	81,535,830
		Uzturēšanas izdevumi	76,599,149
		Kārtējie izdevumi	66,733,235
		Atlīdzība	32,480,513
		Atalgojums	18,316,274
		Preces un pakalpojumi	34,252,722
		Subsīdijas, dotācijas un sociālie pabalsti	141,370
		Subsīdijas un dotācijas	68,725
		Sociālie pabalsti	72,645
		Kārtējie maksājumi Eiropas Savienības budžetā un starptautiskā sadarbība	8,826,232
		Starptautiskā sadarbība	8,826,232
		Uzturēšanas izdevumu transferti	898,312
		Valsts budžeta uzturēšanas izdevumu transferti	898,312

		Valsts budžeta uzturēšanas izdevumu transferti no valsts pamatbudžeta uz valsts speciālo budžetu	10,245
		Valsts budžeta uzturēšanas izdevumu transferti no valsts pamatbudžeta uz valsts pamatbudžetu	888,067
		Valsts budžeta uzturēšanas izdevumu transferti no valsts pamatbudžeta ārvalstu finanšu palīdzības līdzekļiem uz valsts pamatbudžetu	888,067
		Kapitālie izdevumi	4,936,681
		Pamatkapitāla veidošana	4,936,681
		Finansiālā bilance	-1,202,099
		Finansēšana	1,202,099
		Naudas līdzekļi	1,202,099
		Ārvalstu finanšu palīdzības naudas līdzekļu atlikumu izmaiņas palielinājums (-) vai samazinājums (+)	1,202,099
01.00.00	01.132	Diplomātisko un konsulāro misiju nodrošinājums	
		Resursi izdevumu segšanai	30,611,276
		Ieņēmumi no maksas pakalpojumiem un citi pašu ieņēmumi – kopā	1,024,467
		Dotācija no vispārējiem ieņēmumiem	29,586,809
		Vispārējā kārtībā sadalāmā dotācija no vispārējiem ieņēmumiem	29,586,809
		Izdevumi – kopā	30,611,276
		Uzturēšanas izdevumi	29,329,422
		Kārtējie izdevumi	29,294,561
		Atlīdzība	14,497,292
		Atalgojums	6,018,926
		Preces un pakalpojumi	14,797,269
		Subsīdijas, dotācijas un sociālie pabalsti	24,616
		Subsīdijas un dotācijas	24,616
		Uzturēšanas izdevumu transferti	10,245
		Valsts budžeta uzturēšanas izdevumu transferti	10,245
		Valsts budžeta uzturēšanas izdevumu transferti no valsts pamatbudžeta uz valsts speciālo budžetu	10,245
		Kapitālie izdevumi	1,281,854
		Pamatkapitāla veidošana	1,281,854
01.04.00	01.132	Diplomātiskās misijas ārvalstīs	
		Resursi izdevumu segšanai	30,397,845
		Ieņēmumi no maksas pakalpojumiem un citi pašu ieņēmumi – kopā	1,024,467
		Dotācija no vispārējiem ieņēmumiem	29,373,378
		Vispārējā kārtībā sadalāmā dotācija no vispārējiem ieņēmumiem	29,373,378
		Izdevumi – kopā	30,397,845
		Uzturēšanas izdevumi	29,115,991
		Kārtējie izdevumi	29,081,130
		Atlīdzība	14,497,292
		Atalgojums	6,018,926
		Preces un pakalpojumi	14,583,838
		Subsīdijas, dotācijas un sociālie pabalsti	24,616
		Subsīdijas un dotācijas	24,616
		Uzturēšanas izdevumu transferti	10,245

		Valsts budžeta uzturēšanas izdevumu transferti	10,245
		Valsts budžeta uzturēšanas izdevumu transferti no valsts pamatbudžeta uz valsts speciālo budžetu	10,245
		Kapitālie izdevumi	1,281,854
		Pamatkapitāla veidošana	1,281,854
01.06.00	01.132	Konsulārais nodrošinājums	
		Resursi izdevumu segšanai	213,431
		Dotācija no vispārējiem ieņēmumiem	213,431
		Vispārējā kārtībā sadalāmā dotācija no vispārējiem ieņēmumiem	213,431
		Izdevumi – kopā	213,431
		Uzturēšanas izdevumi	213,431
		Kārtējie izdevumi	213,431
		Preces un pakalpojumi	213,431
02.00.00	01.133	Iemaksas starptautiskajās organizācijās	
		Resursi izdevumu segšanai	8,826,232
		Dotācija no vispārējiem ieņēmumiem	8,826,232
		Vispārējā kārtībā sadalāmā dotācija no vispārējiem ieņēmumiem	8,826,232
		Izdevumi – kopā	8,826,232
		Uzturēšanas izdevumi	8,826,232
		Kārtējie maksājumi Eiropas Savienības budžetā un starptautiskā sadarbība	8,826,232
		Starptautiskā sadarbība	8,826,232
06.00.00	01.131	Latvijas institūts	
		Resursi izdevumu segšanai	216,263
		Ieņēmumi no maksas pakalpojumiem un citi pašu ieņēmumi – kopā	1,209
		Dotācija no vispārējiem ieņēmumiem	215,054
		Vispārējā kārtībā sadalāmā dotācija no vispārējiem ieņēmumiem	215,054
		Izdevumi – kopā	216,263
		Uzturēšanas izdevumi	215,452
		Kārtējie izdevumi	215,452
		Atlīdzība	89,984
		Atalgojums	72,515
		Preces un pakalpojumi	125,468
		Kapitālie izdevumi	811
		Pamatkapitāla veidošana	811
07.00.00	01.131	Attīstības sadarbības projekti un starptautiskā palīdzība	
		Resursi izdevumu segšanai	213,813
		Dotācija no vispārējiem ieņēmumiem	213,813
		Vispārējā kārtībā sadalāmā dotācija no vispārējiem ieņēmumiem	213,813
		Izdevumi – kopā	213,813
		Uzturēšanas izdevumi	213,813
		Kārtējie izdevumi	199,584
		Preces un pakalpojumi	199,584
		Subsidijas, dotācijas un sociālie pabalsti	14,229
		Subsidijas un dotācijas	14,229
09.00.00	01.132	Materiālās palīdzības nodrošināšana	
		Resursi izdevumu segšanai	71,144

		Dotācija no vispārējiem ieņēmumiem	71,144
		Vispārējā kārtībā sadalāmā dotācija no vispārējiem ieņēmumiem	71,144
		Izdevumi – kopā	71,144
		Uzturēšanas izdevumi	71,144
		Subsīdijas, dotācijas un sociālie pabalsti	71,144
		Sociālie pabalsti	71,144
70.00.00	01.131	Citu Eiropas Savienības politiku instrumentu projektu un pasākumu īstenošana	
		Resursi izdevumu segšanai	1,060,307
		Ārvalstu finanšu palīdzība iestādes ieņēmumos	924,868
		Dotācija no vispārējiem ieņēmumiem	135,439
		Vispārējā kārtībā sadalāmā dotācija no vispārējiem ieņēmumiem	135,439
		Izdevumi – kopā	2,262,406
		Uzturēšanas izdevumi	2,262,406
		Kārtējie izdevumi	1,374,339
		Preces un pakalpojumi	1,374,339
		Uzturēšanas izdevumu transferti	888,067
		Valsts budžeta uzturēšanas izdevumu transferti	888,067
		Valsts budžeta uzturēšanas izdevumu transferti no valsts pamatbudžeta uz valsts pamatbudžetu	888,067
		Valsts budžeta uzturēšanas izdevumu transferti no valsts pamatbudžeta ārvalstu finanšu palīdzības līdzekļiem uz valsts pamatbudžetu	888,067
		Finansiālā bilance	-1,202,099
		Finansēšana	1,202,099
		Naudas līdzekļi	1,202,099
		Ārvalstu finanšu palīdzības naudas līdzekļu atlikumu izmaiņas palielinājums (-) vai samazinājums (+)	1,202,099
70.06.00	01.131	Latvijas pārstāvju ceļa izdevumu kompensācija, dodoties uz Eiropas Savienības Padomes darba grupu sanāksmēm un Padomes sanāksmēm	
		Resursi izdevumu segšanai	924,868
		Ārvalstu finanšu palīdzība iestādes ieņēmumos	924,868
		Izdevumi – kopā	1,987,107
		Uzturēšanas izdevumi	1,987,107
		Kārtējie izdevumi	1,099,040
		Preces un pakalpojumi	1,099,040
		Uzturēšanas izdevumu transferti	888,067
		Valsts budžeta uzturēšanas izdevumu transferti	888,067
		Valsts budžeta uzturēšanas izdevumu transferti no valsts pamatbudžeta uz valsts pamatbudžetu	888,067
		Valsts budžeta uzturēšanas izdevumu transferti no valsts pamatbudžeta ārvalstu finanšu palīdzības līdzekļiem uz valsts pamatbudžetu	888,067
		Finansiālā bilance	-1,062,239
		Finansēšana	1,062,239
		Naudas līdzekļi	1,062,239
		Ārvalstu finanšu palīdzības naudas līdzekļu atlikumu izmaiņas palielinājums (-) vai samazinājums (+)	1,062,239

70.07.00	01.131	Latvijas valdības un Eiropas Komisijas vadības partnerība par Eiropas Savienības komunikāciju darbībām	
		Izdevumi – kopā	139,860
		Uzturēšanas izdevumi	139,860
		Kārtējie izdevumi	139,860
		Preces un pakalpojumi	139,860
		Finansiālā bilance	-139,860
		Finansēšana	139,860
		Naudas līdzekļi	139,860
		Ārvalstu finanšu palīdzības naudas līdzekļu atlikumu izmaiņas palielinājums (-) vai samazinājums (+)	139,860
70.08.00	01.131	Solidaritātes un migrācijas plūsmu pārvaldības vispārīgās programmas ietvaros izveidotā Eiropas Ārējo robežu fonda projektu un pasākumu īstenošana (2007–2013)	
		Resursi izdevumu segšanai	135,439
		Dotācija no vispārējiem ieņēmumiem	135,439
		Vispārējā kārtībā sadalāmā dotācija no vispārējiem ieņēmumiem	135,439
		Izdevumi – kopā	135,439
		Uzturēšanas izdevumi	135,439
		Kārtējie izdevumi	135,439
		Preces un pakalpojumi	135,439
96.00.00	01.131	Latvijas prezidentūras Eiropas Savienības Padomē nodrošināšana 2015. gadā	
		Resursi izdevumu segšanai	24,357,493
		Dotācija no vispārējiem ieņēmumiem	24,357,493
		Vispārējā kārtībā sadalāmā dotācija no vispārējiem ieņēmumiem	24,357,493
		Izdevumi – kopā	24,357,493
		Uzturēšanas izdevumi	21,573,058
		Kārtējie izdevumi	21,573,058
		Atlīdzība	9,974,404
		Atalgojums	5,974,534
		Preces un pakalpojumi	11,598,654
		Kapitālie izdevumi	2,784,435
		Pamatkapitāla veidošana	2,784,435
96.01.00	01.131	Latvijas prezidentūras Eiropas Savienības Padomē sekretariāta darbības nodrošināšana	
		Resursi izdevumu segšanai	1,807,546
		Dotācija no vispārējiem ieņēmumiem	1,807,546
		Vispārējā kārtībā sadalāmā dotācija no vispārējiem ieņēmumiem	1,807,546
		Izdevumi – kopā	1,807,546
		Uzturēšanas izdevumi	1,771,249
		Kārtējie izdevumi	1,771,249
		Atlīdzība	1,351,783
		Atalgojums	1,063,999
		Preces un pakalpojumi	419,466
		Kapitālie izdevumi	36,297
		Pamatkapitāla veidošana	36,297
96.02.00	01.131	Latvijas prezidentūras Eiropas Savienības Padomē nodrošināšana (centralizētie pasākumi)	
		Resursi izdevumu segšanai	7,295,042
		Dotācija no vispārējiem ieņēmumiem	7,295,042

		Vispārējā kārtībā sadalāmā dotācija no vispārējiem ieņēmumiem	7,295,042
		Izdevumi – kopā	7,295,042
		Uzturēšanas izdevumi	5,172,931
		Kārtējie izdevumi	5,172,931
		Atlīdzība	33,900
		Atalgojums	27,319
		Preces un pakalpojumi	5,139,031
		Kapitālie izdevumi	2,122,111
		Pamatkapitāla veidošana	2,122,111
96.03.00	01.131	Latvijas prezidentūras Eiropas Savienības Padomē nodrošināšana (ministrijas pasākumi)	
		Resursi izdevumu segšanai	14,943,072
		Dotācija no vispārējiem ieņēmumiem	14,943,072
		Vispārējā kārtībā sadalāmā dotācija no vispārējiem ieņēmumiem	14,943,072
		Izdevumi – kopā	14,943,072
		Uzturēšanas izdevumi	14,404,267
		Kārtējie izdevumi	14,404,267
		Atlīdzība	8,559,142
		Atalgojums	4,859,380
		Preces un pakalpojumi	5,845,125
		Kapitālie izdevumi	538,805
		Pamatkapitāla veidošana	538,805
96.04.00	01.131	Latvijas prezidentūras Eiropas Savienības Padomē nodrošināšana (Latvijas institūta pasākumi)	
		Resursi izdevumu segšanai	311,833
		Dotācija no vispārējiem ieņēmumiem	311,833
		Vispārējā kārtībā sadalāmā dotācija no vispārējiem ieņēmumiem	311,833
		Izdevumi – kopā	311,833
		Uzturēšanas izdevumi	224,611
		Kārtējie izdevumi	224,611
		Atlīdzība	29,579
		Atalgojums	23,836
		Preces un pakalpojumi	195,032
		Kapitālie izdevumi	87,222
		Pamatkapitāla veidošana	87,222
97.00.00	01.131	Nozaru vadība un politikas plānošana	
		Resursi izdevumu segšanai	14,977,203
		Ieņēmumi no maksas pakalpojumiem un citi pašu ieņēmumi – kopā	204,346
		Dotācija no vispārējiem ieņēmumiem	14,772,857
		Vispārējā kārtībā sadalāmā dotācija no vispārējiem ieņēmumiem	14,772,857
		Izdevumi – kopā	14,977,203
		Uzturēšanas izdevumi	14,107,622
		Kārtējie izdevumi	14,076,241
		Atlīdzība	7,918,833
		Atalgojums	6,250,299
		Preces un pakalpojumi	6,157,408
		Subsīdijas, dotācijas un sociālie pabalsti	31,381
		Subsīdijas un dotācijas	29,880

Sociālie pabalsti	1,501
Kapitālie izdevumi	869,581
Pamatkapitāla veidošana	869,581
12. Ekonomikas ministrija	
Resursi izdevumu segšanai	196,889,024
Ieņēmumi no maksas pakalpojumiem un citi pašu ieņēmumi – kopā	11,536,123
Ārvalstu finanšu palīdzība iestādes ieņēmumos	436,563
Ārvalstu finanšu palīdzība atmaksām valsts pamatbudžetam	253,896
Transferti	128,147
Valsts budžeta transferti	128,147
Valsts pamatbudžeta savstarpējie transferti	128,147
Valsts pamatbudžeta iestāžu saņemtie transferti no valsts pamatbudžeta	128,147
Valsts pamatbudžeta iestāžu saņemtie transferti no ārvalstu finanšu palīdzības līdzekļiem	128,147
Dotācija no vispārējiem ieņēmumiem	184,788,191
Vispārējā kārtībā sadalāmā dotācija no vispārējiem ieņēmumiem	180,213,076
Dotācija no vispārējiem ieņēmumiem atmaksām valsts pamatbudžetā	4,575,115
Izdevumi – kopā	196,896,850
Uzturēšanas izdevumi	195,558,803
Kārtējie izdevumi	74,269,228
Atlīdzība	20,362,429
Atalgojums	14,666,589
Preces un pakalpojumi	53,906,799
Subsīdijas, dotācijas un sociālie pabalsti	115,650,861
Subsīdijas un dotācijas	115,650,861
Kārtējie maksājumi Eiropas Savienības budžetā un starptautiskā sadarbība	250,367
Starptautiskā sadarbība	250,367
Uzturēšanas izdevumu transferti	5,388,347
Valsts budžeta uzturēšanas izdevumu transferti	32,726
Valsts budžeta uzturēšanas izdevumu transferti no valsts pamatbudžeta uz valsts pamatbudžetu	32,726
Valsts budžeta uzturēšanas izdevumu transferti no valsts pamatbudžeta dotācijas no vispārējiem ieņēmumiem uz valsts pamatbudžetu	32,726
Valsts budžeta uzturēšanas izdevumu transferti citiem budžetiem noteiktam mērķim	526,610
Valsts budžeta uzturēšanas izdevumu transferti pašvaldībām Eiropas Savienības politiku instrumentu un pārējās ārvalstu finanšu palīdzības līdzfinansētajiem projektiem (pasākumiem)	128,497
Valsts budžeta transferti valsts budžeta daļēji finansētām atvasinātām publiskām personām un budžeta nefinansētām iestādēm noteiktam mērķim	398,113
Atmaksa valsts budžetā par veiktajiem uzturēšanas izdevumiem	4,829,011

		Kapitālie izdevumi	1,338,047
		Pamatkapitāla veidošana	502,408
		Kapitālo izdevumu transferti	835,639
		Valsts budžeta transferti kapitālajiem izdevumiem citiem budžetiem noteiktam mērķim	835,639
		Valsts budžeta kapitālo izdevumu transferti pašvaldībām Eiropas Savienības politiku instrumentu un pārējās ārvalstu finanšu palīdzības līdzfinansētajiem projektiem (pasākumiem)	835,639
		Finansiālā bilance	-7,826
		Finansēšana	7,826
		Naudas līdzekļi	7,826
		Ārvalstu finanšu palīdzības naudas līdzekļu atlikumu izmaiņas palielinājums (-) vai samazinājums (+)	7,826
24.00.00	01.320	Statistiskās informācijas nodrošināšana	
		Resursi izdevumu segšanai	8,935,571
		Ieņēmumi no maksas pakalpojumiem un citi pašu ieņēmumi – kopā	309,960
		Dotācija no vispārējiem ieņēmumiem	8,625,611
		Vispārējā kārtībā sadalāmā dotācija no vispārējiem ieņēmumiem	8,625,611
		Izdevumi – kopā	8,935,571
		Uzturēšanas izdevumi	8,683,381
		Kārtējie izdevumi	8,650,655
		Atlīdzība	7,073,040
		Atalgojums	5,356,005
		Preces un pakalpojumi	1,577,615
		Uzturēšanas izdevumu transferti	32,726
		Valsts budžeta uzturēšanas izdevumu transferti	32,726
		Valsts budžeta uzturēšanas izdevumu transferti no valsts pamatbudžeta uz valsts pamatbudžetu	32,726
		Valsts budžeta uzturēšanas izdevumu transferti no valsts pamatbudžeta dotācijas no vispārējiem ieņēmumiem uz valsts pamatbudžetu	32,726
		Kapitālie izdevumi	252,190
		Pamatkapitāla veidošana	252,190
25.00.00	04.100	Uzņēmējdarbības un uz zināšanām balstītas ekonomikas veicināšana	
		Resursi izdevumu segšanai	286,111
		Dotācija no vispārējiem ieņēmumiem	286,111
		Vispārējā kārtībā sadalāmā dotācija no vispārējiem ieņēmumiem	286,111
		Izdevumi – kopā	286,111
		Uzturēšanas izdevumi	286,111
		Kārtējie izdevumi	286,111
		Preces un pakalpojumi	286,111
26.00.00		Godīgas konkurences nodrošināšana, iekšējā tirgus un patērētāju tiesību aizsardzība	
		Resursi izdevumu segšanai	3,506,368
		Ieņēmumi no maksas pakalpojumiem un citi pašu ieņēmumi – kopā	14,728
		Dotācija no vispārējiem ieņēmumiem	3,491,640

		Vispārējā kārtībā sadalāmā dotācija no vispārējiem ieņēmumiem	3,491,640
		Izdevumi – kopā	3,506,368
		Uzturēšanas izdevumi	3,455,145
		Kārtējie izdevumi	2,937,650
		Atlīdzība	2,400,907
		Atalgojums	1,839,964
		Preces un pakalpojumi	536,743
		Subsīdijas, dotācijas un sociālie pabalsti	506,482
		Subsīdijas un dotācijas	506,482
		Kārtējie maksājumi Eiropas Savienības budžetā un starptautiskā sadarbība	11,013
		Starptautiskā sadarbība	11,013
		Kapitālie izdevumi	51,223
		Pamatkapitāla veidošana	51,223
26.01.00	04.110	Iekšējais tirgus un patērētāju tiesību aizsardzība	
		Resursi izdevumu segšanai	1,946,111
		Ieņēmumi no maksas pakalpojumiem un citi pašu ieņēmumi – kopā	14,728
		Dotācija no vispārējiem ieņēmumiem	1,931,383
		Vispārējā kārtībā sadalāmā dotācija no vispārējiem ieņēmumiem	1,931,383
		Izdevumi – kopā	1,946,111
		Uzturēšanas izdevumi	1,899,156
		Kārtējie izdevumi	1,859,714
		Atlīdzība	1,426,757
		Atalgojums	1,080,547
		Preces un pakalpojumi	432,957
		Subsīdijas, dotācijas un sociālie pabalsti	39,442
		Subsīdijas un dotācijas	39,442
		Kapitālie izdevumi	46,955
		Pamatkapitāla veidošana	46,955
26.02.00	04.110	Konkurences politikas ieviešana	
		Resursi izdevumu segšanai	1,093,217
		Dotācija no vispārējiem ieņēmumiem	1,093,217
		Vispārējā kārtībā sadalāmā dotācija no vispārējiem ieņēmumiem	1,093,217
		Izdevumi – kopā	1,093,217
		Uzturēšanas izdevumi	1,088,949
		Kārtējie izdevumi	1,077,936
		Atlīdzība	974,150
		Atalgojums	759,417
		Preces un pakalpojumi	103,786
		Kārtējie maksājumi Eiropas Savienības budžetā un starptautiskā sadarbība	11,013
		Starptautiskā sadarbība	11,013
		Kapitālie izdevumi	4,268
		Pamatkapitāla veidošana	4,268
26.04.00	04.110	Atbilstības novērtēšana un kvalitātes nodrošināšana	
		Resursi izdevumu segšanai	467,040
		Dotācija no vispārējiem ieņēmumiem	467,040
		Vispārējā kārtībā sadalāmā dotācija no vispārējiem ieņēmumiem	467,040

		Izdevumi – kopā	467,040
		Uzturēšanas izdevumi	467,040
		Subsīdijas, dotācijas un sociālie pabalsti	467,040
		Subsīdijas un dotācijas	467,040
27.00.00	04.100	Valsts atbalsta politikas ieviešana	
		Resursi izdevumu segšanai	1,063,948
		Dotācija no vispārējiem ieņēmumiem	1,063,948
		Vispārējā kārtībā sadalāmā dotācija no vispārējiem ieņēmumiem	1,063,948
		Izdevumi – kopā	1,063,948
		Uzturēšanas izdevumi	1,045,451
		Kārtējie izdevumi	1,045,451
		Atlīdzība	820,532
		Atalgojums	652,821
		Preces un pakalpojumi	224,919
		Kapitālie izdevumi	18,497
		Pamatkapitāla veidošana	18,497
28.00.00	04.100	Ārējās ekonomiskās politikas ieviešana	
		Resursi izdevumu segšanai	3,757,817
		Ieņēmumi no maksas pakalpojumiem un citi pašu ieņēmumi – kopā	569,148
		Dotācija no vispārējiem ieņēmumiem	3,188,669
		Vispārējā kārtībā sadalāmā dotācija no vispārējiem ieņēmumiem	3,188,669
		Izdevumi – kopā	3,757,817
		Uzturēšanas izdevumi	3,750,703
		Kārtējie izdevumi	3,748,243
		Atlīdzība	1,131,786
		Atalgojums	723,948
		Preces un pakalpojumi	2,616,457
		Kārtējie maksājumi Eiropas Savienības budžetā un starptautiskā sadarbība	2,460
		Starptautiskā sadarbība	2,460
		Kapitālie izdevumi	7,114
		Pamatkapitāla veidošana	7,114
29.00.00	04.300	Enerģētikas politikas ieviešana	
		Resursi izdevumu segšanai	68,710,064
		Dotācija no vispārējiem ieņēmumiem	68,710,064
		Vispārējā kārtībā sadalāmā dotācija no vispārējiem ieņēmumiem	68,710,064
		Izdevumi – kopā	68,710,064
		Uzturēšanas izdevumi	68,710,064
		Kārtējie izdevumi	34,789,825
		Preces un pakalpojumi	34,789,825
		Subsīdijas, dotācijas un sociālie pabalsti	33,920,239
		Subsīdijas un dotācijas	33,920,239
29.01.00	04.300	Naftas produktu rezervju uzturēšana	
		Resursi izdevumu segšanai	34,789,825
		Dotācija no vispārējiem ieņēmumiem	34,789,825
		Vispārējā kārtībā sadalāmā dotācija no vispārējiem ieņēmumiem	34,789,825
		Izdevumi – kopā	34,789,825
		Uzturēšanas izdevumi	34,789,825

		Kārtējie izdevumi	34,789,825
		Preces un pakalpojumi	34,789,825
29.02.00	04.300	Elektroenerģijas lietotāju atbalsts	
		Resursi izdevumu segšanai	29,264,488
		Dotācija no vispārējiem ieņēmumiem	29,264,488
		Vispārējā kārtībā sadalāmā dotācija no vispārējiem ieņēmumiem	29,264,488
		Izdevumi – kopā	29,264,488
		Uzturēšanas izdevumi	29,264,488
		Subsidijas, dotācijas un sociālie pabalsti	29,264,488
		Subsidijas un dotācijas	29,264,488
29.03.00	04.300	Ēku energoefektivitātes uzlabošana	
		Resursi izdevumu segšanai	4,655,751
		Dotācija no vispārējiem ieņēmumiem	4,655,751
		Vispārējā kārtībā sadalāmā dotācija no vispārējiem ieņēmumiem	4,655,751
		Izdevumi – kopā	4,655,751
		Uzturēšanas izdevumi	4,655,751
		Subsidijas, dotācijas un sociālie pabalsti	4,655,751
		Subsidijas un dotācijas	4,655,751
30.00.00	04.730	Tūrisma politikas ieviešana	
		Resursi izdevumu segšanai	1,049,931
		Dotācija no vispārējiem ieņēmumiem	1,049,931
		Vispārējā kārtībā sadalāmā dotācija no vispārējiem ieņēmumiem	1,049,931
		Izdevumi – kopā	1,049,931
		Uzturēšanas izdevumi	1,045,431
		Kārtējie izdevumi	1,045,431
		Atlīdzība	259,714
		Atalgojums	197,385
		Preces un pakalpojumi	785,717
		Kapitālie izdevumi	4,500
		Pamatkapitāla veidošana	4,500
33.00.00	04.100	Ekonomikas attīstības programma	
		Resursi izdevumu segšanai	10,500,000
		Ieņēmumi no maksas pakalpojumiem un citi pašu ieņēmumi – kopā	10,500,000
		Izdevumi – kopā	10,500,000
		Uzturēšanas izdevumi	10,500,000
		Subsidijas, dotācijas un sociālie pabalsti	10,500,000
		Subsidijas un dotācijas	10,500,000
61.00.00	04.100	Kohēzijas fonda (KF) projektu un pasākumu īstenošana	
		Resursi izdevumu segšanai	13,684,945
		Dotācija no vispārējiem ieņēmumiem	13,684,945
		Vispārējā kārtībā sadalāmā dotācija no vispārējiem ieņēmumiem	13,684,945
		Izdevumi – kopā	13,684,945
		Uzturēšanas izdevumi	13,684,945
		Subsidijas, dotācijas un sociālie pabalsti	13,684,945
		Subsidijas un dotācijas	13,684,945
61.06.00	04.100	Kohēzijas fonda (KF) projekti (2007–2013)	
		Resursi izdevumu segšanai	13,684,945

		Dotācija no vispārējiem ieņēmumiem	13,684,945
		Vispārējā kārtībā sadalāmā dotācija no vispārējiem ieņēmumiem	13,684,945
		Izdevumi – kopā	13,684,945
		Uzturēšanas izdevumi	13,684,945
		Subsīdijas, dotācijas un sociālie pabalsti	13,684,945
		Subsīdijas un dotācijas	13,684,945
62.00.00	04.100	Eiropas Reģionālās attīstības fonda (ERAF) projektu un pasākumu īstenošana	
		Resursi izdevumu segšanai	58,095,103
		Dotācija no vispārējiem ieņēmumiem	58,095,103
		Vispārējā kārtībā sadalāmā dotācija no vispārējiem ieņēmumiem	53,519,988
		Dotācija no vispārējiem ieņēmumiem atmaksām valsts pamatbudžetā	4,575,115
		Izdevumi – kopā	58,095,103
		Uzturēšanas izdevumi	57,259,464
		Kārtējie izdevumi	9,299,715
		Atlīdzība	495,683
		Atalgojums	279,397
		Preces un pakalpojumi	8,804,032
		Subsīdijas, dotācijas un sociālie pabalsti	42,858,024
		Subsīdijas un dotācijas	42,858,024
		Uzturēšanas izdevumu transferti	5,101,725
		Valsts budžeta uzturēšanas izdevumu transferti citiem budžetiem noteiktam mērķim	526,610
		Valsts budžeta uzturēšanas izdevumu transferti pašvaldībām Eiropas Savienības politiku instrumentu un pārējās ārvalstu finanšu palīdzības līdzfinansētajiem projektiem (pasākumiem)	128,497
		Valsts budžeta transferti valsts budžeta daļēji finansētām atvasinātām publiskām personām un budžeta nefinansētām iestādēm noteiktam mērķim	398,113
		Atmaksa valsts budžetā par veiktajiem uzturēšanas izdevumiem	4,575,115
		Kapitālie izdevumi	835,639
		Kapitālo izdevumu transferti	835,639
		Valsts budžeta transferti kapitālajiem izdevumiem citiem budžetiem noteiktam mērķim	835,639
		Valsts budžeta kapitālo izdevumu transferti pašvaldībām Eiropas Savienības politiku instrumentu un pārējās ārvalstu finanšu palīdzības līdzfinansētajiem projektiem (pasākumiem)	835,639
62.02.00	04.100	Atmaksas valsts pamatbudžetā par Eiropas Reģionālās attīstības fonda (ERAF) finansējumu (2007–2013)	
		Resursi izdevumu segšanai	4,575,115
		Dotācija no vispārējiem ieņēmumiem	4,575,115
		Dotācija no vispārējiem ieņēmumiem atmaksām valsts pamatbudžetā	4,575,115
		Izdevumi – kopā	4,575,115
		Uzturēšanas izdevumi	4,575,115
		Uzturēšanas izdevumu transferti	4,575,115

		Atmaksa valsts budžetā par veiktajiem uzturēšanas izdevumiem	4,575,115
62.06.00	04.100	Eiropas Reģionālās attīstības fonda (ERAF) projekti (2007–2013)	
		Resursi izdevumu segšanai	53,519,988
		Dotācija no vispārējiem ieņēmumiem	53,519,988
		Vispārējā kārtībā sadalāmā dotācija no vispārējiem ieņēmumiem	53,519,988
		Izdevumi – kopā	53,519,988
		Uzturēšanas izdevumi	52,684,349
		Kārtējie izdevumi	9,299,715
		Atlīdzība	495,683
		Atalgojums	279,397
		Preces un pakalpojumi	8,804,032
		Subsīdijas, dotācijas un sociālie pabalsti	42,858,024
		Subsīdijas un dotācijas	42,858,024
		Uzturēšanas izdevumu transferti	526,610
		Valsts budžeta uzturēšanas izdevumu transferti citiem budžetiem noteiktam mērķim	526,610
		Valsts budžeta uzturēšanas izdevumu transferti pašvaldībām Eiropas Savienības politiku instrumentu un pārējās ārvalstu finanšu palīdzības līdzfinansētajiem projektiem (pasākumiem)	128,497
		Valsts budžeta transferti valsts budžeta daļēji finansētām atvasinātām publiskām personām un budžeta nefinansētām iestādēm noteiktam mērķim	398,113
		Kapitālie izdevumi	835,639
		Kapitālo izdevumu transferti	835,639
		Valsts budžeta transferti kapitālajiem izdevumiem citiem budžetiem noteiktam mērķim	835,639
		Valsts budžeta kapitālo izdevumu transferti pašvaldībām Eiropas Savienības politiku instrumentu un pārējās ārvalstu finanšu palīdzības līdzfinansētajiem projektiem (pasākumiem)	835,639
63.00.00	04.100	Eiropas Sociālā fonda (ESF) projektu un pasākumu īstenošana	
		Resursi izdevumu segšanai	9,680,889
		Dotācija no vispārējiem ieņēmumiem	9,680,889
		Vispārējā kārtībā sadalāmā dotācija no vispārējiem ieņēmumiem	9,680,889
		Izdevumi – kopā	9,680,889
		Uzturēšanas izdevumi	9,680,889
		Subsīdijas, dotācijas un sociālie pabalsti	9,680,889
		Subsīdijas un dotācijas	9,680,889
63.06.00	04.100	Eiropas Sociālā fonda (ESF) projekti (2007–2013)	
		Resursi izdevumu segšanai	9,680,889
		Dotācija no vispārējiem ieņēmumiem	9,680,889
		Vispārējā kārtībā sadalāmā dotācija no vispārējiem ieņēmumiem	9,680,889
		Izdevumi – kopā	9,680,889
		Uzturēšanas izdevumi	9,680,889
		Subsīdijas, dotācijas un sociālie pabalsti	9,680,889

		Subsīdijas un dotācijas	9,680,889
67.00.00	04.100	Eiropas Kopienas iniciatīvas projektu un pasākumu īstenošana	
		Resursi izdevumu segšanai	1,722,814
		Ārvalstu finanšu palīdzība iestādes ieņēmumos	241,584
		Ārvalstu finanšu palīdzība atmaksām valsts pamatbudžetam	58,917
		Dotācija no vispārējiem ieņēmumiem	1,481,230
		Vispārējā kārtībā sadalāmā dotācija no vispārējiem ieņēmumiem	1,481,230
		Izdevumi – kopā	1,730,640
		Uzturēšanas izdevumi	1,726,371
		Kārtējie izdevumi	1,667,454
		Atlīdzība	909,327
		Atalgojums	733,228
		Preces un pakalpojumi	758,127
		Uzturēšanas izdevumu transferti	58,917
		Atmaksa valsts budžetā par veiktajiem uzturēšanas izdevumiem	58,917
		Kapitālie izdevumi	4,269
		Pamatkapitāla veidošana	4,269
		Finansiālā bilance	-7,826
		Finansēšana	7,826
		Naudas līdzekļi	7,826
		Ārvalstu finanšu palīdzības naudas līdzekļu atlikumu izmaiņas palielinājums (-) vai samazinājums (+)	7,826
67.02.00	04.100	Atmaksas valsts pamatbudžetā par Eiropas Kopienas iniciatīvu finansējumu (2007–2013)	
		Resursi izdevumu segšanai	58,917
		Ārvalstu finanšu palīdzība iestādes ieņēmumos	58,917
		Ārvalstu finanšu palīdzība atmaksām valsts pamatbudžetam	58,917
		Izdevumi – kopā	58,917
		Uzturēšanas izdevumi	58,917
		Uzturēšanas izdevumu transferti	58,917
		Atmaksa valsts budžetā par veiktajiem uzturēšanas izdevumiem	58,917
67.06.00	04.100	Eiropas Kopienas iniciatīvas projekti	
		Resursi izdevumu segšanai	1,663,897
		Ārvalstu finanšu palīdzība iestādes ieņēmumos	182,667
		Dotācija no vispārējiem ieņēmumiem	1,481,230
		Vispārējā kārtībā sadalāmā dotācija no vispārējiem ieņēmumiem	1,481,230
		Izdevumi – kopā	1,671,723
		Uzturēšanas izdevumi	1,667,454
		Kārtējie izdevumi	1,667,454
		Atlīdzība	909,327
		Atalgojums	733,228
		Preces un pakalpojumi	758,127
		Kapitālie izdevumi	4,269
		Pamatkapitāla veidošana	4,269
		Finansiālā bilance	-7,826
		Finansēšana	7,826
		Naudas līdzekļi	7,826

		Ārvalstu finanšu palīdzības naudas līdzekļu atlikumu izmaiņas palielinājums (-) vai samazinājums (+)	7,826
69.00.00	04.810	3. mērķa “Eiropas teritoriālā sadarbība” pārrobežu sadarbības programmu, projektu un pasākumu īstenošana	
		Resursi izdevumu segšanai	198,344
		Ārvalstu finanšu palīdzība iestādes ieņēmumos	194,979
		Ārvalstu finanšu palīdzība atmaksām valsts pamatbudžetam	194,979
		Dotācija no vispārējiem ieņēmumiem	3,365
		Vispārējā kārtībā sadalāmā dotācija no vispārējiem ieņēmumiem	3,365
		Izdevumi – kopā	198,344
		Uzturēšanas izdevumi	198,344
		Kārtējie izdevumi	3,365
		Atlīdzība	3,165
		Atalgojums	2,551
		Preces un pakalpojumi	200
		Uzturēšanas izdevumu transferti	194,979
		Atmaksa valsts budžetā par veiktajiem uzturēšanas izdevumiem	194,979
69.02.00	04.810	Atmaksas valsts pamatbudžetā par 3. mērķa “Eiropas teritoriālā sadarbība” pārrobežu sadarbības programmu, projektu un pasākumu īstenošanu	
		Resursi izdevumu segšanai	194,979
		Ārvalstu finanšu palīdzība iestādes ieņēmumos	194,979
		Ārvalstu finanšu palīdzība atmaksām valsts pamatbudžetam	194,979
		Izdevumi – kopā	194,979
		Uzturēšanas izdevumi	194,979
		Uzturēšanas izdevumu transferti	194,979
		Atmaksa valsts budžetā par veiktajiem uzturēšanas izdevumiem	194,979
69.06.00	04.810	3. mērķa “Eiropas teritoriālā sadarbība” pārrobežu sadarbības projekti	
		Resursi izdevumu segšanai	3,365
		Dotācija no vispārējiem ieņēmumiem	3,365
		Vispārējā kārtībā sadalāmā dotācija no vispārējiem ieņēmumiem	3,365
		Izdevumi – kopā	3,365
		Uzturēšanas izdevumi	3,365
		Kārtējie izdevumi	3,365
		Atlīdzība	3,165
		Atalgojums	2,551
		Preces un pakalpojumi	200
70.00.00	04.100	Citu Eiropas Savienības politiku instrumentu projektu un pasākumu īstenošana	
		Resursi izdevumu segšanai	2,587,690
		Transferti	128,147
		Valsts budžeta transferti	128,147
		Valsts pamatbudžeta savstarpējie transferti	128,147
		Valsts pamatbudžeta iestāžu saņemtie transferti no valsts pamatbudžeta	128,147
		Valsts pamatbudžeta iestāžu saņemtie transferti no ārvalstu finanšu palīdzības līdzekļiem	128,147

		Dotācija no vispārējiem ieņēmumiem	2,459,543
		Vispārējā kārtībā sadalāmā dotācija no vispārējiem ieņēmumiem	2,459,543
		Izdevumi – kopā	2,587,690
		Uzturēšanas izdevumi	2,570,616
		Kārtējie izdevumi	2,570,616
		Atlīdzība	1,861,442
		Atalgojums	1,433,301
		Preces un pakalpojumi	709,174
		Kapitālie izdevumi	17,074
		Pamatkapitāla veidošana	17,074
70.05.00	04.100	Tehniskā palīdzība ERAF, ESF, KF apgūšanai (2007–2013)	
		Resursi izdevumu segšanai	2,459,543
		Dotācija no vispārējiem ieņēmumiem	2,459,543
		Vispārējā kārtībā sadalāmā dotācija no vispārējiem ieņēmumiem	2,459,543
		Izdevumi – kopā	2,459,543
		Uzturēšanas izdevumi	2,442,469
		Kārtējie izdevumi	2,442,469
		Atlīdzība	1,861,442
		Atalgojums	1,433,301
		Preces un pakalpojumi	581,027
		Kapitālie izdevumi	17,074
		Pamatkapitāla veidošana	17,074
70.06.00	04.100	Latvijas pārstāvju ceļa izdevumu kompensācija, dodoties uz Eiropas Savienības Padomes darba grupu sanāksmēm un Padomes sanāksmēm	
		Resursi izdevumu segšanai	128,147
		Transferti	128,147
		Valsts budžeta transferti	128,147
		Valsts pamatbudžeta savstarpējie transferti	128,147
		Valsts pamatbudžeta iestāžu saņemtie transferti no valsts pamatbudžeta	128,147
		Valsts pamatbudžeta iestāžu saņemtie transferti no ārvalstu finanšu palīdzības līdzekļiem	128,147
		Izdevumi – kopā	128,147
		Uzturēšanas izdevumi	128,147
		Kārtējie izdevumi	128,147
		Preces un pakalpojumi	128,147
71.00.00	04.100	Eiropas Ekonomikas zonas un Norvēģijas finanšu instrumentu finansēto programmu, projektu un pasākumu īstenošana	
		Resursi izdevumu segšanai	4,800,448
		Dotācija no vispārējiem ieņēmumiem	4,800,448
		Vispārējā kārtībā sadalāmā dotācija no vispārējiem ieņēmumiem	4,800,448
		Izdevumi – kopā	4,800,448
		Uzturēšanas izdevumi	4,800,448
		Kārtējie izdevumi	300,166
		Atlīdzība	189,410
		Atalgojums	143,081
		Preces un pakalpojumi	110,756

		Subsīdijas, dotācijas un sociālie pabalsti	4,500,282
		Subsīdijas un dotācijas	4,500,282
71.06.00	04.100	Eiropas Ekonomikas zonas un Norvēģijas finanšu instrumentu finansētie projekti	
		Resursi izdevumu segšanai	4,800,448
		Dotācija no vispārējiem ieņēmumiem	4,800,448
		Vispārējā kārtībā sadalāmā dotācija no vispārējiem ieņēmumiem	4,800,448
		Izdevumi – kopā	4,800,448
		Uzturēšanas izdevumi	4,800,448
		Kārtējie izdevumi	300,166
		Atlīdzība	189,410
		Atalgojums	143,081
		Preces un pakalpojumi	110,756
		Subsīdijas, dotācijas un sociālie pabalsti	4,500,282
		Subsīdijas un dotācijas	4,500,282
96.00.00	04.100	Latvijas prezidentūras Eiropas Savienības Padomē nodrošināšana 2015. gadā	
		Resursi izdevumu segšanai	3,109,595
		Dotācija no vispārējiem ieņēmumiem	3,109,595
		Vispārējā kārtībā sadalāmā dotācija no vispārējiem ieņēmumiem	3,109,595
		Izdevumi – kopā	3,109,595
		Uzturēšanas izdevumi	3,046,704
		Kārtējie izdevumi	3,046,704
		Atlīdzība	1,562,588
		Atalgojums	573,553
		Preces un pakalpojumi	1,484,116
		Kapitālie izdevumi	62,891
		Pamatkapitāla veidošana	62,891
97.00.00	04.100	Nozaru vadība un politikas plānošana	
		Resursi izdevumu segšanai	5,199,386
		Ieņēmumi no maksas pakalpojumiem un citi pašu ieņēmumi – kopā	142,287
		Dotācija no vispārējiem ieņēmumiem	5,057,099
		Vispārējā kārtībā sadalāmā dotācija no vispārējiem ieņēmumiem	5,057,099
		Izdevumi – kopā	5,199,386
		Uzturēšanas izdevumi	5,114,736
		Kārtējie izdevumi	4,877,842
		Atlīdzība	3,654,835
		Atalgojums	2,731,355
		Preces un pakalpojumi	1,223,007
		Kārtējie maksājumi Eiropas Savienības budžetā un starptautiskā sadarbība	236,894
		Starptautiskā sadarbība	236,894
		Kapitālie izdevumi	84,650
		Pamatkapitāla veidošana	84,650
13. Finanšu ministrija			
		Resursi izdevumu segšanai	929,370,619
		Ieņēmumi no maksas pakalpojumiem un citi pašu ieņēmumi – kopā	3,442,825

Ārvalstu finanšu palīdzība iestādes ieņēmumos	7,231,413
Ārvalstu finanšu palīdzība atmaksām valsts pamatbudžetam	5,782,975
Transferti	88,139
Valsts budžeta transferti	88,139
Valsts pamatbudžeta savstarpējie transferti	88,139
Valsts pamatbudžeta iestāžu saņemtie transferti no valsts pamatbudžeta	88,139
Valsts pamatbudžeta iestāžu saņemtie transferti no ārvalstu finanšu palīdzības līdzekļiem	88,139
Dotācija no vispārējiem ieņēmumiem	918,608,242
Vispārējā kārtībā sadalāmā dotācija no vispārējiem ieņēmumiem	875,141,433
Dotācija no vispārējiem ieņēmumiem atmaksām valsts pamatbudžetā	43,466,809
Izdevumi – kopā	884,396,206
Uzturēšanas izdevumi	811,248,624
Kārtējie izdevumi	130,887,357
Atlīdzība	78,120,504
Atalgojums	61,072,259
Preces un pakalpojumi	52,766,853
Procentu izdevumi	364,012,897
Subsīdijas, dotācijas un sociālie pabalsti	34,528,242
Subsīdijas un dotācijas	34,051,580
Sociālie pabalsti	476,662
Kārtējie maksājumi Eiropas Savienības budžetā un starptautiskā sadarbība	254,898,626
Kārtējie maksājumi Eiropas Savienības budžetā	254,694,054
Starptautiskā sadarbība	204,572
Uzturēšanas izdevumu transferti	26,921,502
Valsts budžeta uzturēšanas izdevumu transferti citiem budžetiem noteiktam mērķim	263,702
Valsts budžeta uzturēšanas izdevumu transferti pašvaldībām Eiropas Savienības politiku instrumentu un pārējās ārvalstu finanšu palīdzības līdzfinansētajiem projektiem (pasākumiem)	263,702
Atmaksā valsts budžetā par veiktajiem uzturēšanas izdevumiem	26,657,800
Kapitālie izdevumi	73,147,582
Pamatkapitāla veidošana	25,900,491
Kapitālo izdevumu transferti	47,247,091
Valsts budžeta transferti kapitālajiem izdevumiem citiem budžetiem noteiktam mērķim	24,655,107
Valsts budžeta kapitālo izdevumu transferti pašvaldībām Eiropas Savienības politiku instrumentu un pārējās ārvalstu finanšu palīdzības līdzfinansētajiem projektiem (pasākumiem)	24,655,107
Atmaksā valsts budžetā par veiktajiem kapitālajiem izdevumiem	22,591,984
Finansiālā bilance	44,974,413
Finansēšana	-44,974,413
Aizdevumi	-295,957,337

		Naudas līdzekļi	297,163,790
		Maksas pakalpojumu un citu pašu ieņēmumu naudas līdzekļu atlikumu izmaiņas palielinājums (-) vai samazinājums (+)	1,206,453
		Naudas līdzekļu aizdevumiem atlikumu izmaiņas palielinājums (-) vai samazinājums (+)	295,957,337
		Akcijas un cita līdzdalība komersantu pašu kapitālā	-46,180,866
29.00.00	01.120	Fiskālās disciplīnas padomes darbības nodrošināšana	
		Resursi izdevumu segšanai	95,297
		Dotācija no vispārējiem ieņēmumiem	95,297
		Vispārējā kārtībā sadalāmā dotācija no vispārējiem ieņēmumiem	95,297
		Izdevumi – kopā	95,297
		Uzturēšanas izdevumi	93,590
		Kārtējie izdevumi	93,590
		Atlīdzība	57,525
		Atalgojums	46,357
		Preces un pakalpojumi	36,065
		Kapitālie izdevumi	1,707
		Pamatkapitāla veidošana	1,707
31.00.00		Budžeta izpilde un valsts parāda vadība	
		Resursi izdevumu segšanai	377,179,559
		Ieņēmumi no maksas pakalpojumiem un citi pašu ieņēmumi – kopā	3,310,276
		Dotācija no vispārējiem ieņēmumiem	373,869,283
		Vispārējā kārtībā sadalāmā dotācija no vispārējiem ieņēmumiem	373,869,283
		Izdevumi – kopā	378,386,012
		Uzturēšanas izdevumi	377,969,436
		Kārtējie izdevumi	13,956,539
		Atlīdzība	4,582,287
		Atalgojums	3,464,164
		Preces un pakalpojumi	9,374,252
		Procentu izdevumi	364,012,897
		Kapitālie izdevumi	416,576
		Pamatkapitāla veidošana	416,576
		Finansiālā bilance	-1,206,453
		Finansēšana	1,206,453
		Naudas līdzekļi	1,206,453
		Maksas pakalpojumu un citu pašu ieņēmumu naudas līdzekļu atlikumu izmaiņas palielinājums (-) vai samazinājums (+)	1,206,453
31.01.00	01.120	Budžeta izpilde	
		Resursi izdevumu segšanai	5,390,756
		Ieņēmumi no maksas pakalpojumiem un citi pašu ieņēmumi – kopā	3,310,276
		Dotācija no vispārējiem ieņēmumiem	2,080,480
		Vispārējā kārtībā sadalāmā dotācija no vispārējiem ieņēmumiem	2,080,480
		Izdevumi – kopā	6,597,209
		Uzturēšanas izdevumi	6,180,633
		Kārtējie izdevumi	6,180,633
		Atlīdzība	4,582,287
		Atalgojums	3,464,164

		Preces un pakalpojumi	1,598,346
		Kapitālie izdevumi	416,576
		Pamatkapitāla veidošana	416,576
		Finansiālā bilance	-1,206,453
		Finansēšana	1,206,453
		Naudas līdzekļi	1,206,453
		Maksas pakalpojumu un citu pašu ieņēmumu naudas līdzekļu atlikumu izmaiņas palielinājums (-) vai samazinājums (+)	1,206,453
31.02.00	01.700	Valsts parāda vadība	
		Resursi izdevumu segšanai	371,788,803
		Dotācija no vispārējiem ieņēmumiem	371,788,803
		Vispārējā kārtībā sadalāmā dotācija no vispārējiem ieņēmumiem	371,788,803
		Izdevumi – kopā	371,788,803
		Uzturēšanas izdevumi	371,788,803
		Kārtējie izdevumi	7,775,906
		Preces un pakalpojumi	7,775,906
		Procentu izdevumi	364,012,897
32.00.00	01.120	Iepirkumu uzraudzības birojs	
		Resursi izdevumu segšanai	1,071,144
		Dotācija no vispārējiem ieņēmumiem	1,071,144
		Vispārējā kārtībā sadalāmā dotācija no vispārējiem ieņēmumiem	1,071,144
		Izdevumi – kopā	1,071,144
		Uzturēšanas izdevumi	1,058,338
		Kārtējie izdevumi	1,058,338
		Atlīdzība	908,246
		Atalgojums	701,823
		Preces un pakalpojumi	150,092
		Kapitālie izdevumi	12,806
		Pamatkapitāla veidošana	12,806
33.00.00	01.120	Valsts ieņēmumu un muitas politikas nodrošināšana	
		Resursi izdevumu segšanai	108,085,360
		Ieņēmumi no maksas pakalpojumiem un citi pašu ieņēmumi – kopā	132,549
		Dotācija no vispārējiem ieņēmumiem	107,952,811
		Vispārējā kārtībā sadalāmā dotācija no vispārējiem ieņēmumiem	107,952,811
		Izdevumi – kopā	108,085,360
		Uzturēšanas izdevumi	96,812,816
		Kārtējie izdevumi	96,812,816
		Atlīdzība	58,295,983
		Atalgojums	46,197,112
		Preces un pakalpojumi	38,516,833
		Kapitālie izdevumi	11,272,544
		Pamatkapitāla veidošana	11,272,544
38.00.00		Eiropas Savienības finansēto programmu ieviešana	
		Resursi izdevumu segšanai	1,347,057
		Dotācija no vispārējiem ieņēmumiem	1,347,057
		Vispārējā kārtībā sadalāmā dotācija no vispārējiem ieņēmumiem	1,347,057
		Izdevumi – kopā	1,347,057

		Uzturēšanas izdevumi	1,283,028
		Kārtējie izdevumi	1,283,028
		Atlīdzība	981,126
		Atalgojums	754,045
		Preces un pakalpojumi	301,902
		Kapitālie izdevumi	64,029
		Pamatkapitāla veidošana	64,029
38.01.00	01.120	Eiropas Savienības pirmsstrukturālo, strukturālo un citu finanšu instrumentu koordinācija	
		Resursi izdevumu segšanai	1,347,057
		Dotācija no vispārējiem ieņēmumiem	1,347,057
		Vispārējā kārtībā sadalāmā dotācija no vispārējiem ieņēmumiem	1,347,057
		Izdevumi – kopā	1,347,057
		Uzturēšanas izdevumi	1,283,028
		Kārtējie izdevumi	1,283,028
		Atlīdzība	981,126
		Atalgojums	754,045
		Preces un pakalpojumi	301,902
		Kapitālie izdevumi	64,029
		Pamatkapitāla veidošana	64,029
39.00.00	04.110	Uzraudzība un kontrole	
		Resursi izdevumu segšanai	484,179
		Dotācija no vispārējiem ieņēmumiem	484,179
		Vispārējā kārtībā sadalāmā dotācija no vispārējiem ieņēmumiem	484,179
		Izdevumi – kopā	484,179
		Uzturēšanas izdevumi	471,046
		Kārtējie izdevumi	471,046
		Atlīdzība	347,693
		Atalgojums	266,917
		Preces un pakalpojumi	123,353
		Kapitālie izdevumi	13,133
		Pamatkapitāla veidošana	13,133
39.02.00	04.110	Izložu un azartspēļu organizēšanas un norises uzraudzība	
		Resursi izdevumu segšanai	484,179
		Dotācija no vispārējiem ieņēmumiem	484,179
		Vispārējā kārtībā sadalāmā dotācija no vispārējiem ieņēmumiem	484,179
		Izdevumi – kopā	484,179
		Uzturēšanas izdevumi	471,046
		Kārtējie izdevumi	471,046
		Atlīdzība	347,693
		Atalgojums	266,917
		Preces un pakalpojumi	123,353
		Kapitālie izdevumi	13,133
		Pamatkapitāla veidošana	13,133
41.00.00		Maksājumu nodrošināšana citām valsts iestādēm un personām	
		Resursi izdevumu segšanai	314,008,106
		Dotācija no vispārējiem ieņēmumiem	314,008,106
		Vispārējā kārtībā sadalāmā dotācija no vispārējiem ieņēmumiem	314,008,106

		Izdevumi – kopā	267,827,240
		Uzturēšanas izdevumi	255,352,508
		Kārtējie izdevumi	47,648
		Preces un pakalpojumi	47,648
		Subsīdijas, dotācijas un sociālie pabalsti	481,646
		Subsīdijas un dotācijas	4,984
		Sociālie pabalsti	476,662
		Kārtējie maksājumi Eiropas Savienības budžetā un starptautiskā sadarbība	254,823,214
		Kārtējie maksājumi Eiropas Savienības budžetā	254,694,054
		Starptautiskā sadarbība	129,160
		Kapitālie izdevumi	12,474,732
		Pamatkapitāla veidošana	12,474,732
		Finansiālā bilance	46,180,866
		Finansēšana	-46,180,866
		Akcijas un cita līdzdalība komersantu pašu kapitālā	-46,180,866
41.01.00	01.100	Iemaksas Eiropas Kopienas budžetā	
		Resursi izdevumu segšanai	254,694,054
		Dotācija no vispārējiem ieņēmumiem	254,694,054
		Vispārējā kārtībā sadalāmā dotācija no vispārējiem ieņēmumiem	254,694,054
		Izdevumi – kopā	254,694,054
		Uzturēšanas izdevumi	254,694,054
		Kārtējie maksājumi Eiropas Savienības budžetā un starptautiskā sadarbība	254,694,054
		Kārtējie maksājumi Eiropas Savienības budžetā	254,694,054
41.03.00	01.133	Iemaksas starptautiskajās organizācijās	
		Resursi izdevumu segšanai	46,310,026
		Dotācija no vispārējiem ieņēmumiem	46,310,026
		Vispārējā kārtībā sadalāmā dotācija no vispārējiem ieņēmumiem	46,310,026
		Izdevumi – kopā	129,160
		Uzturēšanas izdevumi	129,160
		Kārtējie maksājumi Eiropas Savienības budžetā un starptautiskā sadarbība	129,160
		Starptautiskā sadarbība	129,160
		Finansiālā bilance	46,180,866
		Finansēšana	-46,180,866
		Akcijas un cita līdzdalība komersantu pašu kapitālā	-46,180,866
41.05.00	01.120	Kompensācijas rehabilitētajiem pilsoņiem	
		Resursi izdevumu segšanai	135,173
		Dotācija no vispārējiem ieņēmumiem	135,173
		Vispārējā kārtībā sadalāmā dotācija no vispārējiem ieņēmumiem	135,173
		Izdevumi – kopā	135,173
		Uzturēšanas izdevumi	135,173
		Subsīdijas, dotācijas un sociālie pabalsti	135,173
		Sociālie pabalsti	135,173
41.09.00	01.120	Fiziskajām un juridiskajām personām nodarīto zaudējumu atlīdzināšana	
		Resursi izdevumu segšanai	341,489
		Dotācija no vispārējiem ieņēmumiem	341,489

		Vispārējā kārtībā sadalāmā dotācija no vispārējiem ieņēmumiem	341,489
		Izdevumi – kopā	341,489
		Uzturēšanas izdevumi	341,489
		Subsīdijas, dotācijas un sociālie pabalsti	341,489
		Sociālie pabalsti	341,489
41.13.00	01.120	Finansējums VAS “Valsts nekustamie īpašumi” īstenojamiem projektiem un pasākumiem	
		Resursi izdevumu segšanai	12,527,364
		Dotācija no vispārējiem ieņēmumiem	12,527,364
		Vispārējā kārtībā sadalāmā dotācija no vispārējiem ieņēmumiem	12,527,364
		Izdevumi – kopā	12,527,364
		Uzturēšanas izdevumi	52,632
		Kārtējie izdevumi	47,648
		Preces un pakalpojumi	47,648
		Subsīdijas, dotācijas un sociālie pabalsti	4,984
		Subsīdijas un dotācijas	4,984
		Kapitālie izdevumi	12,474,732
		Pamatkapitāla veidošana	12,474,732
42.00.00	01.120	Valsts budžeta aizdevumi un to atmaksāšana	
		Aizdevumi	-295,957,337
		Naudas līdzekļi	295,957,337
		Naudas līdzekļu aizdevumiem atlikumu izmaiņas palielinājums (-) vai samazinājums (+)	295,957,337
61.00.00	01.120	Kohēzijas fonda (KF) projektu un pasākumu īstenošana	
		Resursi izdevumu segšanai	146,360
		Dotācija no vispārējiem ieņēmumiem	146,360
		Vispārējā kārtībā sadalāmā dotācija no vispārējiem ieņēmumiem	146,360
		Izdevumi – kopā	146,360
		Uzturēšanas izdevumi	146,360
		Subsīdijas, dotācijas un sociālie pabalsti	146,360
		Subsīdijas un dotācijas	146,360
61.06.00	01.120	Kohēzijas fonda (KF) finansētie pašvaldību un atklāto konkursu projekti (2007–2013)	
		Resursi izdevumu segšanai	146,360
		Dotācija no vispārējiem ieņēmumiem	146,360
		Vispārējā kārtībā sadalāmā dotācija no vispārējiem ieņēmumiem	146,360
		Izdevumi – kopā	146,360
		Uzturēšanas izdevumi	146,360
		Subsīdijas, dotācijas un sociālie pabalsti	146,360
		Subsīdijas un dotācijas	146,360
62.00.00	01.120	Eiropas Reģionālās attīstības fonda (ERAF) projektu un pasākumu īstenošana	
		Resursi izdevumu segšanai	84,907,594
		Dotācija no vispārējiem ieņēmumiem	84,907,594
		Vispārējā kārtībā sadalāmā dotācija no vispārējiem ieņēmumiem	58,870,217
		Dotācija no vispārējiem ieņēmumiem atmaksām valsts pamatbudžetā	26,037,377
		Izdevumi – kopā	84,907,594
		Uzturēšanas izdevumi	36,862,399

		Subsīdijas, dotācijas un sociālie pabalsti	32,850,765
		Subsīdijas un dotācijas	32,850,765
		Uzturēšanas izdevumu transferti	4,011,634
		Valsts budžeta uzturēšanas izdevumu transferti citiem budžetiem noteiktam mērķim	263,702
		Valsts budžeta uzturēšanas izdevumu transferti pašvaldībām Eiropas Savienības politiku instrumentu un pārējās ārvalstu finanšu palīdzības līdzfinansētajiem projektiem (pasākumiem)	263,702
		Atmaksa valsts budžetā par veiktajiem uzturēšanas izdevumiem	3,747,932
		Kapitālie izdevumi	48,045,195
		Pamatkapitāla veidošana	1,100,643
		Kapitālo izdevumu transferti	46,944,552
		Valsts budžeta transferti kapitālajiem izdevumiem citiem budžetiem noteiktam mērķim	24,655,107
		Valsts budžeta kapitālo izdevumu transferti pašvaldībām Eiropas Savienības politiku instrumentu un pārējās ārvalstu finanšu palīdzības līdzfinansētajiem projektiem (pasākumiem)	24,655,107
		Atmaksa valsts budžetā par veiktajiem kapitālajiem izdevumiem	22,289,445
62.02.00	01.120	Atmaksa valsts pamatbudžetā par Eiropas Reģionālās attīstības fonda (ERAF) finansējumu (2007–2013)	
		Resursi izdevumu segšanai	26,037,377
		Dotācija no vispārējiem ieņēmumiem	26,037,377
		Dotācija no vispārējiem ieņēmumiem atmaksām valsts pamatbudžetā	26,037,377
		Izdevumi – kopā	26,037,377
		Uzturēšanas izdevumi	3,747,932
		Uzturēšanas izdevumu transferti	3,747,932
		Atmaksa valsts budžetā par veiktajiem uzturēšanas izdevumiem	3,747,932
		Kapitālie izdevumi	22,289,445
		Kapitālo izdevumu transferti	22,289,445
		Atmaksa valsts budžetā par veiktajiem kapitālajiem izdevumiem	22,289,445
62.06.00	01.120	Eiropas Reģionālās attīstības fonda (ERAF) avansa maksājumi un atmaksas finansējuma saņēmējiem (2007–2013)	
		Resursi izdevumu segšanai	57,769,574
		Dotācija no vispārējiem ieņēmumiem	57,769,574
		Vispārējā kārtībā sadalāmā dotācija no vispārējiem ieņēmumiem	57,769,574
		Izdevumi – kopā	57,769,574
		Uzturēšanas izdevumi	33,114,467
		Subsīdijas, dotācijas un sociālie pabalsti	32,850,765
		Subsīdijas un dotācijas	32,850,765
		Uzturēšanas izdevumu transferti	263,702
		Valsts budžeta uzturēšanas izdevumu transferti citiem budžetiem noteiktam mērķim	263,702

		Valsts budžeta uzturēšanas izdevumu transferti pašvaldībām Eiropas Savienības politiku instrumentu un pārējās ārvalstu finanšu palīdzības līdzfinansētajiem projektiem (pasākumiem)	263,702
		Kapitālie izdevumi	24,655,107
		Kapitālo izdevumu transferti	24,655,107
		Valsts budžeta transferti kapitālajiem izdevumiem citiem budžetiem noteiktam mērķim	24,655,107
		Valsts budžeta kapitālo izdevumu transferti pašvaldībām Eiropas Savienības politiku instrumentu un pārējās ārvalstu finanšu palīdzības līdzfinansētajiem projektiem (pasākumiem)	24,655,107
62.07.00	01.120	Eiropas Reģionālās attīstības fonda (ERAF) finansētie ierobežoto konkursu projekti (2007–2013)	
		Resursi izdevumu segšanai	1,100,643
		Dotācija no vispārējiem ieņēmumiem	1,100,643
		Vispārējā kārtībā sadalāmā dotācija no vispārējiem ieņēmumiem	1,100,643
		Izdevumi – kopā	1,100,643
		Kapitālie izdevumi	1,100,643
		Pamatkapitāla veidošana	1,100,643
63.00.00	01.120	Eiropas Sociālā fonda (ESF) projektu un pasākumu īstenošana	
		Resursi izdevumu segšanai	2,784,828
		Dotācija no vispārējiem ieņēmumiem	2,784,828
		Vispārējā kārtībā sadalāmā dotācija no vispārējiem ieņēmumiem	392,067
		Dotācija no vispārējiem ieņēmumiem atmaksām valsts pamatbudžetā	2,392,761
		Izdevumi – kopā	2,784,828
		Uzturēšanas izdevumi	2,770,599
		Kārtējie izdevumi	377,838
		Atlīdzība	5,407
		Atalgojums	4,357
		Preces un pakalpojumi	372,431
		Uzturēšanas izdevumu transferti	2,392,761
		Atmaksa valsts budžetā par veiktajiem uzturēšanas izdevumiem	2,392,761
		Kapitālie izdevumi	14,229
		Pamatkapitāla veidošana	14,229
63.02.00	01.120	Atmaksas valsts pamatbudžetā par Eiropas Sociālā fonda (ESF) finansējumu (2007–2013)	
		Resursi izdevumu segšanai	2,392,761
		Dotācija no vispārējiem ieņēmumiem	2,392,761
		Dotācija no vispārējiem ieņēmumiem atmaksām valsts pamatbudžetā	2,392,761
		Izdevumi – kopā	2,392,761
		Uzturēšanas izdevumi	2,392,761
		Uzturēšanas izdevumu transferti	2,392,761
		Atmaksa valsts budžetā par veiktajiem uzturēšanas izdevumiem	2,392,761
63.06.00	01.120	Eiropas Sociālā fonda (ESF) projektu un pasākumu īstenošana (2007–2013)	
		Resursi izdevumu segšanai	392,067

		Dotācija no vispārējiem ieņēmumiem	392,067
		Vispārējā kārtībā sadalāmā dotācija no vispārējiem ieņēmumiem	392,067
		Izdevumi – kopā	392,067
		Uzturēšanas izdevumi	377,838
		Kārtējie izdevumi	377,838
		Atlīdzība	5,407
		Atalgojums	4,357
		Preces un pakalpojumi	372,431
		Kapitālie izdevumi	14,229
		Pamatkapitāla veidošana	14,229
70.00.00	01.120	Citu Eiropas Savienības politiku instrumentu projektu un pasākumu īstenošana	
		Resursi izdevumu segšanai	21,031,021
		Transferti	88,139
		Valsts budžeta transferti	88,139
		Valsts pamatbudžeta savstarpējie transferti	88,139
		Valsts pamatbudžeta iestāžu saņemtie transferti no valsts pamatbudžeta	88,139
		Valsts pamatbudžeta iestāžu saņemtie transferti no ārvalstu finanšu palīdzības līdzekļiem	88,139
		Dotācija no vispārējiem ieņēmumiem	20,942,882
		Vispārējā kārtībā sadalāmā dotācija no vispārējiem ieņēmumiem	5,906,211
		Dotācija no vispārējiem ieņēmumiem atmaksām valsts pamatbudžetā	15,036,671
		Izdevumi – kopā	21,031,021
		Uzturēšanas izdevumi	20,603,981
		Kārtējie izdevumi	5,869,849
		Atlīdzība	4,298,423
		Atalgojums	3,258,099
		Preces un pakalpojumi	1,571,426
		Uzturēšanas izdevumu transferti	14,734,132
		Atmaksa valsts budžetā par veiktajiem uzturēšanas izdevumiem	14,734,132
		Kapitālie izdevumi	427,040
		Pamatkapitāla veidošana	124,501
		Kapitālo izdevumu transferti	302,539
		Atmaksa valsts budžetā par veiktajiem kapitālajiem izdevumiem	302,539
70.02.00	01.120	Atmaksas valsts pamatbudžetā par ERAF, ESF, KF finansējumu (2007–2013)	
		Resursi izdevumu segšanai	15,036,671
		Dotācija no vispārējiem ieņēmumiem	15,036,671
		Dotācija no vispārējiem ieņēmumiem atmaksām valsts pamatbudžetā	15,036,671
		Izdevumi – kopā	15,036,671
		Uzturēšanas izdevumi	14,734,132
		Uzturēšanas izdevumu transferti	14,734,132
		Atmaksa valsts budžetā par veiktajiem uzturēšanas izdevumiem	14,734,132
		Kapitālie izdevumi	302,539
		Kapitālo izdevumu transferti	302,539

		Atmaksa valsts budžetā par veiktajiem kapitālajiem izdevumiem	302,539
70.05.00	01.120	Tehniskā palīdzība ERAF, ESF, KF apgūšanai (2007–2013)	
		Resursi izdevumu segšanai	5,906,211
		Dotācija no vispārējiem ieņēmumiem	5,906,211
		Vispārējā kārtībā sadalāmā dotācija no vispārējiem ieņēmumiem	5,906,211
		Izdevumi – kopā	5,906,211
		Uzturēšanas izdevumi	5,781,710
		Kārtējie izdevumi	5,781,710
		Atlīdzība	4,298,423
		Atalgojums	3,258,099
		Preces un pakalpojumi	1,483,287
		Kapitālie izdevumi	124,501
		Pamatkapitāla veidošana	124,501
70.07.00	01.120	Latvijas pārstāvju ceļa izdevumu kompensācija, dodoties uz Eiropas Savienības Padomes darba grupu sanāksmēm un Padomes sanāksmēm	
		Resursi izdevumu segšanai	88,139
		Transferti	88,139
		Valsts budžeta transferti	88,139
		Valsts pamatbudžeta savstarpējie transferti	88,139
		Valsts pamatbudžeta iestāžu saņemtie transferti no valsts pamatbudžeta	88,139
		Valsts pamatbudžeta iestāžu saņemtie transferti no ārvalstu finanšu palīdzības līdzekļiem	88,139
		Izdevumi – kopā	88,139
		Uzturēšanas izdevumi	88,139
		Kārtējie izdevumi	88,139
		Preces un pakalpojumi	88,139
71.00.00	01.120	Eiropas Ekonomikas zonas un Norvēģijas finanšu instrumentu finansēto programmu, projektu un pasākumu īstenošana	
		Resursi izdevumu segšanai	332,267
		Dotācija no vispārējiem ieņēmumiem	332,267
		Vispārējā kārtībā sadalāmā dotācija no vispārējiem ieņēmumiem	332,267
		Izdevumi – kopā	332,267
		Uzturēšanas izdevumi	332,267
		Kārtējie izdevumi	223,621
		Atlīdzība	180,000
		Atalgojums	136,968
		Preces un pakalpojumi	43,621
		Subsīdijas, dotācijas un sociālie pabalsti	108,646
		Subsīdijas un dotācijas	108,646
71.05.00	01.120	Tehniskā palīdzība Eiropas Ekonomikas zonas un Norvēģijas finanšu instrumentu apgūšanai	
		Resursi izdevumu segšanai	332,267
		Dotācija no vispārējiem ieņēmumiem	332,267
		Vispārējā kārtībā sadalāmā dotācija no vispārējiem ieņēmumiem	332,267
		Izdevumi – kopā	332,267
		Uzturēšanas izdevumi	332,267

		Kārtējie izdevumi	223,621
		Atlīdzība	180,000
		Atalgojums	136,968
		Preces un pakalpojumi	43,621
		Subsīdijas, dotācijas un sociālie pabalsti	108,646
		Subsīdijas un dotācijas	108,646
72.00.00	01.120	Latvijas un Šveices sadarbības programmas finansēto projektu un pasākumu īstenošana	
		Resursi izdevumu segšanai	6,748,849
		Ārvalstu finanšu palīdzība iestādes ieņēmumos	6,647,636
		Ārvalstu finanšu palīdzība atmaksām valsts pamatbudžetam	5,782,975
		Dotācija no vispārējiem ieņēmumiem	101,213
		Vispārējā kārtībā sadalāmā dotācija no vispārējiem ieņēmumiem	101,213
		Izdevumi – kopā	6,748,849
		Uzturēšanas izdevumi	6,748,849
		Kārtējie izdevumi	60,621
		Atlīdzība	11,329
		Atalgojums	8,046
		Preces un pakalpojumi	49,292
		Subsīdijas, dotācijas un sociālie pabalsti	905,253
		Subsīdijas un dotācijas	905,253
		Uzturēšanas izdevumu transferti	5,782,975
		Atmaksa valsts budžetā par veiktajiem uzturēšanas izdevumiem	5,782,975
72.02.00	01.120	Atmaksas valsts pamatbudžetā par Latvijas un Šveices sadarbības programmas finansējumu (2007–2013)	
		Resursi izdevumu segšanai	5,782,975
		Ārvalstu finanšu palīdzība iestādes ieņēmumos	5,782,975
		Ārvalstu finanšu palīdzība atmaksām valsts pamatbudžetam	5,782,975
		Izdevumi – kopā	5,782,975
		Uzturēšanas izdevumi	5,782,975
		Uzturēšanas izdevumu transferti	5,782,975
		Atmaksa valsts budžetā par veiktajiem uzturēšanas izdevumiem	5,782,975
72.05.00	01.120	Tehniskā palīdzība Latvijas un Šveices sadarbības programmas apgūšanai	
		Resursi izdevumu segšanai	60,621
		Dotācija no vispārējiem ieņēmumiem	60,621
		Vispārējā kārtībā sadalāmā dotācija no vispārējiem ieņēmumiem	60,621
		Izdevumi – kopā	60,621
		Uzturēšanas izdevumi	60,621
		Kārtējie izdevumi	60,621
		Atlīdzība	11,329
		Atalgojums	8,046
		Preces un pakalpojumi	49,292
72.06.00	01.120	Latvijas un Šveices sadarbības programmas finansējums (2007–2013) projekta partneriem	
		Resursi izdevumu segšanai	694,188
		Ārvalstu finanšu palīdzība iestādes ieņēmumos	694,188

		Izdevumi – kopā	694,188
		Uzturēšanas izdevumi	694,188
		Subsidijas, dotācijas un sociālie pabalsti	694,188
		Subsidijas un dotācijas	694,188
72.07.00	01.120	Latvijas un Šveices sadarbības programmas finansējums projektu īstenošanai	
		Resursi izdevumu segšanai	211,065
		Ārvalstu finanšu palīdzība iestādes ieņēmumos	170,473
		Dotācija no vispārējiem ieņēmumiem	40,592
		Vispārējā kārtībā sadalāmā dotācija no vispārējiem ieņēmumiem	40,592
		Izdevumi – kopā	211,065
		Uzturēšanas izdevumi	211,065
		Subsidijas, dotācijas un sociālie pabalsti	211,065
		Subsidijas un dotācijas	211,065
73.00.00	01.120	Pārējās ārvalstu finanšu palīdzības līdzfinansētie projekti	
		Resursi izdevumu segšanai	794,568
		Ārvalstu finanšu palīdzība iestādes ieņēmumos	583,777
		Dotācija no vispārējiem ieņēmumiem	210,791
		Vispārējā kārtībā sadalāmā dotācija no vispārējiem ieņēmumiem	210,791
		Izdevumi – kopā	794,568
		Uzturēšanas izdevumi	505,112
		Kārtējie izdevumi	505,112
		Atlīdzība	18,967
		Atalgojums	14,542
		Preces un pakalpojumi	486,145
		Kapitālie izdevumi	289,456
		Pamatkapitāla veidošana	289,456
73.05.00	01.120	Tehniskā palīdzība Solidaritātes un migrācijas plūsmu pārvaldīšanas pamatprogrammas apgūšanai (2007–2013)	
		Resursi izdevumu segšanai	21,137
		Dotācija no vispārējiem ieņēmumiem	21,137
		Vispārējā kārtībā sadalāmā dotācija no vispārējiem ieņēmumiem	21,137
		Izdevumi – kopā	21,137
		Uzturēšanas izdevumi	21,137
		Kārtējie izdevumi	21,137
		Atlīdzība	18,967
		Atalgojums	14,542
		Preces un pakalpojumi	2,170
73.06.00	01.120	Eiropas Komisijas (kopā ar iesaistītajām dalībvalstīm) un tabakas ražotāju nolīgumu ietvaros piešķirtie finanšu līdzekļi	
		Resursi izdevumu segšanai	199,603
		Ārvalstu finanšu palīdzība iestādes ieņēmumos	199,603
		Izdevumi – kopā	199,603
		Uzturēšanas izdevumi	99,801
		Kārtējie izdevumi	99,801
		Preces un pakalpojumi	99,801
		Kapitālie izdevumi	99,802
		Pamatkapitāla veidošana	99,802

73.07.00	01.120	Eiropas Kopienas finansētie projekti iekšējā tirgus uzlabošanai nodokļu un muitas sistēmā	
		Resursi izdevumu segšanai	384,174
		Ārvalstu finanšu palīdzība iestādes ieņēmumos	384,174
		Izdevumi – kopā	384,174
		Uzturēšanas izdevumi	384,174
		Kārtējie izdevumi	384,174
		Preces un pakalpojumi	384,174
73.08.00	01.120	Valsts ieņēmumu dienesta īstenotie projekti finansiālo interešu aizsardzības jomā	
		Resursi izdevumu segšanai	189,654
		Dotācija no vispārējiem ieņēmumiem	189,654
		Vispārējā kārtībā sadalāmā dotācija no vispārējiem ieņēmumiem	189,654
		Izdevumi – kopā	189,654
		Kapitālie izdevumi	189,654
		Pamatkapitāla veidošana	189,654
96.00.00	01.120	Latvijas prezidentūras Eiropas Savienības Padomē nodrošināšana 2015. gadā	
		Resursi izdevumu segšanai	1,562,121
		Dotācija no vispārējiem ieņēmumiem	1,562,121
		Vispārējā kārtībā sadalāmā dotācija no vispārējiem ieņēmumiem	1,562,121
		Izdevumi – kopā	1,562,121
		Uzturēšanas izdevumi	1,546,185
		Kārtējie izdevumi	1,546,185
		Atlīdzība	1,033,993
		Atalgojums	624,043
		Preces un pakalpojumi	512,192
		Kapitālie izdevumi	15,936
		Pamatkapitāla veidošana	15,936
97.00.00	01.120	Nozaru vadība un politikas plānošana	
		Resursi izdevumu segšanai	8,792,309
		Dotācija no vispārējiem ieņēmumiem	8,792,309
		Vispārējā kārtībā sadalāmā dotācija no vispārējiem ieņēmumiem	8,792,309
		Izdevumi – kopā	8,792,309
		Uzturēšanas izdevumi	8,692,110
		Kārtējie izdevumi	8,581,126
		Atlīdzība	7,399,525
		Atalgojums	5,595,786
		Preces un pakalpojumi	1,181,601
		Subsīdijas, dotācijas un sociālie pabalsti	35,572
		Subsīdijas un dotācijas	35,572
		Kārtējie maksājumi Eiropas Savienības budžetā un starptautiskā sadarbība	75,412
		Starptautiskā sadarbība	75,412
		Kapitālie izdevumi	100,199
Pamatkapitāla veidošana	100,199		

14. Iekšlietu ministrija

Resursi izdevumu segšanai	283,993,867
Ieņēmumi no maksas pakalpojumiem un citi pašu ieņēmumi – kopā	7,388,029
Ārvalstu finanšu palīdzība iestādes ieņēmumos	6,045,318
Ārvalstu finanšu palīdzība atmaksām valsts pamatbudžetam	4,220,348
Transferti	189,718
Valsts budžeta transferti	85,462
Valsts pamatbudžeta savstarpējie transferti	85,462
Valsts pamatbudžeta iestāžu saņemtie transferti no valsts pamatbudžeta	85,462
Valsts pamatbudžeta iestāžu saņemtie transferti no ārvalstu finanšu palīdzības līdzekļiem	85,462
Pašvaldību budžeta transferti	84,256
Valsts budžeta iestāžu saņemtie transferti no pašvaldībām	84,256
Valsts budžeta iestāžu saņemtie transferti (izņemot atmaksas) no pašvaldībām	84,256
No valsts budžeta daļēji finansētu atvasinātu publisku personu un budžeta nefinansētu iestāžu transferti	20,000
Valsts budžeta iestāžu saņemtie transferti no valsts budžeta daļēji finansētām atvasinātām publiskām personām un no budžeta nefinansētām iestādēm	20,000
Valsts budžeta iestāžu saņemtie transferti no citas ministrijas, centrālās valsts iestādes padotībā esošām no valsts budžeta daļēji finansētām atvasinātām publiskām personām un budžeta nefinansētām iestādēm	20,000
Dotācija no vispārējiem ieņēmumiem	270,370,802
Vispārējā kārtībā sadalāmā dotācija no vispārējiem ieņēmumiem	270,370,802
Izdevumi – kopā	283,993,867
Uzturēšanas izdevumi	255,651,241
Kārtējie izdevumi	252,717,176
Atlīdzība	169,879,233
Atalgojums	131,929,665
Preces un pakalpojumi	82,837,943
Procentu izdevumi	1,855
Subsīdijas, dotācijas un sociālie pabalsti	435,140
Subsīdijas un dotācijas	326,782
Sociālie pabalsti	108,358
Kārtējie maksājumi Eiropas Savienības budžetā un starptautiskā sadarbība	554,677
Starptautiskā sadarbība	554,677
Uzturēšanas izdevumu transferti	1,942,393
Valsts budžeta uzturēšanas izdevumu transferti citiem budžetiem noteiktam mērķim	276,029
Valsts budžeta transferti valsts budžeta daļēji finansētām atvasinātām publiskām personām un budžeta nefinansētām iestādēm noteiktam mērķim	276,029
Atmaksa valsts budžetā par veiktajiem uzturēšanas izdevumiem	1,666,364

		Kapitālie izdevumi	28,342,626
		Pamatkapitāla veidošana	25,788,642
		Kapitālo izdevumu transferti	2,553,984
		Atmaksa valsts budžetā par veiktajiem kapitālajiem izdevumiem	2,553,984
02.00.00	03.110	Iekšlietu ministrijas vienotā sakaru un informācijas sistēma	
		Resursi izdevumu segšanai	9,816,075
		Ieņēmumi no maksas pakalpojumiem un citi pašu ieņēmumi – kopā	153,057
		Dotācija no vispārējiem ieņēmumiem	9,663,018
		Vispārējā kārtībā sadalāmā dotācija no vispārējiem ieņēmumiem	9,663,018
		Izdevumi – kopā	9,816,075
		Uzturēšanas izdevumi	8,388,167
		Kārtējie izdevumi	8,388,167
		Atlīdzība	4,230,070
		Atalgojums	3,325,487
		Preces un pakalpojumi	4,158,097
		Kapitālie izdevumi	1,427,908
		Pamatkapitāla veidošana	1,427,908
02.03.00	03.110	Vienotās sakaru un informācijas sistēmas uzturēšana un vadība	
		Resursi izdevumu segšanai	9,816,075
		Ieņēmumi no maksas pakalpojumiem un citi pašu ieņēmumi – kopā	153,057
		Dotācija no vispārējiem ieņēmumiem	9,663,018
		Vispārējā kārtībā sadalāmā dotācija no vispārējiem ieņēmumiem	9,663,018
		Izdevumi – kopā	9,816,075
		Uzturēšanas izdevumi	8,388,167
		Kārtējie izdevumi	8,388,167
		Atlīdzība	4,230,070
		Atalgojums	3,325,487
		Preces un pakalpojumi	4,158,097
		Kapitālie izdevumi	1,427,908
		Pamatkapitāla veidošana	1,427,908
06.00.00	03.110	Valsts policijas darbība	
		Resursi izdevumu segšanai	108,589,297
		Ieņēmumi no maksas pakalpojumiem un citi pašu ieņēmumi – kopā	1,683,994
		Dotācija no vispārējiem ieņēmumiem	106,905,303
		Vispārējā kārtībā sadalāmā dotācija no vispārējiem ieņēmumiem	106,905,303
		Izdevumi – kopā	108,589,297
		Uzturēšanas izdevumi	107,957,460
		Kārtējie izdevumi	107,709,531
		Atlīdzība	87,315,463
		Atalgojums	68,145,799
		Preces un pakalpojumi	20,394,068
		Kārtējie maksājumi Eiropas Savienības budžetā un starptautiskā sadarbība	21,266
		Starptautiskā sadarbība	21,266

		Uzturēšanas izdevumu transferti	226,663
		Valsts budžeta uzturēšanas izdevumu transferti citiem budžetiem noteiktam mērķim	226,663
		Valsts budžeta transferti valsts budžeta daļēji finansētām atvasinātām publiskām personām un budžeta nefinansētām iestādēm noteiktam mērķim	226,663
		Kapitālie izdevumi	631,837
		Pamatkapitāla veidošana	631,837
06.01.00	03.110	Valsts policija	
		Resursi izdevumu segšanai	108,344,431
		Ieņēmumi no maksas pakalpojumiem un citi pašu ieņēmumi – kopā	1,439,128
		Dotācija no vispārējiem ieņēmumiem	106,905,303
		Vispārējā kārtībā sadalāmā dotācija no vispārējiem ieņēmumiem	106,905,303
		Izdevumi – kopā	108,344,431
		Uzturēšanas izdevumi	107,712,594
		Kārtējie izdevumi	107,464,665
		Atlīdzība	87,315,463
		Atalgojums	68,145,799
		Preces un pakalpojumi	20,149,202
		Kārtējie maksājumi Eiropas Savienības budžetā un starptautiskā sadarbība	21,266
		Starptautiskā sadarbība	21,266
		Uzturēšanas izdevumu transferti	226,663
		Valsts budžeta uzturēšanas izdevumu transferti citiem budžetiem noteiktam mērķim	226,663
		Valsts budžeta transferti valsts budžeta daļēji finansētām atvasinātām publiskām personām un budžeta nefinansētām iestādēm noteiktam mērķim	226,663
		Kapitālie izdevumi	631,837
		Pamatkapitāla veidošana	631,837
06.02.00	03.110	Ātruma kontroles mērierīču darbības nodrošināšana	
		Resursi izdevumu segšanai	244,866
		Ieņēmumi no maksas pakalpojumiem un citi pašu ieņēmumi – kopā	244,866
		Izdevumi – kopā	244,866
		Uzturēšanas izdevumi	244,866
		Kārtējie izdevumi	244,866
		Preces un pakalpojumi	244,866
07.00.00	03.200	Ugunsdrošība, glābšana un civilā aizsardzība	
		Resursi izdevumu segšanai	37,260,898
		Ieņēmumi no maksas pakalpojumiem un citi pašu ieņēmumi – kopā	72,894
		Dotācija no vispārējiem ieņēmumiem	37,188,004
		Vispārējā kārtībā sadalāmā dotācija no vispārējiem ieņēmumiem	37,188,004
		Izdevumi – kopā	37,260,898
		Uzturēšanas izdevumi	35,984,329
		Kārtējie izdevumi	35,976,000
		Atlīdzība	32,992,804
		Atalgojums	25,653,960

		Preces un pakalpojumi	2,983,196
		Procentu izdevumi	1,855
		Kārtējie maksājumi Eiropas Savienības budžetā un starptautiskā sadarbība	6,474
		Starptautiskā sadarbība	6,474
		Kapitālie izdevumi	1,276,569
		Pamatkapitāla veidošana	1,276,569
09.00.00	03.600	Drošības policijas darbība	
		Resursi izdevumu segšanai	7,592,378
		Ieņēmumi no maksas pakalpojumiem un citi pašu ieņēmumi – kopā	2,384
		Dotācija no vispārējiem ieņēmumiem	7,589,994
		Vispārējā kārtībā sadalāmā dotācija no vispārējiem ieņēmumiem	7,589,994
		Izdevumi – kopā	7,592,378
		Uzturēšanas izdevumi	7,592,378
		Kārtējie izdevumi	7,592,378
		Preces un pakalpojumi	7,592,378
10.00.00	03.120	Valsts robezsardzes darbība	
		Resursi izdevumu segšanai	37,171,490
		Ieņēmumi no maksas pakalpojumiem un citi pašu ieņēmumi – kopā	3,047,281
		Transferti	20,000
		No valsts budžeta daļēji finansētu atvasinātu publisku personu un budžeta nefinansētu iestāžu transferti	20,000
		Valsts budžeta iestāžu saņemtie transferti no valsts budžeta daļēji finansētām atvasinātām publiskām personām un no budžeta nefinansētām iestādēm	20,000
		Valsts budžeta iestāžu saņemtie transferti no citas ministrijas, centrālās valsts iestādes padotībā esošām no valsts budžeta daļēji finansētām atvasinātām publiskām personām un budžeta nefinansētām iestādēm	20,000
		Dotācija no vispārējiem ieņēmumiem	34,104,209
		Vispārējā kārtībā sadalāmā dotācija no vispārējiem ieņēmumiem	34,104,209
		Izdevumi – kopā	37,171,490
		Uzturēšanas izdevumi	36,078,768
		Kārtējie izdevumi	36,032,613
		Atlīdzība	29,277,025
		Atalgojums	22,806,293
		Preces un pakalpojumi	6,755,588
		Uzturēšanas izdevumu transferti	46,155
		Valsts budžeta uzturēšanas izdevumu transferti citiem budžetiem noteiktam mērķim	46,155
		Valsts budžeta transferti valsts budžeta daļēji finansētām atvasinātām publiskām personām un budžeta nefinansētām iestādēm noteiktam mērķim	46,155
		Kapitālie izdevumi	1,092,722
		Pamatkapitāla veidošana	1,092,722
11.00.00	03.130	Pilsonības un migrācijas lietas	
		Resursi izdevumu segšanai	18,258,632
		Ieņēmumi no maksas pakalpojumiem un citi pašu ieņēmumi – kopā	237,329

		Dotācija no vispārējiem ieņēmumiem	18,021,303
		Vispārējā kārtībā sadalāmā dotācija no vispārējiem ieņēmumiem	18,021,303
		Izdevumi – kopā	18,258,632
		Uzturēšanas izdevumi	17,469,024
		Kārtējie izdevumi	17,308,086
		Atlīdzība	7,013,619
		Atalgojums	5,374,780
		Preces un pakalpojumi	10,294,467
		Subsīdijas, dotācijas un sociālie pabalsti	107,057
		Sociālie pabalsti	107,057
		Kārtējie maksājumi Eiropas Savienības budžetā un starptautiskā sadarbība	53,881
		Starptautiskā sadarbība	53,881
		Kapitālie izdevumi	789,608
		Pamatkapitāla veidošana	789,608
11.01.00	03.130	Pilsonības un migrācijas lietu pārvalde	
		Resursi izdevumu segšanai	18,258,632
		Ieņēmumi no maksas pakalpojumiem un citi pašu ieņēmumi – kopā	237,329
		Dotācija no vispārējiem ieņēmumiem	18,021,303
		Vispārējā kārtībā sadalāmā dotācija no vispārējiem ieņēmumiem	18,021,303
		Izdevumi – kopā	18,258,632
		Uzturēšanas izdevumi	17,469,024
		Kārtējie izdevumi	17,308,086
		Atlīdzība	7,013,619
		Atalgojums	5,374,780
		Preces un pakalpojumi	10,294,467
		Subsīdijas, dotācijas un sociālie pabalsti	107,057
		Sociālie pabalsti	107,057
		Kārtējie maksājumi Eiropas Savienības budžetā un starptautiskā sadarbība	53,881
		Starptautiskā sadarbība	53,881
		Kapitālie izdevumi	789,608
		Pamatkapitāla veidošana	789,608
38.00.00		Fiziskā sagatavotība, veselības un sociālā aprūpe	
		Resursi izdevumu segšanai	2,368,331
		Ieņēmumi no maksas pakalpojumiem un citi pašu ieņēmumi – kopā	28,457
		Dotācija no vispārējiem ieņēmumiem	2,339,874
		Vispārējā kārtībā sadalāmā dotācija no vispārējiem ieņēmumiem	2,339,874
		Izdevumi – kopā	2,368,331
		Uzturēšanas izdevumi	2,363,138
		Kārtējie izdevumi	2,363,138
		Atlīdzība	1,182,017
		Atalgojums	644,301
		Preces un pakalpojumi	1,181,121
		Kapitālie izdevumi	5,193
		Pamatkapitāla veidošana	5,193
38.05.00	07.620	Veselības aprūpe un fiziskā sagatavotība	
		Resursi izdevumu segšanai	2,368,331

		Ieņēmumi no maksas pakalpojumiem un citi pašu ieņēmumi – kopā	28,457
		Dotācija no vispārējiem ieņēmumiem	2,339,874
		Vispārējā kārtībā sadalāmā dotācija no vispārējiem ieņēmumiem	2,339,874
		Izdevumi – kopā	2,368,331
		Uzturēšanas izdevumi	2,363,138
		Kārtējie izdevumi	2,363,138
		Atlīdzība	1,182,017
		Atalgojums	644,301
		Preces un pakalpojumi	1,181,121
		Kapitālie izdevumi	5,193
		Pamatkapitāla veidošana	5,193
40.00.00		Iekšlietu ministrijas sistēmas iestāžu darbības nodrošinājums	
		Resursi izdevumu segšanai	29,601,660
		Ieņēmumi no maksas pakalpojumiem un citi pašu ieņēmumi – kopā	2,160,391
		Dotācija no vispārējiem ieņēmumiem	27,441,269
		Vispārējā kārtībā sadalāmā dotācija no vispārējiem ieņēmumiem	27,441,269
		Izdevumi – kopā	29,601,660
		Uzturēšanas izdevumi	28,374,057
		Kārtējie izdevumi	28,374,057
		Atlīdzība	3,806,731
		Atalgojums	3,007,980
		Preces un pakalpojumi	24,567,326
		Kapitālie izdevumi	1,227,603
		Pamatkapitāla veidošana	1,227,603
40.01.00	03.600	Administrēšana	
		Resursi izdevumu segšanai	1,023,724
		Dotācija no vispārējiem ieņēmumiem	1,023,724
		Vispārējā kārtībā sadalāmā dotācija no vispārējiem ieņēmumiem	1,023,724
		Izdevumi – kopā	1,023,724
		Uzturēšanas izdevumi	1,023,724
		Kārtējie izdevumi	1,023,724
		Atlīdzība	961,810
		Atalgojums	754,411
		Preces un pakalpojumi	61,914
40.02.00	03.600	Nekustamais īpašums un centralizētais iepirkums	
		Resursi izdevumu segšanai	25,984,822
		Ieņēmumi no maksas pakalpojumiem un citi pašu ieņēmumi – kopā	775,498
		Dotācija no vispārējiem ieņēmumiem	25,209,324
		Vispārējā kārtībā sadalāmā dotācija no vispārējiem ieņēmumiem	25,209,324
		Izdevumi – kopā	25,984,822
		Uzturēšanas izdevumi	24,785,677
		Kārtējie izdevumi	24,785,677
		Atlīdzība	2,373,857
		Atalgojums	1,880,428
		Preces un pakalpojumi	22,411,820

		Kapitālie izdevumi	1,199,145
		Pamatkapitāla veidošana	1,199,145
40.03.00	03.600	Lietiskie pierādījumi un izņemtā manta	
		Resursi izdevumu segšanai	1,577,358
		Ieņēmumi no maksas pakalpojumiem un citi pašu ieņēmumi – kopā	1,002,399
		Dotācija no vispārējiem ieņēmumiem	574,959
		Vispārējā kārtībā sadalāmā dotācija no vispārējiem ieņēmumiem	574,959
		Izdevumi – kopā	1,577,358
		Uzturēšanas izdevumi	1,548,900
		Kārtējie izdevumi	1,548,900
		Atlīdzība	471,064
		Atalgojums	373,141
		Preces un pakalpojumi	1,077,836
		Kapitālie izdevumi	28,458
		Pamatkapitāla veidošana	28,458
40.04.00	10.920	Valsts materiālās rezerves	
		Resursi izdevumu segšanai	1,015,756
		Ieņēmumi no maksas pakalpojumiem un citi pašu ieņēmumi – kopā	382,494
		Dotācija no vispārējiem ieņēmumiem	633,262
		Vispārējā kārtībā sadalāmā dotācija no vispārējiem ieņēmumiem	633,262
		Izdevumi – kopā	1,015,756
		Uzturēšanas izdevumi	1,015,756
		Kārtējie izdevumi	1,015,756
		Preces un pakalpojumi	1,015,756
62.00.00		Eiropas Reģionālās attīstības fonda (ERAF) projektu un pasākumu īstenošana	
		Resursi izdevumu segšanai	13,388,706
		Dotācija no vispārējiem ieņēmumiem	13,388,706
		Vispārējā kārtībā sadalāmā dotācija no vispārējiem ieņēmumiem	13,388,706
		Izdevumi – kopā	13,388,706
		Uzturēšanas izdevumi	181,052
		Kārtējie izdevumi	181,052
		Preces un pakalpojumi	181,052
		Kapitālie izdevumi	13,207,654
		Pamatkapitāla veidošana	13,207,654
62.06.00	03.110	Eiropas Reģionālās attīstības fonda (ERAF) projektu un pasākumu īstenošana (2007–2013)	
		Resursi izdevumu segšanai	13,388,706
		Dotācija no vispārējiem ieņēmumiem	13,388,706
		Vispārējā kārtībā sadalāmā dotācija no vispārējiem ieņēmumiem	13,388,706
		Izdevumi – kopā	13,388,706
		Uzturēšanas izdevumi	181,052
		Kārtējie izdevumi	181,052
		Preces un pakalpojumi	181,052
		Kapitālie izdevumi	13,207,654
		Pamatkapitāla veidošana	13,207,654

67.00.00		Eiropas Kopienas iniciatīvas projektu un pasākumu īstenošana	
		Resursi izdevumu segšanai	1,642,974
		Ārvalstu finanšu palīdzība iestādes ieņēmumos	1,248,230
		Ārvalstu finanšu palīdzība atmaksām valsts pamatbudžetam	120,562
		Dotācija no vispārējiem ieņēmumiem	394,744
		Vispārējā kārtībā sadalāmā dotācija no vispārējiem ieņēmumiem	394,744
		Izdevumi – kopā	1,642,974
		Uzturēšanas izdevumi	1,234,243
		Kārtējie izdevumi	1,100,379
		Atlīdzība	255,423
		Atalgojums	136,379
		Preces un pakalpojumi	844,956
		Kārtējie maksājumi Eiropas Savienības budžetā un starptautiskā sadarbība	13,302
		Starptautiskā sadarbība	13,302
		Uzturēšanas izdevumu transferti	120,562
		Atmaksa valsts budžetā par veiktajiem uzturēšanas izdevumiem	120,562
		Kapitālie izdevumi	408,731
		Pamatkapitāla veidošana	408,731
67.02.00	03.110	Atmaksas valsts pamatbudžetā par Eiropas Kopienas iniciatīvu fondu finansējumu	
		Resursi izdevumu segšanai	120,562
		Ārvalstu finanšu palīdzība iestādes ieņēmumos	120,562
		Ārvalstu finanšu palīdzība atmaksām valsts pamatbudžetam	120,562
		Izdevumi – kopā	120,562
		Uzturēšanas izdevumi	120,562
		Uzturēšanas izdevumu transferti	120,562
		Atmaksa valsts budžetā par veiktajiem uzturēšanas izdevumiem	120,562
67.06.00	03.110	Pamatprogrammas “Drošība un brīvību garantēšana” projektu un pasākumu īstenošana (2007–2013)	
		Resursi izdevumu segšanai	874,456
		Ārvalstu finanšu palīdzība iestādes ieņēmumos	546,895
		Dotācija no vispārējiem ieņēmumiem	327,561
		Vispārējā kārtībā sadalāmā dotācija no vispārējiem ieņēmumiem	327,561
		Izdevumi – kopā	874,456
		Uzturēšanas izdevumi	754,943
		Kārtējie izdevumi	741,641
		Atlīdzība	154,904
		Atalgojums	125,336
		Preces un pakalpojumi	586,737
		Kārtējie maksājumi Eiropas Savienības budžetā un starptautiskā sadarbība	13,302
		Starptautiskā sadarbība	13,302
		Kapitālie izdevumi	119,513
		Pamatkapitāla veidošana	119,513

67.07.00	03.110	Vispārējās programmas “Pamattiesības un tiesiskums” projektu un pasākumu īstenošana (2007–2013)	
		Resursi izdevumu segšanai	343,165
		Ārvalstu finanšu palīdzība iestādes ieņēmumos	310,772
		Dotācija no vispārējiem ieņēmumiem	32,393
		Vispārējā kārtībā sadalāmā dotācija no vispārējiem ieņēmumiem	32,393
		Izdevumi – kopā	343,165
		Uzturēšanas izdevumi	53,947
		Kārtējie izdevumi	53,947
		Preces un pakalpojumi	53,947
		Kapitālie izdevumi	289,218
		Pamatkapitāla veidošana	289,218
67.09.00	03.120	Solidaritātes un migrācijas plūsmu pārvaldīšanas pamatprogrammas Eiropas Ārējo robežu fonda – Kopienas darbības projektu un pasākumu īstenošana (2007–2013)	
		Resursi izdevumu segšanai	304,791
		Ārvalstu finanšu palīdzība iestādes ieņēmumos	270,001
		Dotācija no vispārējiem ieņēmumiem	34,790
		Vispārējā kārtībā sadalāmā dotācija no vispārējiem ieņēmumiem	34,790
		Izdevumi – kopā	304,791
		Uzturēšanas izdevumi	304,791
		Kārtējie izdevumi	304,791
		Atlīdzība	100,519
		Atalgojums	11,043
		Preces un pakalpojumi	204,272
69.00.00		3. mērķa “Eiropas teritoriālā sadarbība” pārrobežu sadarbības programmu, projektu un pasākumu īstenošana	
		Resursi izdevumu segšanai	1,150,387
		Ārvalstu finanšu palīdzība iestādes ieņēmumos	994,383
		Ārvalstu finanšu palīdzība atmaksām valsts pamatbudžetam	394,787
		Transferti	84,256
		Pašvaldību budžeta transferti	84,256
		Valsts budžeta iestāžu saņemtie transferti no pašvaldībām	84,256
		Valsts budžeta iestāžu saņemtie transferti (izņemot atmaksas) no pašvaldībām	84,256
		Dotācija no vispārējiem ieņēmumiem	71,748
		Vispārējā kārtībā sadalāmā dotācija no vispārējiem ieņēmumiem	71,748
		Izdevumi – kopā	1,150,387
		Uzturēšanas izdevumi	717,303
		Kārtējie izdevumi	24,618
		Atlīdzība	7,668
		Atalgojums	6,205
		Preces un pakalpojumi	16,950
		Subsīdijas, dotācijas un sociālie pabalsti	84,256
		Subsīdijas un dotācijas	84,256
		Kārtējie maksājumi Eiropas Savienības budžetā un starptautiskā sadarbība	451,575
Starptautiskā sadarbība	451,575		
Uzturēšanas izdevumu transferti	156,854		

		Atmaksa valsts budžetā par veiktajiem uzturēšanas izdevumiem	156,854
		Kapitālie izdevumi	433,084
		Pamatkapitāla veidošana	195,151
		Kapitālo izdevumu transferti	237,933
		Atmaksa valsts budžetā par veiktajiem kapitālajiem izdevumiem	237,933
69.02.00	03.200	Atmaksas valsts pamatbudžetā par 3. mērķa “Eiropas teritoriālā sadarbība” pārrobežu sadarbības programmas fondu finansējumu (2007–2013)	
		Resursi izdevumu segšanai	479,043
		Ārvalstu finanšu palīdzība iestādes ieņēmumos	394,787
		Ārvalstu finanšu palīdzība atmaksām valsts pamatbudžetam	394,787
		Transferti	84,256
		Pašvaldību budžeta transferti	84,256
		Valsts budžeta iestāžu saņemtie transferti no pašvaldībām	84,256
		Valsts budžeta iestāžu saņemtie transferti (izņemot atmaksas) no pašvaldībām	84,256
		Izdevumi – kopā	479,043
		Uzturēšanas izdevumi	241,110
		Subsīdijas, dotācijas un sociālie pabalsti	84,256
		Subsīdijas un dotācijas	84,256
		Uzturēšanas izdevumu transferti	156,854
		Atmaksa valsts budžetā par veiktajiem uzturēšanas izdevumiem	156,854
		Kapitālie izdevumi	237,933
		Kapitālo izdevumu transferti	237,933
		Atmaksa valsts budžetā par veiktajiem kapitālajiem izdevumiem	237,933
69.06.00	03.200	3. mērķa “Eiropas teritoriālā sadarbība” pārrobežu sadarbības programmu, projektu un pasākumu īstenošana (2007–2013)	
		Resursi izdevumu segšanai	671,344
		Ārvalstu finanšu palīdzība iestādes ieņēmumos	599,596
		Dotācija no vispārējiem ieņēmumiem	71,748
		Vispārējā kārtībā sadalāmā dotācija no vispārējiem ieņēmumiem	71,748
		Izdevumi – kopā	671,344
		Uzturēšanas izdevumi	476,193
		Kārtējie izdevumi	24,618
		Atlīdzība	7,668
		Atalgojums	6,205
		Preces un pakalpojumi	16,950
		Kārtējie maksājumi Eiropas Savienības budžetā un starptautiskā sadarbība	451,575
		Starptautiskā sadarbība	451,575
		Kapitālie izdevumi	195,151
		Pamatkapitāla veidošana	195,151
70.00.00		Citu Eiropas Savienības politiku instrumentu projektu un pasākumu īstenošana	
		Resursi izdevumu segšanai	10,149,498
		Ārvalstu finanšu palīdzība iestādes ieņēmumos	3,802,705

		Ārvalstu finanšu palīdzība atmaksām valsts pamatbudžetam	3,704,999
		Transferti	85,462
		Valsts budžeta transferti	85,462
		Valsts pamatbudžeta savstarpējie transferti	85,462
		Valsts pamatbudžeta iestāžu saņemtie transferti no valsts pamatbudžeta	85,462
		Valsts pamatbudžeta iestāžu saņemtie transferti no ārvalstu finanšu palīdzības līdzekļiem	85,462
		Dotācija no vispārējiem ieņēmumiem	6,261,331
		Vispārējā kārtībā sadalāmā dotācija no vispārējiem ieņēmumiem	6,261,331
		Izdevumi – kopā	10,149,498
		Uzturēšanas izdevumi	3,254,637
		Kārtējie izdevumi	1,621,862
		Atlīdzība	700,256
		Atalgojums	548,492
		Preces un pakalpojumi	921,606
		Subsīdijas, dotācijas un sociālie pabalsti	243,827
		Subsīdijas un dotācijas	242,526
		Sociālie pabalsti	1,301
		Uzturēšanas izdevumu transferti	1,388,948
		Atmaksa valsts budžetā par veiktajiem uzturēšanas izdevumiem	1,388,948
		Kapitālie izdevumi	6,894,861
		Pamatkapitāla veidošana	4,578,810
		Kapitālo izdevumu transferti	2,316,051
		Atmaksa valsts budžetā par veiktajiem kapitālajiem izdevumiem	2,316,051
70.02.00	03.600	Atmaksas valsts pamatbudžetā par Vispārīgās programmas “Solidaritāte un migrācijas plūsmu pārvaldība” fondu finansējumu (2007–2013)	
		Resursi izdevumu segšanai	3,704,999
		Ārvalstu finanšu palīdzība iestādes ieņēmumos	3,704,999
		Ārvalstu finanšu palīdzība atmaksām valsts pamatbudžetam	3,704,999
		Izdevumi – kopā	3,704,999
		Uzturēšanas izdevumi	1,388,948
		Uzturēšanas izdevumu transferti	1,388,948
		Atmaksa valsts budžetā par veiktajiem uzturēšanas izdevumiem	1,388,948
		Kapitālie izdevumi	2,316,051
		Kapitālo izdevumu transferti	2,316,051
		Atmaksa valsts budžetā par veiktajiem kapitālajiem izdevumiem	2,316,051
70.06.00	03.130	Eiropas migrācijas tīkla projektu un pasākumu īstenošana	
		Resursi izdevumu segšanai	122,132
		Ārvalstu finanšu palīdzība iestādes ieņēmumos	97,706
		Dotācija no vispārējiem ieņēmumiem	24,426
		Vispārējā kārtībā sadalāmā dotācija no vispārējiem ieņēmumiem	24,426
		Izdevumi – kopā	122,132
		Uzturēšanas izdevumi	119,713

		Kārtējie izdevumi	119,713
		Atlīdzība	81,414
		Atalgojums	62,692
		Preces un pakalpojumi	38,299
		Kapitālie izdevumi	2,419
		Pamatkapitāla veidošana	2,419
70.08.00	03.600	Tehniskā palīdzība Vispārīgās programmas “Solidaritāte un migrācijas plūsmu pārvaldība” fondu apgūšanai (2007–2013)	
		Resursi izdevumu segšanai	298,803
		Dotācija no vispārējiem ieņēmumiem	298,803
		Vispārējā kārtībā sadalāmā dotācija no vispārējiem ieņēmumiem	298,803
		Izdevumi – kopā	298,803
		Uzturēšanas izdevumi	298,803
		Kārtējie izdevumi	298,803
		Atlīdzība	270,346
		Atalgojums	206,861
		Preces un pakalpojumi	28,457
70.09.00	03.120	Vispārīgās programmas “Solidaritāte un migrācijas plūsmu pārvaldība” Eiropas Atgriešanās fonda projektu un pasākumu īstenošana (2007–2013)	
		Resursi izdevumu segšanai	720,322
		Dotācija no vispārējiem ieņēmumiem	720,322
		Vispārējā kārtībā sadalāmā dotācija no vispārējiem ieņēmumiem	720,322
		Izdevumi – kopā	720,322
		Uzturēšanas izdevumi	436,731
		Kārtējie izdevumi	315,806
		Atlīdzība	148,730
		Atalgojums	118,907
		Preces un pakalpojumi	167,076
		Subsīdijas, dotācijas un sociālie pabalsti	120,925
		Subsīdijas un dotācijas	120,925
		Kapitālie izdevumi	283,591
		Pamatkapitāla veidošana	283,591
70.10.00	03.130	Vispārīgās programmas “Solidaritāte un migrācijas plūsmu pārvaldība” Eiropas Bēgļu fonda III projektu un pasākumu īstenošana (2007–2013)	
		Resursi izdevumu segšanai	603,840
		Dotācija no vispārējiem ieņēmumiem	603,840
		Vispārējā kārtībā sadalāmā dotācija no vispārējiem ieņēmumiem	603,840
		Izdevumi – kopā	603,840
		Uzturēšanas izdevumi	459,782
		Kārtējie izdevumi	338,181
		Atlīdzība	117,386
		Atalgojums	93,375
		Preces un pakalpojumi	220,795
		Subsīdijas, dotācijas un sociālie pabalsti	121,601
		Subsīdijas un dotācijas	121,601
		Kapitālie izdevumi	144,058
		Pamatkapitāla veidošana	144,058

70.11.00	03.120	Vispārīgās programmas “Solidaritāte un migrācijas plūsmu pārvaldība” Ārējo robežu fonda projektu un projektu un pasākumu īstenošana (2007–2013)			
		Resursi izdevumu segšanai	4,613,940		
		Dotācija no vispārējiem ieņēmumiem	4,613,940		
		Vispārējā kārtībā sadalāmā dotācija no vispārējiem ieņēmumiem	4,613,940		
		Izdevumi – kopā	4,613,940		
		Uzturēšanas izdevumi	465,198		
		Kārtējie izdevumi	465,198		
		Atlīdzība	81,287		
		Atalgojums	65,772		
		Preces un pakalpojumi	383,911		
		Kapitālie izdevumi	4,148,742		
		Pamatkapitāla veidošana	4,148,742		
		70.14.00	03.120	Eiropas Savienības Rīcības programmas mūžizglītības jomā projektu un pasākumu īstenošana (2007–2013)	
Resursi izdevumu segšanai	3,039				
Transferti	3,039				
Valsts budžeta transferti	3,039				
Valsts pamatbudžeta savstarpējie transferti	3,039				
Valsts pamatbudžeta iestāžu saņemtie transferti no valsts pamatbudžeta	3,039				
Valsts pamatbudžeta iestāžu saņemtie transferti no ārvalstu finanšu palīdzības līdzekļiem	3,039				
Izdevumi – kopā	3,039				
Uzturēšanas izdevumi	3,039				
Kārtējie izdevumi	1,738				
Atlīdzība	1,093				
Atalgojums	885				
Preces un pakalpojumi	645				
Subsīdijas, dotācijas un sociālie pabalsti	1,301				
Sociālie pabalsti	1,301				
70.16.00	03.600	Latvijas pārstāvju ceļa izdevumu kompensācija, dodoties uz Eiropas Savienības Padomes darba grupu sanāksmēm un Padomes sanāksmēm			
		Resursi izdevumu segšanai	82,423		
		Transferti	82,423		
		Valsts budžeta transferti	82,423		
		Valsts pamatbudžeta savstarpējie transferti	82,423		
		Valsts pamatbudžeta iestāžu saņemtie transferti no valsts pamatbudžeta	82,423		
		Valsts pamatbudžeta iestāžu saņemtie transferti no ārvalstu finanšu palīdzības līdzekļiem	82,423		
		Izdevumi – kopā	82,423		
		Uzturēšanas izdevumi	82,423		
		Kārtējie izdevumi	82,423		
		Preces un pakalpojumi	82,423		
		71.00.00		Eiropas Ekonomikas zonas un Norvēģijas finanšu instrumentu finansēto programmu, projektu un pasākumu īstenošana	
				Resursi izdevumu segšanai	44,001

		Dotācija no vispārējiem ieņēmumiem	44,001
		Vispārējā kārtībā sadalāmā dotācija no vispārējiem ieņēmumiem	44,001
		Izdevumi – kopā	44,001
		Uzturēšanas izdevumi	43,290
		Kārtējie izdevumi	43,290
		Atlīdzība	41,094
		Atalgojums	32,177
		Preces un pakalpojumi	2,196
		Kapitālie izdevumi	711
		Pamatkapitāla veidošana	711
71.06.00	03.110	Eiropas Ekonomikas zonas un Norvēģijas finanšu instrumentu finansētie projekti	
		Resursi izdevumu segšanai	44,001
		Dotācija no vispārējiem ieņēmumiem	44,001
		Vispārējā kārtībā sadalāmā dotācija no vispārējiem ieņēmumiem	44,001
		Izdevumi – kopā	44,001
		Uzturēšanas izdevumi	43,290
		Kārtējie izdevumi	43,290
		Atlīdzība	41,094
		Atalgojums	32,177
		Preces un pakalpojumi	2,196
		Kapitālie izdevumi	711
		Pamatkapitāla veidošana	711
96.00.00	03.600	Latvijas prezidentūras Eiropas Savienības Padomē nodrošināšana 2015. gadā	
		Resursi izdevumu segšanai	4,156,272
		Dotācija no vispārējiem ieņēmumiem	4,156,272
		Vispārējā kārtībā sadalāmā dotācija no vispārējiem ieņēmumiem	4,156,272
		Izdevumi – kopā	4,156,272
		Uzturēšanas izdevumi	3,210,127
		Kārtējie izdevumi	3,210,127
		Atlīdzība	505,724
		Atalgojums	306,955
		Preces un pakalpojumi	2,704,403
		Kapitālie izdevumi	946,145
		Pamatkapitāla veidošana	946,145
97.00.00	03.600	Nozaru vadība un politikas plānošana	
		Resursi izdevumu segšanai	2,803,268
		Ieņēmumi no maksas pakalpojumiem un citi pašu ieņēmumi – kopā	2,242
		Dotācija no vispārējiem ieņēmumiem	2,801,026
		Vispārējā kārtībā sadalāmā dotācija no vispārējiem ieņēmumiem	2,801,026
		Izdevumi – kopā	2,803,268
		Uzturēšanas izdevumi	2,803,268
		Kārtējie izdevumi	2,791,878
		Atlīdzība	2,551,339
		Atalgojums	1,940,857
		Preces un pakalpojumi	240,539

Kārtējie maksājumi Eiropas Savienības budžetā un starptautiskā sadarbība	8,179
Starptautiskā sadarbība	8,179
Uzturēšanas izdevumu transferti	3,211
Valsts budžeta uzturēšanas izdevumu transferti citiem budžetiem noteiktam mērķim	3,211
Valsts budžeta transferti valsts budžeta daļēji finansētām atvasinātām publiskām personām un budžeta nefinansētām iestādēm noteiktam mērķim	3,211
15. Izglītības un zinātnes ministrija	
Resursi izdevumu segšanai	334,357,278
Ieņēmumi no maksas pakalpojumiem un citi pašu ieņēmumi – kopā	7,717,906
Ārvalstu finanšu palīdzība iestādes ieņēmumos	1,746,039
Ārvalstu finanšu palīdzība atmaksām valsts pamatbudžetam	414,908
Transferti	1,632,997
Valsts budžeta transferti	49,208
Valsts pamatbudžeta savstarpējie transferti	49,208
Valsts pamatbudžeta iestāžu saņemtie transferti no valsts pamatbudžeta	49,208
Valsts pamatbudžeta iestāžu saņemtie transferti no valsts pamatbudžeta dotācijas no vispārējiem ieņēmumiem	10,704
Valsts pamatbudžeta iestāžu saņemtie transferti no ārvalstu finanšu palīdzības līdzekļiem	38,504
Pašvaldību budžeta transferti	20,000
Valsts budžeta iestāžu saņemtie transferti no pašvaldībām	20,000
Valsts budžeta iestāžu saņemtā atmaksa no pašvaldībām par Eiropas Savienības politiku instrumentu un pārējās ārvalstu finanšu palīdzības līdzfinansētajos projektos (pasākumos) piešķirtajiem līdzekļiem	20,000
No valsts budžeta daļēji finansētu atvasinātu publisku personu un budžeta nefinansētu iestāžu transferti	1,563,789
Valsts budžeta iestāžu saņemtie transferti no valsts budžeta daļēji finansētām atvasinātām publiskām personām un no budžeta nefinansētām iestādēm	1,563,789
Valsts budžeta iestāžu saņemtā atmaksa no savas ministrijas, centrālās valsts iestādes padotībā esošām no valsts budžeta daļēji finansētām atvasinātām publiskām personām un budžeta nefinansētām iestādēm par Eiropas Savienības politiku instrumentu un pārējās ārvalstu finanšu palīdzības līdzfinansēto projektu (pasākumu) īstenošanā piešķirtajiem līdzekļiem	1,385,234
Valsts budžeta iestāžu saņemtā atmaksa no citas ministrijas, centrālās valsts iestādes padotībā esošām no valsts budžeta daļēji finansētām atvasinātām publiskām personām un budžeta nefinansētām iestādēm par Eiropas Savienības politiku instrumentu un pārējās ārvalstu finanšu palīdzības līdzfinansēto projektu (pasākumu) īstenošanā piešķirtajiem līdzekļiem	178,555

Dotācija no vispārējiem ieņēmumiem	323,260,336
Vispārējā kārtībā sadalāmā dotācija no vispārējiem ieņēmumiem	304,905,277
Dotācija no vispārējiem ieņēmumiem atmaksām valsts pamatbudžetā	18,355,059
Izdevumi – kopā	338,776,638
Uzturēšanas izdevumi	276,868,441
Kārtējie izdevumi	88,205,051
Atlīdzība	56,234,422
Atalgojums	45,174,712
Preces un pakalpojumi	31,970,629
Procentu izdevumi	1,481,144
Subsīdijas, dotācijas un sociālie pabalsti	63,878,112
Subsīdijas un dotācijas	58,397,254
Sociālie pabalsti	5,480,858
Kārtējie maksājumi Eiropas Savienības budžetā un starptautiskā sadarbība	290,149
Starptautiskā sadarbība	290,149
Uzturēšanas izdevumu transferti	123,013,985
Valsts budžeta uzturēšanas izdevumu transferti	278,659
Valsts budžeta uzturēšanas izdevumu transferti no valsts pamatbudžeta uz valsts pamatbudžetu	278,659
Valsts budžeta uzturēšanas izdevumu transferti no valsts pamatbudžeta dotācijas no vispārējiem ieņēmumiem uz valsts pamatbudžetu	232,835
Valsts budžeta uzturēšanas izdevumu transferti no valsts pamatbudžeta ārvalstu finanšu palīdzības līdzekļiem uz valsts pamatbudžetu	45,824
Valsts budžeta uzturēšanas izdevumu transferti citiem budžetiem noteiktam mērķim	117,657,013
Valsts budžeta uzturēšanas izdevumu transferti pašvaldībām noteiktam mērķim	21,058,525
Valsts budžeta uzturēšanas izdevumu transferti pašvaldībām Eiropas Savienības politiku instrumentu un pārējās ārvalstu finanšu palīdzības līdzfinansētajiem projektiem (pasākumiem)	1,109,059
Valsts budžeta transferti valsts budžeta daļēji finansētām atvasinātām publiskām personām un budžeta nefinansētām iestādēm noteiktam mērķim	95,489,429
Atmaksa valsts budžetā par veiktajiem uzturēšanas izdevumiem	5,078,313
Kapitālie izdevumi	61,908,197
Pamatkapitāla veidošana	19,069,407
Kapitālo izdevumu transferti	42,838,790
Valsts budžeta transferti kapitālajiem izdevumiem citiem budžetiem noteiktam mērķim	29,147,136
Valsts budžeta kapitālo izdevumu transferti pašvaldībām noteiktam mērķim	4,485,851
Valsts budžeta kapitālo izdevumu transferti pašvaldībām Eiropas Savienības politiku instrumentu un pārējās ārvalstu finanšu palīdzības līdzfinansētajiem projektiem (pasākumiem)	90,400

		Valsts budžeta kapitālo izdevumu transferti valsts budžeta daļēji finansētām atvasinātām publiskām personām un budžeta nefinansētām iestādēm noteiktam mērķim	24,570,885
		Atmaksa valsts budžetā par veiktajiem kapitālajiem izdevumiem	13,691,654
		Finansiālā bilance	-4,419,360
		Finansēšana	4,419,360
		Aizņēmumi	-3,747,924
		Saņemto aizņēmumu atmaksa	-3,747,924
		Aizdevumi	2,048,935
		Izsniegto aizdevumu saņemtā atmaksa	2,048,935
		Naudas līdzekļi	6,118,349
		Ārvalstu finanšu palīdzības naudas līdzekļu atlikumu izmaiņas palielinājums (-) vai samazinājums (+)	6,118,349
01.00.00	09.000	Vispārējā izglītība	
		Resursi izdevumu segšanai	36,631,222
		Ieņēmumi no maksas pakalpojumiem un citi pašu ieņēmumi – kopā	18,213
		Dotācija no vispārējiem ieņēmumiem	36,613,009
		Vispārējā kārtībā sadalāmā dotācija no vispārējiem ieņēmumiem	36,613,009
		Izdevumi – kopā	36,631,222
		Uzturēšanas izdevumi	32,133,847
		Kārtējie izdevumi	2,190,249
		Atlīdzība	532,761
		Atalgojums	431,071
		Preces un pakalpojumi	1,657,488
		Subsīdijas, dotācijas un sociālie pabalsti	18,217,396
		Subsīdijas un dotācijas	18,217,396
		Uzturēšanas izdevumu transferti	11,726,202
		Valsts budžeta uzturēšanas izdevumu transferti	13,043
		Valsts budžeta uzturēšanas izdevumu transferti no valsts pamatbudžeta uz valsts pamatbudžetu	13,043
		Valsts budžeta uzturēšanas izdevumu transferti no valsts pamatbudžeta dotācijas no vispārējiem ieņēmumiem uz valsts pamatbudžetu	13,043
		Valsts budžeta uzturēšanas izdevumu transferti citiem budžetiem noteiktam mērķim	11,713,159
		Valsts budžeta uzturēšanas izdevumu transferti pašvaldībām noteiktam mērķim	11,713,159
		Kapitālie izdevumi	4,497,375
		Pamatkapitāla veidošana	11,524
		Kapitālo izdevumu transferti	4,485,851
		Valsts budžeta transferti kapitālajiem izdevumiem citiem budžetiem noteiktam mērķim	4,485,851
		Valsts budžeta kapitālo izdevumu transferti pašvaldībām noteiktam mērķim	4,485,851
01.03.00	09.210	Sociālās korekcijas izglītības iestāde	
		Resursi izdevumu segšanai	792,023
		Ieņēmumi no maksas pakalpojumiem un citi pašu ieņēmumi – kopā	18,213
		Dotācija no vispārējiem ieņēmumiem	773,810

		Vispārējā kārtībā sadalāmā dotācija no vispārējiem ieņēmumiem	773,810
		Izdevumi – kopā	792,023
		Uzturēšanas izdevumi	780,499
		Kārtējie izdevumi	780,499
		Atlīdzība	526,828
		Atalgojums	426,270
		Preces un pakalpojumi	253,671
		Kapitālie izdevumi	11,524
		Pamatkapitāla veidošana	11,524
01.05.00	09.200	Dotācija privātajām mācību iestādēm	
		Resursi izdevumu segšanai	18,117,795
		Dotācija no vispārējiem ieņēmumiem	18,117,795
		Vispārējā kārtībā sadalāmā dotācija no vispārējiem ieņēmumiem	18,117,795
		Izdevumi – kopā	18,117,795
		Uzturēšanas izdevumi	18,117,795
		Subsīdijas, dotācijas un sociālie pabalsti	18,117,795
		Subsīdijas un dotācijas	18,117,795
01.07.00	09.200	Dotācija brīvpusdienu nodrošināšanai 1., 2. un 3. klases izglītojamiem	
		Resursi izdevumu segšanai	11,679,100
		Dotācija no vispārējiem ieņēmumiem	11,679,100
		Vispārējā kārtībā sadalāmā dotācija no vispārējiem ieņēmumiem	11,679,100
		Izdevumi – kopā	11,679,100
		Uzturēšanas izdevumi	11,679,100
		Uzturēšanas izdevumu transferti	11,679,100
		Valsts budžeta uzturēšanas izdevumu transferti	13,043
		Valsts budžeta uzturēšanas izdevumu transferti no valsts pamatbudžeta uz valsts pamatbudžetu	13,043
		Valsts budžeta uzturēšanas izdevumu transferti no valsts pamatbudžeta dotācijas no vispārējiem ieņēmumiem uz valsts pamatbudžetu	13,043
		Valsts budžeta uzturēšanas izdevumu transferti citiem budžetiem noteiktam mērķim	11,666,057
		Valsts budžeta uzturēšanas izdevumu transferti pašvaldībām noteiktam mērķim	11,666,057
01.08.00	09.200	Vispārējās izglītības atbalsta pasākumi	
		Resursi izdevumu segšanai	53,035
		Dotācija no vispārējiem ieņēmumiem	53,035
		Vispārējā kārtībā sadalāmā dotācija no vispārējiem ieņēmumiem	53,035
		Izdevumi – kopā	53,035
		Uzturēšanas izdevumi	53,035
		Kārtējie izdevumi	5,933
		Atlīdzība	5,933
		Atalgojums	4,801
		Uzturēšanas izdevumu transferti	47,102
		Valsts budžeta uzturēšanas izdevumu transferti citiem budžetiem noteiktam mērķim	47,102
		Valsts budžeta uzturēšanas izdevumu transferti pašvaldībām noteiktam mērķim	47,102

01.11.00	09.200	Pedagogu profesionālās kompetences pilnveidošana	
		Resursi izdevumu segšanai	1,403,817
		Dotācija no vispārējiem ieņēmumiem	1,403,817
		Vispārējā kārtībā sadalāmā dotācija no vispārējiem ieņēmumiem	1,403,817
		Izdevumi – kopā	1,403,817
		Uzturēšanas izdevumi	1,403,817
		Kārtējie izdevumi	1,403,817
		Preces un pakalpojumi	1,403,817
01.14.00	09.200	Mācību literatūras iegāde	
		Resursi izdevumu segšanai	4,585,452
		Dotācija no vispārējiem ieņēmumiem	4,585,452
		Vispārējā kārtībā sadalāmā dotācija no vispārējiem ieņēmumiem	4,585,452
		Izdevumi – kopā	4,585,452
		Uzturēšanas izdevumi	99,601
		Subsīdijas, dotācijas un sociālie pabalsti	99,601
		Subsīdijas un dotācijas	99,601
		Kapitālie izdevumi	4,485,851
		Kapitālo izdevumu transferti	4,485,851
		Valsts budžeta transferti kapitālajiem izdevumiem citiem budžetiem noteiktam mērķim	4,485,851
		Valsts budžeta kapitālo izdevumu transferti pašvaldībām noteiktam mērķim	4,485,851
02.00.00	09.200	Profesionālās izglītības mācību iestādes	
		Resursi izdevumu segšanai	63,387,903
		Ieņēmumi no maksas pakalpojumiem un citi pašu ieņēmumi – kopā	5,107,990
		Dotācija no vispārējiem ieņēmumiem	58,279,913
		Vispārējā kārtībā sadalāmā dotācija no vispārējiem ieņēmumiem	58,279,913
		Izdevumi – kopā	63,387,903
		Uzturēšanas izdevumi	62,661,385
		Kārtējie izdevumi	52,344,763
		Atlīdzība	36,076,301
		Atalgojums	29,173,198
		Preces un pakalpojumi	16,268,462
		Subsīdijas, dotācijas un sociālie pabalsti	8,319,642
		Subsīdijas un dotācijas	4,937,533
		Sociālie pabalsti	3,382,109
		Uzturēšanas izdevumu transferti	1,996,980
		Valsts budžeta uzturēšanas izdevumu transferti citiem budžetiem noteiktam mērķim	1,996,980
		Valsts budžeta uzturēšanas izdevumu transferti pašvaldībām noteiktam mērķim	1,322,737
		Valsts budžeta transferti valsts budžeta daļēji finansētām atvasinātām publiskām personām un budžeta nefinansētām iestādēm noteiktam mērķim	674,243
		Kapitālie izdevumi	726,518
		Pamatkapitāla veidošana	726,518
02.01.00	09.200	Profesionālās izglītības programmu īstenošana	
		Resursi izdevumu segšanai	63,387,903

	Ieņēmumi no maksas pakalpojumiem un citi pašu ieņēmumi – kopā	5,107,990
	Dotācija no vispārējiem ieņēmumiem	58,279,913
	Vispārējā kārtībā sadalāmā dotācija no vispārējiem ieņēmumiem	58,279,913
	Izdevumi – kopā	63,387,903
	Uzturēšanas izdevumi	62,661,385
	Kārtējie izdevumi	52,344,763
	Atlīdzība	36,076,301
	Atalgojums	29,173,198
	Preces un pakalpojumi	16,268,462
	Subsīdijas, dotācijas un sociālie pabalsti	8,319,642
	Subsīdijas un dotācijas	4,937,533
	Sociālie pabalsti	3,382,109
	Uzturēšanas izdevumu transferti	1,996,980
	Valsts budžeta uzturēšanas izdevumu transferti citiem budžetiem noteiktam mērķim	1,996,980
	Valsts budžeta uzturēšanas izdevumu transferti pašvaldībām noteiktam mērķim	1,322,737
	Valsts budžeta transferti valsts budžeta daļēji finansētām atvasinātām publiskām personām un budžeta nefinansētām iestādēm noteiktam mērķim	674,243
	Kapitālie izdevumi	726,518
	Pamatkapitāla veidošana	726,518
03.00.00	Augstākā izglītība	
	Resursi izdevumu segšanai	57,841,409
	Ieņēmumi no maksas pakalpojumiem un citi pašu ieņēmumi – kopā	1,589,092
	Dotācija no vispārējiem ieņēmumiem	56,252,317
	Vispārējā kārtībā sadalāmā dotācija no vispārējiem ieņēmumiem	56,252,317
	Izdevumi – kopā	56,142,420
	Uzturēšanas izdevumi	55,992,165
	Kārtējie izdevumi	6,412,978
	Atlīdzība	5,209,550
	Atalgojums	4,214,763
	Preces un pakalpojumi	1,203,428
	Procentu izdevumi	1,481,144
	Subsīdijas, dotācijas un sociālie pabalsti	360,810
	Subsīdijas un dotācijas	81,936
	Sociālie pabalsti	278,874
	Uzturēšanas izdevumu transferti	47,737,233
	Valsts budžeta uzturēšanas izdevumu transferti citiem budžetiem noteiktam mērķim	47,737,233
	Valsts budžeta transferti valsts budžeta daļēji finansētām atvasinātām publiskām personām un budžeta nefinansētām iestādēm noteiktam mērķim	47,737,233
	Kapitālie izdevumi	150,255
	Pamatkapitāla veidošana	150,255
	Finansiālā bilance	1,698,989
	Finansēšana	-1,698,989
	Aizņēmumi	-3,747,924

		Saņemto aizņēmumu atmaksa	-3,747,924
		Aizdevumi	2,048,935
		Izsniegto aizdevumu saņemtā atmaksa	2,048,935
03.01.00	09.400	Augstskolas	
		Resursi izdevumu segšanai	44,509,445
		Dotācija no vispārējiem ieņēmumiem	44,509,445
		Vispārējā kārtībā sadalāmā dotācija no vispārējiem ieņēmumiem	44,509,445
		Izdevumi – kopā	44,509,445
		Uzturēšanas izdevumi	44,509,445
		Subsīdijas, dotācijas un sociālie pabalsti	81,936
		Subsīdijas un dotācijas	81,936
		Uzturēšanas izdevumu transferti	44,427,509
		Valsts budžeta uzturēšanas izdevumu transferti citiem budžetiem noteiktam mērķim	44,427,509
		Valsts budžeta transferti valsts budžeta daļēji finansētām atvasinātām publiskām personām un budžeta nefinansētām iestādēm noteiktam mērķim	44,427,509
03.04.00	09.430	Studējošo un studiju kreditēšana	
		Resursi izdevumu segšanai	3,214,258
		Dotācija no vispārējiem ieņēmumiem	3,214,258
		Vispārējā kārtībā sadalāmā dotācija no vispārējiem ieņēmumiem	3,214,258
		Izdevumi – kopā	1,515,269
		Uzturēšanas izdevumi	1,515,269
		Kārtējie izdevumi	34,125
		Preces un pakalpojumi	34,125
		Procentu izdevumi	1,481,144
		Finansiālā bilance	1,698,989
		Finansēšana	-1,698,989
		Aizņēmumi	-3,747,924
		Saņemto aizņēmumu atmaksa	-3,747,924
		Aizdevumi	2,048,935
		Izsniegto aizdevumu saņemtā atmaksa	2,048,935
03.08.00	09.400	Augstākās izglītības padome	
		Resursi izdevumu segšanai	97,324
		Dotācija no vispārējiem ieņēmumiem	97,324
		Vispārējā kārtībā sadalāmā dotācija no vispārējiem ieņēmumiem	97,324
		Izdevumi – kopā	97,324
		Uzturēšanas izdevumi	97,324
		Kārtējie izdevumi	97,324
		Atlīdzība	79,292
		Atalgojums	63,898
		Preces un pakalpojumi	18,032
03.11.00	09.410	Koledžas	
		Resursi izdevumu segšanai	9,821,021
		Ieņēmumi no maksas pakalpojumiem un citi pašu ieņēmumi – kopā	1,389,731
		Dotācija no vispārējiem ieņēmumiem	8,431,290
		Vispārējā kārtībā sadalāmā dotācija no vispārējiem ieņēmumiem	8,431,290

		Izdevumi – kopā	9,821,021
		Uzturēšanas izdevumi	9,670,766
		Kārtējie izdevumi	6,082,168
		Atlīdzība	4,946,284
		Atalgojums	4,002,211
		Preces un pakalpojumi	1,135,884
		Subsīdijas, dotācijas un sociālie pabalsti	278,874
		Sociālie pabalsti	278,874
		Uzturēšanas izdevumu transferti	3,309,724
		Valsts budžeta uzturēšanas izdevumu transferti citiem budžetiem noteiktam mērķim	3,309,724
		Valsts budžeta transferti valsts budžeta daļēji finansētām atvasinātām publiskām personām un budžeta nefinansētām iestādēm noteiktam mērķim	3,309,724
		Kapitālie izdevumi	150,255
		Pamatkapitāla veidošana	150,255
03.13.00	09.800	Studiju virzienu akreditācija	
		Resursi izdevumu segšanai	199,361
		Ieņēmumi no maksas pakalpojumiem un citi pašu ieņēmumi – kopā	199,361
		Izdevumi – kopā	199,361
		Uzturēšanas izdevumi	199,361
		Kārtējie izdevumi	199,361
		Atlīdzība	183,974
		Atalgojums	148,654
		Preces un pakalpojumi	15,387
04.00.00	09.800	Valsts valodas politika un pārvalde	
		Resursi izdevumu segšanai	1,170,481
		Ieņēmumi no maksas pakalpojumiem un citi pašu ieņēmumi – kopā	192,087
		Dotācija no vispārējiem ieņēmumiem	978,394
		Vispārējā kārtībā sadalāmā dotācija no vispārējiem ieņēmumiem	978,394
		Izdevumi – kopā	1,170,481
		Uzturēšanas izdevumi	1,138,466
		Kārtējie izdevumi	1,138,466
		Atlīdzība	571,882
		Atalgojums	472,573
		Preces un pakalpojumi	566,584
		Kapitālie izdevumi	32,015
		Pamatkapitāla veidošana	32,015
05.00.00		Zinātne	
		Resursi izdevumu segšanai	28,757,258
		Dotācija no vispārējiem ieņēmumiem	28,757,258
		Vispārējā kārtībā sadalāmā dotācija no vispārējiem ieņēmumiem	28,757,258
		Izdevumi – kopā	28,757,258
		Uzturēšanas izdevumi	28,754,412
		Kārtējie izdevumi	239,042
		Atlīdzība	142,570
		Atalgojums	115,358
		Preces un pakalpojumi	96,472

		Subsīdijas, dotācijas un sociālie pabalsti	608,560
		Subsīdijas un dotācijas	608,560
		Uzturēšanas izdevumu transferti	27,906,810
		Valsts budžeta uzturēšanas izdevumu transferti citiem budžetiem noteiktam mērķim	27,906,810
		Valsts budžeta transferti valsts budžeta daļēji finansētām atvasinātām publiskām personām un budžeta nefinansētām iestādēm noteiktam mērķim	27,906,810
		Kapitālie izdevumi	2,846
		Pamatkapitāla veidošana	2,846
05.01.00	01.400	Zinātniskās darbības nodrošināšana	
		Resursi izdevumu segšanai	5,992,039
		Dotācija no vispārējiem ieņēmumiem	5,992,039
		Vispārējā kārtībā sadalāmā dotācija no vispārējiem ieņēmumiem	5,992,039
		Izdevumi – kopā	5,992,039
		Uzturēšanas izdevumi	5,992,039
		Kārtējie izdevumi	97,899
		Atlīdzība	65,066
		Atalgojums	52,646
		Preces un pakalpojumi	32,833
		Subsīdijas, dotācijas un sociālie pabalsti	282,947
		Subsīdijas un dotācijas	282,947
		Uzturēšanas izdevumu transferti	5,611,193
		Valsts budžeta uzturēšanas izdevumu transferti citiem budžetiem noteiktam mērķim	5,611,193
		Valsts budžeta transferti valsts budžeta daļēji finansētām atvasinātām publiskām personām un budžeta nefinansētām iestādēm noteiktam mērķim	5,611,193
05.02.00	01.500	Zinātnes bāzes finansējums	
		Resursi izdevumu segšanai	16,761,911
		Dotācija no vispārējiem ieņēmumiem	16,761,911
		Vispārējā kārtībā sadalāmā dotācija no vispārējiem ieņēmumiem	16,761,911
		Izdevumi – kopā	16,761,911
		Uzturēšanas izdevumi	16,761,911
		Uzturēšanas izdevumu transferti	16,761,911
		Valsts budžeta uzturēšanas izdevumu transferti citiem budžetiem noteiktam mērķim	16,761,911
		Valsts budžeta transferti valsts budžeta daļēji finansētām atvasinātām publiskām personām un budžeta nefinansētām iestādēm noteiktam mērķim	16,761,911
05.05.00	01.400	Tirgus orientētie pētījumi	
		Resursi izdevumu segšanai	215,992
		Dotācija no vispārējiem ieņēmumiem	215,992
		Vispārējā kārtībā sadalāmā dotācija no vispārējiem ieņēmumiem	215,992
		Izdevumi – kopā	215,992
		Uzturēšanas izdevumi	215,992
		Kārtējie izdevumi	5,474
		Atlīdzība	5,474
		Atalgojums	4,430

		Uzturēšanas izdevumu transferti	210,518
		Valsts budžeta uzturēšanas izdevumu transferti citiem budžetiem noteiktam mērķim	210,518
		Valsts budžeta transferti valsts budžeta daļēji finansētām atvasinātām publiskām personām un budžeta nefinansētām iestādēm noteiktam mērķim	210,518
05.12.00	01.400	Valsts pētījumu programmas	
		Resursi izdevumu segšanai	5,691,487
		Dotācija no vispārējiem ieņēmumiem	5,691,487
		Vispārējā kārtībā sadalāmā dotācija no vispārējiem ieņēmumiem	5,691,487
		Izdevumi – kopā	5,691,487
		Uzturēšanas izdevumi	5,691,487
		Kārtējie izdevumi	42,686
		Preces un pakalpojumi	42,686
		Subsīdijas, dotācijas un sociālie pabalsti	325,613
		Subsīdijas un dotācijas	325,613
		Uzturēšanas izdevumu transferti	5,323,188
		Valsts budžeta uzturēšanas izdevumu transferti citiem budžetiem noteiktam mērķim	5,323,188
		Valsts budžeta transferti valsts budžeta daļēji finansētām atvasinātām publiskām personām un budžeta nefinansētām iestādēm noteiktam mērķim	5,323,188
05.15.00	01.400	Latvijas Zinātnes padomes darbības nodrošināšana	
		Resursi izdevumu segšanai	95,829
		Dotācija no vispārējiem ieņēmumiem	95,829
		Vispārējā kārtībā sadalāmā dotācija no vispārējiem ieņēmumiem	95,829
		Izdevumi – kopā	95,829
		Uzturēšanas izdevumi	92,983
		Kārtējie izdevumi	92,983
		Atlīdzība	72,030
		Atalgojums	58,282
		Preces un pakalpojumi	20,953
		Kapitālie izdevumi	2,846
		Pamatkapitāla veidošana	2,846
07.00.00	09.800	Informācijas tehnoloģiju attīstība un uzturēšana izglītībā, Microsoft liguma un projektu nodrošināšana	
		Resursi izdevumu segšanai	1,618,032
		Dotācija no vispārējiem ieņēmumiem	1,618,032
		Vispārējā kārtībā sadalāmā dotācija no vispārējiem ieņēmumiem	1,618,032
		Izdevumi – kopā	1,618,032
		Uzturēšanas izdevumi	1,196,862
		Kārtējie izdevumi	1,196,862
		Preces un pakalpojumi	1,196,862
		Kapitālie izdevumi	421,170
		Pamatkapitāla veidošana	421,170
09.00.00		Sports	
		Resursi izdevumu segšanai	34,007,188
		Ieņēmumi no maksas pakalpojumiem un citi pašu ieņēmumi – kopā	41,263

		Dotācija no vispārējiem ieņēmumiem	33,965,925
		Vispārējā kārtībā sadalāmā dotācija no vispārējiem ieņēmumiem	33,965,925
		Izdevumi – kopā	34,007,188
		Uzturēšanas izdevumi	29,207,393
		Kārtējie izdevumi	1,671,067
		Atlīdzība	1,102,026
		Atalgojums	891,680
		Preces un pakalpojumi	569,041
		Subsīdijas, dotācijas un sociālie pabalsti	20,857,373
		Subsīdijas un dotācijas	20,857,373
		Uzturēšanas izdevumu transferti	6,678,953
		Valsts budžeta uzturēšanas izdevumu transferti citiem budžetiem noteiktam mērķim	6,678,953
		Valsts budžeta uzturēšanas izdevumu transferti pašvaldībām noteiktam mērķim	6,678,953
		Kapitālie izdevumi	4,799,795
		Pamatkapitāla veidošana	4,799,795
09.04.00	08.100	Sporta būves	
		Resursi izdevumu segšanai	6,467,924
		Dotācija no vispārējiem ieņēmumiem	6,467,924
		Vispārējā kārtībā sadalāmā dotācija no vispārējiem ieņēmumiem	6,467,924
		Izdevumi – kopā	6,467,924
		Uzturēšanas izdevumi	6,467,924
		Subsīdijas, dotācijas un sociālie pabalsti	6,467,924
		Subsīdijas un dotācijas	6,467,924
09.08.00	08.100	Balvas par izciliem sasniegumiem sportā	
		Resursi izdevumu segšanai	42,686
		Dotācija no vispārējiem ieņēmumiem	42,686
		Vispārējā kārtībā sadalāmā dotācija no vispārējiem ieņēmumiem	42,686
		Izdevumi – kopā	42,686
		Uzturēšanas izdevumi	42,686
		Subsīdijas, dotācijas un sociālie pabalsti	42,686
		Subsīdijas un dotācijas	42,686
09.09.00	08.100	Sporta federācijas un sporta pasākumi	
		Resursi izdevumu segšanai	2,387,432
		Dotācija no vispārējiem ieņēmumiem	2,387,432
		Vispārējā kārtībā sadalāmā dotācija no vispārējiem ieņēmumiem	2,387,432
		Izdevumi – kopā	2,387,432
		Uzturēšanas izdevumi	2,387,432
		Subsīdijas, dotācijas un sociālie pabalsti	2,387,432
		Subsīdijas un dotācijas	2,387,432
09.10.00	09.210	Murjāņu sporta ģimnāzija	
		Resursi izdevumu segšanai	6,391,279
		Ieņēmumi no maksas pakalpojumiem un citi pašu ieņēmumi – kopā	38,417
		Dotācija no vispārējiem ieņēmumiem	6,352,862
		Vispārējā kārtībā sadalāmā dotācija no vispārējiem ieņēmumiem	6,352,862

		Izdevumi – kopā	6,391,279
		Uzturēšanas izdevumi	1,592,110
		Kārtējie izdevumi	1,592,110
		Atlīdzība	1,039,280
		Atalgojums	840,910
		Preces un pakalpojumi	552,830
		Kapitālie izdevumi	4,799,169
		Pamatkapitāla veidošana	4,799,169
09.12.00	08.200	Latvijas Sporta muzejs	
		Resursi izdevumu segšanai	79,583
		Ieņēmumi no maksas pakalpojumiem un citi pašu ieņēmumi – kopā	2,846
		Dotācija no vispārējiem ieņēmumiem	76,737
		Vispārējā kārtībā sadalāmā dotācija no vispārējiem ieņēmumiem	76,737
		Izdevumi – kopā	79,583
		Uzturēšanas izdevumi	78,957
		Kārtējie izdevumi	78,957
		Atlīdzība	62,746
		Atalgojums	50,770
		Preces un pakalpojumi	16,211
		Kapitālie izdevumi	626
		Pamatkapitāla veidošana	626
09.16.00	08.100	Dotācija nacionālas nozīmes starptautisku sporta pasākumu organizēšanai Latvijā	
		Resursi izdevumu segšanai	919,946
		Dotācija no vispārējiem ieņēmumiem	919,946
		Vispārējā kārtībā sadalāmā dotācija no vispārējiem ieņēmumiem	919,946
		Izdevumi – kopā	919,946
		Uzturēšanas izdevumi	919,946
		Subsīdijas, dotācijas un sociālie pabalsti	919,946
		Subsīdijas un dotācijas	919,946
09.17.00	08.100	Dotācija komandu sporta spēļu izlašu nodrošināšanai	
		Resursi izdevumu segšanai	1,280,666
		Dotācija no vispārējiem ieņēmumiem	1,280,666
		Vispārējā kārtībā sadalāmā dotācija no vispārējiem ieņēmumiem	1,280,666
		Izdevumi – kopā	1,280,666
		Uzturēšanas izdevumi	1,280,666
		Subsīdijas, dotācijas un sociālie pabalsti	1,280,666
		Subsīdijas un dotācijas	1,280,666
09.19.00	09.510	Finansējums profesionālās ievirzes sporta izglītības programmu pedagogu darba samaksai un valsts sociālās apdrošināšanas obligātajām iemaksām	
		Resursi izdevumu segšanai	6,777,794
		Dotācija no vispārējiem ieņēmumiem	6,777,794
		Vispārējā kārtībā sadalāmā dotācija no vispārējiem ieņēmumiem	6,777,794
		Izdevumi – kopā	6,777,794
		Uzturēšanas izdevumi	6,777,794
		Subsīdijas, dotācijas un sociālie pabalsti	98,841
		Subsīdijas un dotācijas	98,841

		Uzturēšanas izdevumu transferti	6,678,953
		Valsts budžeta uzturēšanas izdevumu transferti citiem budžetiem noteiktam mērķim	6,678,953
		Valsts budžeta uzturēšanas izdevumu transferti pašvaldībām noteiktam mērķim	6,678,953
09.21.00	08.100	Augstas klases sasniegumu sports	
		Resursi izdevumu segšanai	5,223,096
		Dotācija no vispārējiem ieņēmumiem	5,223,096
		Vispārējā kārtībā sadalāmā dotācija no vispārējiem ieņēmumiem	5,223,096
		Izdevumi – kopā	5,223,096
		Uzturēšanas izdevumi	5,223,096
		Subsīdijas, dotācijas un sociālie pabalsti	5,223,096
		Subsīdijas un dotācijas	5,223,096
09.23.00	08.100	Valsts ilgtermiņa saistības sportā – dotācija Latvijas Olimpiskajai komitejai (LOK) – valsts galvoto aizdevumu atmaksai	
		Resursi izdevumu segšanai	4,436,782
		Dotācija no vispārējiem ieņēmumiem	4,436,782
		Vispārējā kārtībā sadalāmā dotācija no vispārējiem ieņēmumiem	4,436,782
		Izdevumi – kopā	4,436,782
		Uzturēšanas izdevumi	4,436,782
		Subsīdijas, dotācijas un sociālie pabalsti	4,436,782
		Subsīdijas un dotācijas	4,436,782
12.00.00	09.200	Finansējums asistenta pakalpojuma nodrošināšanai personai ar invaliditāti pārvietošanas atbalstam un pašaprūpes veikšanai	
		Resursi izdevumu segšanai	1,203,459
		Dotācija no vispārējiem ieņēmumiem	1,203,459
		Vispārējā kārtībā sadalāmā dotācija no vispārējiem ieņēmumiem	1,203,459
		Izdevumi – kopā	1,203,459
		Uzturēšanas izdevumi	1,203,459
		Kārtējie izdevumi	6,798
		Atlīdzība	6,798
		Atalgojums	5,501
		Subsīdijas, dotācijas un sociālie pabalsti	25,424
		Subsīdijas un dotācijas	25,424
		Uzturēšanas izdevumu transferti	1,171,237
		Valsts budžeta uzturēšanas izdevumu transferti citiem budžetiem noteiktam mērķim	1,171,237
		Valsts budžeta uzturēšanas izdevumu transferti pašvaldībām noteiktam mērķim	1,171,237
16.00.00	09.800	Eiropas Savienības lietas un starptautiskā sadarbība	
		Resursi izdevumu segšanai	415,655
		Dotācija no vispārējiem ieņēmumiem	415,655
		Vispārējā kārtībā sadalāmā dotācija no vispārējiem ieņēmumiem	415,655
		Izdevumi – kopā	415,655
		Uzturēšanas izdevumi	415,655
		Kārtējie izdevumi	126,029
		Atlīdzība	7,063
		Atalgojums	5,691

		Preces un pakalpojumi	118,966
		Subsīdijas, dotācijas un sociālie pabalsti	266,860
		Subsīdijas un dotācijas	266,860
		Kārtējie maksājumi Eiropas Savienības budžetā un starptautiskā sadarbība	22,766
		Starptautiskā sadarbība	22,766
21.00.00	09.820	Jaunatnes politikas valsts programma	
		Resursi izdevumu segšanai	330,520
		Dotācija no vispārējiem ieņēmumiem	330,520
		Vispārējā kārtībā sadalāmā dotācija no vispārējiem ieņēmumiem	330,520
		Izdevumi – kopā	330,520
		Uzturēšanas izdevumi	330,520
		Kārtējie izdevumi	72,709
		Preces un pakalpojumi	72,709
		Subsīdijas, dotācijas un sociālie pabalsti	85,372
		Subsīdijas un dotācijas	85,372
		Uzturēšanas izdevumu transferti	172,439
		Valsts budžeta uzturēšanas izdevumu transferti citiem budžetiem noteiktam mērķim	172,439
		Valsts budžeta uzturēšanas izdevumu transferti pašvaldībām noteiktam mērķim	172,439
42.00.00		Padotības iestādes un to pasākumi	
		Resursi izdevumu segšanai	3,729,480
		Ieņēmumi no maksas pakalpojumiem un citi pašu ieņēmumi – kopā	240,491
		Dotācija no vispārējiem ieņēmumiem	3,488,989
		Vispārējā kārtībā sadalāmā dotācija no vispārējiem ieņēmumiem	3,488,989
		Izdevumi – kopā	3,729,480
		Uzturēšanas izdevumi	3,720,609
		Kārtējie izdevumi	3,703,535
		Atlīdzība	2,692,362
		Atalgojums	2,169,790
		Preces un pakalpojumi	1,011,173
		Subsīdijas, dotācijas un sociālie pabalsti	17,074
		Sociālie pabalsti	17,074
		Kapitālie izdevumi	8,871
		Pamatkapitāla veidošana	8,871
42.01.00	09.810	Iestāžu darbības nodrošināšana	
		Resursi izdevumu segšanai	2,593,084
		Ieņēmumi no maksas pakalpojumiem un citi pašu ieņēmumi – kopā	194,253
		Dotācija no vispārējiem ieņēmumiem	2,398,831
		Vispārējā kārtībā sadalāmā dotācija no vispārējiem ieņēmumiem	2,398,831
		Izdevumi – kopā	2,593,084
		Uzturēšanas izdevumi	2,591,327
		Kārtējie izdevumi	2,591,327
		Atlīdzība	2,151,260
		Atalgojums	1,725,446
		Preces un pakalpojumi	440,067
		Kapitālie izdevumi	1,757

		Pamatkapitāla veidošana	1,757
42.02.00	09.820	Izglītības satura un vērtēšanas nodrošināšana	
		Resursi izdevumu segšanai	648,357
		Ieņēmumi no maksas pakalpojumiem un citi pašu ieņēmumi – kopā	46,238
		Dotācija no vispārējiem ieņēmumiem	602,119
		Vispārējā kārtībā sadalāmā dotācija no vispārējiem ieņēmumiem	602,119
		Izdevumi – kopā	648,357
		Uzturēšanas izdevumi	641,243
		Kārtējie izdevumi	624,169
		Atlīdzība	376,490
		Atalgojums	303,401
		Preces un pakalpojumi	247,679
		Subsidijas, dotācijas un sociālie pabalsti	17,074
		Sociālie pabalsti	17,074
		Kapitālie izdevumi	7,114
		Pamatkapitāla veidošana	7,114
42.03.00	09.500	Skolu jaunatnes dziesmu un deju svētki	
		Resursi izdevumu segšanai	488,039
		Dotācija no vispārējiem ieņēmumiem	488,039
		Vispārējā kārtībā sadalāmā dotācija no vispārējiem ieņēmumiem	488,039
		Izdevumi – kopā	488,039
		Uzturēšanas izdevumi	488,039
		Kārtējie izdevumi	488,039
		Atlīdzība	164,612
		Atalgojums	140,943
		Preces un pakalpojumi	323,427
62.00.00	09.800	Eiropas Reģionālās attīstības fonda (ERAF) projektu un pasākumu īstenošana	
		Resursi izdevumu segšanai	62,573,445
		Dotācija no vispārējiem ieņēmumiem	62,573,445
		Vispārējā kārtībā sadalāmā dotācija no vispārējiem ieņēmumiem	48,881,791
		Dotācija no vispārējiem ieņēmumiem atmaksām valsts pamatbudžetā	13,691,654
		Izdevumi – kopā	62,573,445
		Uzturēšanas izdevumi	11,768,334
		Kārtējie izdevumi	1,350,076
		Atlīdzība	41,824
		Atalgojums	33,705
		Preces un pakalpojumi	1,308,252
		Subsidijas, dotācijas un sociālie pabalsti	7,828,990
		Subsidijas un dotācijas	7,828,990
		Uzturēšanas izdevumu transferti	2,589,268
		Valsts budžeta uzturēšanas izdevumu transferti citiem budžetiem noteiktam mērķim	2,589,268
		Valsts budžeta transferti valsts budžeta daļēji finansētām atvasinātām publiskām personām un budžeta nefinansētām iestādēm noteiktam mērķim	2,589,268

		Kapitālie izdevumi	50,805,111
		Pamatkapitāla veidošana	12,542,572
		Kapitālo izdevumu transferti	38,262,539
		Valsts budžeta transferti kapitālajiem izdevumiem citiem budžetiem noteiktam mērķim	24,570,885
		Valsts budžeta kapitālo izdevumu transferti valsts budžeta daļēji finansētām atvasinātām publiskām personām un budžeta nefinansētām iestādēm noteiktam mērķim	24,570,885
		Atmaksa valsts budžetā par veiktajiem kapitālajiem izdevumiem	13,691,654
62.02.00	09.800	Atmaksas valsts pamatbudžetā par Eiropas Reģionālās attīstības fonda (ERAF) finansējumu (2007–2013)	
		Resursi izdevumu segšanai	13,691,654
		Dotācija no vispārējiem ieņēmumiem	13,691,654
		Dotācija no vispārējiem ieņēmumiem atmaksām valsts pamatbudžetā	13,691,654
		Izdevumi – kopā	13,691,654
		Kapitālie izdevumi	13,691,654
		Kapitālo izdevumu transferti	13,691,654
		Atmaksa valsts budžetā par veiktajiem kapitālajiem izdevumiem	13,691,654
62.06.00	09.800	Eiropas Reģionālās attīstības fonda (ERAF) projekti (2007–2013)	
		Resursi izdevumu segšanai	13,892,648
		Dotācija no vispārējiem ieņēmumiem	13,892,648
		Vispārējā kārtībā sadalāmā dotācija no vispārējiem ieņēmumiem	13,892,648
		Izdevumi – kopā	13,892,648
		Uzturēšanas izdevumi	1,350,076
		Kārtējie izdevumi	1,350,076
		Atlīdzība	41,824
		Atalgojums	33,705
		Preces un pakalpojumi	1,308,252
		Kapitālie izdevumi	12,542,572
		Pamatkapitāla veidošana	12,542,572
62.07.00	09.800	Atmaksas un avansi pašvaldībām vai citiem struktūrfondu finansējuma saņēmējiem par Eiropas Reģionālās attīstības fonda (ERAF) projektu īstenošanu (2007–2013)	
		Resursi izdevumu segšanai	34,989,143
		Dotācija no vispārējiem ieņēmumiem	34,989,143
		Vispārējā kārtībā sadalāmā dotācija no vispārējiem ieņēmumiem	34,989,143
		Izdevumi – kopā	34,989,143
		Uzturēšanas izdevumi	10,418,258
		Subsīdijas, dotācijas un sociālie pabalsti	7,828,990
		Subsīdijas un dotācijas	7,828,990
		Uzturēšanas izdevumu transferti	2,589,268
		Valsts budžeta uzturēšanas izdevumu transferti citiem budžetiem noteiktam mērķim	2,589,268
		Valsts budžeta transferti valsts budžeta daļēji finansētām atvasinātām publiskām personām un budžeta nefinansētām iestādēm noteiktam mērķim	2,589,268

		Kapitālie izdevumi	24,570,885
		Kapitālo izdevumu transferti	24,570,885
		Valsts budžeta transferti kapitālajiem izdevumiem citiem budžetiem noteiktam mērķim	24,570,885
		Valsts budžeta kapitālo izdevumu transferti valsts budžeta daļēji finansētām atvasinātām publiskām personām un budžeta nefinansētām iestādēm noteiktam mērķim	24,570,885
63.00.00	09.800	Eiropas Sociālā fonda (ESF) projektu un pasākumu īstenošana	
		Resursi izdevumu segšanai	21,991,511
		Dotācija no vispārējiem ieņēmumiem	21,991,511
		Vispārējā kārtībā sadalāmā dotācija no vispārējiem ieņēmumiem	17,328,106
		Dotācija no vispārējiem ieņēmumiem atmaksām valsts pamatbudžetā	4,663,405
		Izdevumi – kopā	21,991,511
		Uzturēšanas izdevumi	21,991,511
		Kārtējie izdevumi	3,701,780
		Atlīdzība	1,723,457
		Atalgojums	1,388,868
		Preces un pakalpojumi	1,978,323
		Subsīdijas, dotācijas un sociālie pabalsti	2,304,576
		Subsīdijas un dotācijas	981,775
		Sociālie pabalsti	1,322,801
		Uzturēšanas izdevumu transferti	15,985,155
		Valsts budžeta uzturēšanas izdevumu transferti	219,792
		Valsts budžeta uzturēšanas izdevumu transferti no valsts pamatbudžeta uz valsts pamatbudžetu	219,792
		Valsts budžeta uzturēšanas izdevumu transferti no valsts pamatbudžeta dotācijas no vispārējiem ieņēmumiem uz valsts pamatbudžetu	219,792
		Valsts budžeta uzturēšanas izdevumu transferti citiem budžetiem noteiktam mērķim	11,101,958
		Valsts budžeta uzturēšanas izdevumu transferti pašvaldībām Eiropas Savienības politiku instrumentu un pārējās ārvalstu finanšu palīdzības līdzfinansētajiem projektiem (pasākumiem)	612,260
		Valsts budžeta transferti valsts budžeta daļēji finansētām atvasinātām publiskām personām un budžeta nefinansētām iestādēm noteiktam mērķim	10,489,698
		Atmaksa valsts budžetā par veiktajiem uzturēšanas izdevumiem	4,663,405
63.02.00	09.800	Atmaksas valsts pamatbudžetā par Eiropas Sociālā fonda (ESF) finansējumu (2007–2013)	
		Resursi izdevumu segšanai	4,663,405
		Dotācija no vispārējiem ieņēmumiem	4,663,405
		Dotācija no vispārējiem ieņēmumiem atmaksām valsts pamatbudžetā	4,663,405
		Izdevumi – kopā	4,663,405
		Uzturēšanas izdevumi	4,663,405
		Uzturēšanas izdevumu transferti	4,663,405

		Atmaksā valsts budžetā par veiktajiem uzturēšanas izdevumiem	4,663,405
63.06.00	09.800	Eiropas Sociālā fonda (ESF) projekti (2007–2013)	
		Resursi izdevumu segšanai	6,665,679
		Dotācija no vispārējiem ieņēmumiem	6,665,679
		Vispārējā kārtībā sadalāmā dotācija no vispārējiem ieņēmumiem	6,665,679
		Izdevumi – kopā	6,665,679
		Uzturēšanas izdevumi	6,665,679
		Kārtējie izdevumi	3,701,780
		Atlidzība	1,723,457
		Atalgojums	1,388,868
		Preces un pakalpojumi	1,978,323
		Subsīdijas, dotācijas un sociālie pabalsti	2,222,494
		Subsīdijas un dotācijas	899,693
		Sociālie pabalsti	1,322,801
		Uzturēšanas izdevumu transferti	741,405
		Valsts budžeta uzturēšanas izdevumu transferti	219,792
		Valsts budžeta uzturēšanas izdevumu transferti no valsts pamatbudžeta uz valsts pamatbudžetu	219,792
		Valsts budžeta uzturēšanas izdevumu transferti no valsts pamatbudžeta dotācijas no vispārējiem ieņēmumiem uz valsts pamatbudžetu	219,792
		Valsts budžeta uzturēšanas izdevumu transferti citiem budžetiem noteiktam mērķim	521,613
		Valsts budžeta uzturēšanas izdevumu transferti pašvaldībām Eiropas Savienības politiku instrumentu un pārējās ārvalstu finanšu palīdzības līdzfinansētajiem projektiem (pasākumiem)	370,774
		Valsts budžeta transferti valsts budžeta daļēji finansētām atvasinātām publiskām personām un budžeta nefinansētām iestādēm noteiktam mērķim	150,839
63.07.00	09.800	Atmaksas un avansi pašvaldībām vai citiem struktūrfondu finansējuma saņēmējiem par Eiropas Sociālā fonda (ESF) projektu īstenošanu (2007–2013)	
		Resursi izdevumu segšanai	10,662,427
		Dotācija no vispārējiem ieņēmumiem	10,662,427
		Vispārējā kārtībā sadalāmā dotācija no vispārējiem ieņēmumiem	10,662,427
		Izdevumi – kopā	10,662,427
		Uzturēšanas izdevumi	10,662,427
		Subsīdijas, dotācijas un sociālie pabalsti	82,082
		Subsīdijas un dotācijas	82,082
		Uzturēšanas izdevumu transferti	10,580,345
		Valsts budžeta uzturēšanas izdevumu transferti citiem budžetiem noteiktam mērķim	10,580,345
		Valsts budžeta uzturēšanas izdevumu transferti pašvaldībām Eiropas Savienības politiku instrumentu un pārējās ārvalstu finanšu palīdzības līdzfinansētajiem projektiem (pasākumiem)	241,486

		Valsts budžeta transferti valsts budžeta daļēji finansētām atvasinātām publiskām personām un budžeta nefinansētām iestādēm noteiktam mērķim	10,338,859
64.00.00	09.800	Eiropas Lauksaimniecības garantiju fonda (ELGF) projektu un pasākumu īstenošana	
		Resursi izdevumu segšanai	8,537
		Transferti	8,537
		Valsts budžeta transferti	8,537
		Valsts pamatbudžeta savstarpējie transferti	8,537
		Valsts pamatbudžeta iestāžu saņemtie transferti no valsts pamatbudžeta	8,537
		Valsts pamatbudžeta iestāžu saņemtie transferti no valsts pamatbudžeta dotācijas no vispārējiem ieņēmumiem	8,537
		Izdevumi – kopā	8,537
		Uzturēšanas izdevumi	8,537
		Kārtējie izdevumi	8,537
		Preces un pakalpojumi	8,537
64.08.00	09.800	Eiropas Lauksaimniecības garantiju fonda (ELGF) maksājumi (2014–2020)	
		Resursi izdevumu segšanai	8,537
		Transferti	8,537
		Valsts budžeta transferti	8,537
		Valsts pamatbudžeta savstarpējie transferti	8,537
		Valsts pamatbudžeta iestāžu saņemtie transferti no valsts pamatbudžeta	8,537
		Valsts pamatbudžeta iestāžu saņemtie transferti no valsts pamatbudžeta dotācijas no vispārējiem ieņēmumiem	8,537
		Izdevumi – kopā	8,537
		Uzturēšanas izdevumi	8,537
		Kārtējie izdevumi	8,537
		Preces un pakalpojumi	8,537
65.00.00	09.800	Eiropas Lauksaimniecības fonda lauku attīstībai (ELFLA) projektu un pasākumu īstenošana	
		Resursi izdevumu segšanai	2,167
		Transferti	2,167
		Valsts budžeta transferti	2,167
		Valsts pamatbudžeta savstarpējie transferti	2,167
		Valsts pamatbudžeta iestāžu saņemtie transferti no valsts pamatbudžeta	2,167
		Valsts pamatbudžeta iestāžu saņemtie transferti no valsts pamatbudžeta dotācijas no vispārējiem ieņēmumiem	2,167
		Izdevumi – kopā	2,167
		Uzturēšanas izdevumi	2,167
		Kārtējie izdevumi	2,167
		Preces un pakalpojumi	2,167
65.07.00	09.800	Eiropas Lauksaimniecības fonda lauku attīstībai (ELFLA) maksājumi (2007–2013)	
		Resursi izdevumu segšanai	2,167
		Transferti	2,167
		Valsts budžeta transferti	2,167
		Valsts pamatbudžeta savstarpējie transferti	2,167

		Valsts pamatbudžeta iestāžu saņemtie transferti no valsts pamatbudžeta	2,167
		Valsts pamatbudžeta iestāžu saņemtie transferti no valsts pamatbudžeta dotācijas no vispārējiem ieņēmumiem	2,167
		Izdevumi – kopā	2,167
		Uzturēšanas izdevumi	2,167
		Kārtējie izdevumi	2,167
		Preces un pakalpojumi	2,167
69.00.00	09.800	3. mērķa “Eiropas teritoriālā sadarbība” pārrobežu sadarbības programmu, projektu un pasākumu īstenošana	
		Resursi izdevumu segšanai	2,757,468
		Ieņēmumi no maksas pakalpojumiem un citi pašu ieņēmumi – kopā	175,648
		Ārvalstu finanšu palīdzība iestādes ieņēmumos	465,214
		Ārvalstu finanšu palīdzība atmaksām valsts pamatbudžetam	414,908
		Transferti	1,563,789
		No valsts budžeta daļēji finansētu atvasinātu publisku personu un budžeta nefinansētu iestāžu transferti	1,563,789
		Valsts budžeta iestāžu saņemtie transferti no valsts budžeta daļēji finansētām atvasinātām publiskām personām un no budžeta nefinansētām iestādēm	1,563,789
		Valsts budžeta iestāžu saņemtā atmaksa no savas ministrijas, centrālās valsts iestādes padotībā esošām no valsts budžeta daļēji finansētām atvasinātām publiskām personām un budžeta nefinansētām iestādēm par Eiropas Savienības politiku instrumentu un pārējās ārvalstu finanšu palīdzības līdzfinansēto projektu (pasākumu) īstenošanā piešķirtajiem līdzekļiem	1,385,234
		Valsts budžeta iestāžu saņemtā atmaksa no citas ministrijas, centrālās valsts iestādes padotībā esošām no valsts budžeta daļēji finansētām atvasinātām publiskām personām un budžeta nefinansētām iestādēm par Eiropas Savienības politiku instrumentu un pārējās ārvalstu finanšu palīdzības līdzfinansēto projektu (pasākumu) īstenošanā piešķirtajiem līdzekļiem	178,555
		Dotācija no vispārējiem ieņēmumiem	552,817
		Vispārējā kārtībā sadalāmā dotācija no vispārējiem ieņēmumiem	552,817
		Izdevumi – kopā	2,757,468
		Uzturēšanas izdevumi	2,757,468
		Kārtējie izdevumi	217,139
		Atlīdzība	148,576
		Atalgojums	134,185
		Preces un pakalpojumi	68,563
		Subsīdijas, dotācijas un sociālie pabalsti	1,739,437
		Subsīdijas un dotācijas	1,739,437
		Uzturēšanas izdevumu transferti	800,892
		Valsts budžeta uzturēšanas izdevumu transferti citiem budžetiem noteiktam mērķim	385,984
		Valsts budžeta transferti valsts budžeta daļēji finansētām atvasinātām publiskām personām un budžeta nefinansētām iestādēm noteiktam mērķim	385,984

		Atmaksā valsts budžetā par veiktajiem uzturēšanas izdevumiem	414,908
69.02.00	09.800	Atmaksas valsts pamatbudžetā par 3. mērķa “Eiropas teritoriālā sadarbība” pārrobežu sadarbības programmu, projektu un pasākumu īstenošanu	
		Resursi izdevumu segšanai	2,154,345
		Ieņēmumi no maksas pakalpojumiem un citi pašu ieņēmumi – kopā	175,648
		Ārvalstu finanšu palīdzība iestādes ieņēmumos	414,908
		Ārvalstu finanšu palīdzība atmaksām valsts pamatbudžetam	414,908
		Transferti	1,563,789
		No valsts budžeta daļēji finansētu atvasinātu publisku personu un budžeta nefinansētu iestāžu transferti	1,563,789
		Valsts budžeta iestāžu saņemtie transferti no valsts budžeta daļēji finansētām atvasinātām publiskām personām un no budžeta nefinansētām iestādēm	1,563,789
		Valsts budžeta iestāžu saņemtā atmaksa no savas ministrijas, centrālās valsts iestādes padotībā esošām no valsts budžeta daļēji finansētām atvasinātām publiskām personām un budžeta nefinansētām iestādēm par Eiropas Savienības politiku instrumentu un pārējās ārvalstu finanšu palīdzības līdzfinansēto projektu (pasākumu) īstenošanā piešķirtajiem līdzekļiem	1,385,234
		Valsts budžeta iestāžu saņemtā atmaksa no citas ministrijas, centrālās valsts iestādes padotībā esošām no valsts budžeta daļēji finansētām atvasinātām publiskām personām un budžeta nefinansētām iestādēm par Eiropas Savienības politiku instrumentu un pārējās ārvalstu finanšu palīdzības līdzfinansēto projektu (pasākumu) īstenošanā piešķirtajiem līdzekļiem	178,555
		Izdevumi – kopā	2,154,345
		Uzturēšanas izdevumi	2,154,345
		Subsīdijas, dotācijas un sociālie pabalsti	1,739,437
		Subsīdijas un dotācijas	1,739,437
		Uzturēšanas izdevumu transferti	414,908
		Atmaksā valsts budžetā par veiktajiem uzturēšanas izdevumiem	414,908
69.06.00	09.800	3. mērķa “Eiropas teritoriālā sadarbība” projektu īstenošana	
		Resursi izdevumu segšanai	603,123
		Ārvalstu finanšu palīdzība iestādes ieņēmumos	50,306
		Dotācija no vispārējiem ieņēmumiem	552,817
		Vispārējā kārtībā sadalāmā dotācija no vispārējiem ieņēmumiem	552,817
		Izdevumi – kopā	603,123
		Uzturēšanas izdevumi	603,123
		Kārtējie izdevumi	217,139
		Atlīdzība	148,576
		Atalgojums	134,185
		Preces un pakalpojumi	68,563
		Uzturēšanas izdevumu transferti	385,984
		Valsts budžeta uzturēšanas izdevumu transferti citiem budžetiem noteiktam mērķim	385,984

	Valsts budžeta transferti valsts budžeta daļēji finansētām atvasinātām publiskām personām un budžeta nefinansētām iestādēm noteiktam mērķim	385,984
70.00.00	Citu Eiropas Savienības politiku instrumentu projektu un pasākumu īstenošana	
	Resursi izdevumu segšanai	9,995,973
	Ieņēmumi no maksas pakalpojumiem un citi pašu ieņēmumi – kopā	7,114
	Ārvalstu finanšu palīdzība iestādes ieņēmumos	1,280,825
	Transferti	58,504
	Valsts budžeta transferti	38,504
	Valsts pamatbudžeta savstarpējie transferti	38,504
	Valsts pamatbudžeta iestāžu saņemtie transferti no valsts pamatbudžeta	38,504
	Valsts pamatbudžeta iestāžu saņemtie transferti no ārvalstu finanšu palīdzības līdzekļiem	38,504
	Pašvaldību budžeta transferti	20,000
	Valsts budžeta iestāžu saņemtie transferti no pašvaldībām	20,000
	Valsts budžeta iestāžu saņemtā atmaksa no pašvaldībām par Eiropas Savienības politiku instrumentu un pārējās ārvalstu finanšu palīdzības līdzfinansētajos projektos (pasākumos) piešķirtajiem līdzekļiem	20,000
	Dotācija no vispārējiem ieņēmumiem	8,649,530
	Vispārējā kārtībā sadalāmā dotācija no vispārējiem ieņēmumiem	8,649,530
	Izdevumi – kopā	16,114,322
	Uzturēšanas izdevumi	15,851,484
	Kārtējie izdevumi	8,927,995
	Atlīdzība	4,815,256
	Atalgojums	3,777,624
	Preces un pakalpojumi	4,112,739
	Subsīdijas, dotācijas un sociālie pabalsti	2,436,408
	Subsīdijas un dotācijas	1,956,408
	Sociālie pabalsti	480,000
	Kārtējie maksājumi Eiropas Savienības budžetā un starptautiskā sadarbība	53,216
	Starptautiskā sadarbība	53,216
	Uzturēšanas izdevumu transferti	4,433,865
	Valsts budžeta uzturēšanas izdevumu transferti	45,824
	Valsts budžeta uzturēšanas izdevumu transferti no valsts pamatbudžeta uz valsts pamatbudžetu	45,824
	Valsts budžeta uzturēšanas izdevumu transferti no valsts pamatbudžeta ārvalstu finanšu palīdzības līdzekļiem uz valsts pamatbudžetu	45,824
	Valsts budžeta uzturēšanas izdevumu transferti citiem budžetiem noteiktam mērķim	4,388,041
	Valsts budžeta uzturēšanas izdevumu transferti pašvaldībām Eiropas Savienības politiku instrumentu un pārējās ārvalstu finanšu palīdzības līdzfinansētajiem projektiem (pasākumiem)	496,799

		Valsts budžeta transferti valsts budžeta daļēji finansētām atvasinātām publiskām personām un budžeta nefinansētām iestādēm noteiktam mērķim	3,891,242
		Kapitālie izdevumi	262,838
		Pamatkapitāla veidošana	262,838
		Finansiālā bilance	-6,118,349
		Finansēšana	6,118,349
		Naudas līdzekļi	6,118,349
		Ārvalstu finanšu palīdzības naudas līdzekļu atlikumu izmaiņas palielinājums (-) vai samazinājums (+)	6,118,349
70.05.00	10.910	Tehniskā palīdzība ERAF, ESF, KF apgūšanai (2007–2013)	
		Resursi izdevumu segšanai	3,909,854
		Dotācija no vispārējiem ieņēmumiem	3,909,854
		Vispārējā kārtībā sadalāmā dotācija no vispārējiem ieņēmumiem	3,909,854
		Izdevumi – kopā	3,909,854
		Uzturēšanas izdevumi	3,842,618
		Kārtējie izdevumi	3,842,618
		Atlīdzība	2,745,366
		Atalgojums	2,136,230
		Preces un pakalpojumi	1,097,252
		Kapitālie izdevumi	67,236
		Pamatkapitāla veidošana	67,236
70.06.00	01.500	Dalība Eiropas Savienības pētniecības un tehnoloģiju attīstības programmās	
		Resursi izdevumu segšanai	1,434,870
		Ārvalstu finanšu palīdzība iestādes ieņēmumos	11,999
		Dotācija no vispārējiem ieņēmumiem	1,422,871
		Vispārējā kārtībā sadalāmā dotācija no vispārējiem ieņēmumiem	1,422,871
		Izdevumi – kopā	1,434,870
		Uzturēšanas izdevumi	1,434,870
		Kārtējie izdevumi	403,260
		Atlīdzība	11,923
		Atalgojums	9,605
		Preces un pakalpojumi	391,337
		Kārtējie maksājumi Eiropas Savienības budžetā un starptautiskā sadarbība	38,987
		Starptautiskā sadarbība	38,987
		Uzturēšanas izdevumu transferti	992,623
		Valsts budžeta uzturēšanas izdevumu transferti citiem budžetiem noteiktam mērķim	992,623
		Valsts budžeta transferti valsts budžeta daļēji finansētām atvasinātām publiskām personām un budžeta nefinansētām iestādēm noteiktam mērķim	992,623
70.07.00	09.810	Eiropas Savienības, starptautiskās sadarbības programmu un inovāciju izglītības jomā īstenošanas nodrošināšana	
		Resursi izdevumu segšanai	177,859
		Dotācija no vispārējiem ieņēmumiem	177,859
		Vispārējā kārtībā sadalāmā dotācija no vispārējiem ieņēmumiem	177,859
		Izdevumi – kopā	5,777,859

		Uzturēšanas izdevumi	5,777,859
		Kārtējie izdevumi	944,900
		Atlīdzība	92,900
		Atalgojums	75,170
		Preces un pakalpojumi	852,000
		Subsīdijas, dotācijas un sociālie pabalsti	1,600,000
		Subsīdijas un dotācijas	1,120,000
		Sociālie pabalsti	480,000
		Kārtējie maksājumi Eiropas Savienības budžetā un starptautiskā sadarbība	14,229
		Starptautiskā sadarbība	14,229
		Uzturēšanas izdevumu transferti	3,218,730
		Valsts budžeta uzturēšanas izdevumu transferti	44,733
		Valsts budžeta uzturēšanas izdevumu transferti no valsts pamatbudžeta uz valsts pamatbudžetu	44,733
		Valsts budžeta uzturēšanas izdevumu transferti no valsts pamatbudžeta ārvalstu finanšu palīdzības līdzekļiem uz valsts pamatbudžetu	44,733
		Valsts budžeta uzturēšanas izdevumu transferti citiem budžetiem noteiktam mērķim	3,173,997
		Valsts budžeta uzturēšanas izdevumu transferti pašvaldībām Eiropas Savienības politiku instrumentu un pārējās ārvalstu finanšu palīdzības līdzfinansētajiem projektiem (pasākumiem)	284,760
		Valsts budžeta transferti valsts budžeta daļēji finansētām atvasinātām publiskām personām un budžeta nefinansētām iestādēm noteiktam mērķim	2,889,237
		Finansiālā bilance	-5,600,000
		Finansēšana	5,600,000
		Naudas līdzekļi	5,600,000
		Ārvalstu finanšu palīdzības naudas līdzekļu atlikumu izmaiņas palielinājums (-) vai samazinājums (+)	5,600,000
70.08.00	09.810	Valsts izglītības attīstības aģentūra	
		Resursi izdevumu segšanai	2,286,470
		Dotācija no vispārējiem ieņēmumiem	2,286,470
		Vispārējā kārtībā sadalāmā dotācija no vispārējiem ieņēmumiem	2,286,470
		Izdevumi – kopā	2,713,332
		Uzturēšanas izdevumi	2,549,602
		Kārtējie izdevumi	2,549,602
		Atlīdzība	1,373,007
		Atalgojums	1,086,448
		Preces un pakalpojumi	1,176,595
		Kapitālie izdevumi	163,730
		Pamatkapitāla veidošana	163,730
		Finansiālā bilance	-426,862
		Finansēšana	426,862
		Naudas līdzekļi	426,862
		Ārvalstu finanšu palīdzības naudas līdzekļu atlikumu izmaiņas palielinājums (-) vai samazinājums (+)	426,862

70.09.00	09.800	Eiropas Savienības jauniešu neformālās izglītības programma “Jaunatne darbībā” 2007.–2013. gadam	
		Resursi izdevumu segšanai	865,500
		Ārvalstu finanšu palīdzība iestādes ieņēmumos	845,500
		Transferti	20,000
		Pašvaldību budžeta transferti	20,000
		Valsts budžeta iestāžu saņemtie transferti no pašvaldībām	20,000
		Valsts budžeta iestāžu saņemtā atmaksa no pašvaldībām par Eiropas Savienības politiku instrumentu un pārējās ārvalstu finanšu palīdzības līdzfinansētajos projektos (pasākumos) piešķirtajiem līdzekļiem	20,000
		Izdevumi – kopā	956,987
		Uzturēšanas izdevumi	956,987
		Kārtējie izdevumi	80,500
		Preces un pakalpojumi	80,500
		Subsīdijas, dotācijas un sociālie pabalsti	668,014
		Subsīdijas un dotācijas	668,014
		Uzturēšanas izdevumu transferti	208,473
		Valsts budžeta uzturēšanas izdevumu transferti	1,091
		Valsts budžeta uzturēšanas izdevumu transferti no valsts pamatbudžeta uz valsts pamatbudžetu	1,091
		Valsts budžeta uzturēšanas izdevumu transferti no valsts pamatbudžeta ārvalstu finanšu palīdzības līdzekļiem uz valsts pamatbudžetu	1,091
		Valsts budžeta uzturēšanas izdevumu transferti citiem budžetiem noteiktam mērķim	207,382
		Valsts budžeta uzturēšanas izdevumu transferti pašvaldībām Eiropas Savienības politiku instrumentu un pārējās ārvalstu finanšu palīdzības līdzfinansētajiem projektiem (pasākumiem)	198,000
		Valsts budžeta transferti valsts budžeta daļēji finansētām atvasinātām publiskām personām un budžeta nefinansētām iestādēm noteiktam mērķim	9,382
		Finansiālā bilance	-91,487
		Finansēšana	91,487
		Naudas līdzekļi	91,487
		Ārvalstu finanšu palīdzības naudas līdzekļu atlikumu izmaiņas palielinājums (-) vai samazinājums (+)	91,487
70.10.00	09.800	Jaunatnes starptautisko programmu aģentūra	
		Resursi izdevumu segšanai	796,642
		Ieņēmumi no maksas pakalpojumiem un citi pašu ieņēmumi – kopā	7,114
		Ārvalstu finanšu palīdzība iestādes ieņēmumos	213,068
		Dotācija no vispārējiem ieņēmumiem	576,460
		Vispārējā kārtībā sadalāmā dotācija no vispārējiem ieņēmumiem	576,460
		Izdevumi – kopā	796,642
		Uzturēšanas izdevumi	764,770
		Kārtējie izdevumi	764,770
		Atlīdzība	418,561
		Atalgojums	328,262

		Preces un pakalpojumi	346,209
		Kapitālie izdevumi	31,872
		Pamatkapitāla veidošana	31,872
70.11.00	09.800	Dalība Eiropas Savienības izglītības sadarbības projektos	
		Resursi izdevumu segšanai	486,274
		Ārvalstu finanšu palīdzība iestādes ieņēmumos	210,258
		Dotācija no vispārējiem ieņēmumiem	276,016
		Vispārējā kārtībā sadalāmā dotācija no vispārējiem ieņēmumiem	276,016
		Izdevumi – kopā	486,274
		Uzturēšanas izdevumi	486,274
		Kārtējie izdevumi	303,841
		Atlīdzība	173,499
		Atalgojums	141,909
		Preces un pakalpojumi	130,342
		Subsīdijas, dotācijas un sociālie pabalsti	168,394
		Subsīdijas un dotācijas	168,394
		Uzturēšanas izdevumu transferti	14,039
		Valsts budžeta uzturēšanas izdevumu transferti citiem budžetiem noteiktam mērķim	14,039
		Valsts budžeta uzturēšanas izdevumu transferti pašvaldībām Eiropas Savienības politiku instrumentu un pārējās ārvalstu finanšu palīdzības līdzfinansētajiem projektiem (pasākumiem)	14,039
70.13.00	09.000	Latvijas pārstāvju ceļa izdevumu kompensācija, dodoties uz Eiropas Savienības Padomes darba grupu sanāksmēm un Padomes sanāksmēm	
		Resursi izdevumu segšanai	38,504
		Transferti	38,504
		Valsts budžeta transferti	38,504
		Valsts pamatbudžeta savstarpējie transferti	38,504
		Valsts pamatbudžeta iestāžu saņemtie transferti no valsts pamatbudžeta	38,504
		Valsts pamatbudžeta iestāžu saņemtie transferti no ārvalstu finanšu palīdzības līdzekļiem	38,504
		Izdevumi – kopā	38,504
		Uzturēšanas izdevumi	38,504
		Kārtējie izdevumi	38,504
		Preces un pakalpojumi	38,504
71.00.00	09.000	Eiropas Ekonomikas zonas un Norvēģijas finanšu instrumentu finansēto programmu, projektu un pasākumu īstenošana	
		Resursi izdevumu segšanai	2,304,966
		Dotācija no vispārējiem ieņēmumiem	2,304,966
		Vispārējā kārtībā sadalāmā dotācija no vispārējiem ieņēmumiem	2,304,966
		Izdevumi – kopā	2,304,966
		Uzturēšanas izdevumi	2,304,966
		Kārtējie izdevumi	112,890
		Atlīdzība	77,825
		Atalgojums	62,760
		Preces un pakalpojumi	35,065

		Subsīdijas, dotācijas un sociālie pabalsti	751,475
		Subsīdijas un dotācijas	751,475
		Uzturēšanas izdevumu transferti	1,440,601
		Valsts budžeta uzturēšanas izdevumu transferti citiem budžetiem noteiktam mērķim	1,440,601
		Valsts budžeta transferti valsts budžeta daļēji finansētām atvasinātām publiskām personām un budžeta nefinansētām iestādēm noteiktam mērķim	1,440,601
71.06.00	09.000	Eiropas Ekonomikas zonas un Norvēģijas finanšu instrumentu finansētās programmas īstenošana	
		Resursi izdevumu segšanai	2,304,966
		Dotācija no vispārējiem ieņēmumiem	2,304,966
		Vispārējā kārtībā sadalāmā dotācija no vispārējiem ieņēmumiem	2,304,966
		Izdevumi – kopā	2,304,966
		Uzturēšanas izdevumi	2,304,966
		Kārtējie izdevumi	112,890
		Atlīdzība	77,825
		Atalgojums	62,760
		Preces un pakalpojumi	35,065
		Subsīdijas, dotācijas un sociālie pabalsti	751,475
		Subsīdijas un dotācijas	751,475
		Uzturēšanas izdevumu transferti	1,440,601
		Valsts budžeta uzturēšanas izdevumu transferti citiem budžetiem noteiktam mērķim	1,440,601
		Valsts budžeta transferti valsts budžeta daļēji finansētām atvasinātām publiskām personām un budžeta nefinansētām iestādēm noteiktam mērķim	1,440,601
72.00.00	09.800	Latvijas un Šveices sadarbības programmas finansēto projektu un pasākumu īstenošana	
		Resursi izdevumu segšanai	629,220
		Dotācija no vispārējiem ieņēmumiem	629,220
		Vispārējā kārtībā sadalāmā dotācija no vispārējiem ieņēmumiem	629,220
		Izdevumi – kopā	629,220
		Uzturēšanas izdevumi	538,820
		Kārtējie izdevumi	392,390
		Atlīdzība	64,200
		Atalgojums	51,559
		Preces un pakalpojumi	328,190
		Subsīdijas, dotācijas un sociālie pabalsti	14,655
		Subsīdijas un dotācijas	14,655
		Uzturēšanas izdevumu transferti	131,775
		Valsts budžeta uzturēšanas izdevumu transferti citiem budžetiem noteiktam mērķim	131,775
		Valsts budžeta transferti valsts budžeta daļēji finansētām atvasinātām publiskām personām un budžeta nefinansētām iestādēm noteiktam mērķim	131,775
		Kapitālie izdevumi	90,400
		Kapitālo izdevumu transferti	90,400
		Valsts budžeta transferti kapitālajiem izdevumiem citiem budžetiem noteiktam mērķim	90,400

		Valsts budžeta kapitālo izdevumu transferti pašvaldībām Eiropas Savienības politiku instrumentu un pārējās ārvalstu finanšu palīdzības līdzfinansētajiem projektiem (pasākumiem)	90,400
72.06.00	09.800	Atbalsts jaunatnes politikas attīstībai	
		Resursi izdevumu segšanai	468,922
		Dotācija no vispārējiem ieņēmumiem	468,922
		Vispārējā kārtībā sadalāmā dotācija no vispārējiem ieņēmumiem	468,922
		Izdevumi – kopā	468,922
		Uzturēšanas izdevumi	378,522
		Kārtējie izdevumi	378,522
		Atlīdzība	53,538
		Atalgojums	43,145
		Preces un pakalpojumi	324,984
		Kapitālie izdevumi	90,400
		Kapitālo izdevumu transferti	90,400
		Valsts budžeta transferti kapitālajiem izdevumiem citiem budžetiem noteiktam mērķim	90,400
		Valsts budžeta kapitālo izdevumu transferti pašvaldībām Eiropas Savienības politiku instrumentu un pārējās ārvalstu finanšu palīdzības līdzfinansētajiem projektiem (pasākumiem)	90,400
72.07.00	09.800	Grantu shēmas “Šveices zinātnieku aktivitātes Latvijā” īstenošana	
		Resursi izdevumu segšanai	160,298
		Dotācija no vispārējiem ieņēmumiem	160,298
		Vispārējā kārtībā sadalāmā dotācija no vispārējiem ieņēmumiem	160,298
		Izdevumi – kopā	160,298
		Uzturēšanas izdevumi	160,298
		Kārtējie izdevumi	13,868
		Atlīdzība	10,662
		Atalgojums	8,414
		Preces un pakalpojumi	3,206
		Subsīdijas, dotācijas un sociālie pabalsti	14,655
		Subsīdijas un dotācijas	14,655
		Uzturēšanas izdevumu transferti	131,775
		Valsts budžeta uzturēšanas izdevumu transferti citiem budžetiem noteiktam mērķim	131,775
		Valsts budžeta transferti valsts budžeta daļēji finansētām atvasinātām publiskām personām un budžeta nefinansētām iestādēm noteiktam mērķim	131,775
73.00.00	09.800	Pārējās ārvalstu finanšu palīdzības finansētie projekti	
		Resursi izdevumu segšanai	456,742
		Dotācija no vispārējiem ieņēmumiem	456,742
		Vispārējā kārtībā sadalāmā dotācija no vispārējiem ieņēmumiem	456,742
		Izdevumi – kopā	456,742
		Uzturēšanas izdevumi	456,742
		Kārtējie maksājumi Eiropas Savienības budžetā un starptautiskā sadarbība	214,167

		Starptautiskā sadarbība	214,167
		Uzturēšanas izdevumu transferti	242,575
		Valsts budžeta uzturēšanas izdevumu transferti citiem budžetiem noteiktam mērķim	242,575
		Valsts budžeta transferti valsts budžeta daļēji finansētām atvasinātām publiskām personām un budžeta nefinansētām iestādēm noteiktam mērķim	242,575
73.06.00	09.800	Dalība Ziemeļu Ministru padomes Nordplus ietvarprogrammā	
		Resursi izdevumu segšanai	456,742
		Dotācija no vispārējiem ieņēmumiem	456,742
		Vispārējā kārtībā sadalāmā dotācija no vispārējiem ieņēmumiem	456,742
		Izdevumi – kopā	456,742
		Uzturēšanas izdevumi	456,742
		Kārtējie maksājumi Eiropas Savienības budžetā un starptautiskā sadarbība	214,167
		Starptautiskā sadarbība	214,167
		Uzturēšanas izdevumu transferti	242,575
		Valsts budžeta uzturēšanas izdevumu transferti citiem budžetiem noteiktam mērķim	242,575
		Valsts budžeta transferti valsts budžeta daļēji finansētām atvasinātām publiskām personām un budžeta nefinansētām iestādēm noteiktam mērķim	242,575
96.00.00	09.000	Latvijas prezidentūras Eiropas Savienības Padomē nodrošināšana 2015. gadā	
		Resursi izdevumu segšanai	725,773
		Dotācija no vispārējiem ieņēmumiem	725,773
		Vispārējā kārtībā sadalāmā dotācija no vispārējiem ieņēmumiem	725,773
		Izdevumi – kopā	725,773
		Uzturēšanas izdevumi	698,809
		Kārtējie izdevumi	698,809
		Atlīdzība	414,653
		Atalgojums	222,502
		Preces un pakalpojumi	284,156
		Kapitālie izdevumi	26,964
		Pamatkapitāla veidošana	26,964
97.00.00	09.000	Nozares vadība un politikas plānošana	
		Resursi izdevumu segšanai	3,818,869
		Ieņēmumi no maksas pakalpojumiem un citi pašu ieņēmumi – kopā	346,008
		Dotācija no vispārējiem ieņēmumiem	3,472,861
		Vispārējā kārtībā sadalāmā dotācija no vispārējiem ieņēmumiem	3,472,861
		Izdevumi – kopā	3,818,869
		Uzturēšanas izdevumi	3,734,830
		Kārtējie izdevumi	3,690,770
		Atlīdzība	2,607,318
		Atalgojums	2,023,884
		Preces un pakalpojumi	1,083,452
		Subsīdijas, dotācijas un sociālie pabalsti	44,060
		Subsīdijas un dotācijas	44,060

		Kapitālie izdevumi	84,039
		Pamatkapitāla veidošana	84,039
97.01.00	09.810	Ministrijas centrālā aparāta darbības nodrošināšana	
		Resursi izdevumu segšanai	3,391,937
		Ieņēmumi no maksas pakalpojumiem un citi pašu ieņēmumi – kopā	346,008
		Dotācija no vispārējiem ieņēmumiem	3,045,929
		Vispārējā kārtībā sadalāmā dotācija no vispārējiem ieņēmumiem	3,045,929
		Izdevumi – kopā	3,391,937
		Uzturēšanas izdevumi	3,307,898
		Kārtējie izdevumi	3,307,898
		Atlīdzība	2,593,589
		Atalgojums	2,012,780
		Preces un pakalpojumi	714,309
		Kapitālie izdevumi	84,039
		Pamatkapitāla veidošana	84,039
97.02.00	09.800	Nozares vadības atbalsta pasākumi	
		Resursi izdevumu segšanai	426,932
		Dotācija no vispārējiem ieņēmumiem	426,932
		Vispārējā kārtībā sadalāmā dotācija no vispārējiem ieņēmumiem	426,932
		Izdevumi – kopā	426,932
		Uzturēšanas izdevumi	426,932
		Kārtējie izdevumi	382,872
		Atlīdzība	13,729
		Atalgojums	11,104
		Preces un pakalpojumi	369,143
		Subsīdijas, dotācijas un sociālie pabalsti	44,060
		Subsīdijas un dotācijas	44,060
16. Zemkopības ministrija			
		Resursi izdevumu segšanai	506,339,629
		Ieņēmumi no maksas pakalpojumiem un citi pašu ieņēmumi – kopā	7,221,686
		Ārvalstu finanšu palīdzība iestādes ieņēmumos	26,558
		Transferti	630,284
		Valsts budžeta transferti	184,638
		Valsts pamatbudžeta savstarpējie transferti	184,638
		Valsts pamatbudžeta iestāžu saņemtie transferti no valsts pamatbudžeta	184,638
		Valsts pamatbudžeta iestāžu saņemtie transferti no valsts pamatbudžeta dotācijas no vispārējiem ieņēmumiem	32,726
		Valsts pamatbudžeta iestāžu saņemtie transferti no ārvalstu finanšu palīdzības lidzekļiem	151,912
		No valsts budžeta daļēji finansētu atvasinātu publisku personu un budžeta nefinansētu iestāžu transferti	445,646
		Valsts budžeta iestāžu saņemtie transferti no valsts budžeta daļēji finansētām atvasinātām publiskām personām un no budžeta nefinansētām iestādēm	445,646

Valsts budžeta iestāžu saņemtā atmaksa no savas ministrijas, centrālās valsts iestādes padotībā esošām no valsts budžeta daļēji finansētām atvasinātām publiskām personām un budžeta nefinansētām iestādēm par Eiropas Savienības politiku instrumentu un pārējās ārvalstu finanšu palīdzības līdzfinansēto projektu (pasākumu) īstenošanā piešķirtajiem līdzekļiem	445,646
Dotācija no vispārējiem ieņēmumiem	498,461,101
Vispārējā kārtībā sadalāmā dotācija no vispārējiem ieņēmumiem	491,954,910
Dotācija no vispārējiem ieņēmumiem atmaksām valsts pamatbudžetā	6,506,191
Izdevumi – kopā	506,745,088
Uzturēšanas izdevumi	491,550,669
Kārtējie izdevumi	62,194,903
Atlīdzība	41,085,845
Atalgojums	31,447,820
Preces un pakalpojumi	21,109,058
Subsīdijas, dotācijas un sociālie pabalsti	407,790,067
Subsīdijas un dotācijas	407,790,067
Kārtējie maksājumi Eiropas Savienības budžetā un starptautiskā sadarbība	245,460
Starptautiskā sadarbība	245,460
Uzturēšanas izdevumu transferti	21,320,239
Valsts budžeta uzturēšanas izdevumu transferti	10,882
Valsts budžeta uzturēšanas izdevumu transferti no valsts pamatbudžeta uz valsts pamatbudžetu	10,882
Valsts budžeta uzturēšanas izdevumu transferti no valsts pamatbudžeta dotācijas no vispārējiem ieņēmumiem uz valsts pamatbudžetu	10,882
Valsts budžeta uzturēšanas izdevumu transferti citiem budžetiem noteiktam mērķim	14,883,672
Valsts budžeta uzturēšanas izdevumu transferti pašvaldībām Eiropas Savienības politiku instrumentu un pārējās ārvalstu finanšu palīdzības līdzfinansētajiem projektiem (pasākumiem)	1,883,720
Valsts budžeta transferti valsts budžeta daļēji finansētām atvasinātām publiskām personām un budžeta nefinansētām iestādēm noteiktam mērķim	12,999,952
Atmaksa valsts budžetā par veiktajiem uzturēšanas izdevumiem	6,425,685
Kapitālie izdevumi	15,194,419
Pamatkapitāla veidošana	5,375,192
Kapitālo izdevumu transferti	9,819,227
Valsts budžeta transferti kapitālajiem izdevumiem citiem budžetiem noteiktam mērķim	9,738,721
Valsts budžeta kapitālo izdevumu transferti pašvaldībām Eiropas Savienības politiku instrumentu un pārējās ārvalstu finanšu palīdzības līdzfinansētajiem projektiem (pasākumiem)	8,212,301

		Valsts budžeta kapitālo izdevumu transferti valsts budžeta daļēji finansētām atvasinātām publiskām personām un budžeta nefinansētām iestādēm noteiktam mērķim	1,526,420
		Atmaksa valsts budžetā par veiktajiem kapitālajiem izdevumiem	80,506
		Finansiālā bilance	-405,459
		Finansēšana	405,459
		Naudas līdzekļi	405,459
		Maksas pakalpojumu un citu pašu ieņēmumu naudas līdzekļu atlikumu izmaiņas palielinājums (-) vai samazinājums (+)	405,459
20.00.00	04.210	Pārtikas drošība un kvalitāte, dzīvnieku veselība	
		Resursi izdevumu segšanai	11,174,424
		Ieņēmumi no maksas pakalpojumiem un citi pašu ieņēmumi – kopā	3,140,595
		Dotācija no vispārējiem ieņēmumiem	8,033,829
		Vispārējā kārtībā sadalāmā dotācija no vispārējiem ieņēmumiem	8,033,829
		Izdevumi – kopā	11,174,424
		Uzturēšanas izdevumi	10,794,284
		Kārtējie izdevumi	9,899,037
		Atlīdzība	7,727,726
		Atalgojums	6,096,178
		Preces un pakalpojumi	2,171,311
		Uzturēšanas izdevumu transferti	895,247
		Valsts budžeta uzturēšanas izdevumu transferti citiem budžetiem noteiktam mērķim	895,247
		Valsts budžeta transferti valsts budžeta daļēji finansētām atvasinātām publiskām personām un budžeta nefinansētām iestādēm noteiktam mērķim	895,247
		Kapitālie izdevumi	380,140
		Pamatkapitāla veidošana	380,140
20.01.00	04.210	Pārtikas drošības un veterinārmedicīnas valsts uzraudzība un kontrole	
		Resursi izdevumu segšanai	10,279,177
		Ieņēmumi no maksas pakalpojumiem un citi pašu ieņēmumi – kopā	3,140,595
		Dotācija no vispārējiem ieņēmumiem	7,138,582
		Vispārējā kārtībā sadalāmā dotācija no vispārējiem ieņēmumiem	7,138,582
		Izdevumi – kopā	10,279,177
		Uzturēšanas izdevumi	9,899,037
		Kārtējie izdevumi	9,899,037
		Atlīdzība	7,727,726
		Atalgojums	6,096,178
		Preces un pakalpojumi	2,171,311
		Kapitālie izdevumi	380,140
		Pamatkapitāla veidošana	380,140
20.02.00	04.210	Pārtikas aprītes un veterinārmedicīnas valsts uzraudzības laboratoriskie izmeklējumi	
		Resursi izdevumu segšanai	895,247

		Dotācija no vispārējiem ieņēmumiem	895,247
		Vispārējā kārtībā sadalāmā dotācija no vispārējiem ieņēmumiem	895,247
		Izdevumi – kopā	895,247
		Uzturēšanas izdevumi	895,247
		Uzturēšanas izdevumu transferti	895,247
		Valsts budžeta uzturēšanas izdevumu transferti citiem budžetiem noteiktam mērķim	895,247
		Valsts budžeta transferti valsts budžeta daļēji finansētām atvasinātām publiskām personām un budžeta nefinansētām iestādēm noteiktam mērķim	895,247
21.00.00		Valsts atbalsts lauksaimniecības un lauku attīstībai, sabiedriskā finansējuma administrēšana un valsts uzraudzība lauksaimniecībā	
		Resursi izdevumu segšanai	25,480,646
		Ieņēmumi no maksas pakalpojumiem un citi pašu ieņēmumi – kopā	2,305,076
		Dotācija no vispārējiem ieņēmumiem	23,175,570
		Vispārējā kārtībā sadalāmā dotācija no vispārējiem ieņēmumiem	23,175,570
		Izdevumi – kopā	25,886,105
		Uzturēšanas izdevumi	24,455,291
		Kārtējie izdevumi	14,897,515
		Atlīdzība	11,979,158
		Atalgojums	9,132,007
		Preces un pakalpojumi	2,918,357
		Subsīdijas, dotācijas un sociālie pabalsti	9,402,007
		Subsīdijas un dotācijas	9,402,007
		Uzturēšanas izdevumu transferti	155,769
		Valsts budžeta uzturēšanas izdevumu transferti citiem budžetiem noteiktam mērķim	155,769
		Valsts budžeta transferti valsts budžeta daļēji finansētām atvasinātām publiskām personām un budžeta nefinansētām iestādēm noteiktam mērķim	155,769
		Kapitālie izdevumi	1,430,814
		Pamatkapitāla veidošana	1,430,814
		Finansiālā bilance	-405,459
		Finansēšana	405,459
		Naudas līdzekļi	405,459
		Maksas pakalpojumu un citu pašu ieņēmumu naudas līdzekļu atlikumu izmaiņas palielinājums (-) vai samazinājums (+)	405,459
21.01.00	04.240	Valsts atbalsts lauksaimniecības un lauku attīstībai	
		Resursi izdevumu segšanai	9,147,352
		Dotācija no vispārējiem ieņēmumiem	9,147,352
		Vispārējā kārtībā sadalāmā dotācija no vispārējiem ieņēmumiem	9,147,352
		Izdevumi – kopā	9,147,352
		Uzturēšanas izdevumi	9,147,352
		Subsīdijas, dotācijas un sociālie pabalsti	9,147,352
		Subsīdijas un dotācijas	9,147,352

21.02.00	04.210	Sabiedriskā finansējuma administrēšana un valsts uzraudzība lauksaimniecībā	
		Resursi izdevumu segšanai	16,124,226
		Ieņēmumi no maksas pakalpojumiem un citi pašu ieņēmumi – kopā	2,162,789
		Dotācija no vispārējiem ieņēmumiem	13,961,437
		Vispārējā kārtībā sadalāmā dotācija no vispārējiem ieņēmumiem	13,961,437
		Izdevumi – kopā	16,529,685
		Uzturēšanas izdevumi	15,098,871
		Kārtējie izdevumi	14,897,515
		Atlīdzība	11,979,158
		Atalgojums	9,132,007
		Preces un pakalpojumi	2,918,357
		Subsīdijas, dotācijas un sociālie pabalsti	45,587
		Subsīdijas un dotācijas	45,587
		Uzturēšanas izdevumu transferti	155,769
		Valsts budžeta uzturēšanas izdevumu transferti citiem budžetiem noteiktam mērķim	155,769
		Valsts budžeta transferti valsts budžeta daļēji finansētām atvasinātām publiskām personām un budžeta nefinansētām iestādēm noteiktam mērķim	155,769
		Kapitālie izdevumi	1,430,814
		Pamatkapitāla veidošana	1,430,814
		Finansiālā bilance	-405,459
		Finansēšana	405,459
		Naudas līdzekļi	405,459
Maksas pakalpojumu un citu pašu ieņēmumu naudas līdzekļu atlikumu izmaiņas palielinājums (-) vai samazinājums (+)	405,459		
21.07.00	04.240	Lauksaimniecības risku fonds	
		Resursi izdevumu segšanai	142,287
		Ieņēmumi no maksas pakalpojumiem un citi pašu ieņēmumi – kopā	142,287
		Izdevumi – kopā	142,287
		Uzturēšanas izdevumi	142,287
		Subsīdijas, dotācijas un sociālie pabalsti	142,287
Subsīdijas un dotācijas	142,287		
21.09.00	04.240	Kreditprocentu likmju pieauguma kompensācija valsts akciju sabiedrībai “Lauku attīstības fonds”	
		Resursi izdevumu segšanai	66,781
		Dotācija no vispārējiem ieņēmumiem	66,781
		Vispārējā kārtībā sadalāmā dotācija no vispārējiem ieņēmumiem	66,781
		Izdevumi – kopā	66,781
		Uzturēšanas izdevumi	66,781
Subsīdijas, dotācijas un sociālie pabalsti	66,781		
Subsīdijas un dotācijas	66,781		
22.00.00		Cilvēkresursu attīstība	
		Resursi izdevumu segšanai	7,665,576
		Dotācija no vispārējiem ieņēmumiem	7,665,576
		Vispārējā kārtībā sadalāmā dotācija no vispārējiem ieņēmumiem	7,665,576

		Izdevumi – kopā	7,665,576
		Uzturēšanas izdevumi	7,665,576
		Subsīdijas, dotācijas un sociālie pabalsti	149,912
		Subsīdijas un dotācijas	149,912
		Uzturēšanas izdevumu transferti	7,515,664
		Valsts budžeta uzturēšanas izdevumu transferti citiem budžetiem noteiktam mērķim	7,515,664
		Valsts budžeta transferti valsts budžeta daļēji finansētām atvasinātām publiskām personām un budžeta nefinansētām iestādēm noteiktam mērķim	7,515,664
22.02.00	09.400	Augstākā izglītība	
		Resursi izdevumu segšanai	7,515,664
		Dotācija no vispārējiem ieņēmumiem	7,515,664
		Vispārējā kārtībā sadalāmā dotācija no vispārējiem ieņēmumiem	7,515,664
		Izdevumi – kopā	7,515,664
		Uzturēšanas izdevumi	7,515,664
		Uzturēšanas izdevumu transferti	7,515,664
		Valsts budžeta uzturēšanas izdevumu transferti citiem budžetiem noteiktam mērķim	7,515,664
		Valsts budžeta transferti valsts budžeta daļēji finansētām atvasinātām publiskām personām un budžeta nefinansētām iestādēm noteiktam mērķim	7,515,664
22.05.00	09.820	Dotācija SIA “Latvijas Lauku konsultāciju un izglītības centrs” informācijas analīzes un apmaiņas sistēmai	
		Resursi izdevumu segšanai	149,912
		Dotācija no vispārējiem ieņēmumiem	149,912
		Vispārējā kārtībā sadalāmā dotācija no vispārējiem ieņēmumiem	149,912
		Izdevumi – kopā	149,912
		Uzturēšanas izdevumi	149,912
		Subsīdijas, dotācijas un sociālie pabalsti	149,912
		Subsīdijas un dotācijas	149,912
24.00.00		Meža resursu ilgtspējības saglabāšana	
		Resursi izdevumu segšanai	12,515,613
		Ieņēmumi no maksas pakalpojumiem un citi pašu ieņēmumi – kopā	396,159
		Dotācija no vispārējiem ieņēmumiem	12,119,454
		Vispārējā kārtībā sadalāmā dotācija no vispārējiem ieņēmumiem	12,119,454
		Izdevumi – kopā	12,515,613
		Uzturēšanas izdevumi	12,053,491
		Kārtējie izdevumi	11,541,686
		Atlīdzība	8,567,605
		Atalgojums	6,577,194
		Preces un pakalpojumi	2,974,081
		Subsīdijas, dotācijas un sociālie pabalsti	379,548
		Subsīdijas un dotācijas	379,548
		Uzturēšanas izdevumu transferti	132,257
		Valsts budžeta uzturēšanas izdevumu transferti citiem budžetiem noteiktam mērķim	132,257

		Valsts budžeta transferti valsts budžeta daļēji finansētām atvasinātām publiskām personām un budžeta nefinansētām iestādēm noteiktam mērķim	132,257
		Kapitālie izdevumi	462,122
		Pamatkapitāla veidošana	462,122
24.01.00	04.220	Meža resursu valsts uzraudzība	
		Resursi izdevumu segšanai	12,003,808
		Ieņēmumi no maksas pakalpojumiem un citi pašu ieņēmumi – kopā	396,159
		Dotācija no vispārējiem ieņēmumiem	11,607,649
		Vispārējā kārtībā sadalāmā dotācija no vispārējiem ieņēmumiem	11,607,649
		Izdevumi – kopā	12,003,808
		Uzturēšanas izdevumi	11,541,686
		Kārtējie izdevumi	11,541,686
		Atlīdzība	8,567,605
		Atalgojums	6,577,194
		Preces un pakalpojumi	2,974,081
		Kapitālie izdevumi	462,122
		Pamatkapitāla veidošana	462,122
24.02.00	04.240	Valsts atbalsta pasākumi meža nozarē	
		Resursi izdevumu segšanai	511,805
		Dotācija no vispārējiem ieņēmumiem	511,805
		Vispārējā kārtībā sadalāmā dotācija no vispārējiem ieņēmumiem	511,805
		Izdevumi – kopā	511,805
		Uzturēšanas izdevumi	511,805
		Subsīdijas, dotācijas un sociālie pabalsti	379,548
		Subsīdijas un dotācijas	379,548
		Uzturēšanas izdevumu transferti	132,257
		Valsts budžeta uzturēšanas izdevumu transferti citiem budžetiem noteiktam mērķim	132,257
		Valsts budžeta transferti valsts budžeta daļēji finansētām atvasinātām publiskām personām un budžeta nefinansētām iestādēm noteiktam mērķim	132,257
25.00.00		Zivju resursu ilgtspējības saglabāšana	
		Resursi izdevumu segšanai	1,543,067
		Dotācija no vispārējiem ieņēmumiem	1,543,067
		Vispārējā kārtībā sadalāmā dotācija no vispārējiem ieņēmumiem	1,543,067
		Izdevumi – kopā	1,543,067
		Uzturēšanas izdevumi	1,506,072
		Kārtējie izdevumi	14,229
		Preces un pakalpojumi	14,229
		Subsīdijas, dotācijas un sociālie pabalsti	515,474
		Subsīdijas un dotācijas	515,474
		Uzturēšanas izdevumu transferti	976,369
		Valsts budžeta uzturēšanas izdevumu transferti citiem budžetiem noteiktam mērķim	976,369
		Valsts budžeta transferti valsts budžeta daļēji finansētām atvasinātām publiskām personām un budžeta nefinansētām iestādēm noteiktam mērķim	976,369

		Kapitālie izdevumi	36,995
		Pamatkapitāla veidošana	36,995
25.01.00	04.230	Zivju izmantošanas regulēšana, atražošana un izpēte	
		Resursi izdevumu segšanai	1,013,364
		Dotācija no vispārējiem ieņēmumiem	1,013,364
		Vispārējā kārtībā sadalāmā dotācija no vispārējiem ieņēmumiem	1,013,364
		Izdevumi – kopā	1,013,364
		Uzturēšanas izdevumi	976,369
		Uzturēšanas izdevumu transferti	976,369
		Valsts budžeta uzturēšanas izdevumu transferti citiem budžetiem noteiktam mērķim	976,369
		Valsts budžeta transferti valsts budžeta daļēji finansētām atvasinātām publiskām personām un budžeta nefinansētām iestādēm noteiktam mērķim	976,369
		Kapitālie izdevumi	36,995
		Pamatkapitāla veidošana	36,995
25.02.00	04.240	Zivju fonds	
		Resursi izdevumu segšanai	529,703
		Dotācija no vispārējiem ieņēmumiem	529,703
		Vispārējā kārtībā sadalāmā dotācija no vispārējiem ieņēmumiem	529,703
		Izdevumi – kopā	529,703
		Uzturēšanas izdevumi	529,703
		Kārtējie izdevumi	14,229
		Preces un pakalpojumi	14,229
		Subsīdijas, dotācijas un sociālie pabalsti	515,474
		Subsīdijas un dotācijas	515,474
26.00.00	04.210	Zemes resursu ilgtspējības saglabāšana	
		Resursi izdevumu segšanai	2,331,799
		Dotācija no vispārējiem ieņēmumiem	2,331,799
		Vispārējā kārtībā sadalāmā dotācija no vispārējiem ieņēmumiem	2,331,799
		Izdevumi – kopā	2,331,799
		Uzturēšanas izdevumi	2,331,799
		Subsīdijas, dotācijas un sociālie pabalsti	2,331,799
		Subsīdijas un dotācijas	2,331,799
26.02.00	04.210	Meliorācijas kadastra uzturēšana, valsts meliorācijas sistēmu un valsts nozīmes meliorācijas sistēmu ekspluatācija un uzturēšana	
		Resursi izdevumu segšanai	2,331,799
		Dotācija no vispārējiem ieņēmumiem	2,331,799
		Vispārējā kārtībā sadalāmā dotācija no vispārējiem ieņēmumiem	2,331,799
		Izdevumi – kopā	2,331,799
		Uzturēšanas izdevumi	2,331,799
		Subsīdijas, dotācijas un sociālie pabalsti	2,331,799
		Subsīdijas un dotācijas	2,331,799
27.00.00	04.210	Augu veselība un augu aprites uzraudzība	
		Resursi izdevumu segšanai	3,922,419
		Ieņēmumi no maksas pakalpojumiem un citi pašu ieņēmumi – kopā	1,379,856
		Transferti	32,726

		Valsts budžeta transferti	32,726
		Valsts pamatbudžeta savstarpējie transferti	32,726
		Valsts pamatbudžeta iestāžu saņemtie transferti no valsts pamatbudžeta	32,726
		Valsts pamatbudžeta iestāžu saņemtie transferti no valsts pamatbudžeta dotācijas no vispārējiem ieņēmumiem	32,726
		Dotācija no vispārējiem ieņēmumiem	2,509,837
		Vispārējā kārtībā sadalāmā dotācija no vispārējiem ieņēmumiem	2,509,837
		Izdevumi – kopā	3,922,419
		Uzturēšanas izdevumi	3,607,644
		Kārtējie izdevumi	3,607,644
		Atlīdzība	2,400,665
		Atalgojums	1,875,872
		Preces un pakalpojumi	1,206,979
		Kapitālie izdevumi	314,775
		Pamatkapitāla veidošana	314,775
64.00.00	04.240	Eiropas Lauksaimniecības garantiju fonda (ELGF) projektu un pasākumu īstenošana	
		Resursi izdevumu segšanai	239,842,685
		Dotācija no vispārējiem ieņēmumiem	239,842,685
		Vispārējā kārtībā sadalāmā dotācija no vispārējiem ieņēmumiem	239,842,685
		Izdevumi – kopā	239,842,685
		Uzturēšanas izdevumi	239,842,685
		Subsīdijas, dotācijas un sociālie pabalsti	239,533,317
		Subsīdijas un dotācijas	239,533,317
		Uzturēšanas izdevumu transferti	309,368
		Valsts budžeta uzturēšanas izdevumu transferti	8,537
		Valsts budžeta uzturēšanas izdevumu transferti no valsts pamatbudžeta uz valsts pamatbudžetu	8,537
		Valsts budžeta uzturēšanas izdevumu transferti no valsts pamatbudžeta dotācijas no vispārējiem ieņēmumiem uz valsts pamatbudžetu	8,537
		Valsts budžeta uzturēšanas izdevumu transferti citiem budžetiem noteiktam mērķim	300,831
		Valsts budžeta uzturēšanas izdevumu transferti pašvaldībām Eiropas Savienības politiku instrumentu un pārējās ārvalstu finanšu palīdzības līdzfinansētajiem projektiem (pasākumiem)	278,471
		Valsts budžeta transferti valsts budžeta daļēji finansētām atvasinātām publiskām personām un budžeta nefinansētām iestādēm noteiktam mērķim	22,360
64.08.00	04.240	Izdevumi Eiropas Lauksaimniecības garantiju fonda (ELGF) projektu un pasākumu īstenošanai (2014–2020)	
		Resursi izdevumu segšanai	239,842,685
		Dotācija no vispārējiem ieņēmumiem	239,842,685
		Vispārējā kārtībā sadalāmā dotācija no vispārējiem ieņēmumiem	239,842,685
		Izdevumi – kopā	239,842,685
		Uzturēšanas izdevumi	239,842,685
		Subsīdijas, dotācijas un sociālie pabalsti	239,533,317

		Subsīdijas un dotācijas	239,533,317
		Uzturēšanas izdevumu transferti	309,368
		Valsts budžeta uzturēšanas izdevumu transferti	8,537
		Valsts budžeta uzturēšanas izdevumu transferti no valsts pamatbudžeta uz valsts pamatbudžetu	8,537
		Valsts budžeta uzturēšanas izdevumu transferti no valsts pamatbudžeta dotācijas no vispārējiem ieņēmumiem uz valsts pamatbudžetu	8,537
		Valsts budžeta uzturēšanas izdevumu transferti citiem budžetiem noteiktam mērķim	300,831
		Valsts budžeta uzturēšanas izdevumu transferti pašvaldībām Eiropas Savienības politiku instrumentu un pārējās ārvalstu finanšu palīdzības līdzfinansētajiem projektiem (pasākumiem)	278,471
		Valsts budžeta transferti valsts budžeta daļēji finansētām atvasinātām publiskām personām un budžeta nefinansētām iestādēm noteiktam mērķim	22,360
65.00.00	04.240	Eiropas Lauksaimniecības fonda lauku attīstībai (ELFLA) projektu un pasākumu īstenošana	
		Resursi izdevumu segšanai	162,587,347
		Dotācija no vispārējiem ieņēmumiem	162,587,347
		Vispārējā kārtībā sadalāmā dotācija no vispārējiem ieņēmumiem	157,076,014
		Dotācija no vispārējiem ieņēmumiem atmaksām valsts pamatbudžetā	5,511,333
		Izdevumi – kopā	162,587,347
		Uzturēšanas izdevumi	155,324,301
		Kārtējie izdevumi	8,383,848
		Atlīdzība	3,961,278
		Atalgojums	3,170,723
		Preces un pakalpojumi	4,422,570
		Subsīdijas, dotācijas un sociālie pabalsti	138,716,582
		Subsīdijas un dotācijas	138,716,582
		Uzturēšanas izdevumu transferti	8,223,871
		Valsts budžeta uzturēšanas izdevumu transferti	2,345
		Valsts budžeta uzturēšanas izdevumu transferti no valsts pamatbudžeta uz valsts pamatbudžetu	2,345
		Valsts budžeta uzturēšanas izdevumu transferti no valsts pamatbudžeta dotācijas no vispārējiem ieņēmumiem uz valsts pamatbudžetu	2,345
		Valsts budžeta uzturēšanas izdevumu transferti citiem budžetiem noteiktam mērķim	2,710,193
		Valsts budžeta uzturēšanas izdevumu transferti pašvaldībām Eiropas Savienības politiku instrumentu un pārējās ārvalstu finanšu palīdzības līdzfinansētajiem projektiem (pasākumiem)	1,543,895
		Valsts budžeta transferti valsts budžeta daļēji finansētām atvasinātām publiskām personām un budžeta nefinansētām iestādēm noteiktam mērķim	1,166,298
		Atmaksa valsts budžetā par veiktajiem uzturēšanas izdevumiem	5,511,333

		Kapitālie izdevumi	7,263,046
		Pamatkapitāla veidošana	2,636,268
		Kapitālo izdevumu transferti	4,626,778
		Valsts budžeta transferti kapitālajiem izdevumiem citiem budžetiem noteiktam mērķim	4,626,778
		Valsts budžeta kapitālo izdevumu transferti pašvaldībām Eiropas Savienības politiku instrumentu un pārējās ārvalstu finanšu palīdzības līdzfinansētajiem projektiem (pasākumiem)	4,626,778
65.02.00	04.240	Atmaksas valsts pamatbudžetā par Eiropas Lauksaimniecības fonda lauku attīstībai (ELFLA) finansējumu (2007–2013)	
		Resursi izdevumu segšanai	5,511,333
		Dotācija no vispārējiem ieņēmumiem	5,511,333
		Dotācija no vispārējiem ieņēmumiem atmaksām valsts pamatbudžetā	5,511,333
		Izdevumi – kopā	5,511,333
		Uzturēšanas izdevumi	5,511,333
		Uzturēšanas izdevumu transferti	5,511,333
		Atmaksa valsts budžetā par veiktajiem uzturēšanas izdevumiem	5,511,333
65.05.00	04.240	Tehniskā palīdzība Eiropas Lauksaimniecības fonda lauku attīstībai (ELFLA) apgūšanai (2007–2013)	
		Resursi izdevumu segšanai	15,483,365
		Dotācija no vispārējiem ieņēmumiem	15,483,365
		Vispārējā kārtībā sadalāmā dotācija no vispārējiem ieņēmumiem	15,483,365
		Izdevumi – kopā	15,483,365
		Uzturēšanas izdevumi	14,757,699
		Kārtējie izdevumi	8,383,848
		Atlīdzība	3,961,278
		Atalgojums	3,170,723
		Preces un pakalpojumi	4,422,570
		Subsīdijas, dotācijas un sociālie pabalsti	5,219,738
		Subsīdijas un dotācijas	5,219,738
		Uzturēšanas izdevumu transferti	1,154,113
		Valsts budžeta uzturēšanas izdevumu transferti citiem budžetiem noteiktam mērķim	1,154,113
		Valsts budžeta transferti valsts budžeta daļēji finansētām atvasinātām publiskām personām un budžeta nefinansētām iestādēm noteiktam mērķim	1,154,113
		Kapitālie izdevumi	725,666
		Pamatkapitāla veidošana	725,666
65.06.00	04.240	Maksājumu iestādes izdevumi Eiropas Lauksaimniecības fonda lauku attīstībai (ELFLA) projektu un pasākumu īstenošanai (2007–2013)	
		Resursi izdevumu segšanai	139,682,047
		Dotācija no vispārējiem ieņēmumiem	139,682,047
		Vispārējā kārtībā sadalāmā dotācija no vispārējiem ieņēmumiem	139,682,047
		Izdevumi – kopā	139,682,047
		Uzturēšanas izdevumi	135,055,269
		Subsīdijas, dotācijas un sociālie pabalsti	133,496,844

		Subsīdijas un dotācijas	133,496,844
		Uzturēšanas izdevumu transferti	1,558,425
		Valsts budžeta uzturēšanas izdevumu transferti	2,345
		Valsts budžeta uzturēšanas izdevumu transferti no valsts pamatbudžeta uz valsts pamatbudžetu	2,345
		Valsts budžeta uzturēšanas izdevumu transferti no valsts pamatbudžeta dotācijas no vispārējiem ieņēmumiem uz valsts pamatbudžetu	2,345
		Valsts budžeta uzturēšanas izdevumu transferti citiem budžetiem noteiktam mērķim	1,556,080
		Valsts budžeta uzturēšanas izdevumu transferti pašvaldībām Eiropas Savienības politiku instrumentu un pārējās ārvalstu finanšu palīdzības līdzfinansētajiem projektiem (pasākumiem)	1,543,895
		Valsts budžeta transferti valsts budžeta daļēji finansētām atvasinātām publiskām personām un budžeta nefinansētām iestādēm noteiktam mērķim	12,185
		Kapitālie izdevumi	4,626,778
		Kapitālo izdevumu transferti	4,626,778
		Valsts budžeta transferti kapitālajiem izdevumiem citiem budžetiem noteiktam mērķim	4,626,778
		Valsts budžeta kapitālo izdevumu transferti pašvaldībām Eiropas Savienības politiku instrumentu un pārējās ārvalstu finanšu palīdzības līdzfinansētajiem projektiem (pasākumiem)	4,626,778
65.07.00	04.240	Citu institūciju izdevumi Eiropas Lauksaimniecības fonda lauku attīstībai (ELFLA) projektu un pasākumu īstenošanai (2007–2013)	
		Resursi izdevumu segšanai	1,910,602
		Dotācija no vispārējiem ieņēmumiem	1,910,602
		Vispārējā kārtībā sadalāmā dotācija no vispārējiem ieņēmumiem	1,910,602
		Izdevumi – kopā	1,910,602
		Kapitālie izdevumi	1,910,602
		Pamatkapitāla veidošana	1,910,602
66.00.00	04.240	Eiropas Zivsaimniecības fonda (EZF) un Eiropas Jūrlietu un zivsaimniecības fonda (EJZF) projektu un pasākumu īstenošana	
		Resursi izdevumu segšanai	23,630,151
		Dotācija no vispārējiem ieņēmumiem	23,630,151
		Vispārējā kārtībā sadalāmā dotācija no vispārējiem ieņēmumiem	22,635,293
		Dotācija no vispārējiem ieņēmumiem atmaksām valsts pamatbudžetā	994,858
		Izdevumi – kopā	23,630,151
		Uzturēšanas izdevumi	18,402,131
		Kārtējie izdevumi	907,906
		Atlīdzība	598,529
		Atalgojums	477,526
		Preces un pakalpojumi	309,377
		Subsīdijas, dotācijas un sociālie pabalsti	16,315,782
		Subsīdijas un dotācijas	16,315,782

		Uzturēšanas izdevumu transferti	1,178,443
		Valsts budžeta uzturēšanas izdevumu transferti citiem budžetiem noteiktam mērķim	264,091
		Valsts budžeta uzturēšanas izdevumu transferti pašvaldībām Eiropas Savienības politiku instrumentu un pārējās ārvalstu finanšu palīdzības līdzfinansētajiem projektiem (pasākumiem)	61,354
		Valsts budžeta transferti valsts budžeta daļēji finansētām atvasinātām publiskām personām un budžeta nefinansētām iestādēm noteiktam mērķim	202,737
		Atmaksa valsts budžetā par veiktajiem uzturēšanas izdevumiem	914,352
		Kapitālie izdevumi	5,228,020
		Pamatkapitāla veidošana	35,571
		Kapitālo izdevumu transferti	5,192,449
		Valsts budžeta transferti kapitālajiem izdevumiem citiem budžetiem noteiktam mērķim	5,111,943
		Valsts budžeta kapitālo izdevumu transferti pašvaldībām Eiropas Savienības politiku instrumentu un pārējās ārvalstu finanšu palīdzības līdzfinansētajiem projektiem (pasākumiem)	3,585,523
		Valsts budžeta kapitālo izdevumu transferti valsts budžeta daļēji finansētām atvasinātām publiskām personām un budžeta nefinansētām iestādēm noteiktam mērķim	1,526,420
		Atmaksa valsts budžetā par veiktajiem kapitālajiem izdevumiem	80,506
66.02.00	04.240	Atmaksas valsts pamatbudžetā par Eiropas Zivsaimniecības fonda (EZF) finansējumu (2007–2013)	
		Resursi izdevumu segšanai	994,858
		Dotācija no vispārējiem ieņēmumiem	994,858
		Dotācija no vispārējiem ieņēmumiem atmaksām valsts pamatbudžetā	994,858
		Izdevumi – kopā	994,858
		Uzturēšanas izdevumi	914,352
		Uzturēšanas izdevumu transferti	914,352
		Atmaksa valsts budžetā par veiktajiem uzturēšanas izdevumiem	914,352
		Kapitālie izdevumi	80,506
		Kapitālo izdevumu transferti	80,506
		Atmaksa valsts budžetā par veiktajiem kapitālajiem izdevumiem	80,506
66.05.00	04.240	Tehniskā palīdzība Eiropas Zivsaimniecības fonda (EZF) apgūšanai (2007–2013)	
		Resursi izdevumu segšanai	1,371,276
		Dotācija no vispārējiem ieņēmumiem	1,371,276
		Vispārējā kārtībā sadalāmā dotācija no vispārējiem ieņēmumiem	1,371,276
		Izdevumi – kopā	1,371,276
		Uzturēšanas izdevumi	1,335,705
		Kārtējie izdevumi	907,906
		Atlīdzība	598,529
		Atalgojums	477,526
		Preces un pakalpojumi	309,377

		Subsīdijas, dotācijas un sociālie pabalsti	338,892
		Subsīdijas un dotācijas	338,892
		Uzturēšanas izdevumu transferti	88,907
		Valsts budžeta uzturēšanas izdevumu transferti citiem budžetiem noteiktam mērķim	88,907
		Valsts budžeta transferti valsts budžeta daļēji finansētām atvasinātām publiskām personām un budžeta nefinansētām iestādēm noteiktam mērķim	88,907
		Kapitālie izdevumi	35,571
		Pamatkapitāla veidošana	35,571
66.06.00	04.240	Maksājumu iestādes izdevumi Eiropas Zivsaimniecības fonda (EZF) projektu un pasākumu īstenošanai (2007–2013)	
		Resursi izdevumu segšanai	21,264,017
		Dotācija no vispārējiem ieņēmumiem	21,264,017
		Vispārējā kārtībā sadalāmā dotācija no vispārējiem ieņēmumiem	21,264,017
		Izdevumi – kopā	21,264,017
		Uzturēšanas izdevumi	16,152,074
		Subsīdijas, dotācijas un sociālie pabalsti	15,976,890
		Subsīdijas un dotācijas	15,976,890
		Uzturēšanas izdevumu transferti	175,184
		Valsts budžeta uzturēšanas izdevumu transferti citiem budžetiem noteiktam mērķim	175,184
		Valsts budžeta uzturēšanas izdevumu transferti pašvaldībām Eiropas Savienības politiku instrumentu un pārējās ārvalstu finanšu palīdzības līdzfinansētajiem projektiem (pasākumiem)	61,354
		Valsts budžeta transferti valsts budžeta daļēji finansētām atvasinātām publiskām personām un budžeta nefinansētām iestādēm noteiktam mērķim	113,830
		Kapitālie izdevumi	5,111,943
		Kapitālo izdevumu transferti	5,111,943
		Valsts budžeta transferti kapitālajiem izdevumiem citiem budžetiem noteiktam mērķim	5,111,943
		Valsts budžeta kapitālo izdevumu transferti pašvaldībām Eiropas Savienības politiku instrumentu un pārējās ārvalstu finanšu palīdzības līdzfinansētajiem projektiem (pasākumiem)	3,585,523
		Valsts budžeta kapitālo izdevumu transferti valsts budžeta daļēji finansētām atvasinātām publiskām personām un budžeta nefinansētām iestādēm noteiktam mērķim	1,526,420
69.00.00	04.240	3. mērķa “Eiropas teritoriālā sadarbība” pārrobežu sadarbības programmu, projektu un pasākumu īstenošana	
		Resursi izdevumu segšanai	501,111
		Transferti	445,646
		No valsts budžeta daļēji finansētu atvasinātu publisku personu un budžeta nefinansētu iestāžu transferti	445,646
		Valsts budžeta iestāžu saņemtie transferti no valsts budžeta daļēji finansētām atvasinātām publiskām personām un no budžeta nefinansētām iestādēm	445,646

		Valsts budžeta iestāžu saņemtā atmaksa no savas ministrijas, centrālās valsts iestādes padotībā esošām no valsts budžeta daļēji finansētām atvasinātām publiskām personām un budžeta nefinansētām iestādēm par Eiropas Savienības politiku instrumentu un pārējās ārvalstu finanšu palīdzības līdzfinansēto projektu (pasākumu) īstenošanā piešķirtajiem līdzekļiem	445,646
		Dotācija no vispārējiem ieņēmumiem	55,465
		Vispārējā kārtībā sadalāmā dotācija no vispārējiem ieņēmumiem	55,465
		Izdevumi – kopā	501,111
		Uzturēšanas izdevumi	501,111
		Subsīdijas, dotācijas un sociālie pabalsti	445,646
		Subsīdijas un dotācijas	445,646
		Uzturēšanas izdevumu transferti	55,465
		Valsts budžeta uzturēšanas izdevumu transferti citiem budžetiem noteiktam mērķim	55,465
		Valsts budžeta transferti valsts budžeta daļēji finansētām atvasinātām publiskām personām un budžeta nefinansētām iestādēm noteiktam mērķim	55,465
69.02.00	04.240	Atmaksas valsts pamatbudžetā par 3. mērķa “Eiropas teritoriālā sadarbība” pārrobežu sadarbības programmu, projektu un pasākumu īstenošanu	
		Resursi izdevumu segšanai	445,646
		Transferti	445,646
		No valsts budžeta daļēji finansētu atvasinātu publisku personu un budžeta nefinansētu iestāžu transferti	445,646
		Valsts budžeta iestāžu saņemtie transferti no valsts budžeta daļēji finansētām atvasinātām publiskām personām un no budžeta nefinansētām iestādēm	445,646
		Valsts budžeta iestāžu saņemtā atmaksa no savas ministrijas, centrālās valsts iestādes padotībā esošām no valsts budžeta daļēji finansētām atvasinātām publiskām personām un budžeta nefinansētām iestādēm par Eiropas Savienības politiku instrumentu un pārējās ārvalstu finanšu palīdzības līdzfinansēto projektu (pasākumu) īstenošanā piešķirtajiem līdzekļiem	445,646
		Izdevumi – kopā	445,646
		Uzturēšanas izdevumi	445,646
		Subsīdijas, dotācijas un sociālie pabalsti	445,646
		Subsīdijas un dotācijas	445,646
69.06.00	04.240	Izdevumi 3. mērķa “Eiropas teritoriālā sadarbība” pārrobežu sadarbības programmu, projektu un pasākumu īstenošanai	
		Resursi izdevumu segšanai	55,465
		Dotācija no vispārējiem ieņēmumiem	55,465
		Vispārējā kārtībā sadalāmā dotācija no vispārējiem ieņēmumiem	55,465
		Izdevumi – kopā	55,465
		Uzturēšanas izdevumi	55,465
		Uzturēšanas izdevumu transferti	55,465
		Valsts budžeta uzturēšanas izdevumu transferti citiem budžetiem noteiktam mērķim	55,465

		Valsts budžeta transferti valsts budžeta daļēji finansētām atvasinātām publiskām personām un budžeta nefinansētām iestādēm noteiktam mērķim	55,465
70.00.00	04.240	Citu Eiropas Savienības politiku instrumentu projektu un pasākumu īstenošana	
		Resursi izdevumu segšanai	6,824,349
		Ārvalstu finanšu palīdzība iestādes ieņēmumos	26,558
		Transferti	151,912
		Valsts budžeta transferti	151,912
		Valsts pamatbudžeta savstarpējie transferti	151,912
		Valsts pamatbudžeta iestāžu saņemtie transferti no valsts pamatbudžeta	151,912
		Valsts pamatbudžeta iestāžu saņemtie transferti no ārvalstu finanšu palīdzības līdzekļiem	151,912
		Dotācija no vispārējiem ieņēmumiem	6,645,879
		Vispārējā kārtībā sadalāmā dotācija no vispārējiem ieņēmumiem	6,645,879
		Izdevumi – kopā	6,824,349
		Uzturēšanas izdevumi	6,824,349
		Kārtējie izdevumi	4,946,563
		Atlīdzība	208,172
		Atalgojums	167,759
		Preces un pakalpojumi	4,738,391
		Uzturēšanas izdevumu transferti	1,877,786
		Valsts budžeta uzturēšanas izdevumu transferti citiem budžetiem noteiktam mērķim	1,877,786
		Valsts budžeta transferti valsts budžeta daļēji finansētām atvasinātām publiskām personām un budžeta nefinansētām iestādēm noteiktam mērķim	1,877,786
70.06.00	04.240	Izdevumi citu Eiropas Savienības politiku instrumentu projektu un pasākumu īstenošanai	
		Resursi izdevumu segšanai	6,672,437
		Ārvalstu finanšu palīdzība iestādes ieņēmumos	26,558
		Dotācija no vispārējiem ieņēmumiem	6,645,879
		Vispārējā kārtībā sadalāmā dotācija no vispārējiem ieņēmumiem	6,645,879
		Izdevumi – kopā	6,672,437
		Uzturēšanas izdevumi	6,672,437
		Kārtējie izdevumi	4,794,651
		Atlīdzība	208,172
		Atalgojums	167,759
		Preces un pakalpojumi	4,586,479
		Uzturēšanas izdevumu transferti	1,877,786
		Valsts budžeta uzturēšanas izdevumu transferti citiem budžetiem noteiktam mērķim	1,877,786
		Valsts budžeta transferti valsts budžeta daļēji finansētām atvasinātām publiskām personām un budžeta nefinansētām iestādēm noteiktam mērķim	1,877,786
70.07.00	04.240	Latvijas pārstāvja ceļa izdevumu kompensācija, dodoties uz Eiropas Savienības Padomes darba grupu sanāksmēm un Padomes sanāksmēm	
		Resursi izdevumu segšanai	151,912

		Transferti	151,912
		Valsts budžeta transferti	151,912
		Valsts pamatbudžeta savstarpējie transferti	151,912
		Valsts pamatbudžeta iestāžu saņemtie transferti no valsts pamatbudžeta	151,912
		Valsts pamatbudžeta iestāžu saņemtie transferti no ārvalstu finanšu palīdzības līdzekļiem	151,912
		Izdevumi – kopā	151,912
		Uzturēšanas izdevumi	151,912
		Kārtējie izdevumi	151,912
		Preces un pakalpojumi	151,912
96.00.00	04.200	Latvijas prezidentūras Eiropas Savienības Padomē nodrošināšana 2015. gadā	
		Resursi izdevumu segšanai	1,924,893
		Dotācija no vispārējiem ieņēmumiem	1,924,893
		Vispārējā kārtībā sadalāmā dotācija no vispārējiem ieņēmumiem	1,924,893
		Izdevumi – kopā	1,924,893
		Uzturēšanas izdevumi	1,895,226
		Kārtējie izdevumi	1,895,226
		Atlīdzība	1,023,393
		Atalgojums	512,743
		Preces un pakalpojumi	871,833
		Kapitālie izdevumi	29,667
		Pamatkapitāla veidošana	29,667
97.00.00	04.200	Nozaru vadība un politikas plānošana	
		Resursi izdevumu segšanai	6,395,549
		Dotācija no vispārējiem ieņēmumiem	6,395,549
		Vispārējā kārtībā sadalāmā dotācija no vispārējiem ieņēmumiem	6,395,549
		Izdevumi – kopā	6,395,549
		Uzturēšanas izdevumi	6,346,709
		Kārtējie izdevumi	6,101,249
		Atlīdzība	4,619,319
		Atalgojums	3,437,818
		Preces un pakalpojumi	1,481,930
		Kārtējie maksājumi Eiropas Savienības budžetā un starptautiskā sadarbība	245,460
		Starptautiskā sadarbība	245,460
		Kapitālie izdevumi	48,840
		Pamatkapitāla veidošana	48,840
		17. Satiksmes ministrija	
		Resursi izdevumu segšanai	518,662,479
		Ieņēmumi no maksas pakalpojumiem un citi pašu ieņēmumi – kopā	1,199,481
		Ārvalstu finanšu palīdzība iestādes ieņēmumos	2,805,587
		Transferti	107,993
		Valsts budžeta transferti	107,993
		Valsts pamatbudžeta savstarpējie transferti	107,993
		Valsts pamatbudžeta iestāžu saņemtie transferti no valsts pamatbudžeta	107,993

		Valsts pamatbudžeta iestāžu saņemtie transferti no ārvalstu finanšu palīdzības līdzekļiem	107,993
		Dotācija no vispārējiem ieņēmumiem	514,549,418
		Vispārējā kārtībā sadalāmā dotācija no vispārējiem ieņēmumiem	447,217,953
		Dotācija no vispārējiem ieņēmumiem atmaksām valsts pamatbudžetā	67,331,465
		Izdevumi – kopā	519,256,793
		Uzturēšanas izdevumi	332,213,742
		Kārtējie izdevumi	86,492,843
		Atlīdzība	4,187,523
		Atalgojums	3,102,787
		Preces un pakalpojumi	82,305,320
		Subsīdijas, dotācijas un sociālie pabalsti	180,910,178
		Subsīdijas un dotācijas	180,910,178
		Kārtējie maksājumi Eiropas Savienības budžetā un starptautiskā sadarbība	293,548
		Starptautiskā sadarbība	293,548
		Uzturēšanas izdevumu transferti	64,517,173
		Valsts budžeta uzturēšanas izdevumu transferti citiem budžetiem noteiktam mērķim	47,518,460
		Valsts budžeta uzturēšanas izdevumu transferti pašvaldībām noteiktam mērķim	47,518,460
		Pārējie valsts budžeta uzturēšanas izdevumu transferti citiem budžetiem	16,998,713
		Pārējie valsts budžeta uzturēšanas izdevumu transferti valsts budžeta daļēji finansētām atvasinātām publiskām personām un budžeta nefinansētām iestādēm	16,998,713
		Kapitālie izdevumi	187,043,051
		Pamatkapitāla veidošana	92,484,744
		Kapitālo izdevumu transferti	94,558,307
		Valsts budžeta transferti kapitālajiem izdevumiem citiem budžetiem noteiktam mērķim	27,226,842
		Valsts budžeta kapitālo izdevumu transferti pašvaldībām noteiktam mērķim	2,845,744
		Valsts budžeta kapitālo izdevumu transferti pašvaldībām Eiropas Savienības politiku instrumentu un pārējās ārvalstu finanšu palīdzības līdzfinansētajiem projektiem (pasākumiem)	24,381,098
		Atmaksa valsts budžetā par veiktajiem kapitālajiem izdevumiem	67,331,465
		Finansiālā bilance	-594,314
		Finansēšana	594,314
		Naudas līdzekļi	594,314
		Maksas pakalpojumu un citu pašu ieņēmumu naudas līdzekļu atlikumu izmaiņas palielinājums (-) vai samazinājums (+)	594,314
02.00.00	04.600	Kompensācijas par abonētās preses piegādi, euro ieviešanas plāna pasākumiem un saistību izpildi	
		Resursi izdevumu segšanai	5,296,291
		Dotācija no vispārējiem ieņēmumiem	5,296,291
		Vispārējā kārtībā sadalāmā dotācija no vispārējiem ieņēmumiem	5,296,291

		Izdevumi – kopā	5,296,291
		Uzturēšanas izdevumi	5,296,291
		Subsīdijas, dotācijas un sociālie pabalsti	5,296,291
		Subsīdijas un dotācijas	5,296,291
04.00.00	04.600	Ārkārtas situāciju valsts elektronisko sakaru tīkla izveide un uzturēšana	
		Resursi izdevumu segšanai	688,038
		Dotācija no vispārējiem ieņēmumiem	688,038
		Vispārējā kārtībā sadalāmā dotācija no vispārējiem ieņēmumiem	688,038
		Izdevumi – kopā	688,038
		Uzturēšanas izdevumi	688,038
		Subsīdijas, dotācijas un sociālie pabalsti	688,038
		Subsīdijas un dotācijas	688,038
09.00.00	01.133	Iemaksas starptautiskajās organizācijās	
		Resursi izdevumu segšanai	293,548
		Dotācija no vispārējiem ieņēmumiem	293,548
		Vispārējā kārtībā sadalāmā dotācija no vispārējiem ieņēmumiem	293,548
		Izdevumi – kopā	293,548
		Uzturēšanas izdevumi	293,548
		Kārtējie maksājumi Eiropas Savienības budžetā un starptautiskā sadarbība	293,548
		Starptautiskā sadarbība	293,548
23.00.00	04.510	Valsts autoceļu fonds	
		Resursi izdevumu segšanai	154,600,852
		Ieņēmumi no maksas pakalpojumiem un citi pašu ieņēmumi – kopā	142,287
		Dotācija no vispārējiem ieņēmumiem	154,458,565
		Vispārējā kārtībā sadalāmā dotācija no vispārējiem ieņēmumiem	154,458,565
		Izdevumi – kopā	154,600,852
		Uzturēšanas izdevumi	118,071,716
		Kārtējie izdevumi	77,948,167
		Preces un pakalpojumi	77,948,167
		Uzturēšanas izdevumu transferti	40,123,549
		Valsts budžeta uzturēšanas izdevumu transferti citiem budžetiem noteiktam mērķim	40,123,549
		Valsts budžeta uzturēšanas izdevumu transferti pašvaldībām noteiktam mērķim	40,123,549
		Kapitālie izdevumi	36,529,136
		Pamatkapitāla veidošana	33,683,392
		Kapitālo izdevumu transferti	2,845,744
		Valsts budžeta transferti kapitālajiem izdevumiem citiem budžetiem noteiktam mērķim	2,845,744
		Valsts budžeta kapitālo izdevumu transferti pašvaldībām noteiktam mērķim	2,845,744
23.04.00	04.510	Mērķdotācijas pašvaldību autoceļiem (ielām)	
		Resursi izdevumu segšanai	42,969,293
		Dotācija no vispārējiem ieņēmumiem	42,969,293
		Vispārējā kārtībā sadalāmā dotācija no vispārējiem ieņēmumiem	42,969,293
		Izdevumi – kopā	42,969,293
		Uzturēšanas izdevumi	40,123,549

		Uzturēšanas izdevumu transferti	40,123,549
		Valsts budžeta uzturēšanas izdevumu transferti citiem budžetiem noteiktam mērķim	40,123,549
		Valsts budžeta uzturēšanas izdevumu transferti pašvaldībām noteiktam mērķim	40,123,549
		Kapitālie izdevumi	2,845,744
		Kapitālo izdevumu transferti	2,845,744
		Valsts budžeta transferti kapitālajiem izdevumiem citiem budžetiem noteiktam mērķim	2,845,744
		Valsts budžeta kapitālo izdevumu transferti pašvaldībām noteiktam mērķim	2,845,744
23.06.00	04.510	Valsts autoceļu pārvaldīšana, uzturēšana un atjaunošana	
		Resursi izdevumu segšanai	111,631,559
		Ieņēmumi no maksas pakalpojumiem un citi pašu ieņēmumi – kopā	142,287
		Dotācija no vispārējiem ieņēmumiem	111,489,272
		Vispārējā kārtībā sadalāmā dotācija no vispārējiem ieņēmumiem	111,489,272
		Izdevumi – kopā	111,631,559
		Uzturēšanas izdevumi	77,948,167
		Kārtējie izdevumi	77,948,167
		Preces un pakalpojumi	77,948,167
		Kapitālie izdevumi	33,683,392
		Pamatkapitāla veidošana	33,683,392
31.00.00	04.500	Sabiedriskais transports	
		Resursi izdevumu segšanai	77,171,885
		Dotācija no vispārējiem ieņēmumiem	77,171,885
		Vispārējā kārtībā sadalāmā dotācija no vispārējiem ieņēmumiem	77,171,885
		Izdevumi – kopā	77,171,885
		Uzturēšanas izdevumi	77,171,885
		Subsīdijas, dotācijas un sociālie pabalsti	52,778,261
		Subsīdijas un dotācijas	52,778,261
		Uzturēšanas izdevumu transferti	24,393,624
		Valsts budžeta uzturēšanas izdevumu transferti citiem budžetiem noteiktam mērķim	7,394,911
		Valsts budžeta uzturēšanas izdevumu transferti pašvaldībām noteiktam mērķim	7,394,911
		Pārējie valsts budžeta uzturēšanas izdevumu transferti citiem budžetiem	16,998,713
		Pārējie valsts budžeta uzturēšanas izdevumu transferti valsts budžeta daļēji finansētām atvasinātām publiskām personām un budžeta nefinansētām iestādēm	16,998,713
31.05.00	04.500	Dotācija Autotransporta direkcijai sabiedriskā transporta pakalpojumu organizēšanai	
		Resursi izdevumu segšanai	647,279
		Dotācija no vispārējiem ieņēmumiem	647,279
		Vispārējā kārtībā sadalāmā dotācija no vispārējiem ieņēmumiem	647,279
		Izdevumi – kopā	647,279
		Uzturēšanas izdevumi	647,279
		Subsīdijas, dotācijas un sociālie pabalsti	647,279
		Subsīdijas un dotācijas	647,279

31.06.00	04.500	Dotācija zaudējumu segšanai sabiedriskā transporta pakalpojumu sniedzējiem	
		Resursi izdevumu segšanai	59,549,875
		Dotācija no vispārējiem ieņēmumiem	59,549,875
		Vispārējā kārtībā sadalāmā dotācija no vispārējiem ieņēmumiem	59,549,875
		Izdevumi – kopā	59,549,875
		Uzturēšanas izdevumi	59,549,875
		Subsīdijas, dotācijas un sociālie pabalsti	43,406,240
		Subsīdijas un dotācijas	43,406,240
		Uzturēšanas izdevumu transferti	16,143,635
		Valsts budžeta uzturēšanas izdevumu transferti citiem budžetiem noteiktam mērķim	1,662,896
		Valsts budžeta uzturēšanas izdevumu transferti pašvaldībām noteiktam mērķim	1,662,896
		Pārējie valsts budžeta uzturēšanas izdevumu transferti citiem budžetiem	14,480,739
		Pārējie valsts budžeta uzturēšanas izdevumu transferti valsts budžeta daļēji finansētām atvasinātām publiskām personām un budžeta nefinansētām iestādēm	14,480,739
31.07.00	04.500	Dotācija sabiedriskā transporta pakalpojumu sniedzējiem ar braukšanas maksas atvieglojumiem saistīto zaudējumu segšanai	
		Resursi izdevumu segšanai	16,974,731
		Dotācija no vispārējiem ieņēmumiem	16,974,731
		Vispārējā kārtībā sadalāmā dotācija no vispārējiem ieņēmumiem	16,974,731
		Izdevumi – kopā	16,974,731
		Uzturēšanas izdevumi	16,974,731
		Subsīdijas, dotācijas un sociālie pabalsti	8,724,742
		Subsīdijas un dotācijas	8,724,742
		Uzturēšanas izdevumu transferti	8,249,989
		Valsts budžeta uzturēšanas izdevumu transferti citiem budžetiem noteiktam mērķim	5,732,015
		Valsts budžeta uzturēšanas izdevumu transferti pašvaldībām noteiktam mērķim	5,732,015
		Pārējie valsts budžeta uzturēšanas izdevumu transferti citiem budžetiem	2,517,974
		Pārējie valsts budžeta uzturēšanas izdevumu transferti valsts budžeta daļēji finansētām atvasinātām publiskām personām un budžeta nefinansētām iestādēm	2,517,974
44.00.00	04.540	Līdzekļi aviācijas drošības pasākumu nodrošināšanai	
		Resursi izdevumu segšanai	82,418
		Dotācija no vispārējiem ieņēmumiem	82,418
		Vispārējā kārtībā sadalāmā dotācija no vispārējiem ieņēmumiem	82,418
		Izdevumi – kopā	82,418
		Uzturēšanas izdevumi	82,418
		Subsīdijas, dotācijas un sociālie pabalsti	82,418
		Subsīdijas un dotācijas	82,418
60.00.00	04.500	Eiropas transporta, telekomunikāciju un enerģijas infrastruktūras tīklu projektu un pasākumu īstenošana	
		Resursi izdevumu segšanai	4,365,119
		Ārvalstu finanšu palīdzība iestādes ieņēmumos	2,805,587

		Dotācija no vispārējiem ieņēmumiem	1,559,532
		Vispārējā kārtībā sadalāmā dotācija no vispārējiem ieņēmumiem	1,559,532
		Izdevumi – kopā	4,365,119
		Uzturēšanas izdevumi	4,365,119
		Kārtējie izdevumi	1,600,000
		Atlīdzība	100,000
		Atalgojums	80,587
		Preces un pakalpojumi	1,500,000
		Subsīdijas, dotācijas un sociālie pabalsti	2,765,119
		Subsīdijas un dotācijas	2,765,119
60.06.00	04.500	Eiropas transporta infrastruktūras projekti	
		Resursi izdevumu segšanai	4,365,119
		Ārvalstu finanšu palīdzība iestādes ieņēmumos	2,805,587
		Dotācija no vispārējiem ieņēmumiem	1,559,532
		Vispārējā kārtībā sadalāmā dotācija no vispārējiem ieņēmumiem	1,559,532
		Izdevumi – kopā	4,365,119
		Uzturēšanas izdevumi	4,365,119
		Kārtējie izdevumi	1,600,000
		Atlīdzība	100,000
		Atalgojums	80,587
		Preces un pakalpojumi	1,500,000
		Subsīdijas, dotācijas un sociālie pabalsti	2,765,119
		Subsīdijas un dotācijas	2,765,119
61.00.00	04.500	Kohēzijas fonda (KF) projektu un pasākumu īstenošana	
		Resursi izdevumu segšanai	169,087,934
		Dotācija no vispārējiem ieņēmumiem	169,087,934
		Vispārējā kārtībā sadalāmā dotācija no vispārējiem ieņēmumiem	133,567,671
		Dotācija no vispārējiem ieņēmumiem atmaksām valsts pamatbudžetā	35,520,263
		Izdevumi – kopā	169,087,934
		Uzturēšanas izdevumi	107,885,802
		Subsīdijas, dotācijas un sociālie pabalsti	107,885,802
		Subsīdijas un dotācijas	107,885,802
		Kapitālie izdevumi	61,202,132
		Pamatkapitāla veidošana	25,681,869
		Kapitālo izdevumu transferti	35,520,263
		Atmaksa valsts budžetā par veiktajiem kapitālajiem izdevumiem	35,520,263
61.02.00	04.500	Atmaksas valsts pamatbudžetā par Kohēzijas fonda (KF) finansējumu (2007–2013)	
		Resursi izdevumu segšanai	35,520,263
		Dotācija no vispārējiem ieņēmumiem	35,520,263
		Dotācija no vispārējiem ieņēmumiem atmaksām valsts pamatbudžetā	35,520,263
		Izdevumi – kopā	35,520,263
		Kapitālie izdevumi	35,520,263
		Kapitālo izdevumu transferti	35,520,263
		Atmaksa valsts budžetā par veiktajiem kapitālajiem izdevumiem	35,520,263

61.08.00	04.510	Kohēzijas fonda (KF) finansētie ierobežotās atlases VAS “Latvijas Valsts ceļi” realizētie projekti (2007–2013)	
		Resursi izdevumu segšanai	25,681,869
		Dotācija no vispārējiem ieņēmumiem	25,681,869
		Vispārējā kārtībā sadalāmā dotācija no vispārējiem ieņēmumiem	25,681,869
		Izdevumi – kopā	25,681,869
		Kapitālie izdevumi	25,681,869
		Pamatkapitāla veidošana	25,681,869
61.09.00	04.500	Kohēzijas fonda (KF) finansētie ierobežotās atlases projekti (2007–2013)	
		Resursi izdevumu segšanai	107,885,802
		Dotācija no vispārējiem ieņēmumiem	107,885,802
		Vispārējā kārtībā sadalāmā dotācija no vispārējiem ieņēmumiem	107,885,802
		Izdevumi – kopā	107,885,802
		Uzturēšanas izdevumi	107,885,802
		Subsīdijas, dotācijas un sociālie pabalsti	107,885,802
		Subsīdijas un dotācijas	107,885,802
62.00.00	04.500	Eiropas Reģionālās attīstības fonda (ERAF) projektu un pasākumu īstenošana	
		Resursi izdevumu segšanai	98,731,074
		Dotācija no vispārējiem ieņēmumiem	98,731,074
		Vispārējā kārtībā sadalāmā dotācija no vispārējiem ieņēmumiem	66,919,872
		Dotācija no vispārējiem ieņēmumiem atmaksām valsts pamatbudžetā	31,811,202
		Izdevumi – kopā	98,731,074
		Uzturēšanas izdevumi	11,918,223
		Kārtējie izdevumi	503,974
		Preces un pakalpojumi	503,974
		Subsīdijas, dotācijas un sociālie pabalsti	11,414,249
		Subsīdijas un dotācijas	11,414,249
		Kapitālie izdevumi	86,812,851
		Pamatkapitāla veidošana	30,620,551
		Kapitālo izdevumu transferti	56,192,300
		Valsts budžeta transferti kapitālajiem izdevumiem citiem budžetiem noteiktam mērķim	24,381,098
Valsts budžeta kapitālo izdevumu transferti pašvaldībām Eiropas Savienības politiku instrumentu un pārējās ārvalstu finanšu palīdzības līdzfinansētajiem projektiem (pasākumiem)	24,381,098		
Atmaksa valsts budžetā par veiktajiem kapitālajiem izdevumiem	31,811,202		
62.02.00	04.500	Atmaksas valsts pamatbudžetā par Eiropas Reģionālās attīstības fonda (ERAF) finansējumu (2007–2013)	
		Resursi izdevumu segšanai	31,811,202
		Dotācija no vispārējiem ieņēmumiem	31,811,202
		Dotācija no vispārējiem ieņēmumiem atmaksām valsts pamatbudžetā	31,811,202
		Izdevumi – kopā	31,811,202
		Kapitālie izdevumi	31,811,202
		Kapitālo izdevumu transferti	31,811,202

		Atmaksa valsts budžetā par veiktajiem kapitālajiem izdevumiem	31,811,202
62.06.00	04.510	Eiropas Reģionālās attīstības fonda (ERAF) finansētie ierobežotās atlases VAS "Latvijas Valsts ceļi" realizētie projekti (2007–2013)	
		Resursi izdevumu segšanai	29,874,084
		Dotācija no vispārējiem ieņēmumiem	29,874,084
		Vispārējā kārtībā sadalāmā dotācija no vispārējiem ieņēmumiem	29,874,084
		Izdevumi – kopā	29,874,084
		Kapitālie izdevumi	29,874,084
		Pamatkapitāla veidošana	29,874,084
62.07.00	04.510	Eiropas Reģionālās attīstības fonda (ERAF) finansētie atklātās atlases pašvaldību tranzītielu sakārtošanas projekti (2007–2013)	
		Resursi izdevumu segšanai	24,381,098
		Dotācija no vispārējiem ieņēmumiem	24,381,098
		Vispārējā kārtībā sadalāmā dotācija no vispārējiem ieņēmumiem	24,381,098
		Izdevumi – kopā	24,381,098
		Kapitālie izdevumi	24,381,098
		Kapitālo izdevumu transferti	24,381,098
		Valsts budžeta transferti kapitālajiem izdevumiem citiem budžetiem noteiktam mērķim	24,381,098
		Valsts budžeta kapitālo izdevumu transferti pašvaldībām Eiropas Savienības politiku instrumentu un pārējās ārvalstu finanšu palīdzības līdzfinansētajiem projektiem (pasākumiem)	24,381,098
62.08.00	04.500	Eiropas Reģionālās attīstības fonda (ERAF) finansētie ierobežotās atlases publiskā transporta attīstības projekti (2007–2013)	
		Resursi izdevumu segšanai	1,000,000
		Dotācija no vispārējiem ieņēmumiem	1,000,000
		Vispārējā kārtībā sadalāmā dotācija no vispārējiem ieņēmumiem	1,000,000
		Izdevumi – kopā	1,000,000
		Uzturēšanas izdevumi	1,000,000
		Subsīdijas, dotācijas un sociālie pabalsti	1,000,000
		Subsīdijas un dotācijas	1,000,000
62.09.00	04.600	Eiropas Reģionālās attīstības fonda (ERAF) finansētie ierobežotās atlases sakaru projekti (2007–2013)	
		Resursi izdevumu segšanai	10,414,249
		Dotācija no vispārējiem ieņēmumiem	10,414,249
		Vispārējā kārtībā sadalāmā dotācija no vispārējiem ieņēmumiem	10,414,249
		Izdevumi – kopā	10,414,249
		Uzturēšanas izdevumi	10,414,249
		Subsīdijas, dotācijas un sociālie pabalsti	10,414,249
		Subsīdijas un dotācijas	10,414,249
62.10.00	04.600	Eiropas Reģionālās attīstības fonda (ERAF) finansētie ierobežotās atlases publiskās pārvaldes projekti (2007–2013)	
		Resursi izdevumu segšanai	1,250,441
		Dotācija no vispārējiem ieņēmumiem	1,250,441

		Vispārējā kārtībā sadalāmā dotācija no vispārējiem ieņēmumiem	1,250,441
		Izdevumi – kopā	1,250,441
		Uzturēšanas izdevumi	503,974
		Kārtējie izdevumi	503,974
		Preces un pakalpojumi	503,974
		Kapitālie izdevumi	746,467
		Pamatkapitāla veidošana	746,467
69.00.00	04.500	3. mērķa “Eiropas teritoriālā sadarbība” projektu un pasākumu īstenošana	
		Resursi izdevumu segšanai	2,409,760
		Dotācija no vispārējiem ieņēmumiem	2,409,760
		Vispārējā kārtībā sadalāmā dotācija no vispārējiem ieņēmumiem	2,409,760
		Izdevumi – kopā	2,409,760
		Kapitālie izdevumi	2,409,760
		Pamatkapitāla veidošana	2,409,760
69.06.00	04.510	3. mērķa “Eiropas teritoriālā sadarbība” VAS “Latvijas Valsts ceļi” realizētie projekti (2007–2013)	
		Resursi izdevumu segšanai	2,409,760
		Dotācija no vispārējiem ieņēmumiem	2,409,760
		Vispārējā kārtībā sadalāmā dotācija no vispārējiem ieņēmumiem	2,409,760
		Izdevumi – kopā	2,409,760
		Kapitālie izdevumi	2,409,760
		Pamatkapitāla veidošana	2,409,760
70.00.00	04.100	Citu Eiropas Savienības politiku instrumentu projektu un pasākumu īstenošana	
		Resursi izdevumu segšanai	961,716
		Transferti	107,993
		Valsts budžeta transferti	107,993
		Valsts pamatbudžeta savstarpējie transferti	107,993
		Valsts pamatbudžeta iestāžu saņemtie transferti no valsts pamatbudžeta	107,993
		Valsts pamatbudžeta iestāžu saņemtie transferti no ārvalstu finanšu palīdzības līdzekļiem	107,993
		Dotācija no vispārējiem ieņēmumiem	853,723
		Vispārējā kārtībā sadalāmā dotācija no vispārējiem ieņēmumiem	853,723
		Izdevumi – kopā	961,716
		Uzturēšanas izdevumi	955,242
		Kārtējie izdevumi	955,242
		Atlīdzība	461,580
		Atalgojums	371,971
		Preces un pakalpojumi	493,662
		Kapitālie izdevumi	6,474
		Pamatkapitāla veidošana	6,474
70.05.00	04.100	Tehniskā palīdzība ERAF, ESF, KF apgūšanai (2007–2013)	
		Resursi izdevumu segšanai	853,723
		Dotācija no vispārējiem ieņēmumiem	853,723
		Vispārējā kārtībā sadalāmā dotācija no vispārējiem ieņēmumiem	853,723

		Izdevumi – kopā	853,723
		Uzturēšanas izdevumi	847,249
		Kārtējie izdevumi	847,249
		Atlīdzība	461,580
		Atalgojums	371,971
		Preces un pakalpojumi	385,669
		Kapitālie izdevumi	6,474
		Pamatkapitāla veidošana	6,474
70.06.00	04.500	Latvijas pārstāvju ceļa izdevumu kompensācija, dodoties uz Eiropas Savienības Padomes darba grupu sanāksmēm un Padomes sanāksmēm	
		Resursi izdevumu segšanai	107,993
		Transferti	107,993
		Valsts budžeta transferti	107,993
		Valsts pamatbudžeta savstarpējie transferti	107,993
		Valsts pamatbudžeta iestāžu saņemtie transferti no valsts pamatbudžeta	107,993
		Valsts pamatbudžeta iestāžu saņemtie transferti no ārvalstu finanšu palīdzības līdzekļiem	107,993
		Izdevumi – kopā	107,993
		Uzturēšanas izdevumi	107,993
		Kārtējie izdevumi	107,993
		Preces un pakalpojumi	107,993
96.00.00	04.500	Latvijas prezidentūras Eiropas Savienības Padomē nodrošināšana 2015. gadā	
		Resursi izdevumu segšanai	1,200,445
		Dotācija no vispārējiem ieņēmumiem	1,200,445
		Vispārējā kārtībā sadalāmā dotācija no vispārējiem ieņēmumiem	1,200,445
		Izdevumi – kopā	1,200,445
		Uzturēšanas izdevumi	1,189,631
		Kārtējie izdevumi	1,189,631
		Atlīdzība	657,190
		Atalgojums	369,218
		Preces un pakalpojumi	532,441
		Kapitālie izdevumi	10,814
		Pamatkapitāla veidošana	10,814
97.00.00	04.500	Nozaru vadība un politiku plānošana	
		Resursi izdevumu segšanai	3,773,399
		Ieņēmumi no maksas pakalpojumiem un citi pašu ieņēmumi – kopā	1,057,194
		Dotācija no vispārējiem ieņēmumiem	2,716,205
		Vispārējā kārtībā sadalāmā dotācija no vispārējiem ieņēmumiem	2,716,205
		Izdevumi – kopā	4,367,713
		Uzturēšanas izdevumi	4,295,829
		Kārtējie izdevumi	4,295,829
		Atlīdzība	2,968,753
		Atalgojums	2,281,011
		Preces un pakalpojumi	1,327,076
		Kapitālie izdevumi	71,884
		Pamatkapitāla veidošana	71,884

Finansiālā bilance	-594,314
Finansēšana	594,314
Naudas līdzekļi	594,314
Maksas pakalpojumu un citu pašu ieņēmumu naudas līdzekļu atlikumu izmaiņas palielinājums (-) vai samazinājums (+)	594,314

18. Labklājības ministrija

Resursi izdevumu segšanai	542,366,666
Ieņēmumi no maksas pakalpojumiem un citi pašu ieņēmumi – kopā	9,349,673
Ārvalstu finanšu palīdzība iestādes ieņēmumos	36,529
Transferti	168,421
Valsts budžeta transferti	160,077
Valsts pamatbudžeta savstarpējie transferti	160,077
Valsts pamatbudžeta iestāžu saņemtie transferti no valsts pamatbudžeta	160,077
Valsts pamatbudžeta iestāžu saņemtie transferti no valsts pamatbudžeta dotācijas no vispārējiem ieņēmumiem	131,174
Valsts pamatbudžeta iestāžu saņemtie transferti no ārvalstu finanšu palīdzības līdzekļiem	28,903
No valsts budžeta daļēji finansētu atvasinātu publisku personu un budžeta nefinansētu iestāžu transferti	8,344
Valsts budžeta iestāžu saņemtie transferti no valsts budžeta daļēji finansētām atvasinātām publiskām personām un no budžeta nefinansētām iestādēm	8,344
Valsts budžeta iestāžu saņemtie transferti no citas ministrijas, centrālās valsts iestādes padotībā esošām no valsts budžeta daļēji finansētām atvasinātām publiskām personām un budžeta nefinansētām iestādēm	8,344
Dotācija no vispārējiem ieņēmumiem	532,812,043
Vispārējā kārtībā sadalāmā dotācija no vispārējiem ieņēmumiem	510,065,279
Dotācija no vispārējiem ieņēmumiem atmaksām valsts pamatbudžetā	22,746,764
Izdevumi – kopā	542,366,666
Uzturēšanas izdevumi	538,180,367
Kārtējie izdevumi	59,564,927
Atlīdzība	41,453,576
Atalgojums	32,913,968
Preces un pakalpojumi	18,111,351
Subsīdijas, dotācijas un sociālie pabalsti	231,183,870
Subsīdijas un dotācijas	26,895,760
Sociālie pabalsti	204,288,110
Kārtējie maksājumi Eiropas Savienības budžetā un starptautiskā sadarbība	130,523
Starptautiskā sadarbība	130,523
Uzturēšanas izdevumu transferti	247,301,047
Valsts budžeta uzturēšanas izdevumu transferti	209,576,955
Valsts budžeta uzturēšanas izdevumu transferti no valsts pamatbudžeta uz valsts speciālo budžetu	209,576,955

		Valsts budžeta uzturēšanas izdevumu transferti citiem budžetiem noteiktam mērķim	13,769,634
		Valsts budžeta uzturēšanas izdevumu transferti pašvaldībām noteiktam mērķim	9,723,205
		Valsts budžeta uzturēšanas izdevumu transferti pašvaldībām Eiropas Savienības politiku instrumentu un pārējās ārvalstu finanšu palīdzības līdzfinansētajiem projektiem (pasākumiem)	4,046,429
		Pārējie valsts budžeta uzturēšanas izdevumu transferti citiem budžetiem	1,207,694
		Pārējie valsts budžeta uzturēšanas izdevumu transferti pašvaldībām	1,207,694
		Atmaksā valsts budžetā par veiktajiem uzturēšanas izdevumiem	22,746,764
		Kapitālie izdevumi	4,186,299
		Pamatkapitāla veidošana	4,186,299
04.00.00	10.200	Valsts atbalsts sociālajai apdrošināšanai	
		Resursi izdevumu segšanai	26,834,208
		Dotācija no vispārējiem ieņēmumiem	26,834,208
		Vispārējā kārtībā sadalāmā dotācija no vispārējiem ieņēmumiem	26,834,208
		Izdevumi – kopā	26,834,208
		Uzturēšanas izdevumi	26,834,208
		Uzturēšanas izdevumu transferti	26,834,208
		Valsts budžeta uzturēšanas izdevumu transferti	26,834,208
		Valsts budžeta uzturēšanas izdevumu transferti no valsts pamatbudžeta uz valsts speciālo budžetu	26,834,208
05.00.00	10.000	Valsts sociālie pakalpojumi	
		Resursi izdevumu segšanai	66,634,660
		Ieņēmumi no maksas pakalpojumiem un citi pašu ieņēmumi – kopā	9,349,673
		Transferti	118,987
		Valsts budžeta transferti	110,643
		Valsts pamatbudžeta savstarpējie transferti	110,643
		Valsts pamatbudžeta iestāžu saņemtie transferti no valsts pamatbudžeta	110,643
		Valsts pamatbudžeta iestāžu saņemtie transferti no valsts pamatbudžeta dotācijas no vispārējiem ieņēmumiem	110,643
		No valsts budžeta daļēji finansētu atvasinātu publisku personu un budžeta nefinansētu iestāžu transferti	8,344
		Valsts budžeta iestāžu saņemtie transferti no valsts budžeta daļēji finansētām atvasinātām publiskām personām un no budžeta nefinansētām iestādēm	8,344
		Valsts budžeta iestāžu saņemtie transferti no citas ministrijas, centrālās valsts iestādes padotībā esošām no valsts budžeta daļēji finansētām atvasinātām publiskām personām un budžeta nefinansētām iestādēm	8,344
		Dotācija no vispārējiem ieņēmumiem	57,166,000
		Vispārējā kārtībā sadalāmā dotācija no vispārējiem ieņēmumiem	57,166,000
		Izdevumi – kopā	66,634,660
		Uzturēšanas izdevumi	65,705,497
		Kārtējie izdevumi	40,318,389

		Atlīdzība	27,612,414
		Atalgojums	22,049,155
		Preces un pakalpojumi	12,705,975
		Subsīdijas, dotācijas un sociālie pabalsti	14,481,821
		Subsīdijas un dotācijas	13,539,635
		Sociālie pabalsti	942,186
		Uzturēšanas izdevumu transferti	10,905,287
		Valsts budžeta uzturēšanas izdevumu transferti citiem budžetiem noteiktam mērķim	9,723,205
		Valsts budžeta uzturēšanas izdevumu transferti pašvaldībām noteiktam mērķim	9,723,205
		Pārējie valsts budžeta uzturēšanas izdevumu transferti citiem budžetiem	1,182,082
		Pārējie valsts budžeta uzturēšanas izdevumu transferti pašvaldībām	1,182,082
		Kapitālie izdevumi	929,163
		Pamatkapitāla veidošana	929,163
05.01.00	10.120	Sociālās rehabilitācijas valsts programmas	
		Resursi izdevumu segšanai	20,597,313
		Dotācija no vispārējiem ieņēmumiem	20,597,313
		Vispārējā kārtībā sadalāmā dotācija no vispārējiem ieņēmumiem	20,597,313
		Izdevumi – kopā	20,597,313
		Uzturēšanas izdevumi	20,597,313
		Subsīdijas, dotācijas un sociālie pabalsti	13,533,780
		Subsīdijas un dotācijas	13,531,635
		Sociālie pabalsti	2,145
		Uzturēšanas izdevumu transferti	7,063,533
		Valsts budžeta uzturēšanas izdevumu transferti citiem budžetiem noteiktam mērķim	5,881,451
		Valsts budžeta uzturēšanas izdevumu transferti pašvaldībām noteiktam mērķim	5,881,451
		Pārējie valsts budžeta uzturēšanas izdevumu transferti citiem budžetiem	1,182,082
		Pārējie valsts budžeta uzturēšanas izdevumu transferti pašvaldībām	1,182,082
05.03.00	10.120	Aprūpe valsts sociālās aprūpes institūcijās	
		Resursi izdevumu segšanai	35,891,031
		Ieņēmumi no maksas pakalpojumiem un citi pašu ieņēmumi – kopā	8,327,482
		Dotācija no vispārējiem ieņēmumiem	27,563,549
		Vispārējā kārtībā sadalāmā dotācija no vispārējiem ieņēmumiem	27,563,549
		Izdevumi – kopā	35,891,031
		Uzturēšanas izdevumi	35,112,924
		Kārtējie izdevumi	34,215,086
		Atlīdzība	23,821,033
		Atalgojums	19,021,916
		Preces un pakalpojumi	10,394,053
		Subsīdijas, dotācijas un sociālie pabalsti	897,838
		Sociālie pabalsti	897,838
		Kapitālie izdevumi	778,107
		Pamatkapitāla veidošana	778,107

05.37.00	10.120	Sociālās integrācijas valsts aģentūras administrēšana un profesionālās un sociālās rehabilitācijas pakalpojumu nodrošināšana	
		Resursi izdevumu segšanai	4,571,956
		Ieņēmumi no maksas pakalpojumiem un citi pašu ieņēmumi – kopā	1,022,191
		Transferti	110,643
		Valsts budžeta transferti	110,643
		Valsts pamatbudžeta savstarpējie transferti	110,643
		Valsts pamatbudžeta iestāžu saņemtie transferti no valsts pamatbudžeta	110,643
		Valsts pamatbudžeta iestāžu saņemtie transferti no valsts pamatbudžeta dotācijas no vispārējiem ieņēmumiem	110,643
		Dotācija no vispārējiem ieņēmumiem	3,439,122
		Vispārējā kārtībā sadalāmā dotācija no vispārējiem ieņēmumiem	3,439,122
		Izdevumi – kopā	4,571,956
		Uzturēšanas izdevumi	4,423,362
		Kārtējie izdevumi	4,381,159
		Atlīdzība	2,442,153
		Atalgojums	1,950,990
		Preces un pakalpojumi	1,939,006
		Subsīdijas, dotācijas un sociālie pabalsti	42,203
		Sociālie pabalsti	42,203
		Kapitālie izdevumi	148,594
		Pamatkapitāla veidošana	148,594
05.59.00	10.120	Dotācija invalīdu biedrībām un organizācijām	
		Resursi izdevumu segšanai	8,000
		Dotācija no vispārējiem ieņēmumiem	8,000
		Vispārējā kārtībā sadalāmā dotācija no vispārējiem ieņēmumiem	8,000
		Izdevumi – kopā	8,000
		Uzturēšanas izdevumi	8,000
		Subsīdijas, dotācijas un sociālie pabalsti	8,000
Subsīdijas un dotācijas	8,000		
05.62.00	10.120	Invaliditātes ekspertīžu nodrošināšana	
		Resursi izdevumu segšanai	1,724,606
		Transferti	8,344
		No valsts budžeta daļēji finansētu atvasinātu publisku personu un budžeta nefinansētu iestāžu transferti	8,344
		Valsts budžeta iestāžu saņemtie transferti no valsts budžeta daļēji finansētām atvasinātām publiskām personām un no budžeta nefinansētām iestādēm	8,344
		Valsts budžeta iestāžu saņemtie transferti no citas ministrijas, centrālās valsts iestādes padotībā esošām no valsts budžeta daļēji finansētām atvasinātām publiskām personām un budžeta nefinansētām iestādēm	8,344
		Dotācija no vispārējiem ieņēmumiem	1,716,262
		Vispārējā kārtībā sadalāmā dotācija no vispārējiem ieņēmumiem	1,716,262
		Izdevumi – kopā	1,724,606
		Uzturēšanas izdevumi	1,722,144
		Kārtējie izdevumi	1,722,144

		Atlīdzība	1,349,228
		Atalgojums	1,076,249
		Preces un pakalpojumi	372,916
		Kapitālie izdevumi	2,462
		Pamatkapitāla veidošana	2,462
05.68.00	10.900	Dzīvokļa pabalsta līdzfinansējuma nodrošināšana pašvaldībām	
		Resursi izdevumu segšanai	3,841,754
		Dotācija no vispārējiem ieņēmumiem	3,841,754
		Vispārējā kārtībā sadalāmā dotācija no vispārējiem ieņēmumiem	3,841,754
		Izdevumi – kopā	3,841,754
		Uzturēšanas izdevumi	3,841,754
		Uzturēšanas izdevumu transferti	3,841,754
		Valsts budžeta uzturēšanas izdevumu transferti citiem budžetiem noteiktam mērķim	3,841,754
		Valsts budžeta uzturēšanas izdevumu transferti pašvaldībām noteiktam mērķim	3,841,754
07.00.00	04.120	Darba tirgus attīstība	
		Resursi izdevumu segšanai	6,438,400
		Dotācija no vispārējiem ieņēmumiem	6,438,400
		Vispārējā kārtībā sadalāmā dotācija no vispārējiem ieņēmumiem	6,438,400
		Izdevumi – kopā	6,438,400
		Uzturēšanas izdevumi	6,338,574
		Kārtējie izdevumi	6,333,075
		Atlīdzība	4,773,991
		Atalgojums	3,762,797
		Preces un pakalpojumi	1,559,084
		Kārtējie maksājumi Eiropas Savienības budžetā un starptautiskā sadarbība	5,499
		Starptautiskā sadarbība	5,499
		Kapitālie izdevumi	99,826
		Pamatkapitāla veidošana	99,826
07.01.00	04.121	Nodarbinātības valsts aģentūras darbības nodrošināšana	
		Resursi izdevumu segšanai	6,438,400
		Dotācija no vispārējiem ieņēmumiem	6,438,400
		Vispārējā kārtībā sadalāmā dotācija no vispārējiem ieņēmumiem	6,438,400
		Izdevumi – kopā	6,438,400
		Uzturēšanas izdevumi	6,338,574
		Kārtējie izdevumi	6,333,075
		Atlīdzība	4,773,991
		Atalgojums	3,762,797
		Preces un pakalpojumi	1,559,084
		Kārtējie maksājumi Eiropas Savienības budžetā un starptautiskā sadarbība	5,499
		Starptautiskā sadarbība	5,499
		Kapitālie izdevumi	99,826
		Pamatkapitāla veidošana	99,826
20.00.00	10.000	Valsts sociālie pabalsti un izdienas pensijas	
		Resursi izdevumu segšanai	384,752,958
		Dotācija no vispārējiem ieņēmumiem	384,752,958

		Vispārējā kārtībā sadalāmā dotācija no vispārējiem ieņēmumiem	384,752,958
		Izdevumi – kopā	384,752,958
		Uzturēšanas izdevumi	384,752,958
		Subsīdijas, dotācijas un sociālie pabalsti	202,543,648
		Sociālie pabalsti	202,543,648
		Uzturēšanas izdevumu transferti	182,209,310
		Valsts budžeta uzturēšanas izdevumu transferti	182,209,310
		Valsts budžeta uzturēšanas izdevumu transferti no valsts pamatbudžeta uz valsts speciālo budžetu	182,209,310
20.01.00	10.400	Valsts sociālie pabalsti	
		Resursi izdevumu segšanai	172,895,519
		Dotācija no vispārējiem ieņēmumiem	172,895,519
		Vispārējā kārtībā sadalāmā dotācija no vispārējiem ieņēmumiem	172,895,519
		Izdevumi – kopā	172,895,519
		Uzturēšanas izdevumi	172,895,519
		Subsīdijas, dotācijas un sociālie pabalsti	171,435,355
		Sociālie pabalsti	171,435,355
		Uzturēšanas izdevumu transferti	1,460,164
		Valsts budžeta uzturēšanas izdevumu transferti	1,460,164
		Valsts budžeta uzturēšanas izdevumu transferti no valsts pamatbudžeta uz valsts speciālo budžetu	1,460,164
20.02.00	10.200	Izdienas pensijas	
		Resursi izdevumu segšanai	31,140,362
		Dotācija no vispārējiem ieņēmumiem	31,140,362
		Vispārējā kārtībā sadalāmā dotācija no vispārējiem ieņēmumiem	31,140,362
		Izdevumi – kopā	31,140,362
		Uzturēšanas izdevumi	31,140,362
		Subsīdijas, dotācijas un sociālie pabalsti	31,108,293
		Sociālie pabalsti	31,108,293
		Uzturēšanas izdevumu transferti	32,069
		Valsts budžeta uzturēšanas izdevumu transferti	32,069
		Valsts budžeta uzturēšanas izdevumu transferti no valsts pamatbudžeta uz valsts speciālo budžetu	32,069
20.03.00	10.200	Piemaksas pie vecuma un invaliditātes pensijām	
		Resursi izdevumu segšanai	180,717,077
		Dotācija no vispārējiem ieņēmumiem	180,717,077
		Vispārējā kārtībā sadalāmā dotācija no vispārējiem ieņēmumiem	180,717,077
		Izdevumi – kopā	180,717,077
		Uzturēšanas izdevumi	180,717,077
		Uzturēšanas izdevumu transferti	180,717,077
		Valsts budžeta uzturēšanas izdevumu transferti	180,717,077
		Valsts budžeta uzturēšanas izdevumu transferti no valsts pamatbudžeta uz valsts speciālo budžetu	180,717,077
21.00.00	04.121	Darba apstākļu uzlabošana	
		Resursi izdevumu segšanai	2,562,406
		Dotācija no vispārējiem ieņēmumiem	2,562,406

		Vispārējā kārtībā sadalāmā dotācija no vispārējiem ieņēmumiem	2,562,406
		Izdevumi – kopā	2,562,406
		Uzturēšanas izdevumi	2,458,636
		Kārtējie izdevumi	2,457,880
		Atlīdzība	2,072,901
		Atalgojums	1,646,919
		Preces un pakalpojumi	384,979
		Kārtējie maksājumi Eiropas Savienības budžetā un starptautiskā sadarbība	756
		Starptautiskā sadarbība	756
		Kapitālie izdevumi	103,770
		Pamatkapitāla veidošana	103,770
21.01.00	04.121	Darba tiesisko attiecību un darba apstākļu kontrole un uzraudzība	
		Resursi izdevumu segšanai	2,562,406
		Dotācija no vispārējiem ieņēmumiem	2,562,406
		Vispārējā kārtībā sadalāmā dotācija no vispārējiem ieņēmumiem	2,562,406
		Izdevumi – kopā	2,562,406
		Uzturēšanas izdevumi	2,458,636
		Kārtējie izdevumi	2,457,880
		Atlīdzība	2,072,901
		Atalgojums	1,646,919
		Preces un pakalpojumi	384,979
		Kārtējie maksājumi Eiropas Savienības budžetā un starptautiskā sadarbība	756
		Starptautiskā sadarbība	756
		Kapitālie izdevumi	103,770
		Pamatkapitāla veidošana	103,770
22.00.00	10.000	Bērnu tiesību aizsardzības nodrošināšana	
		Resursi izdevumu segšanai	895,807
		Dotācija no vispārējiem ieņēmumiem	895,807
		Vispārējā kārtībā sadalāmā dotācija no vispārējiem ieņēmumiem	895,807
		Izdevumi – kopā	895,807
		Uzturēšanas izdevumi	895,807
		Kārtējie izdevumi	827,509
		Atlīdzība	535,644
		Atalgojums	429,196
		Preces un pakalpojumi	291,865
		Subsīdijas, dotācijas un sociālie pabalsti	42,686
		Subsīdijas un dotācijas	42,686
		Uzturēšanas izdevumu transferti	25,612
		Pārējie valsts budžeta uzturēšanas izdevumu transferti citiem budžetiem	25,612
		Pārējie valsts budžeta uzturēšanas izdevumu transferti pašvaldībām	25,612
22.01.00	10.910	Valsts bērnu tiesību aizsardzības inspekcija un bērnu uzticības tālrunis	
		Resursi izdevumu segšanai	633,290
		Dotācija no vispārējiem ieņēmumiem	633,290
		Vispārējā kārtībā sadalāmā dotācija no vispārējiem ieņēmumiem	633,290

		Izdevumi – kopā	633,290
		Uzturēšanas izdevumi	633,290
		Kārtējie izdevumi	633,290
		Atlīdzība	535,644
		Atalgojums	429,196
		Preces un pakalpojumi	97,646
22.02.00	10.400	Valsts programma bērnu un ģimenes stāvokļa uzlabošanai	
		Resursi izdevumu segšanai	262,517
		Dotācija no vispārējiem ieņēmumiem	262,517
		Vispārējā kārtībā sadalāmā dotācija no vispārējiem ieņēmumiem	262,517
		Izdevumi – kopā	262,517
		Uzturēšanas izdevumi	262,517
		Kārtējie izdevumi	194,219
		Preces un pakalpojumi	194,219
		Subsīdijas, dotācijas un sociālie pabalsti	42,686
		Subsīdijas un dotācijas	42,686
		Uzturēšanas izdevumu transferti	25,612
		Pārējie valsts budžeta uzturēšanas izdevumu transferti citiem budžetiem	25,612
		Pārējie valsts budžeta uzturēšanas izdevumu transferti pašvaldībām	25,612
62.00.00	10.120	Eiropas Reģionālās attīstības fonda (ERAF) projektu un pasākumu īstenošana	
		Resursi izdevumu segšanai	3,459,366
		Dotācija no vispārējiem ieņēmumiem	3,459,366
		Vispārējā kārtībā sadalāmā dotācija no vispārējiem ieņēmumiem	3,459,366
		Izdevumi – kopā	3,459,366
		Uzturēšanas izdevumi	417,450
		Kārtējie izdevumi	417,450
		Preces un pakalpojumi	417,450
		Kapitālie izdevumi	3,041,916
		Pamatkapitāla veidošana	3,041,916
62.06.00	10.120	Eiropas Reģionālās attīstības fonda (ERAF) īstenotie projekti labklājības nozarē (2007–2013)	
		Resursi izdevumu segšanai	3,459,366
		Dotācija no vispārējiem ieņēmumiem	3,459,366
		Vispārējā kārtībā sadalāmā dotācija no vispārējiem ieņēmumiem	3,459,366
		Izdevumi – kopā	3,459,366
		Uzturēšanas izdevumi	417,450
		Kārtējie izdevumi	417,450
		Preces un pakalpojumi	417,450
		Kapitālie izdevumi	3,041,916
		Pamatkapitāla veidošana	3,041,916
63.00.00	04.122	Eiropas Sociālā fonda (ESF) projektu un pasākumu īstenošana	
		Resursi izdevumu segšanai	45,341,438
		Transferti	20,531
		Valsts budžeta transferti	20,531
		Valsts pamatbudžeta savstarpējie transferti	20,531
		Valsts pamatbudžeta iestāžu saņemtie transferti no valsts pamatbudžeta	20,531

		Valsts pamatbudžeta iestāžu saņemtie transferti no valsts pamatbudžeta dotācijas no vispārējiem ieņēmumiem	20,531
		Dotācija no vispārējiem ieņēmumiem	45,320,907
		Vispārējā kārtībā sadalāmā dotācija no vispārējiem ieņēmumiem	22,574,143
		Dotācija no vispārējiem ieņēmumiem atmaksām valsts pamatbudžetā	22,746,764
		Izdevumi – kopā	45,341,438
		Uzturēšanas izdevumi	45,341,438
		Kārtējie izdevumi	3,963,812
		Atlīdzība	2,314,585
		Atalgojums	1,845,096
		Preces un pakalpojumi	1,649,227
		Subsīdijas, dotācijas un sociālie pabalsti	14,115,089
		Subsīdijas un dotācijas	13,313,439
		Sociālie pabalsti	801,650
		Uzturēšanas izdevumu transferti	27,262,537
		Valsts budžeta uzturēšanas izdevumu transferti	469,344
		Valsts budžeta uzturēšanas izdevumu transferti no valsts pamatbudžeta uz valsts speciālo budžetu	469,344
		Valsts budžeta uzturēšanas izdevumu transferti citiem budžetiem noteiktam mērķim	4,046,429
		Valsts budžeta uzturēšanas izdevumu transferti pašvaldībām Eiropas Savienības politiku instrumentu un pārējās ārvalstu finanšu palīdzības līdzfinansētajiem projektiem (pasākumiem)	4,046,429
		Atmaksa valsts budžetā par veiktajiem uzturēšanas izdevumiem	22,746,764
63.02.00	04.122	Atmaksas valsts pamatbudžetā par Eiropas Sociālā fonda (ESF) finansējumu (2007–2013)	
		Resursi izdevumu segšanai	22,746,764
		Dotācija no vispārējiem ieņēmumiem	22,746,764
		Dotācija no vispārējiem ieņēmumiem atmaksām valsts pamatbudžetā	22,746,764
		Izdevumi – kopā	22,746,764
		Uzturēšanas izdevumi	22,746,764
		Uzturēšanas izdevumu transferti	22,746,764
		Atmaksa valsts budžetā par veiktajiem uzturēšanas izdevumiem	22,746,764
63.06.00	04.122	Eiropas Sociālā fonda (ESF) īstenotie projekti labklājības nozarē (2007–2013)	
		Resursi izdevumu segšanai	22,594,674
		Transferti	20,531
		Valsts budžeta transferti	20,531
		Valsts pamatbudžeta savstarpējie transferti	20,531
		Valsts pamatbudžeta iestāžu saņemtie transferti no valsts pamatbudžeta	20,531
		Valsts pamatbudžeta iestāžu saņemtie transferti no valsts pamatbudžeta dotācijas no vispārējiem ieņēmumiem	20,531
		Dotācija no vispārējiem ieņēmumiem	22,574,143
		Vispārējā kārtībā sadalāmā dotācija no vispārējiem ieņēmumiem	22,574,143

		Izdevumi – kopā	22,594,674
		Uzturēšanas izdevumi	22,594,674
		Kārtējie izdevumi	3,963,812
		Atlīdzība	2,314,585
		Atalgojums	1,845,096
		Preces un pakalpojumi	1,649,227
		Subsidijas, dotācijas un sociālie pabalsti	14,115,089
		Subsidijas un dotācijas	13,313,439
		Sociālie pabalsti	801,650
		Uzturēšanas izdevumu transferti	4,515,773
		Valsts budžeta uzturēšanas izdevumu transferti	469,344
		Valsts budžeta uzturēšanas izdevumu transferti no valsts pamatbudžeta uz valsts speciālo budžetu	469,344
		Valsts budžeta uzturēšanas izdevumu transferti citiem budžetiem noteiktam mērķim	4,046,429
		Valsts budžeta uzturēšanas izdevumu transferti pašvaldībām Eiropas Savienības politiku instrumentu un pārējās ārvalstu finanšu palīdzības līdzfinansētajiem projektiem (pasākumiem)	4,046,429
70.00.00	04.121	Citu Eiropas Savienības politiku instrumentu projektu un pasākumu īstenošana	
		Resursi izdevumu segšanai	1,315,634
		Transferti	28,903
		Valsts budžeta transferti	28,903
		Valsts pamatbudžeta savstarpējie transferti	28,903
		Valsts pamatbudžeta iestāžu saņemtie transferti no valsts pamatbudžeta	28,903
		Valsts pamatbudžeta iestāžu saņemtie transferti no ārvalstu finanšu palīdzības līdzekļiem	28,903
		Dotācija no vispārējiem ieņēmumiem	1,286,731
		Vispārējā kārtībā sadalāmā dotācija no vispārējiem ieņēmumiem	1,286,731
		Izdevumi – kopā	1,315,634
		Uzturēšanas izdevumi	1,315,634
		Kārtējie izdevumi	1,315,008
		Atlīdzība	1,205,696
		Atalgojums	934,161
		Preces un pakalpojumi	109,312
		Subsidijas, dotācijas un sociālie pabalsti	626
		Sociālie pabalsti	626
70.05.00	04.121	Tehniskā palīdzība ERAF, ESF, KF apgūšanai (2007–2013)	
		Resursi izdevumu segšanai	1,286,731
		Dotācija no vispārējiem ieņēmumiem	1,286,731
		Vispārējā kārtībā sadalāmā dotācija no vispārējiem ieņēmumiem	1,286,731
		Izdevumi – kopā	1,286,731
		Uzturēšanas izdevumi	1,286,731
		Kārtējie izdevumi	1,286,731
		Atlīdzība	1,205,696
		Atalgojums	934,161
		Preces un pakalpojumi	81,035

70.06.00	04.121	Citu Eiropas Savienības politiku instrumentu projektu un pasākumu īstenošana labklājības nozarē (2007–2013)	
		Resursi izdevumu segšanai	626
		Transferti	626
		Valsts budžeta transferti	626
		Valsts pamatbudžeta savstarpējie transferti	626
		Valsts pamatbudžeta iestāžu saņemtie transferti no valsts pamatbudžeta	626
		Valsts pamatbudžeta iestāžu saņemtie transferti no ārvalstu finanšu palīdzības līdzekļiem	626
		Izdevumi – kopā	626
		Uzturēšanas izdevumi	626
		Subsīdijas, dotācijas un sociālie pabalsti	626
		Sociālie pabalsti	626
70.07.00	10.910	Latvijas pārstāvju ceļa izdevumu kompensācija, dodoties uz Eiropas Savienības Padomes darba grupu sanāksmēm un Padomes sanāksmēm	
		Resursi izdevumu segšanai	28,277
		Transferti	28,277
		Valsts budžeta transferti	28,277
		Valsts pamatbudžeta savstarpējie transferti	28,277
		Valsts pamatbudžeta iestāžu saņemtie transferti no valsts pamatbudžeta	28,277
		Valsts pamatbudžeta iestāžu saņemtie transferti no ārvalstu finanšu palīdzības līdzekļiem	28,277
		Izdevumi – kopā	28,277
		Uzturēšanas izdevumi	28,277
		Kārtējie izdevumi	28,277
		Preces un pakalpojumi	28,277
73.00.00	10.400	Pārējās ārvalstu finanšu palīdzības līdzfinansētie projekti	
		Resursi izdevumu segšanai	58,517
		Ārvalstu finanšu palīdzība iestādes ieņēmumos	36,529
		Dotācija no vispārējiem ieņēmumiem	21,988
		Vispārējā kārtībā sadalāmā dotācija no vispārējiem ieņēmumiem	21,988
		Izdevumi – kopā	58,517
		Uzturēšanas izdevumi	58,517
		Kārtējie izdevumi	58,517
		Atlīdzība	23,788
		Atalgojums	19,171
		Preces un pakalpojumi	34,729
73.06.00	10.400	Ārvalstu finanšu palīdzības finansēto projektu īstenošana labklājības nozarē	
		Resursi izdevumu segšanai	58,517
		Ārvalstu finanšu palīdzība iestādes ieņēmumos	36,529
		Dotācija no vispārējiem ieņēmumiem	21,988
		Vispārējā kārtībā sadalāmā dotācija no vispārējiem ieņēmumiem	21,988
		Izdevumi – kopā	58,517
		Uzturēšanas izdevumi	58,517
		Kārtējie izdevumi	58,517
		Atlīdzība	23,788

		Atalgojums	19,171
		Preces un pakalpojumi	34,729
96.00.00	10.910	Latvijas prezidentūras Eiropas Savienības Padomē nodrošināšana 2015. gadā	
		Resursi izdevumu segšanai	531,058
		Dotācija no vispārējiem ieņēmumiem	531,058
		Vispārējā kārtībā sadalāmā dotācija no vispārējiem ieņēmumiem	531,058
		Izdevumi – kopā	531,058
		Uzturēšanas izdevumi	529,920
		Kārtējie izdevumi	529,920
		Atlīdzība	332,394
		Atalgojums	204,770
		Preces un pakalpojumi	197,526
		Kapitālie izdevumi	1,138
		Pamatkapitāla veidošana	1,138
97.00.00	10.910	Nozaru vadība un politikas plānošana	
		Resursi izdevumu segšanai	3,542,214
		Dotācija no vispārējiem ieņēmumiem	3,542,214
		Vispārējā kārtībā sadalāmā dotācija no vispārējiem ieņēmumiem	3,542,214
		Izdevumi – kopā	3,542,214
		Uzturēšanas izdevumi	3,531,728
		Kārtējie izdevumi	3,343,367
		Atlīdzība	2,582,163
		Atalgojums	2,022,703
		Preces un pakalpojumi	761,204
		Kārtējie maksājumi Eiropas Savienības budžetā un starptautiskā sadarbība	124,268
		Starptautiskā sadarbība	124,268
		Uzturēšanas izdevumu transferti	64,093
		Valsts budžeta uzturēšanas izdevumu transferti	64,093
		Valsts budžeta uzturēšanas izdevumu transferti no valsts pamatbudžeta uz valsts speciālo budžetu	64,093
		Kapitālie izdevumi	10,486
		Pamatkapitāla veidošana	10,486
97.01.00	10.910	Labklājības nozares vadība un politikas plānošana	
		Resursi izdevumu segšanai	3,176,290
		Dotācija no vispārējiem ieņēmumiem	3,176,290
		Vispārējā kārtībā sadalāmā dotācija no vispārējiem ieņēmumiem	3,176,290
		Izdevumi – kopā	3,176,290
		Uzturēšanas izdevumi	3,165,804
		Kārtējie izdevumi	3,041,536
		Atlīdzība	2,540,002
		Atalgojums	1,988,614
		Preces un pakalpojumi	501,534
		Kārtējie maksājumi Eiropas Savienības budžetā un starptautiskā sadarbība	124,268
		Starptautiskā sadarbība	124,268
		Kapitālie izdevumi	10,486
		Pamatkapitāla veidošana	10,486

97.02.00	10.910	Nozares centralizēto funkciju izpilde	
		Resursi izdevumu segšanai	365,924
		Dotācija no vispārējiem ieņēmumiem	365,924
		Vispārējā kārtībā sadalāmā dotācija no vispārējiem ieņēmumiem	365,924
		Izdevumi – kopā	365,924
		Uzturēšanas izdevumi	365,924
		Kārtējie izdevumi	301,831
		Atlīdzība	42,161
		Atalgojums	34,089
		Preces un pakalpojumi	259,670
		Uzturēšanas izdevumu transferti	64,093
		Valsts budžeta uzturēšanas izdevumu transferti	64,093
		Valsts budžeta uzturēšanas izdevumu transferti no valsts pamatbudžeta uz valsts speciālo budžetu	64,093

19. Tieslietu ministrija

Resursi izdevumu segšanai	165,727,770
Ieņēmumi no maksas pakalpojumiem un citi pašu ieņēmumi – kopā	16,754,974
Ārvalstu finanšu palīdzība iestādes ieņēmumos	159,383
Ārvalstu finanšu palīdzība atmaksām valsts pamatbudžetam	118,468
Transferti	41,099
Valsts budžeta transferti	41,099
Valsts pamatbudžeta savstarpējie transferti	41,099
Valsts pamatbudžeta iestāžu saņemtie transferti no valsts pamatbudžeta	41,099
Valsts pamatbudžeta iestāžu saņemtie transferti no ārvalstu finanšu palīdzības līdzekļiem	41,099
Dotācija no vispārējiem ieņēmumiem	148,772,314
Vispārējā kārtībā sadalāmā dotācija no vispārējiem ieņēmumiem	148,772,314
Izdevumi – kopā	165,657,795
Uzturēšanas izdevumi	161,015,115
Kārtējie izdevumi	136,339,417
Atlīdzība	89,231,001
Atalgojums	69,410,860
Preces un pakalpojumi	47,108,416
Subsīdijas, dotācijas un sociālie pabalsti	24,180,766
Subsīdijas un dotācijas	485,812
Sociālie pabalsti	23,694,954
Kārtējie maksājumi Eiropas Savienības budžetā un starptautiskā sadarbība	439,809
Starptautiskā sadarbība	439,809
Uzturēšanas izdevumu transferti	55,123
Atmaksa valsts budžetā par veiktajiem uzturēšanas izdevumiem	55,123
Kapitālie izdevumi	4,642,680
Pamatkapitāla veidošana	4,579,335
Kapitālo izdevumu transferti	63,345

		Atmaksa valsts budžetā par veiktajiem kapitālajiem izdevumiem	63,345
		Finansiālā bilance	69,975
		Finansēšana	-69,975
		Naudas līdzekļi	-69,975
		Maksas pakalpojumu un citu pašu ieņēmumu naudas līdzekļu atlikumu izmaiņas palielinājums (-) vai samazinājums (+)	-69,975
03.00.00		Tiesu sistēma	
		Resursi izdevumu segšanai	76,729,761
		Ieņēmumi no maksas pakalpojumiem un citi pašu ieņēmumi – kopā	4,187,658
		Dotācija no vispārējiem ieņēmumiem	72,542,103
		Vispārējā kārtībā sadalāmā dotācija no vispārējiem ieņēmumiem	72,542,103
		Izdevumi – kopā	76,729,761
		Uzturēšanas izdevumi	75,750,377
		Kārtējie izdevumi	53,005,900
		Atlīdzība	34,643,203
		Atalgojums	27,174,797
		Preces un pakalpojumi	18,362,697
		Subsīdijas, dotācijas un sociālie pabalsti	22,740,721
		Sociālie pabalsti	22,740,721
		Kārtējie maksājumi Eiropas Savienības budžetā un starptautiskā sadarbība	3,756
		Starptautiskā sadarbība	3,756
		Kapitālie izdevumi	979,384
		Pamatkapitāla veidošana	979,384
03.01.00	03.311	Tiesu administrēšana	
		Resursi izdevumu segšanai	3,288,040
		Ieņēmumi no maksas pakalpojumiem un citi pašu ieņēmumi – kopā	1,917,693
		Dotācija no vispārējiem ieņēmumiem	1,370,347
		Vispārējā kārtībā sadalāmā dotācija no vispārējiem ieņēmumiem	1,370,347
		Izdevumi – kopā	3,288,040
		Uzturēšanas izdevumi	2,944,285
		Kārtējie izdevumi	2,944,285
		Atlīdzība	1,386,206
		Atalgojums	1,063,500
		Preces un pakalpojumi	1,558,079
		Kapitālie izdevumi	343,755
		Pamatkapitāla veidošana	343,755
03.02.00	03.311	Apgabaltiesas un rajonu (pilsētu) tiesas	
		Resursi izdevumu segšanai	46,481,867
		Ieņēmumi no maksas pakalpojumiem un citi pašu ieņēmumi – kopā	750,565
		Dotācija no vispārējiem ieņēmumiem	45,731,302
		Vispārējā kārtībā sadalāmā dotācija no vispārējiem ieņēmumiem	45,731,302
		Izdevumi – kopā	46,481,867
		Uzturēšanas izdevumi	46,056,201
		Kārtējie izdevumi	46,056,201
		Atlīdzība	31,663,918

		Atalgojums	24,847,887
		Preces un pakalpojumi	14,392,283
		Kapitālie izdevumi	425,666
		Pamatkapitāla veidošana	425,666
03.03.00	03.311	Juridiskās palīdzības nodrošināšana	
		Resursi izdevumu segšanai	3,168,532
		Dotācija no vispārējiem ieņēmumiem	3,168,532
		Vispārējā kārtībā sadalāmā dotācija no vispārējiem ieņēmumiem	3,168,532
		Izdevumi – kopā	3,168,532
		Uzturēšanas izdevumi	3,060,225
		Kārtējie izdevumi	2,405,704
		Atlīdzība	473,293
		Atalgojums	377,325
		Preces un pakalpojumi	1,932,411
		Subsīdijas, dotācijas un sociālie pabalsti	654,521
		Sociālie pabalsti	654,521
		Kapitālie izdevumi	108,307
		Pamatkapitāla veidošana	108,307
03.04.00	03.311	Tiesu ekspertīžu veikšana	
		Resursi izdevumu segšanai	1,003,768
		Ieņēmumi no maksas pakalpojumiem un citi pašu ieņēmumi – kopā	14,229
		Dotācija no vispārējiem ieņēmumiem	989,539
		Vispārējā kārtībā sadalāmā dotācija no vispārējiem ieņēmumiem	989,539
		Izdevumi – kopā	1,003,768
		Uzturēšanas izdevumi	904,958
		Kārtējie izdevumi	901,202
		Atlīdzība	741,799
		Atalgojums	586,972
		Preces un pakalpojumi	159,403
		Kārtējie maksājumi Eiropas Savienības budžetā un starptautiskā sadarbība	3,756
		Starptautiskā sadarbība	3,756
		Kapitālie izdevumi	98,810
		Pamatkapitāla veidošana	98,810
03.05.00	03.311	Atlīdzība tiesu izpildītājiem par izpildu darbībām	
		Resursi izdevumu segšanai	145,553
		Dotācija no vispārējiem ieņēmumiem	145,553
		Vispārējā kārtībā sadalāmā dotācija no vispārējiem ieņēmumiem	145,553
		Izdevumi – kopā	145,553
		Uzturēšanas izdevumi	145,553
		Kārtējie izdevumi	145,553
		Preces un pakalpojumi	145,553
03.06.00	03.311	Zaudējumu atlīdzība nepamatoti aizturētajām, arestētajām un notiesātajām personām	
		Resursi izdevumu segšanai	64,820
		Dotācija no vispārējiem ieņēmumiem	64,820
		Vispārējā kārtībā sadalāmā dotācija no vispārējiem ieņēmumiem	64,820

		Izdevumi – kopā	64,820
		Uzturēšanas izdevumi	64,820
		Subsidijas, dotācijas un sociālie pabalsti	64,820
		Sociālie pabalsti	64,820
03.07.00	03.390	Uzturlīdzekļu garantiju fonda administrēšana	
		Resursi izdevumu segšanai	555,801
		Dotācija no vispārējiem ieņēmumiem	555,801
		Vispārējā kārtībā sadalāmā dotācija no vispārējiem ieņēmumiem	555,801
		Izdevumi – kopā	555,801
		Uzturēšanas izdevumi	552,955
		Kārtējie izdevumi	552,955
		Atlīdzība	377,987
		Atalgojums	299,113
		Preces un pakalpojumi	174,968
		Kapitālie izdevumi	2,846
		Pamatkapitāla veidošana	2,846
03.08.00	10.400	Uzturlīdzekļu garantiju fonds	
		Resursi izdevumu segšanai	22,021,380
		Ieņēmumi no maksas pakalpojumiem un citi pašu ieņēmumi – kopā	1,505,171
		Dotācija no vispārējiem ieņēmumiem	20,516,209
		Vispārējā kārtībā sadalāmā dotācija no vispārējiem ieņēmumiem	20,516,209
		Izdevumi – kopā	22,021,380
		Uzturēšanas izdevumi	22,021,380
		Subsidijas, dotācijas un sociālie pabalsti	22,021,380
		Sociālie pabalsti	22,021,380
04.00.00	03.311	Kriminālsodu izpilde	
		Resursi izdevumu segšanai	47,610,453
		Ieņēmumi no maksas pakalpojumiem un citi pašu ieņēmumi – kopā	711,436
		Dotācija no vispārējiem ieņēmumiem	46,899,017
		Vispārējā kārtībā sadalāmā dotācija no vispārējiem ieņēmumiem	46,899,017
		Izdevumi – kopā	47,610,453
		Uzturēšanas izdevumi	46,990,192
		Kārtējie izdevumi	46,987,111
		Atlīdzība	34,862,745
		Atalgojums	26,951,831
		Preces un pakalpojumi	12,124,366
		Kārtējie maksājumi Eiropas Savienības budžetā un starptautiskā sadarbība	3,081
		Starptautiskā sadarbība	3,081
		Kapitālie izdevumi	620,261
		Pamatkapitāla veidošana	620,261
04.01.00	03.410	Ieslodzījuma vietas	
		Resursi izdevumu segšanai	41,014,249
		Ieņēmumi no maksas pakalpojumiem un citi pašu ieņēmumi – kopā	711,436
		Dotācija no vispārējiem ieņēmumiem	40,302,813
		Vispārējā kārtībā sadalāmā dotācija no vispārējiem ieņēmumiem	40,302,813

		Izdevumi – kopā	41,014,249
		Uzturēšanas izdevumi	40,409,627
		Kārtējie izdevumi	40,409,627
		Atlīdzība	30,404,869
		Atalgojums	23,439,962
		Preces un pakalpojumi	10,004,758
		Kapitālie izdevumi	604,622
		Pamatkapitāla veidošana	604,622
04.02.00	03.410	Ieslodzījuma vietu būvniecība	
		Resursi izdevumu segšanai	932,939
		Dotācija no vispārējiem ieņēmumiem	932,939
		Vispārējā kārtībā sadalāmā dotācija no vispārējiem ieņēmumiem	932,939
		Izdevumi – kopā	932,939
		Uzturēšanas izdevumi	932,939
		Kārtējie izdevumi	932,939
		Atlīdzība	50,761
		Atalgojums	40,908
		Preces un pakalpojumi	882,178
04.03.00	03.330	Probācijas īstenošana	
		Resursi izdevumu segšanai	5,663,265
		Dotācija no vispārējiem ieņēmumiem	5,663,265
		Vispārējā kārtībā sadalāmā dotācija no vispārējiem ieņēmumiem	5,663,265
		Izdevumi – kopā	5,663,265
		Uzturēšanas izdevumi	5,647,626
		Kārtējie izdevumi	5,644,545
		Atlīdzība	4,407,115
		Atalgojums	3,470,961
		Preces un pakalpojumi	1,237,430
		Kārtējie maksājumi Eiropas Savienības budžetā un starptautiskā sadarbība	3,081
		Starptautiskā sadarbība	3,081
		Kapitālie izdevumi	15,639
		Pamatkapitāla veidošana	15,639
06.00.00		Komerctiesību politikas īstenošana	
		Resursi izdevumu segšanai	8,534,219
		Ieņēmumi no maksas pakalpojumiem un citi pašu ieņēmumi – kopā	3,872,778
		Dotācija no vispārējiem ieņēmumiem	4,661,441
		Vispārējā kārtībā sadalāmā dotācija no vispārējiem ieņēmumiem	4,661,441
		Izdevumi – kopā	7,669,143
		Uzturēšanas izdevumi	7,324,550
		Kārtējie izdevumi	5,742,275
		Atlīdzība	3,390,506
		Atalgojums	2,709,780
		Preces un pakalpojumi	2,351,769
		Subsīdijas, dotācijas un sociālie pabalsti	1,280,071
		Subsīdijas un dotācijas	325,838
		Sociālie pabalsti	954,233
		Kārtējie maksājumi Eiropas Savienības budžetā un starptautiskā sadarbība	302,204

		Starptautiskā sadarbība	302,204
		Kapitālie izdevumi	344,593
		Pamatkapitāla veidošana	344,593
		Finansiālā bilance	865,076
		Finansēšana	-865,076
		Naudas līdzekļi	-865,076
		Maksas pakalpojumu un citu pašu ieņēmumu naudas līdzekļu atlikumu izmaiņas palielinājums (-) vai samazinājums (+)	-865,076
06.01.00	04.112	Juridisko personu reģistrācija	
		Resursi izdevumu segšanai	3,092,952
		Ieņēmumi no maksas pakalpojumiem un citi pašu ieņēmumi – kopā	515,874
		Dotācija no vispārējiem ieņēmumiem	2,577,078
		Vispārējā kārtībā sadalāmā dotācija no vispārējiem ieņēmumiem	2,577,078
		Izdevumi – kopā	3,092,952
		Uzturēšanas izdevumi	2,937,325
		Kārtējie izdevumi	2,933,924
		Atlīdzība	1,866,304
		Atalgojums	1,487,348
		Preces un pakalpojumi	1,067,620
		Kārtējie maksājumi Eiropas Savienības budžetā un starptautiskā sadarbība	3,401
		Starptautiskā sadarbība	3,401
		Kapitālie izdevumi	155,627
		Pamatkapitāla veidošana	155,627
06.02.00	04.112	Rūpnieciskā īpašuma aizsardzība	
		Resursi izdevumu segšanai	1,838,911
		Ieņēmumi no maksas pakalpojumiem un citi pašu ieņēmumi – kopā	406,511
		Dotācija no vispārējiem ieņēmumiem	1,432,400
		Vispārējā kārtībā sadalāmā dotācija no vispārējiem ieņēmumiem	1,432,400
		Izdevumi – kopā	1,838,911
		Uzturēšanas izdevumi	1,653,139
		Kārtējie izdevumi	1,354,336
		Atlīdzība	980,284
		Atalgojums	786,925
		Preces un pakalpojumi	374,052
		Kārtējie maksājumi Eiropas Savienības budžetā un starptautiskā sadarbība	298,803
		Starptautiskā sadarbība	298,803
		Kapitālie izdevumi	185,772
		Pamatkapitāla veidošana	185,772
06.03.00	04.112	Maksātspējas procesa pārvaldība	
		Resursi izdevumu segšanai	666,903
		Ieņēmumi no maksas pakalpojumiem un citi pašu ieņēmumi – kopā	14,940
		Dotācija no vispārējiem ieņēmumiem	651,963
		Vispārējā kārtībā sadalāmā dotācija no vispārējiem ieņēmumiem	651,963
		Izdevumi – kopā	666,903
		Uzturēšanas izdevumi	663,709

		Kārtējie izdevumi	663,709
		Atlīdzība	543,918
		Atalgojums	435,507
		Preces un pakalpojumi	119,791
		Kapitālie izdevumi	3,194
		Pamatkapitāla veidošana	3,194
06.04.00	10.920	Darbinieku prasījumu garantiju fonds	
		Resursi izdevumu segšanai	2,612,815
		Ieņēmumi no maksas pakalpojumiem un citi pašu ieņēmumi – kopā	2,612,815
		Izdevumi – kopā	1,747,739
		Uzturēšanas izdevumi	1,747,739
		Kārtējie izdevumi	790,306
		Preces un pakalpojumi	790,306
		Subsīdijas, dotācijas un sociālie pabalsti	957,433
		Subsīdijas un dotācijas	3,200
		Sociālie pabalsti	954,233
		Finansiālā bilance	865,076
		Finansēšana	-865,076
		Naudas līdzekļi	-865,076
		Maksas pakalpojumu un citu pašu ieņēmumu naudas līdzekļu atlikumu izmaiņas palielinājums (-) vai samazinājums (+)	-865,076
06.05.00	04.112	Maksātspējas procesa izmaksas	
		Resursi izdevumu segšanai	322,638
		Ieņēmumi no maksas pakalpojumiem un citi pašu ieņēmumi – kopā	322,638
		Izdevumi – kopā	322,638
		Uzturēšanas izdevumi	322,638
		Subsīdijas, dotācijas un sociālie pabalsti	322,638
		Subsīdijas un dotācijas	322,638
07.00.00	04.210	Nekustamā īpašuma tiesību politikas īstenošana	
		Resursi izdevumu segšanai	13,029,361
		Ieņēmumi no maksas pakalpojumiem un citi pašu ieņēmumi – kopā	7,901,325
		Dotācija no vispārējiem ieņēmumiem	5,128,036
		Vispārējā kārtībā sadalāmā dotācija no vispārējiem ieņēmumiem	5,128,036
		Izdevumi – kopā	13,824,462
		Uzturēšanas izdevumi	13,476,414
		Kārtējie izdevumi	13,469,795
		Atlīdzība	10,124,148
		Atalgojums	7,764,912
		Preces un pakalpojumi	3,345,647
		Kārtējie maksājumi Eiropas Savienības budžetā un starptautiskā sadarbība	6,619
		Starptautiskā sadarbība	6,619
		Kapitālie izdevumi	348,048
		Pamatkapitāla veidošana	348,048
		Finansiālā bilance	-795,101
		Finansēšana	795,101
		Naudas līdzekļi	795,101

		Maksas pakalpojumu un citu pašu ieņēmumu naudas līdzekļu atlikumu izmaiņas palielinājums (-) vai samazinājums (+)	795,101
09.00.00		Konstitucionālo tiesību politikas īstenošana	
		Resursi izdevumu segšanai	1,351,008
		Ieņēmumi no maksas pakalpojumiem un citi pašu ieņēmumi – kopā	24,333
		Dotācija no vispārējiem ieņēmumiem	1,326,675
		Vispārējā kārtībā sadalāmā dotācija no vispārējiem ieņēmumiem	1,326,675
		Izdevumi – kopā	1,351,008
		Uzturēšanas izdevumi	1,334,433
		Kārtējie izdevumi	1,174,459
		Atlīdzība	821,643
		Atalgojums	644,193
		Preces un pakalpojumi	352,816
		Subsīdijas, dotācijas un sociālie pabalsti	159,974
		Subsīdijas un dotācijas	159,974
		Kapitālie izdevumi	16,575
		Pamatkapitāla veidošana	16,575
09.01.00	03.600	Valsts valodas aizsardzība	
		Resursi izdevumu segšanai	785,541
		Dotācija no vispārējiem ieņēmumiem	785,541
		Vispārējā kārtībā sadalāmā dotācija no vispārējiem ieņēmumiem	785,541
		Izdevumi – kopā	785,541
		Uzturēšanas izdevumi	775,727
		Kārtējie izdevumi	775,727
		Atlīdzība	557,498
		Atalgojums	431,925
		Preces un pakalpojumi	218,229
		Kapitālie izdevumi	9,814
		Pamatkapitāla veidošana	9,814
09.02.00	03.390	Fizisko personu datu aizsardzība	
		Resursi izdevumu segšanai	405,493
		Ieņēmumi no maksas pakalpojumiem un citi pašu ieņēmumi – kopā	24,333
		Dotācija no vispārējiem ieņēmumiem	381,160
		Vispārējā kārtībā sadalāmā dotācija no vispārējiem ieņēmumiem	381,160
		Izdevumi – kopā	405,493
		Uzturēšanas izdevumi	398,732
		Kārtējie izdevumi	398,732
		Atlīdzība	264,145
		Atalgojums	212,268
		Preces un pakalpojumi	134,587
		Kapitālie izdevumi	6,761
		Pamatkapitāla veidošana	6,761
09.03.00	08.400	Dotācija Latvijas Politiski represēto apvienībai	
		Resursi izdevumu segšanai	26,343
		Dotācija no vispārējiem ieņēmumiem	26,343
		Vispārējā kārtībā sadalāmā dotācija no vispārējiem ieņēmumiem	26,343

		Izdevumi – kopā	26,343
		Uzturēšanas izdevumi	26,343
		Subsīdijas, dotācijas un sociālie pabalsti	26,343
		Subsīdijas un dotācijas	26,343
09.04.00	08.400	Valsts nozīmes pasākumu norises nodrošināšana starptautiskas nozīmes svētvietā Aglonā	
		Resursi izdevumu segšanai	47,081
		Dotācija no vispārējiem ieņēmumiem	47,081
		Vispārējā kārtībā sadalāmā dotācija no vispārējiem ieņēmumiem	47,081
		Izdevumi – kopā	47,081
		Uzturēšanas izdevumi	47,081
		Subsīdijas, dotācijas un sociālie pabalsti	47,081
		Subsīdijas un dotācijas	47,081
09.05.00	08.400	Dotācijas reliģiskajām organizācijām, biedrībām un nodibinājumiem	
		Resursi izdevumu segšanai	86,550
		Dotācija no vispārējiem ieņēmumiem	86,550
		Vispārējā kārtībā sadalāmā dotācija no vispārējiem ieņēmumiem	86,550
		Izdevumi – kopā	86,550
		Uzturēšanas izdevumi	86,550
		Subsīdijas, dotācijas un sociālie pabalsti	86,550
		Subsīdijas un dotācijas	86,550
43.00.00	02.100	Satversmes aizsardzība	
		Resursi izdevumu segšanai	6,691,614
		Dotācija no vispārējiem ieņēmumiem	6,691,614
		Vispārējā kārtībā sadalāmā dotācija no vispārējiem ieņēmumiem	6,691,614
		Izdevumi – kopā	6,691,614
		Uzturēšanas izdevumi	6,691,614
		Kārtējie izdevumi	6,691,614
		Preces un pakalpojumi	6,691,614
48.00.00	03.600	Tiesiskās un starpvalstu sadarbības pasākumu īstenošana	
		Resursi izdevumu segšanai	53,887
		Ieņēmumi no maksas pakalpojumiem un citi pašu ieņēmumi – kopā	53,887
		Izdevumi – kopā	53,887
		Uzturēšanas izdevumi	53,887
		Kārtējie izdevumi	53,887
		Atlīdzība	31,875
		Atalgojums	25,686
		Preces un pakalpojumi	22,012
62.00.00		Eiropas Reģionālās attīstības fonda (ERAF) projektu un pasākumu īstenošana	
		Resursi izdevumu segšanai	68,333
		Dotācija no vispārējiem ieņēmumiem	68,333
		Vispārējā kārtībā sadalāmā dotācija no vispārējiem ieņēmumiem	68,333
		Izdevumi – kopā	68,333
		Uzturēšanas izdevumi	13,713
		Kārtējie izdevumi	13,713
		Preces un pakalpojumi	13,713

		Kapitālie izdevumi	54,620
		Pamatkapitāla veidošana	54,620
62.06.00	03.390	Eiropas Reģionālās attīstības fonda (ERAF) projektu un pasākumu īstenošana (2007–2013)	
		Resursi izdevumu segšanai	68,333
		Dotācija no vispārējiem ieņēmumiem	68,333
		Vispārējā kārtībā sadalāmā dotācija no vispārējiem ieņēmumiem	68,333
		Izdevumi – kopā	68,333
		Uzturēšanas izdevumi	13,713
		Kārtējie izdevumi	13,713
		Preces un pakalpojumi	13,713
		Kapitālie izdevumi	54,620
		Pamatkapitāla veidošana	54,620
70.00.00	03.390	Citu Eiropas Savienības politiku instrumentu projektu un pasākumu īstenošana	
		Resursi izdevumu segšanai	352,163
		Ārvalstu finanšu palīdzība iestādes ieņēmumos	151,870
		Ārvalstu finanšu palīdzība atmaksām valsts pamatbudžetam	118,468
		Transferti	41,099
		Valsts budžeta transferti	41,099
		Valsts pamatbudžeta savstarpējie transferti	41,099
		Valsts pamatbudžeta iestāžu saņemtie transferti no valsts pamatbudžeta	41,099
		Valsts pamatbudžeta iestāžu saņemtie transferti no ārvalstu finanšu palīdzības līdzekļiem	41,099
		Dotācija no vispārējiem ieņēmumiem	159,194
		Vispārējā kārtībā sadalāmā dotācija no vispārējiem ieņēmumiem	159,194
		Izdevumi – kopā	352,163
		Uzturēšanas izdevumi	288,818
		Kārtējie izdevumi	208,591
		Atlīdzība	49,500
		Atalgojums	39,886
		Preces un pakalpojumi	159,091
		Kārtējie maksājumi Eiropas Savienības budžetā un starptautiskā sadarbība	25,104
		Starptautiskā sadarbība	25,104
		Uzturēšanas izdevumu transferti	55,123
		Atmaksa valsts budžetā par veiktajiem uzturēšanas izdevumiem	55,123
		Kapitālie izdevumi	63,345
		Kapitālo izdevumu transferti	63,345
		Atmaksa valsts budžetā par veiktajiem kapitālajiem izdevumiem	63,345
70.02.00	03.390	Atmaksas valsts pamatbudžetā par Eiropas Savienības politiku instrumentu un pārējās ārvalstu finanšu palīdzības finansējumu (2007–2013)	
		Resursi izdevumu segšanai	118,468
		Ārvalstu finanšu palīdzība iestādes ieņēmumos	118,468
		Ārvalstu finanšu palīdzība atmaksām valsts pamatbudžetam	118,468

		Izdevumi – kopā	118,468
		Uzturēšanas izdevumi	55,123
		Uzturēšanas izdevumu transferti	55,123
		Atmaksa valsts budžetā par veiktajiem uzturēšanas izdevumiem	55,123
		Kapitālie izdevumi	63,345
		Kapitālo izdevumu transferti	63,345
		Atmaksa valsts budžetā par veiktajiem kapitālajiem izdevumiem	63,345
70.06.00	03.390	Citu Eiropas Savienības politiku instrumentu projektu un pasākumu īstenošana (2007–2013)	
		Resursi izdevumu segšanai	193,687
		Ārvalstu finanšu palīdzība iestādes ieņēmumos	33,402
		Transferti	1,091
		Valsts budžeta transferti	1,091
		Valsts pamatbudžeta savstarpējie transferti	1,091
		Valsts pamatbudžeta iestāžu saņemtie transferti no valsts pamatbudžeta	1,091
		Valsts pamatbudžeta iestāžu saņemtie transferti no ārvalstu finanšu palīdzības līdzekļiem	1,091
		Dotācija no vispārējiem ieņēmumiem	159,194
		Vispārējā kārtībā sadalāmā dotācija no vispārējiem ieņēmumiem	159,194
		Izdevumi – kopā	193,687
		Uzturēšanas izdevumi	193,687
		Kārtējie izdevumi	168,583
		Atlīdzība	49,500
		Atalgojums	39,886
		Preces un pakalpojumi	119,083
		Kārtējie maksājumi Eiropas Savienības budžetā un starptautiskā sadarbība	25,104
		Starptautiskā sadarbība	25,104
70.09.00	03.390	Latvijas pārstāvju ceļa izdevumu kompensācija, dodoties uz Eiropas Savienības Padomes darba grupu sanāksmēm un Padomes sanāksmēm	
		Resursi izdevumu segšanai	40,008
		Transferti	40,008
		Valsts budžeta transferti	40,008
		Valsts pamatbudžeta savstarpējie transferti	40,008
		Valsts pamatbudžeta iestāžu saņemtie transferti no valsts pamatbudžeta	40,008
		Valsts pamatbudžeta iestāžu saņemtie transferti no ārvalstu finanšu palīdzības līdzekļiem	40,008
		Izdevumi – kopā	40,008
		Uzturēšanas izdevumi	40,008
		Kārtējie izdevumi	40,008
		Preces un pakalpojumi	40,008
71.00.00		Eiropas Ekonomikas zonas un Norvēģijas finanšu instrumentu finansēto programmu, projektu un pasākumu īstenošana	
		Resursi izdevumu segšanai	4,099,622
		Dotācija no vispārējiem ieņēmumiem	4,099,622

		Vispārējā kārtībā sadalāmā dotācija no vispārējiem ieņēmumiem	4,099,622
		Izdevumi – kopā	4,099,622
		Uzturēšanas izdevumi	1,898,139
		Kārtējie izdevumi	1,898,139
		Atlīdzība	720,690
		Atalgojums	580,781
		Preces un pakalpojumi	1,177,449
		Kapitālie izdevumi	2,201,483
		Pamatkapitāla veidošana	2,201,483
71.06.00	03.390	Eiropas Ekonomikas zonas un Norvēģijas finanšu instrumentu finansētie projekti	
		Resursi izdevumu segšanai	4,099,622
		Dotācija no vispārējiem ieņēmumiem	4,099,622
		Vispārējā kārtībā sadalāmā dotācija no vispārējiem ieņēmumiem	4,099,622
		Izdevumi – kopā	4,099,622
		Uzturēšanas izdevumi	1,898,139
		Kārtējie izdevumi	1,898,139
		Atlīdzība	720,690
		Atalgojums	580,781
		Preces un pakalpojumi	1,177,449
		Kapitālie izdevumi	2,201,483
		Pamatkapitāla veidošana	2,201,483
72.00.00		Latvijas un Šveices sadarbības programmas finansēto projektu un pasākumu īstenošana	
		Resursi izdevumu segšanai	28,925
		Dotācija no vispārējiem ieņēmumiem	28,925
		Vispārējā kārtībā sadalāmā dotācija no vispārējiem ieņēmumiem	28,925
		Izdevumi – kopā	28,925
		Uzturēšanas izdevumi	28,925
		Kārtējie izdevumi	28,925
		Preces un pakalpojumi	28,925
72.06.00	03.390	Latvijas un Šveices sadarbības programmas finansēto projektu un pasākumu īstenošana (2007–2013)	
		Resursi izdevumu segšanai	28,925
		Dotācija no vispārējiem ieņēmumiem	28,925
		Vispārējā kārtībā sadalāmā dotācija no vispārējiem ieņēmumiem	28,925
		Izdevumi – kopā	28,925
		Uzturēšanas izdevumi	28,925
		Kārtējie izdevumi	28,925
		Preces un pakalpojumi	28,925
73.00.00		Pārējās ārvalstu finanšu palīdzības līdzfinansētie projekti	
		Resursi izdevumu segšanai	9,768
		Ārvalstu finanšu palīdzība iestādes ieņēmumos	7,513
		Dotācija no vispārējiem ieņēmumiem	2,255
		Vispārējā kārtībā sadalāmā dotācija no vispārējiem ieņēmumiem	2,255
		Izdevumi – kopā	9,768
		Uzturēšanas izdevumi	9,768
		Kārtējie izdevumi	9,768

		Preces un pakalpojumi	9,768
73.06.00	03.390	Pārējās ārvalstu finanšu palīdzības līdzfinansētie projekti (2007–2013)	
		Resursi izdevumu segšanai	9,768
		Ārvalstu finanšu palīdzība iestādes ieņēmumos	7,513
		Dotācija no vispārējiem ieņēmumiem	2,255
		Vispārējā kārtībā sadalāmā dotācija no vispārējiem ieņēmumiem	2,255
		Izdevumi – kopā	9,768
		Uzturēšanas izdevumi	9,768
		Kārtējie izdevumi	9,768
		Preces un pakalpojumi	9,768
96.00.00	03.600	Latvijas prezidentūras Eiropas Savienības Padomē nodrošināšana 2015. gadā	
		Resursi izdevumu segšanai	1,457,829
		Dotācija no vispārējiem ieņēmumiem	1,457,829
		Vispārējā kārtībā sadalāmā dotācija no vispārējiem ieņēmumiem	1,457,829
		Izdevumi – kopā	1,457,829
		Uzturēšanas izdevumi	1,455,552
		Kārtējie izdevumi	1,455,552
		Atlīdzība	434,757
		Atalgojums	254,444
		Preces un pakalpojumi	1,020,795
		Kapitālie izdevumi	2,277
		Pamatkapitāla veidošana	2,277
97.00.00	03.600	Nozaru vadība un politikas plānošana	
		Resursi izdevumu segšanai	5,710,827
		Ieņēmumi no maksas pakalpojumiem un citi pašu ieņēmumi – kopā	3,557
		Dotācija no vispārējiem ieņēmumiem	5,707,270
		Vispārējā kārtībā sadalāmā dotācija no vispārējiem ieņēmumiem	5,707,270
		Izdevumi – kopā	5,710,827
		Uzturēšanas izdevumi	5,698,733
		Kārtējie izdevumi	5,599,688
		Atlīdzība	4,151,934
		Atalgojums	3,264,550
		Preces un pakalpojumi	1,447,754
		Kārtējie maksājumi Eiropas Savienības budžetā un starptautiskā sadarbība	99,045
		Starptautiskā sadarbība	99,045
		Kapitālie izdevumi	12,094
		Pamatkapitāla veidošana	12,094
21. Vides aizsardzības un reģionālās attīstības ministrija			
		Resursi izdevumu segšanai	240,574,315
		Ieņēmumi no maksas pakalpojumiem un citi pašu ieņēmumi – kopā	479,081
		Ārvalstu finanšu palīdzība iestādes ieņēmumos	23,994,616
		Ārvalstu finanšu palīdzība atmaksām valsts pamatbudžetam	274,317
		Transferti	2,579,060

Valsts budžeta transferti	107,391
Valsts pamatbudžeta savstarpējie transferti	107,391
Valsts pamatbudžeta iestāžu saņemtie transferti no valsts pamatbudžeta	107,391
Valsts pamatbudžeta iestāžu saņemtie transferti no ārvalstu finanšu palīdzības līdzekļiem	107,391
Pašvaldību budžeta transferti	407,512
Valsts budžeta iestāžu saņemtie transferti no pašvaldībām	407,512
Valsts budžeta iestāžu saņemtie transferti (izņemot atmaksas) no pašvaldībām	407,512
No valsts budžeta daļēji finansētu atvasinātu publisku personu un budžeta nefinansētu iestāžu transferti	2,064,157
Valsts budžeta iestāžu saņemtie transferti no valsts budžeta daļēji finansētām atvasinātām publiskām personām un no budžeta nefinansētām iestādēm	2,064,157
Valsts budžeta iestāžu saņemtā atmaksa no savas ministrijas, centrālās valsts iestādes padotībā esošām no valsts budžeta daļēji finansētām atvasinātām publiskām personām un budžeta nefinansētām iestādēm par Eiropas Savienības politiku instrumentu un pārējās ārvalstu finanšu palīdzības līdzfinansēto projektu (pasākumu) īstenošanā piešķirtajiem līdzekļiem	2,064,157
Dotācija no vispārējiem ieņēmumiem	213,521,558
Vispārējā kārtībā sadalāmā dotācija no vispārējiem ieņēmumiem	202,513,859
Dotācija no vispārējiem ieņēmumiem atmaksām valsts pamatbudžetā	11,007,699
Izdevumi – kopā	245,087,635
Uzturēšanas izdevumi	185,038,828
Kārtējie izdevumi	30,079,772
Atlīdzība	17,778,861
Atalgojums	13,733,536
Preces un pakalpojumi	12,300,911
Subsīdijas, dotācijas un sociālie pabalsti	98,040,108
Subsīdijas un dotācijas	97,381,503
Sociālie pabalsti	658,605
Kārtējie maksājumi Eiropas Savienības budžetā un starptautiskā sadarbība	15,761,253
Starptautiskā sadarbība	15,761,253
Uzturēšanas izdevumu transferti	41,157,695
Valsts budžeta uzturēšanas izdevumu transferti citiem budžetiem noteiktam mērķim	39,491,643
Valsts budžeta uzturēšanas izdevumu transferti pašvaldībām noteiktam mērķim	13,117,838
Valsts budžeta uzturēšanas izdevumu transferti pašvaldībām Eiropas Savienības politiku instrumentu un pārējās ārvalstu finanšu palīdzības līdzfinansētajiem projektiem (pasākumiem)	22,862,620
Valsts budžeta transferti valsts budžeta daļēji finansētām atvasinātām publiskām personām un budžeta nefinansētām iestādēm noteiktam mērķim	3,511,185

		Pārējie valsts budžeta uzturēšanas izdevumu transferti citiem budžetiem	1,322,529
		Pārējie valsts budžeta uzturēšanas izdevumu transferti valsts budžeta daļēji finansētām atvasinātām publiskām personām un budžeta nefinansētām iestādēm	1,322,529
		Atmaksa valsts budžetā par veiktajiem uzturēšanas izdevumiem	343,523
		Kapitālie izdevumi	60,048,807
		Pamatkapitāla veidošana	19,451,076
		Kapitālo izdevumu transferti	40,597,731
		Valsts budžeta transferti kapitālajiem izdevumiem citiem budžetiem noteiktam mērķim	29,659,238
		Valsts budžeta kapitālo izdevumu transferti pašvaldībām Eiropas Savienības politiku instrumentu un pārējās ārvalstu finanšu palīdzības līdzfinansētajiem projektiem (pasākumiem)	28,070,375
		Valsts budžeta kapitālo izdevumu transferti valsts budžeta daļēji finansētām atvasinātām publiskām personām un budžeta nefinansētām iestādēm noteiktam mērķim	1,588,863
		Atmaksa valsts budžetā par veiktajiem kapitālajiem izdevumiem	10,938,493
		Finansiālā bilance	-4,513,320
		Finansēšana	4,513,320
		Naudas līdzekļi	4,513,320
		Ārvalstu finanšu palīdzības naudas līdzekļu atlikumu izmaiņas palielinājums (-) vai samazinājums (+)	4,513,320
21.00.00		Vides aizsardzības fonds	
		Resursi izdevumu segšanai	4,679,607
		Dotācija no vispārējiem ieņēmumiem	4,679,607
		Vispārējā kārtībā sadalāmā dotācija no vispārējiem ieņēmumiem	4,679,607
		Izdevumi – kopā	4,679,607
		Uzturēšanas izdevumi	4,673,346
		Kārtējie izdevumi	830,440
		Atlīdzība	301,350
		Atalgojums	212,801
		Preces un pakalpojumi	529,090
		Subsīdijas, dotācijas un sociālie pabalsti	2,763,112
		Subsīdijas un dotācijas	2,763,112
		Kārtējie maksājumi Eiropas Savienības budžetā un starptautiskā sadarbība	1,051,337
		Starptautiskā sadarbība	1,051,337
		Uzturēšanas izdevumu transferti	28,457
		Valsts budžeta uzturēšanas izdevumu transferti citiem budžetiem noteiktam mērķim	28,457
		Valsts budžeta transferti valsts budžeta daļēji finansētām atvasinātām publiskām personām un budžeta nefinansētām iestādēm noteiktam mērķim	28,457
		Kapitālie izdevumi	6,261
		Pamatkapitāla veidošana	6,261
21.01.00	05.600	Fonda darbības nodrošinājums	
		Resursi izdevumu segšanai	254,080

		Dotācija no vispārējiem ieņēmumiem	254,080
		Vispārējā kārtībā sadalāmā dotācija no vispārējiem ieņēmumiem	254,080
		Izdevumi – kopā	254,080
		Uzturēšanas izdevumi	247,819
		Kārtējie izdevumi	247,819
		Atlīdzība	147,221
		Atalgojums	117,262
		Preces un pakalpojumi	100,598
		Kapitālie izdevumi	6,261
		Pamatkapitāla veidošana	6,261
21.02.00	05.600	Vides aizsardzības projekti	
		Resursi izdevumu segšanai	2,763,112
		Dotācija no vispārējiem ieņēmumiem	2,763,112
		Vispārējā kārtībā sadalāmā dotācija no vispārējiem ieņēmumiem	2,763,112
		Izdevumi – kopā	2,763,112
		Uzturēšanas izdevumi	2,763,112
		Subsidijas, dotācijas un sociālie pabalsti	2,763,112
		Subsidijas un dotācijas	2,763,112
21.13.00	05.600	Nozares vides projekti	
		Resursi izdevumu segšanai	611,078
		Dotācija no vispārējiem ieņēmumiem	611,078
		Vispārējā kārtībā sadalāmā dotācija no vispārējiem ieņēmumiem	611,078
		Izdevumi – kopā	611,078
		Uzturēšanas izdevumi	611,078
		Kārtējie izdevumi	582,621
		Atlīdzība	154,129
		Atalgojums	95,539
		Preces un pakalpojumi	428,492
		Uzturēšanas izdevumu transferti	28,457
		Valsts budžeta uzturēšanas izdevumu transferti citiem budžetiem noteiktam mērķim	28,457
		Valsts budžeta transferti valsts budžeta daļēji finansētām atvasinātām publiskām personām un budžeta nefinansētām iestādēm noteiktam mērķim	28,457
21.20.00	05.600	Iemaksas starptautiskajās organizācijās	
		Resursi izdevumu segšanai	1,051,337
		Dotācija no vispārējiem ieņēmumiem	1,051,337
		Vispārējā kārtībā sadalāmā dotācija no vispārējiem ieņēmumiem	1,051,337
		Izdevumi – kopā	1,051,337
		Uzturēšanas izdevumi	1,051,337
		Kārtējie maksājumi Eiropas Savienības budžetā un starptautiskā sadarbība	1,051,337
		Starptautiskā sadarbība	1,051,337
23.00.00	05.600	Vides politikas īstenošana	
		Resursi izdevumu segšanai	5,229,099
		Ieņēmumi no maksas pakalpojumiem un citi pašu ieņēmumi – kopā	91,775
		Dotācija no vispārējiem ieņēmumiem	5,137,324

		Vispārējā kārtībā sadalāmā dotācija no vispārējiem ieņēmumiem	5,137,324
		Izdevumi – kopā	5,229,099
		Uzturēšanas izdevumi	5,085,674
		Kārtējie izdevumi	5,085,674
		Atlīdzība	3,708,588
		Atalgojums	2,844,913
		Preces un pakalpojumi	1,377,086
		Kapitālie izdevumi	143,425
		Pamatkapitāla veidošana	143,425
23.01.00	05.600	Valsts vides dienests	
		Resursi izdevumu segšanai	4,904,189
		Ieņēmumi no maksas pakalpojumiem un citi pašu ieņēmumi – kopā	71,143
		Dotācija no vispārējiem ieņēmumiem	4,833,046
		Vispārējā kārtībā sadalāmā dotācija no vispārējiem ieņēmumiem	4,833,046
		Izdevumi – kopā	4,904,189
		Uzturēšanas izdevumi	4,761,902
		Kārtējie izdevumi	4,761,902
		Atlīdzība	3,453,002
		Atalgojums	2,640,474
		Preces un pakalpojumi	1,308,900
		Kapitālie izdevumi	142,287
		Pamatkapitāla veidošana	142,287
23.02.00	05.600	Vides pārraudzības valsts birojs	
		Resursi izdevumu segšanai	324,910
		Ieņēmumi no maksas pakalpojumiem un citi pašu ieņēmumi – kopā	20,632
		Dotācija no vispārējiem ieņēmumiem	304,278
		Vispārējā kārtībā sadalāmā dotācija no vispārējiem ieņēmumiem	304,278
		Izdevumi – kopā	324,910
		Uzturēšanas izdevumi	323,772
		Kārtējie izdevumi	323,772
		Atlīdzība	255,586
		Atalgojums	204,439
		Preces un pakalpojumi	68,186
		Kapitālie izdevumi	1,138
		Pamatkapitāla veidošana	1,138
24.00.00		Dabas aizsardzība	
		Resursi izdevumu segšanai	4,739,235
		Ieņēmumi no maksas pakalpojumiem un citi pašu ieņēmumi – kopā	387,306
		Dotācija no vispārējiem ieņēmumiem	4,351,929
		Vispārējā kārtībā sadalāmā dotācija no vispārējiem ieņēmumiem	4,351,929
		Izdevumi – kopā	4,739,235
		Uzturēšanas izdevumi	4,738,523
		Kārtējie izdevumi	3,506,000
		Atlīdzība	1,804,766
		Atalgojums	1,426,475
		Preces un pakalpojumi	1,701,234

		Subsīdijas, dotācijas un sociālie pabalsti	658,605
		Sociālie pabalsti	658,605
		Uzturēšanas izdevumu transferti	573,918
		Valsts budžeta uzturēšanas izdevumu transferti citiem budžetiem noteiktam mērķim	573,918
		Valsts budžeta transferti valsts budžeta daļēji finansētām atvasinātām publiskām personām un budžeta nefinansētām iestādēm noteiktam mērķim	573,918
		Kapitālie izdevumi	712
		Pamatkapitāla veidošana	712
24.05.00	05.500	Zinātniskā institūta “Nacionālais botāniskais dārzs” valsts funkciju nodrošinājums	
		Resursi izdevumu segšanai	573,918
		Dotācija no vispārējiem ieņēmumiem	573,918
		Vispārējā kārtībā sadalāmā dotācija no vispārējiem ieņēmumiem	573,918
		Izdevumi – kopā	573,918
		Uzturēšanas izdevumi	573,918
		Uzturēšanas izdevumu transferti	573,918
		Valsts budžeta uzturēšanas izdevumu transferti citiem budžetiem noteiktam mērķim	573,918
		Valsts budžeta transferti valsts budžeta daļēji finansētām atvasinātām publiskām personām un budžeta nefinansētām iestādēm noteiktam mērķim	573,918
24.06.00	08.220	Latvijas Dabas muzeja darbības nodrošināšana	
		Resursi izdevumu segšanai	586,559
		Ieņēmumi no maksas pakalpojumiem un citi pašu ieņēmumi – kopā	173,875
		Dotācija no vispārējiem ieņēmumiem	412,684
		Vispārējā kārtībā sadalāmā dotācija no vispārējiem ieņēmumiem	412,684
		Izdevumi – kopā	586,559
		Uzturēšanas izdevumi	585,847
		Kārtējie izdevumi	585,847
		Atlīdzība	429,822
		Atalgojums	346,382
		Preces un pakalpojumi	156,025
		Kapitālie izdevumi	712
		Pamatkapitāla veidošana	712
24.08.00	05.400	Nacionālo parku darbības nodrošināšana	
		Resursi izdevumu segšanai	3,578,758
		Ieņēmumi no maksas pakalpojumiem un citi pašu ieņēmumi – kopā	213,431
		Dotācija no vispārējiem ieņēmumiem	3,365,327
		Vispārējā kārtībā sadalāmā dotācija no vispārējiem ieņēmumiem	3,365,327
		Izdevumi – kopā	3,578,758
		Uzturēšanas izdevumi	3,578,758
		Kārtējie izdevumi	2,920,153
		Atlīdzība	1,374,944
		Atalgojums	1,080,093
		Preces un pakalpojumi	1,545,209

		Subsīdijas, dotācijas un sociālie pabalsti	658,605
		Sociālie pabalsti	658,605
27.00.00	05.600	Klimata pārmaiņu finanšu instruments	
		Resursi izdevumu segšanai	29,229,769
		Dotācija no vispārējiem ieņēmumiem	29,229,769
		Vispārējā kārtībā sadalāmā dotācija no vispārējiem ieņēmumiem	29,229,769
		Izdevumi – kopā	29,229,769
		Uzturēšanas izdevumi	29,223,509
		Kārtējie izdevumi	172,673
		Atlīdzība	41,801
		Atalgojums	33,159
		Preces un pakalpojumi	130,872
		Subsīdijas, dotācijas un sociālie pabalsti	16,205,693
		Subsīdijas un dotācijas	16,205,693
		Uzturēšanas izdevumu transferti	12,845,143
		Valsts budžeta uzturēšanas izdevumu transferti citiem budžetiem noteiktam mērķim	12,845,143
		Valsts budžeta uzturēšanas izdevumu transferti pašvaldībām noteiktam mērķim	12,845,143
		Kapitālie izdevumi	6,260
		Pamatkapitāla veidošana	6,260
27.01.00	05.600	Klimata pārmaiņu finanšu instrumenta administrācija	
		Resursi izdevumu segšanai	362,704
		Dotācija no vispārējiem ieņēmumiem	362,704
		Vispārējā kārtībā sadalāmā dotācija no vispārējiem ieņēmumiem	362,704
		Izdevumi – kopā	362,704
		Uzturēšanas izdevumi	356,444
		Kārtējie izdevumi	172,673
		Atlīdzība	41,801
		Atalgojums	33,159
		Preces un pakalpojumi	130,872
		Subsīdijas, dotācijas un sociālie pabalsti	183,771
		Subsīdijas un dotācijas	183,771
		Kapitālie izdevumi	6,260
		Pamatkapitāla veidošana	6,260
27.02.00	05.600	Klimata pārmaiņu finanšu instrumenta projekti	
		Resursi izdevumu segšanai	28,867,065
		Dotācija no vispārējiem ieņēmumiem	28,867,065
		Vispārējā kārtībā sadalāmā dotācija no vispārējiem ieņēmumiem	28,867,065
		Izdevumi – kopā	28,867,065
		Uzturēšanas izdevumi	28,867,065
		Subsīdijas, dotācijas un sociālie pabalsti	16,021,922
		Subsīdijas un dotācijas	16,021,922
		Uzturēšanas izdevumu transferti	12,845,143
		Valsts budžeta uzturēšanas izdevumu transferti citiem budžetiem noteiktam mērķim	12,845,143
		Valsts budžeta uzturēšanas izdevumu transferti pašvaldībām noteiktam mērķim	12,845,143
28.00.00	05.600	Meteoroloģija un bīstamo atkritumu pārvaldība	
		Resursi izdevumu segšanai	2,751,312

		Dotācija no vispārējiem ieņēmumiem	2,751,312
		Vispārējā kārtībā sadalāmā dotācija no vispārējiem ieņēmumiem	2,751,312
		Izdevumi – kopā	2,751,312
		Uzturēšanas izdevumi	2,751,312
		Subsīdijas, dotācijas un sociālie pabalsti	2,623,464
		Subsīdijas un dotācijas	2,623,464
		Uzturēšanas izdevumu transferti	127,848
		Valsts budžeta uzturēšanas izdevumu transferti citiem budžetiem noteiktam mērķim	127,848
		Valsts budžeta transferti valsts budžeta daļēji finansētām atvasinātām publiskām personām un budžeta nefinansētām iestādēm noteiktam mērķim	127,848
30.00.00	06.200	Pašvaldību attīstības nacionālie atbalsta instrumenti	
		Resursi izdevumu segšanai	1,015,086
		Dotācija no vispārējiem ieņēmumiem	1,015,086
		Vispārējā kārtībā sadalāmā dotācija no vispārējiem ieņēmumiem	1,015,086
		Izdevumi – kopā	1,015,086
		Uzturēšanas izdevumi	998,211
		Kārtējie izdevumi	654,373
		Atlīdzība	35,320
		Atalgojums	28,462
		Preces un pakalpojumi	619,053
		Subsīdijas, dotācijas un sociālie pabalsti	71,143
		Subsīdijas un dotācijas	71,143
		Uzturēšanas izdevumu transferti	272,695
		Valsts budžeta uzturēšanas izdevumu transferti citiem budžetiem noteiktam mērķim	272,695
		Valsts budžeta uzturēšanas izdevumu transferti pašvaldībām noteiktam mērķim	272,695
		Kapitālie izdevumi	16,875
		Pamatkapitāla veidošana	16,875
31.00.00	06.200	Atbalsts plānošanas reģioniem	
		Resursi izdevumu segšanai	1,322,529
		Dotācija no vispārējiem ieņēmumiem	1,322,529
		Vispārējā kārtībā sadalāmā dotācija no vispārējiem ieņēmumiem	1,322,529
		Izdevumi – kopā	1,322,529
		Uzturēšanas izdevumi	1,322,529
		Uzturēšanas izdevumu transferti	1,322,529
		Pārējie valsts budžeta uzturēšanas izdevumu transferti citiem budžetiem	1,322,529
		Pārējie valsts budžeta uzturēšanas izdevumu transferti valsts budžeta daļēji finansētām atvasinātām publiskām personām un budžeta nefinansētām iestādēm	1,322,529
32.00.00	06.200	Valsts reģionālās attīstības politikas īstenošana	
		Resursi izdevumu segšanai	2,538,553
		Dotācija no vispārējiem ieņēmumiem	2,538,553
		Vispārējā kārtībā sadalāmā dotācija no vispārējiem ieņēmumiem	2,538,553

		Izdevumi – kopā	2,538,553
		Uzturēšanas izdevumi	2,279,408
		Kārtējie izdevumi	2,279,408
		Atlīdzība	1,615,957
		Atalgojums	1,267,939
		Preces un pakalpojumi	663,451
		Kapitālie izdevumi	259,145
		Pamatkapitāla veidošana	259,145
33.00.00	05.600	Emisijas kvotu izsolišanas instruments	
		Resursi izdevumu segšanai	15,651,592
		Dotācija no vispārējiem ieņēmumiem	15,651,592
		Vispārējā kārtībā sadalāmā dotācija no vispārējiem ieņēmumiem	15,651,592
		Izdevumi – kopā	15,651,592
		Uzturēšanas izdevumi	15,645,900
		Kārtējie izdevumi	1,559,468
		Atlīdzība	223,653
		Atalgojums	172,714
		Preces un pakalpojumi	1,335,815
		Subsīdijas, dotācijas un sociālie pabalsti	14,086,432
		Subsīdijas un dotācijas	14,086,432
		Kapitālie izdevumi	5,692
		Pamatkapitāla veidošana	5,692
33.01.00	05.600	Emisijas kvotu izsolišanas instrumenta administrācija	
		Resursi izdevumu segšanai	1,565,160
		Dotācija no vispārējiem ieņēmumiem	1,565,160
		Vispārējā kārtībā sadalāmā dotācija no vispārējiem ieņēmumiem	1,565,160
		Izdevumi – kopā	1,565,160
		Uzturēšanas izdevumi	1,559,468
		Kārtējie izdevumi	1,559,468
		Atlīdzība	223,653
		Atalgojums	172,714
		Preces un pakalpojumi	1,335,815
		Kapitālie izdevumi	5,692
		Pamatkapitāla veidošana	5,692
33.02.00	05.600	Emisijas kvotu izsolišanas instrumenta projekti	
		Resursi izdevumu segšanai	14,086,432
		Dotācija no vispārējiem ieņēmumiem	14,086,432
		Vispārējā kārtībā sadalāmā dotācija no vispārējiem ieņēmumiem	14,086,432
		Izdevumi – kopā	14,086,432
		Uzturēšanas izdevumi	14,086,432
		Subsīdijas, dotācijas un sociālie pabalsti	14,086,432
		Subsīdijas un dotācijas	14,086,432
61.00.00	05.600	Kohēzijas fonda (KF) projektu un pasākumu īstenošana	
		Resursi izdevumu segšanai	72,335,964
		Dotācija no vispārējiem ieņēmumiem	72,335,964
		Vispārējā kārtībā sadalāmā dotācija no vispārējiem ieņēmumiem	67,638,304
		Dotācija no vispārējiem ieņēmumiem atmaksām valsts pamatbudžetā	4,697,660

		Izdevumi – kopā	72,335,964
		Uzturēšanas izdevumi	63,193,095
		Kārtējie izdevumi	69,206
		Preces un pakalpojumi	69,206
		Subsīdijas, dotācijas un sociālie pabalsti	48,457,217
		Subsīdijas un dotācijas	48,457,217
		Uzturēšanas izdevumu transferti	14,666,672
		Valsts budžeta uzturēšanas izdevumu transferti citiem budžetiem noteiktam mērķim	14,597,466
		Valsts budžeta uzturēšanas izdevumu transferti pašvaldībām Eiropas Savienības politiku instrumentu un pārējās ārvalstu finanšu palīdzības līdzfinansētajiem projektiem (pasākumiem)	14,597,466
		Atmaksā valsts budžetā par veiktajiem uzturēšanas izdevumiem	69,206
		Kapitālie izdevumi	9,142,869
		Pamatkapitāla veidošana	4,514,415
		Kapitālo izdevumu transferti	4,628,454
		Atmaksā valsts budžetā par veiktajiem kapitālajiem izdevumiem	4,628,454
61.02.00	05.600	Atmaksas valsts pamatbudžetā par Kohēzijas fonda (KF) finansējumu (2007–2013)	
		Resursi izdevumu segšanai	4,697,660
		Dotācija no vispārējiem ieņēmumiem	4,697,660
		Dotācija no vispārējiem ieņēmumiem atmaksām valsts pamatbudžetā	4,697,660
		Izdevumi – kopā	4,697,660
		Uzturēšanas izdevumi	69,206
		Uzturēšanas izdevumu transferti	69,206
		Atmaksā valsts budžetā par veiktajiem uzturēšanas izdevumiem	69,206
		Kapitālie izdevumi	4,628,454
		Kapitālo izdevumu transferti	4,628,454
		Atmaksā valsts budžetā par veiktajiem kapitālajiem izdevumiem	4,628,454
61.07.00	05.600	Kohēzijas fonda (KF) projekti (2007–2013)	
		Resursi izdevumu segšanai	67,638,304
		Dotācija no vispārējiem ieņēmumiem	67,638,304
		Vispārējā kārtībā sadalāmā dotācija no vispārējiem ieņēmumiem	67,638,304
		Izdevumi – kopā	67,638,304
		Uzturēšanas izdevumi	63,123,889
		Kārtējie izdevumi	69,206
		Preces un pakalpojumi	69,206
		Subsīdijas, dotācijas un sociālie pabalsti	48,457,217
		Subsīdijas un dotācijas	48,457,217
		Uzturēšanas izdevumu transferti	14,597,466
		Valsts budžeta uzturēšanas izdevumu transferti citiem budžetiem noteiktam mērķim	14,597,466
		Valsts budžeta uzturēšanas izdevumu transferti pašvaldībām Eiropas Savienības politiku instrumentu un pārējās ārvalstu finanšu palīdzības līdzfinansētajiem projektiem (pasākumiem)	14,597,466

		Kapitālie izdevumi	4,514,415
		Pamatkapitāla veidošana	4,514,415
62.00.00	05.600	Eiropas Reģionālās attīstības fonda (ERAF) projektu un pasākumu īstenošana	
		Resursi izdevumu segšanai	49,479,154
		Dotācija no vispārējiem ieņēmumiem	49,479,154
		Vispārējā kārtībā sadalāmā dotācija no vispārējiem ieņēmumiem	43,169,115
		Dotācija no vispārējiem ieņēmumiem atmaksām valsts pamatbudžetā	6,310,039
		Izdevumi – kopā	49,479,154
		Uzturēšanas izdevumi	1,809,341
		Kārtējie izdevumi	531,833
		Atlīdzība	17,075
		Atalgojums	13,731
		Preces un pakalpojumi	514,758
		Uzturēšanas izdevumu transferti	1,277,508
		Valsts budžeta uzturēšanas izdevumu transferti citiem budžetiem noteiktam mērķim	1,277,508
		Valsts budžeta uzturēšanas izdevumu transferti pašvaldībām Eiropas Savienības politiku instrumentu un pārējās ārvalstu finanšu palīdzības līdzfinansētajiem projektiem (pasākumiem)	1,277,508
		Kapitālie izdevumi	47,669,813
		Pamatkapitāla veidošana	11,700,536
		Kapitālo izdevumu transferti	35,969,277
		Valsts budžeta transferti kapitālajiem izdevumiem citiem budžetiem noteiktam mērķim	29,659,238
		Valsts budžeta kapitālo izdevumu transferti pašvaldībām Eiropas Savienības politiku instrumentu un pārējās ārvalstu finanšu palīdzības līdzfinansētajiem projektiem (pasākumiem)	28,070,375
		Valsts budžeta kapitālo izdevumu transferti valsts budžeta daļēji finansētām atvasinātām publiskām personām un budžeta nefinansētām iestādēm noteiktam mērķim	1,588,863
		Atmaksa valsts budžetā par veiktajiem kapitālajiem izdevumiem	6,310,039
62.02.00	05.600	Atmaksas valsts pamatbudžetā par Eiropas Reģionālās attīstības fonda (ERAF) finansējumu (2007–2013)	
		Resursi izdevumu segšanai	6,310,039
		Dotācija no vispārējiem ieņēmumiem	6,310,039
		Dotācija no vispārējiem ieņēmumiem atmaksām valsts pamatbudžetā	6,310,039
		Izdevumi – kopā	6,310,039
		Kapitālie izdevumi	6,310,039
		Kapitālo izdevumu transferti	6,310,039
		Atmaksa valsts budžetā par veiktajiem kapitālajiem izdevumiem	6,310,039
62.06.00	05.600	Eiropas Reģionālās attīstības fonda (ERAF) projekti (2007–2013)	
		Resursi izdevumu segšanai	43,169,115
		Dotācija no vispārējiem ieņēmumiem	43,169,115

		Vispārējā kārtībā sadalāmā dotācija no vispārējiem ieņēmumiem	43,169,115
		Izdevumi – kopā	43,169,115
		Uzturēšanas izdevumi	1,809,341
		Kārtējie izdevumi	531,833
		Atlīdzība	17,075
		Atalgojums	13,731
		Preces un pakalpojumi	514,758
		Uzturēšanas izdevumu transferti	1,277,508
		Valsts budžeta uzturēšanas izdevumu transferti citiem budžetiem noteiktam mērķim	1,277,508
		Valsts budžeta uzturēšanas izdevumu transferti pašvaldībām Eiropas Savienības politiku instrumentu un pārējās ārvalstu finanšu palīdzības līdzfinansētajiem projektiem (pasākumiem)	1,277,508
		Kapitālie izdevumi	41,359,774
		Pamatkapitāla veidošana	11,700,536
		Kapitālo izdevumu transferti	29,659,238
		Valsts budžeta transferti kapitālajiem izdevumiem citiem budžetiem noteiktam mērķim	29,659,238
		Valsts budžeta kapitālo izdevumu transferti pašvaldībām Eiropas Savienības politiku instrumentu un pārējās ārvalstu finanšu palīdzības līdzfinansētajiem projektiem (pasākumiem)	28,070,375
		Valsts budžeta kapitālo izdevumu transferti valsts budžeta daļēji finansētām atvasinātām publiskām personām un budžeta nefinansētām iestādēm noteiktam mērķim	1,588,863
63.00.00	05.600	Eiropas Sociālā fonda (ESF) projektu un pasākumu īstenošana	
		Resursi izdevumu segšanai	149,400
		Dotācija no vispārējiem ieņēmumiem	149,400
		Vispārējā kārtībā sadalāmā dotācija no vispārējiem ieņēmumiem	149,400
		Izdevumi – kopā	149,400
		Uzturēšanas izdevumi	149,400
		Uzturēšanas izdevumu transferti	149,400
		Valsts budžeta uzturēšanas izdevumu transferti citiem budžetiem noteiktam mērķim	149,400
		Valsts budžeta uzturēšanas izdevumu transferti pašvaldībām Eiropas Savienības politiku instrumentu un pārējās ārvalstu finanšu palīdzības līdzfinansētajiem projektiem (pasākumiem)	149,400
63.06.00	05.600	Eiropas Sociālā fonda (ESF) projekti (2007–2013)	
		Resursi izdevumu segšanai	149,400
		Dotācija no vispārējiem ieņēmumiem	149,400
		Vispārējā kārtībā sadalāmā dotācija no vispārējiem ieņēmumiem	149,400
		Izdevumi – kopā	149,400
		Uzturēšanas izdevumi	149,400
		Uzturēšanas izdevumu transferti	149,400
		Valsts budžeta uzturēšanas izdevumu transferti citiem budžetiem noteiktam mērķim	149,400

	Valsts budžeta uzturēšanas izdevumu transferti pašvaldībām Eiropas Savienības politiku instrumentu un pārējās ārvalstu finanšu palīdzības līdzfinansētajiem projektiem (pasākumiem)	149,400
69.00.00	3. mērķa “Eiropas teritoriālā sadarbība” pārrobežu sadarbības programmu, projektu un pasākumu īstenošana	
	Resursi izdevumu segšanai	31,648,821
	Ārvalstu finanšu palīdzība iestādes ieņēmumos	23,752,862
	Ārvalstu finanšu palīdzība atmaksām valsts pamatbudžetam	232,866
	Transferti	2,064,157
	No valsts budžeta daļēji finansētu atvasinātu publisku personu un budžeta nefinansētu iestāžu transferti	2,064,157
	Valsts budžeta iestāžu saņemtie transferti no valsts budžeta daļēji finansētām atvasinātām publiskām personām un no budžeta nefinansētām iestādēm	2,064,157
	Valsts budžeta iestāžu saņemtā atmaksa no savas ministrijas, centrālās valsts iestādes padotībā esošām no valsts budžeta daļēji finansētām atvasinātām publiskām personām un budžeta nefinansētām iestādēm par Eiropas Savienības politiku instrumentu un pārējās ārvalstu finanšu palīdzības līdzfinansēto projektu (pasākumu) īstenošanā piešķirtajiem līdzekļiem	2,064,157
	Dotācija no vispārējiem ieņēmumiem	5,831,802
	Vispārējā kārtībā sadalāmā dotācija no vispārējiem ieņēmumiem	5,831,802
	Izdevumi – kopā	36,019,854
	Uzturēšanas izdevumi	35,996,016
	Kārtējie izdevumi	2,508,093
	Atlīdzība	1,538,549
	Atalgojums	1,201,228
	Preces un pakalpojumi	969,544
	Subsīdijas, dotācijas un sociālie pabalsti	8,965,130
	Subsīdijas un dotācijas	8,965,130
	Kārtējie maksājumi Eiropas Savienības budžetā un starptautiskā sadarbība	14,709,916
	Starptautiskā sadarbība	14,709,916
	Uzturēšanas izdevumu transferti	9,812,877
	Valsts budžeta uzturēšanas izdevumu transferti citiem budžetiem noteiktam mērķim	9,580,011
	Valsts budžeta uzturēšanas izdevumu transferti pašvaldībām Eiropas Savienības politiku instrumentu un pārējās ārvalstu finanšu palīdzības līdzfinansētajiem projektiem (pasākumiem)	6,799,049
	Valsts budžeta transferti valsts budžeta daļēji finansētām atvasinātām publiskām personām un budžeta nefinansētām iestādēm noteiktam mērķim	2,780,962
	Atmaksa valsts budžetā par veiktajiem uzturēšanas izdevumiem	232,866
	Kapitālie izdevumi	23,838
	Pamatkapitāla veidošana	23,838
	Finansiālā bilance	-4,371,033
	Finansēšana	4,371,033

		Naudas līdzekļi	4,371,033
		Ārvalstu finanšu palīdzības naudas līdzekļu atlikumu izmaiņas palielinājums (-) vai samazinājums (+)	4,371,033
69.02.00	05.600	Atmaksas valsts pamatbudžetā par 3. mērķa “Eiropas teritoriālā sadarbība” pārrobežu sadarbības programmu, projektu un pasākumu finansējumu (2007–2013)	
		Resursi izdevumu segšanai	2,297,023
		Ārvalstu finanšu palīdzība iestādes ieņēmumos	232,866
		Ārvalstu finanšu palīdzība atmaksām valsts pamatbudžetam	232,866
		Transferti	2,064,157
		No valsts budžeta daļēji finansētu atvasinātu publisku personu un budžeta nefinansētu iestāžu transferti	2,064,157
		Valsts budžeta iestāžu saņemtie transferti no valsts budžeta daļēji finansētām atvasinātām publiskām personām un no budžeta nefinansētām iestādēm	2,064,157
		Valsts budžeta iestāžu saņemtā atmaksa no savas ministrijas, centrālās valsts iestādes padotībā esošām no valsts budžeta daļēji finansētām atvasinātām publiskām personām un budžeta nefinansētām iestādēm par Eiropas Savienības politiku instrumentu un pārējās ārvalstu finanšu palīdzības līdzfinansēto projektu (pasākumu) istenošanā piešķirtajiem līdzekļiem	2,064,157
		Izdevumi – kopā	2,297,023
		Uzturēšanas izdevumi	2,297,023
		Subsīdijas, dotācijas un sociālie pabalsti	2,064,157
		Subsīdijas un dotācijas	2,064,157
		Uzturēšanas izdevumu transferti	232,866
		Atmaksa valsts budžetā par veiktajiem uzturēšanas izdevumiem	232,866
69.06.00	05.600	3. mērķa “Eiropas teritoriālā sadarbība” pārrobežu sadarbības programmu finansētie projekti (2007–2013)	
		Resursi izdevumu segšanai	116,566
		Ārvalstu finanšu palīdzība iestādes ieņēmumos	28,850
		Dotācija no vispārējiem ieņēmumiem	87,716
		Vispārējā kārtībā sadalāmā dotācija no vispārējiem ieņēmumiem	87,716
		Izdevumi – kopā	116,566
		Uzturēšanas izdevumi	116,566
		Kārtējie izdevumi	87,716
		Atlīdzība	37,793
		Atalgojums	30,452
		Preces un pakalpojumi	49,923
		Kārtējie maksājumi Eiropas Savienības budžetā un starptautiskā sadarbība	19,478
		Starptautiskā sadarbība	19,478
		Uzturēšanas izdevumu transferti	9,372
		Valsts budžeta uzturēšanas izdevumu transferti citiem budžetiem noteiktam mērķim	9,372
		Valsts budžeta uzturēšanas izdevumu transferti pašvaldībām Eiropas Savienības politiku instrumentu un pārējās ārvalstu finanšu palīdzības līdzfinansētajiem projektiem (pasākumiem)	9,372

69.07.00	04.111	Pārrobežu sadarbības programmu darbības nodrošināšana, projekti un pasākumi (2007–2013)	
		Resursi izdevumu segšanai	29,235,232
		Ārvalstu finanšu palīdzība iestādes ieņēmumos	23,491,146
		Dotācija no vispārējiem ieņēmumiem	5,744,086
		Vispārējā kārtībā sadalāmā dotācija no vispārējiem ieņēmumiem	5,744,086
		Izdevumi – kopā	33,606,265
		Uzturēšanas izdevumi	33,582,427
		Kārtējie izdevumi	2,420,377
		Atlīdzība	1,500,756
		Atalgojums	1,170,776
		Preces un pakalpojumi	919,621
		Subsīdijas, dotācijas un sociālie pabalsti	6,900,973
		Subsīdijas un dotācijas	6,900,973
		Kārtējie maksājumi Eiropas Savienības budžetā un starptautiskā sadarbība	14,690,438
		Starptautiskā sadarbība	14,690,438
		Uzturēšanas izdevumu transferti	9,570,639
		Valsts budžeta uzturēšanas izdevumu transferti citiem budžetiem noteiktam mērķim	9,570,639
		Valsts budžeta uzturēšanas izdevumu transferti pašvaldībām Eiropas Savienības politiku instrumentu un pārējās ārvalstu finanšu palīdzības līdzfinansētajiem projektiem (pasākumiem)	6,789,677
		Valsts budžeta transferti valsts budžeta daļēji finansētām atvasinātām publiskām personām un budžeta nefinansētām iestādēm noteiktam mērķim	2,780,962
		Kapitālie izdevumi	23,838
		Pamatkapitāla veidošana	23,838
		Finansiālā bilance	-4,371,033
		Finansēšana	4,371,033
		Naudas līdzekļi	4,371,033
		Ārvalstu finanšu palīdzības naudas līdzekļu atlikumu izmaiņas palielinājums (-) vai samazinājums (+)	4,371,033
70.00.00	05.600	Citu Eiropas Savienības politiku instrumentu projektu un pasākumu īstenošana	
		Resursi izdevumu segšanai	4,506,044
		Ārvalstu finanšu palīdzība iestādes ieņēmumos	41,451
		Ārvalstu finanšu palīdzība atmaksām valsts pamatbudžetam	41,451
		Transferti	107,391
		Valsts budžeta transferti	107,391
		Valsts pamatbudžeta savstarpējie transferti	107,391
		Valsts pamatbudžeta iestāžu saņemtie transferti no valsts pamatbudžeta	107,391
		Valsts pamatbudžeta iestāžu saņemtie transferti no ārvalstu finanšu palīdzības līdzekļiem	107,391
		Dotācija no vispārējiem ieņēmumiem	4,357,202
		Vispārējā kārtībā sadalāmā dotācija no vispārējiem ieņēmumiem	4,357,202

		Izdevumi – kopā	4,506,044
		Uzturēšanas izdevumi	4,457,244
		Kārtējie izdevumi	4,156,735
		Atlīdzība	2,700,526
		Atalgojums	2,101,113
		Preces un pakalpojumi	1,456,209
		Subsīdijas, dotācijas un sociālie pabalsti	219,861
		Subsīdijas un dotācijas	219,861
		Uzturēšanas izdevumu transferti	80,648
		Valsts budžeta uzturēšanas izdevumu transferti citiem budžetiem noteiktam mērķim	39,197
		Valsts budžeta uzturēšanas izdevumu transferti pašvaldībām Eiropas Savienības politiku instrumentu un pārējās ārvalstu finanšu palīdzības līdzfinansētajiem projektiem (pasākumiem)	39,197
		Atmaksā valsts budžetā par veiktajiem uzturēšanas izdevumiem	41,451
		Kapitālie izdevumi	48,800
		Pamatkapitāla veidošana	48,800
70.02.00	05.600	Atmaksas valsts pamatbudžetā par citu Eiropas Savienības politiku instrumentu projektu un pasākumu finansējumu (2007–2013)	
		Resursi izdevumu segšanai	41,451
		Ārvalstu finanšu palīdzība iestādes ieņēmumos	41,451
		Ārvalstu finanšu palīdzība atmaksām valsts pamatbudžetam	41,451
		Izdevumi – kopā	41,451
		Uzturēšanas izdevumi	41,451
		Uzturēšanas izdevumu transferti	41,451
		Atmaksā valsts budžetā par veiktajiem uzturēšanas izdevumiem	41,451
70.05.00	05.600	Tehniskā palīdzība ERAF, ESF, KF apgūšanai (2007–2013)	
		Resursi izdevumu segšanai	3,542,135
		Dotācija no vispārējiem ieņēmumiem	3,542,135
		Vispārējā kārtībā sadalāmā dotācija no vispārējiem ieņēmumiem	3,542,135
		Izdevumi – kopā	3,542,135
		Uzturēšanas izdevumi	3,496,569
		Kārtējie izdevumi	3,496,569
		Atlīdzība	2,373,569
		Atalgojums	1,837,629
		Preces un pakalpojumi	1,123,000
		Kapitālie izdevumi	45,566
		Pamatkapitāla veidošana	45,566
70.06.00	05.600	LIFE programmas projekti	
		Resursi izdevumu segšanai	815,067
		Dotācija no vispārējiem ieņēmumiem	815,067
		Vispārējā kārtībā sadalāmā dotācija no vispārējiem ieņēmumiem	815,067
		Izdevumi – kopā	815,067
		Uzturēšanas izdevumi	811,833
		Kārtējie izdevumi	552,775
		Atlīdzība	326,957

		Atalgojums	263,484
		Preces un pakalpojumi	225,818
		Subsīdijas, dotācijas un sociālie pabalsti	219,861
		Subsīdijas un dotācijas	219,861
		Uzturēšanas izdevumu transferti	39,197
		Valsts budžeta uzturēšanas izdevumu transferti citiem budžetiem noteiktam mērķim	39,197
		Valsts budžeta uzturēšanas izdevumu transferti pašvaldībām Eiropas Savienības politiku instrumentu un pārējās ārvalstu finanšu palīdzības līdzfinansētajiem projektiem (pasākumiem)	39,197
		Kapitālie izdevumi	3,234
		Pamatkapitāla veidošana	3,234
70.09.00	05.600	Latvijas pārstāvju ceļa izdevumu kompensācija, dodoties uz Eiropas Savienības Padomes darba grupu sanāksmēm un Padomes sanāksmēm	
		Resursi izdevumu segšanai	107,391
		Transferti	107,391
		Valsts budžeta transferti	107,391
		Valsts pamatbudžeta savstarpējie transferti	107,391
		Valsts pamatbudžeta iestāžu saņemtie transferti no valsts pamatbudžeta	107,391
		Valsts pamatbudžeta iestāžu saņemtie transferti no ārvalstu finanšu palīdzības līdzekļiem	107,391
		Izdevumi – kopā	107,391
		Uzturēšanas izdevumi	107,391
		Kārtējie izdevumi	107,391
		Preces un pakalpojumi	107,391
71.00.00	05.600	Eiropas Ekonomikas zonas un Norvēģijas finanšu instrumentu finansēto programmu, projektu un pasākumu īstenošana	
		Resursi izdevumu segšanai	4,339,652
		Dotācija no vispārējiem ieņēmumiem	4,339,652
		Vispārējā kārtībā sadalāmā dotācija no vispārējiem ieņēmumiem	4,339,652
		Izdevumi – kopā	4,339,652
		Uzturēšanas izdevumi	4,339,652
		Kārtējie izdevumi	512,761
		Atlīdzība	223,638
		Atalgojums	178,410
		Preces un pakalpojumi	289,123
		Subsīdijas, dotācijas un sociālie pabalsti	3,826,891
		Subsīdijas un dotācijas	3,826,891
71.06.00	05.600	Eiropas Ekonomikas zonas un Norvēģijas finanšu instrumentu finansēto programmu, projektu un pasākumu īstenošana	
		Resursi izdevumu segšanai	4,339,652
		Dotācija no vispārējiem ieņēmumiem	4,339,652
		Vispārējā kārtībā sadalāmā dotācija no vispārējiem ieņēmumiem	4,339,652
		Izdevumi – kopā	4,339,652
		Uzturēšanas izdevumi	4,339,652
		Kārtējie izdevumi	512,761

		Atlīdzība	223,638
		Atalgojums	178,410
		Preces un pakalpojumi	289,123
		Subsīdijas, dotācijas un sociālie pabalsti	3,826,891
		Subsīdijas un dotācijas	3,826,891
72.00.00	05.600	Latvijas un Šveices sadarbības programmas finansēto projektu un pasākumu īstenošana	
		Resursi izdevumu segšanai	2,811,448
		Transferti	407,512
		Pašvaldību budžeta transferti	407,512
		Valsts budžeta iestāžu saņemtie transferti no pašvaldībām	407,512
		Valsts budžeta iestāžu saņemtie transferti (izņemot atmaksas) no pašvaldībām	407,512
		Dotācija no vispārējiem ieņēmumiem	2,403,936
		Vispārējā kārtībā sadalāmā dotācija no vispārējiem ieņēmumiem	2,403,936
		Izdevumi – kopā	2,811,448
		Uzturēšanas izdevumi	167,395
		Kārtējie izdevumi	167,395
		Atlīdzība	49,519
		Atalgojums	39,907
		Preces un pakalpojumi	117,876
		Kapitālie izdevumi	2,644,053
		Pamatkapitāla veidošana	2,644,053
72.06.00	05.600	Latvijas un Šveices sadarbības programmas projekti	
		Resursi izdevumu segšanai	2,811,448
		Transferti	407,512
		Pašvaldību budžeta transferti	407,512
		Valsts budžeta iestāžu saņemtie transferti no pašvaldībām	407,512
		Valsts budžeta iestāžu saņemtie transferti (izņemot atmaksas) no pašvaldībām	407,512
		Dotācija no vispārējiem ieņēmumiem	2,403,936
		Vispārējā kārtībā sadalāmā dotācija no vispārējiem ieņēmumiem	2,403,936
		Izdevumi – kopā	2,811,448
		Uzturēšanas izdevumi	167,395
		Kārtējie izdevumi	167,395
		Atlīdzība	49,519
		Atalgojums	39,907
		Preces un pakalpojumi	117,876
		Kapitālie izdevumi	2,644,053
		Pamatkapitāla veidošana	2,644,053
73.00.00	05.600	Pārējās ārvalstu finanšu palīdzības līdzfinansētie projekti	
		Resursi izdevumu segšanai	200,303
		Ārvalstu finanšu palīdzība iestādes ieņēmumos	200,303
		Izdevumi – kopā	342,590
		Uzturēšanas izdevumi	342,590
		Kārtējie izdevumi	342,590
		Atlīdzība	106,604
		Atalgojums	84,021
		Preces un pakalpojumi	235,986

		Finansiālā bilance	-142,287
		Finansēšana	142,287
		Naudas līdzekļi	142,287
		Ārvalstu finanšu palīdzības naudas līdzekļu atlikumu izmaiņas palielinājums (-) vai samazinājums (+)	142,287
73.06.00	05.600	Pārējās ārvalstu finanšu palīdzības līdzfinansētie projekti (2007–2013)	
		Resursi izdevumu segšanai	200,303
		Ārvalstu finanšu palīdzība iestādes ieņēmumos	200,303
		Izdevumi – kopā	342,590
		Uzturēšanas izdevumi	342,590
		Kārtējie izdevumi	342,590
		Atlīdzība	106,604
		Atalgojums	84,021
		Preces un pakalpojumi	235,986
		Finansiālā bilance	-142,287
		Finansēšana	142,287
		Naudas līdzekļi	142,287
		Ārvalstu finanšu palīdzības naudas līdzekļu atlikumu izmaiņas palielinājums (-) vai samazinājums (+)	142,287
96.00.00	05.600	Latvijas prezidentūras Eiropas Savienības Padomē nodrošināšana 2015. gadā	
		Resursi izdevumu segšanai	1,632,503
		Dotācija no vispārējiem ieņēmumiem	1,632,503
		Vispārējā kārtībā sadalāmā dotācija no vispārējiem ieņēmumiem	1,632,503
		Izdevumi – kopā	1,632,503
		Uzturēšanas izdevumi	1,622,813
		Kārtējie izdevumi	1,592,176
		Atlīdzība	710,349
		Atalgojums	389,783
		Preces un pakalpojumi	881,827
		Subsīdijas, dotācijas un sociālie pabalsti	30,637
		Subsīdijas un dotācijas	30,637
		Kapitālie izdevumi	9,690
		Pamatkapitāla veidošana	9,690
97.00.00	05.600	Nozaru vadība un politikas plānošana	
		Resursi izdevumu segšanai	6,314,244
		Dotācija no vispārējiem ieņēmumiem	6,314,244
		Vispārējā kārtībā sadalāmā dotācija no vispārējiem ieņēmumiem	6,314,244
		Izdevumi – kopā	6,314,244
		Uzturēšanas izdevumi	6,242,870
		Kārtējie izdevumi	6,110,947
		Atlīdzība	4,701,166
		Atalgojums	3,738,880
		Preces un pakalpojumi	1,409,781
		Subsīdijas, dotācijas un sociālie pabalsti	131,923
		Subsīdijas un dotācijas	131,923
		Kapitālie izdevumi	71,374
		Pamatkapitāla veidošana	71,374

22. Kultūras ministrija

Resursi izdevumu segšanai	127,666,103
Ieņēmumi no maksas pakalpojumiem un citi pašu ieņēmumi – kopā	4,535,407
Ārvalstu finanšu palīdzība iestādes ieņēmumos	1,526,835
Ārvalstu finanšu palīdzība atmaksām valsts pamatbudžetam	1,356,636
Transferti	267,989
Valsts budžeta transferti	267,989
Valsts pamatbudžeta savstarpējie transferti	267,989
Valsts pamatbudžeta iestāžu saņemtie transferti no valsts pamatbudžeta	267,989
Valsts pamatbudžeta iestāžu saņemtie transferti no valsts pamatbudžeta dotācijas no vispārējiem ieņēmumiem	212,482
Valsts pamatbudžeta iestāžu saņemtie transferti no ārvalstu finanšu palīdzības līdzekļiem	55,507
Dotācija no vispārējiem ieņēmumiem	121,335,872
Vispārējā kārtībā sadalāmā dotācija no vispārējiem ieņēmumiem	121,335,872
Izdevumi – kopā	127,666,103
Uzturēšanas izdevumi	124,846,219
Kārtējie izdevumi	57,820,501
Atlīdzība	36,646,693
Atalgojums	29,464,229
Preces un pakalpojumi	21,173,808
Subsīdijas, dotācijas un sociālie pabalsti	42,923,928
Subsīdijas un dotācijas	42,213,675
Sociālie pabalsti	710,253
Kārtējie maksājumi Eiropas Savienības budžetā un starptautiskā sadarbība	179,811
Starptautiskā sadarbība	179,811
Uzturēšanas izdevumu transferti	23,921,979
Valsts budžeta uzturēšanas izdevumu transferti	334,163
Valsts budžeta uzturēšanas izdevumu transferti no valsts pamatbudžeta uz valsts pamatbudžetu	334,163
Valsts budžeta uzturēšanas izdevumu transferti no valsts pamatbudžeta dotācijas no vispārējiem ieņēmumiem uz valsts pamatbudžetu	334,163
Valsts budžeta uzturēšanas izdevumu transferti citiem budžetiem noteiktam mērķim	21,519,283
Valsts budžeta uzturēšanas izdevumu transferti pašvaldībām noteiktam mērķim	13,487,205
Valsts budžeta transferti valsts budžeta daļēji finansētām atvasinātām publiskām personām un budžeta nefinansētām iestādēm noteiktam mērķim	8,032,078
Pārējie valsts budžeta uzturēšanas izdevumu transferti citiem budžetiem	711,897
Pārējie valsts budžeta uzturēšanas izdevumu transferti pašvaldībām	262,314

		Pārējie valsts budžeta uzturēšanas izdevumu transferti valsts budžeta daļēji finansētām atvasinātām publiskām personām un budžeta nefinansētām iestādēm	449,583
		Atmaksa valsts budžetā par veiktajiem uzturēšanas izdevumiem	1,356,636
		Kapitālie izdevumi	2,819,884
		Pamatkapitāla veidošana	2,819,884
19.00.00	08.000	Profesionālā māksla	
		Resursi izdevumu segšanai	26,301,702
		Ieņēmumi no maksas pakalpojumiem un citi pašu ieņēmumi – kopā	19,556
		Dotācija no vispārējiem ieņēmumiem	26,282,146
		Vispārējā kārtībā sadalāmā dotācija no vispārējiem ieņēmumiem	26,282,146
		Izdevumi – kopā	26,301,702
		Uzturēšanas izdevumi	26,298,856
		Kārtējie izdevumi	393,431
		Atlīdzība	177,042
		Atalgojums	141,322
		Preces un pakalpojumi	216,389
		Subsīdijas, dotācijas un sociālie pabalsti	25,644,088
		Subsīdijas un dotācijas	25,578,778
		Sociālie pabalsti	65,310
		Kārtējie maksājumi Eiropas Savienības budžetā un starptautiskā sadarbība	119,050
		Starptautiskā sadarbība	119,050
		Uzturēšanas izdevumu transferti	142,287
		Valsts budžeta uzturēšanas izdevumu transferti citiem budžetiem noteiktam mērķim	142,287
		Valsts budžeta uzturēšanas izdevumu transferti pašvaldībām noteiktam mērķim	142,287
		Kapitālie izdevumi	2,846
		Pamatkapitāla veidošana	2,846
19.03.00	08.200	Filmu nozare	
		Resursi izdevumu segšanai	3,156,823
		Ieņēmumi no maksas pakalpojumiem un citi pašu ieņēmumi – kopā	19,556
		Dotācija no vispārējiem ieņēmumiem	3,137,267
		Vispārējā kārtībā sadalāmā dotācija no vispārējiem ieņēmumiem	3,137,267
		Izdevumi – kopā	3,156,823
		Uzturēšanas izdevumi	3,153,977
		Kārtējie izdevumi	275,333
		Atlīdzība	177,042
		Atalgojums	141,322
		Preces un pakalpojumi	98,291
		Subsīdijas, dotācijas un sociālie pabalsti	2,759,594
		Subsīdijas un dotācijas	2,759,594
		Kārtējie maksājumi Eiropas Savienības budžetā un starptautiskā sadarbība	119,050
		Starptautiskā sadarbība	119,050
		Kapitālie izdevumi	2,846
		Pamatkapitāla veidošana	2,846

19.07.00	08.240	Mākslas un literatūra	
		Resursi izdevumu segšanai	23,144,879
		Dotācija no vispārējiem ieņēmumiem	23,144,879
		Vispārējā kārtībā sadalāmā dotācija no vispārējiem ieņēmumiem	23,144,879
		Izdevumi – kopā	23,144,879
		Uzturēšanas izdevumi	23,144,879
		Kārtējie izdevumi	118,098
		Preces un pakalpojumi	118,098
		Subsīdijas, dotācijas un sociālie pabalsti	22,884,494
		Subsīdijas un dotācijas	22,819,184
		Sociālie pabalsti	65,310
		Uzturēšanas izdevumu transferti	142,287
		Valsts budžeta uzturēšanas izdevumu transferti citiem budžetiem noteiktam mērķim	142,287
		Valsts budžeta uzturēšanas izdevumu transferti pašvaldībām noteiktam mērķim	142,287
20.00.00	09.200	Kultūrizglītība	
		Resursi izdevumu segšanai	38,498,061
		Ieņēmumi no maksas pakalpojumiem un citi pašu ieņēmumi – kopā	613,717
		Transferti	13,043
		Valsts budžeta transferti	13,043
		Valsts pamatbudžeta savstarpējie transferti	13,043
		Valsts pamatbudžeta iestāžu saņemtie transferti no valsts pamatbudžeta	13,043
		Valsts pamatbudžeta iestāžu saņemtie transferti no valsts pamatbudžeta dotācijas no vispārējiem ieņēmumiem	13,043
		Dotācija no vispārējiem ieņēmumiem	37,871,301
		Vispārējā kārtībā sadalāmā dotācija no vispārējiem ieņēmumiem	37,871,301
		Izdevumi – kopā	38,498,061
		Uzturēšanas izdevumi	37,967,425
		Kārtējie izdevumi	16,398,296
		Atlīdzība	13,895,691
		Atalgojums	11,214,721
		Preces un pakalpojumi	2,502,605
		Subsīdijas, dotācijas un sociālie pabalsti	578,680
		Subsīdijas un dotācijas	129,452
		Sociālie pabalsti	449,228
		Uzturēšanas izdevumu transferti	20,990,449
		Valsts budžeta uzturēšanas izdevumu transferti citiem budžetiem noteiktam mērķim	20,990,449
		Valsts budžeta uzturēšanas izdevumu transferti pašvaldībām noteiktam mērķim	13,145,716
		Valsts budžeta transferti valsts budžeta daļēji finansētām atvasinātām publiskām personām un budžeta nefinansētām iestādēm noteiktam mērķim	7,844,733
		Kapitālie izdevumi	530,636
		Pamatkapitāla veidošana	530,636
21.00.00	08.200	Kultūras mantojums	
		Resursi izdevumu segšanai	32,126,507

	Ieņēmumi no maksas pakalpojumiem un citi pašu ieņēmumi – kopā	3,894,543
	Dotācija no vispārējiem ieņēmumiem	28,231,964
	Vispārējā kārtībā sadalāmā dotācija no vispārējiem ieņēmumiem	28,231,964
	Izdevumi – kopā	32,126,507
	Uzturēšanas izdevumi	30,733,826
	Kārtējie izdevumi	29,628,716
	Atlīdzība	18,868,574
	Atalgojums	15,209,132
	Preces un pakalpojumi	10,760,142
	Subsīdijas, dotācijas un sociālie pabalsti	582,859
	Subsīdijas un dotācijas	582,859
	Kārtējie maksājumi Eiropas Savienības budžetā un starptautiskā sadarbība	15,902
	Starptautiskā sadarbība	15,902
	Uzturēšanas izdevumu transferti	506,349
	Valsts budžeta uzturēšanas izdevumu transferti citiem budžetiem noteiktam mērķim	113,830
	Valsts budžeta uzturēšanas izdevumu transferti pašvaldībām noteiktam mērķim	113,830
	Pārējie valsts budžeta uzturēšanas izdevumu transferti citiem budžetiem	392,519
	Pārējie valsts budžeta uzturēšanas izdevumu transferti pašvaldībām	91,569
	Pārējie valsts budžeta uzturēšanas izdevumu transferti valsts budžeta daļēji finansētām atvasinātām publiskām personām un budžeta nefinansētām iestādēm	300,950
	Kapitālie izdevumi	1,392,681
	Pamatkapitāla veidošana	1,392,681
22.00.00	Kultūras projekti un investīcijas	
	Resursi izdevumu segšanai	17,499,149
	Dotācija no vispārējiem ieņēmumiem	17,499,149
	Vispārējā kārtībā sadalāmā dotācija no vispārējiem ieņēmumiem	17,499,149
	Izdevumi – kopā	17,499,149
	Uzturēšanas izdevumi	17,459,892
	Kārtējie izdevumi	6,222,503
	Atlīdzība	642,208
	Atalgojums	540,481
	Preces un pakalpojumi	5,580,295
	Subsīdijas, dotācijas un sociālie pabalsti	10,616,201
	Subsīdijas un dotācijas	10,599,412
	Sociālie pabalsti	16,789
	Kārtējie maksājumi Eiropas Savienības budžetā un starptautiskā sadarbība	44,859
	Starptautiskā sadarbība	44,859
	Uzturēšanas izdevumu transferti	576,329
	Valsts budžeta uzturēšanas izdevumu transferti citiem budžetiem noteiktam mērķim	265,880
	Valsts budžeta uzturēšanas izdevumu transferti pašvaldībām noteiktam mērķim	85,372

		Valsts budžeta transferti valsts budžeta daļēji finansētām atvasinātām publiskām personām un budžeta nefinansētām iestādēm noteiktam mērķim	180,508
		Pārējie valsts budžeta uzturēšanas izdevumu transferti citiem budžetiem	310,449
		Pārējie valsts budžeta uzturēšanas izdevumu transferti pašvaldībām	170,745
		Pārējie valsts budžeta uzturēšanas izdevumu transferti valsts budžeta daļēji finansētām atvasinātām publiskām personām un budžeta nefinansētām iestādēm	139,704
		Kapitālie izdevumi	39,257
		Pamatkapitāla veidošana	39,257
22.01.00	08.200	Valsts kultūrkapitāla fonds	
		Resursi izdevumu segšanai	6,605,317
		Dotācija no vispārējiem ieņēmumiem	6,605,317
		Vispārējā kārtībā sadalāmā dotācija no vispārējiem ieņēmumiem	6,605,317
		Izdevumi – kopā	6,605,317
		Uzturēšanas izdevumi	6,601,048
		Kārtējie izdevumi	401,278
		Atlīdzība	333,634
		Atalgojums	261,325
		Preces un pakalpojumi	67,644
		Subsīdijas, dotācijas un sociālie pabalsti	6,029,025
		Subsīdijas un dotācijas	6,029,025
		Uzturēšanas izdevumu transferti	170,745
		Pārējie valsts budžeta uzturēšanas izdevumu transferti citiem budžetiem	170,745
		Pārējie valsts budžeta uzturēšanas izdevumu transferti pašvaldībām	170,745
		Kapitālie izdevumi	4,269
		Pamatkapitāla veidošana	4,269
22.02.00	08.290	Kultūras pasākumi, sadarbības līgumi un programmas	
		Resursi izdevumu segšanai	1,245,504
		Dotācija no vispārējiem ieņēmumiem	1,245,504
		Vispārējā kārtībā sadalāmā dotācija no vispārējiem ieņēmumiem	1,245,504
		Izdevumi – kopā	1,245,504
		Uzturēšanas izdevumi	1,245,504
		Kārtējie izdevumi	926,879
		Preces un pakalpojumi	926,879
		Subsīdijas, dotācijas un sociālie pabalsti	245,311
		Subsīdijas un dotācijas	228,522
		Sociālie pabalsti	16,789
		Kārtējie maksājumi Eiropas Savienības budžetā un starptautiskā sadarbība	44,859
		Starptautiskā sadarbība	44,859
		Uzturēšanas izdevumu transferti	28,455
		Pārējie valsts budžeta uzturēšanas izdevumu transferti citiem budžetiem	28,455

		Pārējie valsts budžeta uzturēšanas izdevumu transferti valsts budžeta daļēji finansētām atvasinātām publiskām personām un budžeta nefinansētām iestādēm	28,455
22.05.00	08.210	Valsts vienotā bibliotēku informācijas sistēma	
		Resursi izdevumu segšanai	419,349
		Dotācija no vispārējiem ieņēmumiem	419,349
		Vispārējā kārtībā sadalāmā dotācija no vispārējiem ieņēmumiem	419,349
		Izdevumi – kopā	419,349
		Uzturēšanas izdevumi	384,930
		Kārtējie izdevumi	384,930
		Atlīdzība	69,782
		Atalgojums	56,235
		Preces un pakalpojumi	315,148
		Kapitālie izdevumi	34,419
		Pamatkapitāla veidošana	34,419
22.07.00	08.200	Nomas maksas VAS “Valsts nekustamie īpašumi” programmas “Mantojums-2018” ietvaros	
		Resursi izdevumu segšanai	3,190,532
		Dotācija no vispārējiem ieņēmumiem	3,190,532
		Vispārējā kārtībā sadalāmā dotācija no vispārējiem ieņēmumiem	3,190,532
		Izdevumi – kopā	3,190,532
		Uzturēšanas izdevumi	3,190,532
		Kārtējie izdevumi	3,154,269
		Preces un pakalpojumi	3,154,269
		Subsīdijas, dotācijas un sociālie pabalsti	36,263
		Subsīdijas un dotācijas	36,263
22.08.00	08.290	UNESCO Latvijas Nacionālā komisija	
		Resursi izdevumu segšanai	111,249
		Dotācija no vispārējiem ieņēmumiem	111,249
		Vispārējā kārtībā sadalāmā dotācija no vispārējiem ieņēmumiem	111,249
		Izdevumi – kopā	111,249
		Uzturēšanas izdevumi	111,249
		Uzturēšanas izdevumu transferti	111,249
		Pārējie valsts budžeta uzturēšanas izdevumu transferti citiem budžetiem	111,249
		Pārējie valsts budžeta uzturēšanas izdevumu transferti valsts budžeta daļēji finansētām atvasinātām publiskām personām un budžeta nefinansētām iestādēm	111,249
22.10.00	08.290	Nevalstisko organizāciju atbalsts un sabiedrības integrācijas politikas īstenošana	
		Resursi izdevumu segšanai	532,476
		Dotācija no vispārējiem ieņēmumiem	532,476
		Vispārējā kārtībā sadalāmā dotācija no vispārējiem ieņēmumiem	532,476
		Izdevumi – kopā	532,476
		Uzturēšanas izdevumi	532,476
		Kārtējie izdevumi	123,790
		Atlīdzība	2,846
		Atalgojums	2,302

		Preces un pakalpojumi	120,944
		Subsīdijas, dotācijas un sociālie pabalsti	408,686
		Subsīdijas un dotācijas	408,686
22.11.00	08.290	Rīga – Eiropas kultūras galvaspilsēta 2014. gadā	
		Resursi izdevumu segšanai	5,394,722
		Dotācija no vispārējiem ieņēmumiem	5,394,722
		Vispārējā kārtībā sadalāmā dotācija no vispārējiem ieņēmumiem	5,394,722
		Izdevumi – kopā	5,394,722
		Uzturēšanas izdevumi	5,394,153
		Kārtējie izdevumi	1,231,357
		Atlīdzība	235,946
		Atalgojums	220,619
		Preces un pakalpojumi	995,411
		Subsīdijas, dotācijas un sociālie pabalsti	3,896,916
		Subsīdijas un dotācijas	3,896,916
		Uzturēšanas izdevumu transferti	265,880
		Valsts budžeta uzturēšanas izdevumu transferti citiem budžetiem noteiktam mērķim	265,880
		Valsts budžeta uzturēšanas izdevumu transferti pašvaldībām noteiktam mērķim	85,372
		Valsts budžeta transferti valsts budžeta daļēji finansētām atvasinātām publiskām personām un budžeta nefinansētām iestādēm noteiktam mērķim	180,508
		Kapitālie izdevumi	569
		Pamatkapitāla veidošana	569
24.00.00	08.200	Informācijas tehnoloģiju attīstība un uzturēšana kultūras nozarē	
		Resursi izdevumu segšanai	439,667
		Dotācija no vispārējiem ieņēmumiem	439,667
		Vispārējā kārtībā sadalāmā dotācija no vispārējiem ieņēmumiem	439,667
		Izdevumi – kopā	439,667
		Uzturēšanas izdevumi	268,922
		Kārtējie izdevumi	268,922
		Preces un pakalpojumi	268,922
		Kapitālie izdevumi	170,745
		Pamatkapitāla veidošana	170,745
62.00.00	08.000	Eiropas Reģionālās attīstības fonda (ERAF) projektu un pasākumu īstenošana	
		Resursi izdevumu segšanai	1,083,967
		Dotācija no vispārējiem ieņēmumiem	1,083,967
		Vispārējā kārtībā sadalāmā dotācija no vispārējiem ieņēmumiem	1,083,967
		Izdevumi – kopā	1,083,967
		Uzturēšanas izdevumi	428,023
		Kārtējie izdevumi	428,023
		Preces un pakalpojumi	428,023
		Kapitālie izdevumi	655,944
		Pamatkapitāla veidošana	655,944
62.06.00	08.200	Eiropas Reģionālās attīstības fonda (ERAF) projektu un pasākumu īstenošana (2007–2013)	
		Resursi izdevumu segšanai	1,083,967

		Dotācija no vispārējiem ieņēmumiem	1,083,967
		Vispārējā kārtībā sadalāmā dotācija no vispārējiem ieņēmumiem	1,083,967
		Izdevumi – kopā	1,083,967
		Uzturēšanas izdevumi	428,023
		Kārtējie izdevumi	428,023
		Preces un pakalpojumi	428,023
		Kapitālie izdevumi	655,944
		Pamatkapitāla veidošana	655,944
63.00.00		Eiropas Sociālā fonda (ESF) projektu un pasākumu īstenošana	
		Resursi izdevumu segšanai	199,261
		Transferti	199,261
		Valsts budžeta transferti	199,261
		Valsts pamatbudžeta savstarpējie transferti	199,261
		Valsts pamatbudžeta iestāžu saņemtie transferti no valsts pamatbudžeta	199,261
		Valsts pamatbudžeta iestāžu saņemtie transferti no valsts pamatbudžeta dotācijas no vispārējiem ieņēmumiem	199,261
		Izdevumi – kopā	199,261
		Uzturēšanas izdevumi	199,261
		Kārtējie izdevumi	20,335
		Atlīdzība	18,942
		Atalgojums	15,265
		Preces un pakalpojumi	1,393
		Subsīdijas, dotācijas un sociālie pabalsti	178,926
		Sociālie pabalsti	178,926
63.06.00	09.200	Eiropas Sociālā fonda (ESF) projektu un pasākumu īstenošana (2007–2013)	
		Resursi izdevumu segšanai	199,261
		Transferti	199,261
		Valsts budžeta transferti	199,261
		Valsts pamatbudžeta savstarpējie transferti	199,261
		Valsts pamatbudžeta iestāžu saņemtie transferti no valsts pamatbudžeta	199,261
		Valsts pamatbudžeta iestāžu saņemtie transferti no valsts pamatbudžeta dotācijas no vispārējiem ieņēmumiem	199,261
		Izdevumi – kopā	199,261
		Uzturēšanas izdevumi	199,261
		Kārtējie izdevumi	20,335
		Atlīdzība	18,942
		Atalgojums	15,265
		Preces un pakalpojumi	1,393
		Subsīdijas, dotācijas un sociālie pabalsti	178,926
		Sociālie pabalsti	178,926
65.00.00	04.240	Eiropas Lauksaimniecības fonda lauku attīstībai (ELFLA) projektu un pasākumu īstenošana	
		Resursi izdevumu segšanai	178
		Transferti	178
		Valsts budžeta transferti	178
		Valsts pamatbudžeta savstarpējie transferti	178

		Valsts pamatbudžeta iestāžu saņemtie transferti no valsts pamatbudžeta	178
		Valsts pamatbudžeta iestāžu saņemtie transferti no valsts pamatbudžeta dotācijas no vispārējiem ieņēmumiem	178
		Izdevumi – kopā	178
		Uzturēšanas izdevumi	178
		Kārtējie izdevumi	178
		Preces un pakalpojumi	178
65.06.00	04.240	Maksājumu iestādes izdevumi Eiropas Lauksaimniecības fonda lauku attīstībai (ELFLA) projektu un pasākumu īstenošanai (2007–2013)	
		Resursi izdevumu segšanai	178
		Transferti	178
		Valsts budžeta transferti	178
		Valsts pamatbudžeta savstarpējie transferti	178
		Valsts pamatbudžeta iestāžu saņemtie transferti no valsts pamatbudžeta	178
		Valsts pamatbudžeta iestāžu saņemtie transferti no valsts pamatbudžeta dotācijas no vispārējiem ieņēmumiem	178
		Izdevumi – kopā	178
		Uzturēšanas izdevumi	178
		Kārtējie izdevumi	178
		Preces un pakalpojumi	178
67.00.00	08.000	Eiropas Kopienas iniciatīvas projektu un pasākumu īstenošana	
		Resursi izdevumu segšanai	357,553
		Ārvalstu finanšu palīdzība iestādes ieņēmumos	132,199
		Dotācija no vispārējiem ieņēmumiem	225,354
		Vispārējā kārtībā sadalāmā dotācija no vispārējiem ieņēmumiem	225,354
		Izdevumi – kopā	357,553
		Uzturēšanas izdevumi	356,091
		Kārtējie izdevumi	262,936
		Atlīdzība	104,687
		Atalgojums	83,945
		Preces un pakalpojumi	158,249
		Subsīdijas, dotācijas un sociālie pabalsti	86,318
		Subsīdijas un dotācijas	86,318
		Uzturēšanas izdevumu transferti	6,837
		Valsts budžeta uzturēšanas izdevumu transferti citiem budžetiem noteiktam mērķim	6,837
		Valsts budžeta transferti valsts budžeta daļēji finansētām atvasinātām publiskām personām un budžeta nefinansētām iestādēm noteiktam mērķim	6,837
		Kapitālie izdevumi	1,462
		Pamatkapitāla veidošana	1,462
67.06.00	08.200	Eiropas Kopienas iniciatīvas projektu un pasākumu īstenošana	
		Resursi izdevumu segšanai	357,553
		Ārvalstu finanšu palīdzība iestādes ieņēmumos	132,199
		Dotācija no vispārējiem ieņēmumiem	225,354

		Vispārējā kārtībā sadalāmā dotācija no vispārējiem ieņēmumiem	225,354
		Izdevumi – kopā	357,553
		Uzturēšanas izdevumi	356,091
		Kārtējie izdevumi	262,936
		Atlīdzība	104,687
		Atalgojums	83,945
		Preces un pakalpojumi	158,249
		Subsīdijas, dotācijas un sociālie pabalsti	86,318
		Subsīdijas un dotācijas	86,318
		Uzturēšanas izdevumu transferti	6,837
		Valsts budžeta uzturēšanas izdevumu transferti citiem budžetiem noteiktam mērķim	6,837
		Valsts budžeta transferti valsts budžeta daļēji finansētām atvasinātām publiskām personām un budžeta nefinansētām iestādēm noteiktam mērķim	6,837
		Kapitālie izdevumi	1,462
		Pamatkapitāla veidošana	1,462
69.00.00	08.000	3. mērķa “Eiropas teritoriālā sadarbība” pārrobežu sadarbības programmu, projektu un pasākumu īstenošana	
		Resursi izdevumu segšanai	33,850
		Dotācija no vispārējiem ieņēmumiem	33,850
		Vispārējā kārtībā sadalāmā dotācija no vispārējiem ieņēmumiem	33,850
		Izdevumi – kopā	33,850
		Uzturēšanas izdevumi	33,850
		Kārtējie izdevumi	33,850
		Atlīdzība	15,508
		Atalgojums	12,321
		Preces un pakalpojumi	18,342
69.06.00	08.200	3. mērķa “Eiropas teritoriālā sadarbība” pārrobežu sadarbības projekti	
		Resursi izdevumu segšanai	33,850
		Dotācija no vispārējiem ieņēmumiem	33,850
		Vispārējā kārtībā sadalāmā dotācija no vispārējiem ieņēmumiem	33,850
		Izdevumi – kopā	33,850
		Uzturēšanas izdevumi	33,850
		Kārtējie izdevumi	33,850
		Atlīdzība	15,508
		Atalgojums	12,321
		Preces un pakalpojumi	18,342
70.00.00		Citu Eiropas Savienības politiku instrumentu projektu un pasākumu īstenošana	
		Resursi izdevumu segšanai	4,419,206
		Ārvalstu finanšu palīdzība iestādes ieņēmumos	1,387,533
		Ārvalstu finanšu palīdzība atmaksām valsts pamatbudžetam	1,356,636
		Transferti	55,507
		Valsts budžeta transferti	55,507
		Valsts pamatbudžeta savstarpējie transferti	55,507
		Valsts pamatbudžeta iestāžu saņemtie transferti no valsts pamatbudžeta	55,507

		Valsts pamatbudžeta iestāžu saņemtie transferti no ārvalstu finanšu palīdzības līdzekļiem	55,507
		Dotācija no vispārējiem ieņēmumiem	2,976,166
		Vispārējā kārtībā sadalāmā dotācija no vispārējiem ieņēmumiem	2,976,166
		Izdevumi – kopā	4,419,206
		Uzturēšanas izdevumi	4,419,206
		Kārtējie izdevumi	300,010
		Atlīdzība	201,127
		Atalgojums	163,050
		Preces un pakalpojumi	98,883
		Subsīdijas, dotācijas un sociālie pabalsti	2,428,397
		Subsīdijas un dotācijas	2,428,397
		Uzturēšanas izdevumu transferti	1,690,799
		Valsts budžeta uzturēšanas izdevumu transferti	334,163
		Valsts budžeta uzturēšanas izdevumu transferti no valsts pamatbudžeta uz valsts pamatbudžetu	334,163
		Valsts budžeta uzturēšanas izdevumu transferti no valsts pamatbudžeta dotācijas no vispārējiem ieņēmumiem uz valsts pamatbudžetu	334,163
		Atmaksa valsts budžetā par veiktajiem uzturēšanas izdevumiem	1,356,636
70.02.00	03.390	Atmaksas Eiropas Komisijas programmas “Solidaritātes un migrācijas plūsmu pārvaldīšanas pamatprogramma 2007.–2013. gadam” īstenošanai	
		Resursi izdevumu segšanai	1,356,636
		Ārvalstu finanšu palīdzība iestādes ieņēmumos	1,356,636
		Ārvalstu finanšu palīdzība atmaksām valsts pamatbudžetam	1,356,636
		Izdevumi – kopā	1,356,636
		Uzturēšanas izdevumi	1,356,636
		Uzturēšanas izdevumu transferti	1,356,636
		Atmaksa valsts budžetā par veiktajiem uzturēšanas izdevumiem	1,356,636
70.05.00	08.200	Tehniskā palīdzība ERAF, ESF, KF apgūšanai (2007–2013)	
		Resursi izdevumu segšanai	112,706
		Dotācija no vispārējiem ieņēmumiem	112,706
		Vispārējā kārtībā sadalāmā dotācija no vispārējiem ieņēmumiem	112,706
		Izdevumi – kopā	112,706
		Uzturēšanas izdevumi	112,706
		Kārtējie izdevumi	112,706
		Atlīdzība	88,988
		Atalgojums	71,713
		Preces un pakalpojumi	23,718
70.06.00	08.200	Latvijas pārstāvju ceļa izdevumu kompensācija, dodoties uz Eiropas Savienības Padomes darba grupu sanāksmēm un Padomes sanāksmēm	
		Resursi izdevumu segšanai	14,439
		Transferti	14,439
		Valsts budžeta transferti	14,439
		Valsts pamatbudžeta savstarpējie transferti	14,439

		Valsts pamatbudžeta iestāžu saņemtie transferti no valsts pamatbudžeta	14,439
		Valsts pamatbudžeta iestāžu saņemtie transferti no ārvalstu finanšu palīdzības līdzekļiem	14,439
		Izdevumi – kopā	14,439
		Uzturēšanas izdevumi	14,439
		Kārtējie izdevumi	14,439
		Preces un pakalpojumi	14,439
70.07.00	09.200	Eiropas Savienības Rīcības programma mūžizglītības jomā 2007.–2013. gadam un Eiropas Savienības augstākās izglītības sadarbības programmas <i>Tempus</i> un <i>Erasmus Mundus</i>	
		Resursi izdevumu segšanai	41,068
		Transferti	41,068
		Valsts budžeta transferti	41,068
		Valsts pamatbudžeta savstarpējie transferti	41,068
		Valsts pamatbudžeta iestāžu saņemtie transferti no valsts pamatbudžeta	41,068
		Valsts pamatbudžeta iestāžu saņemtie transferti no ārvalstu finanšu palīdzības līdzekļiem	41,068
		Izdevumi – kopā	41,068
		Uzturēšanas izdevumi	41,068
		Kārtējie izdevumi	41,068
		Atlīdzība	1,349
		Atalgojums	1,088
		Preces un pakalpojumi	39,719
70.08.00	03.390	Eiropas Komisijas programmas “Solidaritātes un migrācijas plūsmu pārvaldīšanas pamatprogramma 2007.–2013. gadam” īstenošana	
		Resursi izdevumu segšanai	2,762,560
		Dotācija no vispārējiem ieņēmumiem	2,762,560
		Vispārējā kārtībā sadalāmā dotācija no vispārējiem ieņēmumiem	2,762,560
		Izdevumi – kopā	2,762,560
		Uzturēšanas izdevumi	2,762,560
		Subsīdijas, dotācijas un sociālie pabalsti	2,428,397
		Subsīdijas un dotācijas	2,428,397
		Uzturēšanas izdevumu transferti	334,163
		Valsts budžeta uzturēšanas izdevumu transferti	334,163
		Valsts budžeta uzturēšanas izdevumu transferti no valsts pamatbudžeta uz valsts pamatbudžetu	334,163
		Valsts budžeta uzturēšanas izdevumu transferti no valsts pamatbudžeta dotācijas no vispārējiem ieņēmumiem uz valsts pamatbudžetu	334,163
70.10.00	03.390	Tehniskā palīdzība Eiropas Komisijas programmas “Solidaritātes un migrācijas plūsmu pārvaldīšanas pamatprogramma 2007.–2013. gadam” īstenošanai	
		Resursi izdevumu segšanai	86,065
		Dotācija no vispārējiem ieņēmumiem	86,065
		Vispārējā kārtībā sadalāmā dotācija no vispārējiem ieņēmumiem	86,065

		Izdevumi – kopā	86,065
		Uzturēšanas izdevumi	86,065
		Kārtējie izdevumi	86,065
		Atlīdzība	79,443
		Atalgojums	64,987
		Preces un pakalpojumi	6,622
70.11.00	08.200	Dalība Eiropas Savienības izglītības sadarbības projektos	
		Resursi izdevumu segšanai	45,732
		Ārvalstu finanšu palīdzība iestādes ieņēmumos	30,897
		Dotācija no vispārējiem ieņēmumiem	14,835
		Vispārējā kārtībā sadalāmā dotācija no vispārējiem ieņēmumiem	14,835
		Izdevumi – kopā	45,732
		Uzturēšanas izdevumi	45,732
		Kārtējie izdevumi	45,732
		Atlīdzība	31,347
		Atalgojums	25,262
		Preces un pakalpojumi	14,385
71.00.00	08.200	Eiropas Ekonomikas zonas un Norvēģijas finanšu instrumentu finansēto programmu, projektu un pasākumu īstenošana	
		Resursi izdevumu segšanai	3,084,668
		Dotācija no vispārējiem ieņēmumiem	3,084,668
		Vispārējā kārtībā sadalāmā dotācija no vispārējiem ieņēmumiem	3,084,668
		Izdevumi – kopā	3,084,668
		Uzturēšanas izdevumi	3,084,668
		Kārtējie izdevumi	276,209
		Atlīdzība	164,652
		Atalgojums	132,687
		Preces un pakalpojumi	111,557
		Subsīdijas, dotācijas un sociālie pabalsti	2,808,459
		Subsīdijas un dotācijas	2,808,459
71.06.00	08.200	Eiropas Ekonomikas zonas un Norvēģijas finanšu instrumentu finansēto projektu un pasākumu īstenošana	
		Resursi izdevumu segšanai	3,084,668
		Dotācija no vispārējiem ieņēmumiem	3,084,668
		Vispārējā kārtībā sadalāmā dotācija no vispārējiem ieņēmumiem	3,084,668
		Izdevumi – kopā	3,084,668
		Uzturēšanas izdevumi	3,084,668
		Kārtējie izdevumi	276,209
		Atlīdzība	164,652
		Atalgojums	132,687
		Preces un pakalpojumi	111,557
		Subsīdijas, dotācijas un sociālie pabalsti	2,808,459
		Subsīdijas un dotācijas	2,808,459
73.00.00	08.000	Pārējās ārvalstu finanšu palīdzības līdzfinansētie projekti	
		Resursi izdevumu segšanai	7,103
		Ārvalstu finanšu palīdzība iestādes ieņēmumos	7,103
		Izdevumi – kopā	7,103
		Uzturēšanas izdevumi	7,103
		Kārtējie izdevumi	7,103

		Atlīdzība	902
		Atalgojums	780
		Preces un pakalpojumi	6,201
73.06.00	08.200	Pārējās ārvalstu finanšu palīdzības līdzfinansētie projekti	
		Resursi izdevumu segšanai	7,103
		Ārvalstu finanšu palīdzība iestādes ieņēmumos	7,103
		Izdevumi – kopā	7,103
		Uzturēšanas izdevumi	7,103
		Kārtējie izdevumi	7,103
		Atlīdzība	902
		Atalgojums	780
		Preces un pakalpojumi	6,201
96.00.00	08.290	Latvijas prezidentūras Eiropas Savienības Padomē nodrošināšana 2015. gadā	
		Resursi izdevumu segšanai	640,200
		Dotācija no vispārējiem ieņēmumiem	640,200
		Vispārējā kārtībā sadalāmā dotācija no vispārējiem ieņēmumiem	640,200
		Izdevumi – kopā	640,200
		Uzturēšanas izdevumi	640,200
		Kārtējie izdevumi	631,271
		Atlīdzība	298,389
		Atalgojums	208,376
		Preces un pakalpojumi	332,882
		Uzturēšanas izdevumu transferti	8,929
		Pārējie valsts budžeta uzturēšanas izdevumu transferti citiem budžetiem	8,929
		Pārējie valsts budžeta uzturēšanas izdevumu transferti valsts budžeta daļēji finansētām atvasinātām publiskām personām un budžeta nefinansētām iestādēm	8,929
97.00.00	08.200	Nozaru vadība un politikas plānošana	
		Resursi izdevumu segšanai	2,975,031
		Ieņēmumi no maksas pakalpojumiem un citi pašu ieņēmumi – kopā	7,591
		Dotācija no vispārējiem ieņēmumiem	2,967,440
		Vispārējā kārtībā sadalāmā dotācija no vispārējiem ieņēmumiem	2,967,440
		Izdevumi – kopā	2,975,031
		Uzturēšanas izdevumi	2,948,718
		Kārtējie izdevumi	2,948,718
		Atlīdzība	2,258,971
		Atalgojums	1,742,149
		Preces un pakalpojumi	689,747
		Kapitālie izdevumi	26,313
		Pamatkapitāla veidošana	26,313
		24. Valsts kontrole	
		Resursi izdevumu segšanai	4,798,046
		Dotācija no vispārējiem ieņēmumiem	4,798,046
		Vispārējā kārtībā sadalāmā dotācija no vispārējiem ieņēmumiem	4,798,046

		Izdevumi – kopā	4,798,046
		Uzturēšanas izdevumi	4,675,760
		Kārtējie izdevumi	4,674,053
		Atlīdzība	3,625,835
		Atalgojums	2,797,278
		Preces un pakalpojumi	1,048,218
		Subsīdijas, dotācijas un sociālie pabalsti	285
		Subsīdijas un dotācijas	285
		Kārtējie maksājumi Eiropas Savienības budžetā un starptautiskā sadarbība	1,422
		Starptautiskā sadarbība	1,422
		Kapitālie izdevumi	122,286
		Pamatkapitāla veidošana	122,286
01.00.00	01.120	Valsts kontrole	
		Resursi izdevumu segšanai	4,798,046
		Dotācija no vispārējiem ieņēmumiem	4,798,046
		Vispārējā kārtībā sadalāmā dotācija no vispārējiem ieņēmumiem	4,798,046
		Izdevumi – kopā	4,798,046
		Uzturēšanas izdevumi	4,675,760
		Kārtējie izdevumi	4,674,053
		Atlīdzība	3,625,835
		Atalgojums	2,797,278
		Preces un pakalpojumi	1,048,218
		Subsīdijas, dotācijas un sociālie pabalsti	285
		Subsīdijas un dotācijas	285
		Kārtējie maksājumi Eiropas Savienības budžetā un starptautiskā sadarbība	1,422
		Starptautiskā sadarbība	1,422
		Kapitālie izdevumi	122,286
		Pamatkapitāla veidošana	122,286
		25. Pārresoru koordinācijas centrs	
		Resursi izdevumu segšanai	559,317
		Dotācija no vispārējiem ieņēmumiem	559,317
		Vispārējā kārtībā sadalāmā dotācija no vispārējiem ieņēmumiem	559,317
		Izdevumi – kopā	559,317
		Uzturēšanas izdevumi	551,301
		Kārtējie izdevumi	551,301
		Atlīdzība	496,528
		Atalgojums	391,621
		Preces un pakalpojumi	54,773
		Kapitālie izdevumi	8,016
		Pamatkapitāla veidošana	8,016
01.00.00	01.110	Pārresoru koordinācijas centra darbības nodrošināšana	
		Resursi izdevumu segšanai	559,317
		Dotācija no vispārējiem ieņēmumiem	559,317
		Vispārējā kārtībā sadalāmā dotācija no vispārējiem ieņēmumiem	559,317
		Izdevumi – kopā	559,317
		Uzturēšanas izdevumi	551,301

		Kārtējie izdevumi	551,301
		Atlīdzība	496,528
		Atalgojums	391,621
		Preces un pakalpojumi	54,773
		Kapitālie izdevumi	8,016
		Pamatkapitāla veidošana	8,016
		28. Augstākā tiesa	
		Resursi izdevumu segšanai	4,835,109
		Ieņēmumi no maksas pakalpojumiem un citi pašu ieņēmumi – kopā	2,134
		Ārvalstu finanšu palīdzība iestādes ieņēmumos	9,035
		Dotācija no vispārējiem ieņēmumiem	4,823,940
		Vispārējā kārtībā sadalāmā dotācija no vispārējiem ieņēmumiem	4,823,940
		Izdevumi – kopā	4,835,109
		Uzturēšanas izdevumi	4,704,845
		Kārtējie izdevumi	4,696,343
		Atlīdzība	4,315,053
		Atalgojums	3,404,771
		Preces un pakalpojumi	381,290
		Kārtējie maksājumi Eiropas Savienības budžetā un starptautiskā sadarbība	8,502
		Starptautiskā sadarbība	8,502
		Kapitālie izdevumi	130,264
		Pamatkapitāla veidošana	130,264
01.00.00	03.310	Tiesa	
		Resursi izdevumu segšanai	4,826,074
		Ieņēmumi no maksas pakalpojumiem un citi pašu ieņēmumi – kopā	2,134
		Dotācija no vispārējiem ieņēmumiem	4,823,940
		Vispārējā kārtībā sadalāmā dotācija no vispārējiem ieņēmumiem	4,823,940
		Izdevumi – kopā	4,826,074
		Uzturēšanas izdevumi	4,695,810
		Kārtējie izdevumi	4,687,308
		Atlīdzība	4,307,890
		Atalgojums	3,399,000
		Preces un pakalpojumi	379,418
		Kārtējie maksājumi Eiropas Savienības budžetā un starptautiskā sadarbība	8,502
		Starptautiskā sadarbība	8,502
		Kapitālie izdevumi	130,264
		Pamatkapitāla veidošana	130,264
70.00.00	03.310	Citu Eiropas Savienības politiku instrumentu projektu un pasākumu īstenošana	
		Resursi izdevumu segšanai	9,035
		Ārvalstu finanšu palīdzība iestādes ieņēmumos	9,035
		Izdevumi – kopā	9,035
		Uzturēšanas izdevumi	9,035
		Kārtējie izdevumi	9,035
		Atlīdzība	7,163
		Atalgojums	5,771

70.01.00	03.310	Preces un pakalpojumi	1,872
		Eiropas Savienības 7. ietvarprogrammas projektu un pasākumu īstenošana	
		Resursi izdevumu segšanai	9,035
		Ārvalstu finanšu palīdzība iestādes ieņēmumos	9,035
		Izdevumi – kopā	9,035
		Uzturēšanas izdevumi	9,035
		Kārtējie izdevumi	9,035
		Atlīdzība	7,163
		Atalgojums	5,771
		Preces un pakalpojumi	1,872
		29. Veselības ministrija	
		Resursi izdevumu segšanai	724,746,986
		Ieņēmumi no maksas pakalpojumiem un citi pašu ieņēmumi – kopā	8,801,200
		Ārvalstu finanšu palīdzība iestādes ieņēmumos	116,728
		Ārvalstu finanšu palīdzība atmaksām valsts pamatbudžetam	28,063
		Transferti	67,355
		Valsts budžeta transferti	33,992
		Valsts pamatbudžeta savstarpējie transferti	33,992
		Valsts pamatbudžeta iestāžu saņemtie transferti no valsts pamatbudžeta	33,992
		Valsts pamatbudžeta iestāžu saņemtie transferti no ārvalstu finanšu palīdzības līdzekļiem	33,992
		No valsts budžeta daļēji finansētu atvasinātu publisku personu un budžeta nefinansētu iestāžu transferti	33,363
		Valsts budžeta iestāžu saņemtie transferti no valsts budžeta daļēji finansētām atvasinātām publiskām personām un no budžeta nefinansētām iestādēm	33,363
		Valsts budžeta iestāžu saņemtie transferti no savas ministrijas, centrālās valsts iestādes padotībā esošām no valsts budžeta daļēji finansētām atvasinātām publiskām personām un budžeta nefinansētām iestādēm	33,363
		Dotācija no vispārējiem ieņēmumiem	715,761,703
		Vispārējā kārtībā sadalāmā dotācija no vispārējiem ieņēmumiem	715,761,703
		Izdevumi – kopā	725,011,792
		Uzturēšanas izdevumi	715,640,415
		Kārtējie izdevumi	76,078,582
		Atlīdzība	50,435,065
		Atalgojums	40,304,068
		Preces un pakalpojumi	25,643,517
		Subsīdijas, dotācijas un sociālie pabalsti	614,781,422
		Subsīdijas un dotācijas	613,095,229
		Sociālie pabalsti	1,686,193
		Kārtējie maksājumi Eiropas Savienības budžetā un starptautiskā sadarbība	182,314
		Starptautiskā sadarbība	182,314
		Uzturēšanas izdevumu transferti	24,598,097
		Valsts budžeta uzturēšanas izdevumu transferti citiem budžetiem noteiktam mērķim	24,570,034

		Valsts budžeta uzturēšanas izdevumu transferti pašvaldībām noteiktam mērķim	1,077,218
		Valsts budžeta transferti valsts budžeta daļēji finansētām atvasinātām publiskām personām un budžeta nefinansētām iestādēm noteiktam mērķim	23,492,816
		Atmaksa valsts budžetā par veiktajiem uzturēšanas izdevumiem	28,063
		Kapitālie izdevumi	9,371,377
		Pamatkapitāla veidošana	9,371,377
		Finansiālā bilance	-264,806
		Finansēšana	264,806
		Naudas līdzekļi	264,806
		Maksas pakalpojumu un citu pašu ieņēmumu naudas līdzekļu atlikumu izmaiņas palielinājums (-) vai samazinājums (+)	264,806
02.00.00	09.000	Medicīnas izglītība	
		Resursi izdevumu segšanai	23,613,473
		Dotācija no vispārējiem ieņēmumiem	23,613,473
		Vispārējā kārtībā sadalāmā dotācija no vispārējiem ieņēmumiem	23,613,473
		Izdevumi – kopā	23,613,473
		Uzturēšanas izdevumi	23,613,473
		Kārtējie izdevumi	156,200
		Atlīdzība	138,351
		Atalgojums	111,943
		Preces un pakalpojumi	17,849
		Uzturēšanas izdevumu transferti	23,457,273
		Valsts budžeta uzturēšanas izdevumu transferti citiem budžetiem noteiktam mērķim	23,457,273
		Valsts budžeta transferti valsts budžeta daļēji finansētām atvasinātām publiskām personām un budžeta nefinansētām iestādēm noteiktam mērķim	23,457,273
02.03.00	09.410	Augstākā medicīnas izglītība	
		Resursi izdevumu segšanai	15,623,561
		Dotācija no vispārējiem ieņēmumiem	15,623,561
		Vispārējā kārtībā sadalāmā dotācija no vispārējiem ieņēmumiem	15,623,561
		Izdevumi – kopā	15,623,561
		Uzturēšanas izdevumi	15,623,561
		Uzturēšanas izdevumu transferti	15,623,561
		Valsts budžeta uzturēšanas izdevumu transferti citiem budžetiem noteiktam mērķim	15,623,561
		Valsts budžeta transferti valsts budžeta daļēji finansētām atvasinātām publiskām personām un budžeta nefinansētām iestādēm noteiktam mērķim	15,623,561
02.04.00	09.520	Rezidentu apmācība	
		Resursi izdevumu segšanai	7,989,912
		Dotācija no vispārējiem ieņēmumiem	7,989,912
		Vispārējā kārtībā sadalāmā dotācija no vispārējiem ieņēmumiem	7,989,912
		Izdevumi – kopā	7,989,912
		Uzturēšanas izdevumi	7,989,912

		Kārtējie izdevumi	156,200
		Atlīdzība	138,351
		Atalgojums	111,943
		Preces un pakalpojumi	17,849
		Uzturēšanas izdevumu transferti	7,833,712
		Valsts budžeta uzturēšanas izdevumu transferti citiem budžetiem noteiktam mērķim	7,833,712
		Valsts budžeta transferti valsts budžeta daļēji finansētām atvasinātām publiskām personām un budžeta nefinansētām iestādēm noteiktam mērķim	7,833,712
06.00.00	08.200	Kultūra	
		Resursi izdevumu segšanai	747,519
		Ieņēmumi no maksas pakalpojumiem un citi pašu ieņēmumi – kopā	56,915
		Dotācija no vispārējiem ieņēmumiem	690,604
		Vispārējā kārtībā sadalāmā dotācija no vispārējiem ieņēmumiem	690,604
		Izdevumi – kopā	747,519
		Uzturēšanas izdevumi	733,290
		Kārtējie izdevumi	733,290
		Atlīdzība	579,716
		Atalgojums	468,722
		Preces un pakalpojumi	153,574
		Kapitālie izdevumi	14,229
		Pamatkapitāla veidošana	14,229
06.02.00	08.220	Medicīnas vēstures muzejs	
		Resursi izdevumu segšanai	747,519
		Ieņēmumi no maksas pakalpojumiem un citi pašu ieņēmumi – kopā	56,915
		Dotācija no vispārējiem ieņēmumiem	690,604
		Vispārējā kārtībā sadalāmā dotācija no vispārējiem ieņēmumiem	690,604
		Izdevumi – kopā	747,519
		Uzturēšanas izdevumi	733,290
		Kārtējie izdevumi	733,290
		Atlīdzība	579,716
		Atalgojums	468,722
		Preces un pakalpojumi	153,574
		Kapitālie izdevumi	14,229
		Pamatkapitāla veidošana	14,229
33.00.00	07.000	Veselības aprūpes nodrošināšana	
		Resursi izdevumu segšanai	609,863,956
		Ieņēmumi no maksas pakalpojumiem un citi pašu ieņēmumi – kopā	1,116,243
		Dotācija no vispārējiem ieņēmumiem	608,747,713
		Vispārējā kārtībā sadalāmā dotācija no vispārējiem ieņēmumiem	608,747,713
		Izdevumi – kopā	609,863,956
		Uzturēšanas izdevumi	609,863,956
		Subsidijas, dotācijas un sociālie pabalsti	608,786,738
		Subsidijas un dotācijas	608,786,738
		Uzturēšanas izdevumu transferti	1,077,218

		Valsts budžeta uzturēšanas izdevumu transferti citiem budžetiem noteiktam mērķim	1,077,218
		Valsts budžeta uzturēšanas izdevumu transferti pašvaldībām noteiktam mērķim	1,077,218
33.01.00	07.620	Ārstniecība	
		Resursi izdevumu segšanai	481,016,531
		Ieņēmumi no maksas pakalpojumiem un citi pašu ieņēmumi – kopā	1,087,074
		Dotācija no vispārējiem ieņēmumiem	479,929,457
		Vispārējā kārtībā sadalāmā dotācija no vispārējiem ieņēmumiem	479,929,457
		Izdevumi – kopā	481,016,531
		Uzturēšanas izdevumi	481,016,531
		Subsīdijas, dotācijas un sociālie pabalsti	479,939,313
		Subsīdijas un dotācijas	479,939,313
		Uzturēšanas izdevumu transferti	1,077,218
		Valsts budžeta uzturēšanas izdevumu transferti citiem budžetiem noteiktam mērķim	1,077,218
		Valsts budžeta uzturēšanas izdevumu transferti pašvaldībām noteiktam mērķim	1,077,218
33.03.00	07.110	Kompensējamo medikamentu un materiālu apmaksāšana	
		Resursi izdevumu segšanai	116,677,912
		Ieņēmumi no maksas pakalpojumiem un citi pašu ieņēmumi – kopā	22,054
		Dotācija no vispārējiem ieņēmumiem	116,655,858
		Vispārējā kārtībā sadalāmā dotācija no vispārējiem ieņēmumiem	116,655,858
		Izdevumi – kopā	116,677,912
		Uzturēšanas izdevumi	116,677,912
		Subsīdijas, dotācijas un sociālie pabalsti	116,677,912
		Subsīdijas un dotācijas	116,677,912
33.04.00	07.620	Centralizēta medikamentu un materiālu iegāde	
		Resursi izdevumu segšanai	10,639,180
		Ieņēmumi no maksas pakalpojumiem un citi pašu ieņēmumi – kopā	7,115
		Dotācija no vispārējiem ieņēmumiem	10,632,065
		Vispārējā kārtībā sadalāmā dotācija no vispārējiem ieņēmumiem	10,632,065
		Izdevumi – kopā	10,639,180
		Uzturēšanas izdevumi	10,639,180
		Subsīdijas, dotācijas un sociālie pabalsti	10,639,180
		Subsīdijas un dotācijas	10,639,180
33.08.00	07.500	Iedzīvotāju genoma datubāzes projekta īstenošana	
		Resursi izdevumu segšanai	119,521
		Dotācija no vispārējiem ieņēmumiem	119,521
		Vispārējā kārtībā sadalāmā dotācija no vispārējiem ieņēmumiem	119,521
		Izdevumi – kopā	119,521
		Uzturēšanas izdevumi	119,521
		Subsīdijas, dotācijas un sociālie pabalsti	119,521
		Subsīdijas un dotācijas	119,521
33.09.00	07.620	Interesešu izglītības nodrošināšana VSIA “Bērnu klīniskā universitātes slimnīca”	
		Resursi izdevumu segšanai	108,110

		Dotācija no vispārējiem ieņēmumiem	108,110
		Vispārējā kārtībā sadalāmā dotācija no vispārējiem ieņēmumiem	108,110
		Izdevumi – kopā	108,110
		Uzturēšanas izdevumi	108,110
		Subsīdijas, dotācijas un sociālie pabalsti	108,110
		Subsīdijas un dotācijas	108,110
33.12.00	07.620	Reto slimību medikamentozā ārstēšana bērniem	
		Resursi izdevumu segšanai	1,302,702
		Dotācija no vispārējiem ieņēmumiem	1,302,702
		Vispārējā kārtībā sadalāmā dotācija no vispārējiem ieņēmumiem	1,302,702
		Izdevumi – kopā	1,302,702
		Uzturēšanas izdevumi	1,302,702
		Subsīdijas, dotācijas un sociālie pabalsti	1,302,702
		Subsīdijas un dotācijas	1,302,702
37.00.00		Starptautisko saistību un līgumu izpildes nodrošināšana	
		Resursi izdevumu segšanai	3,782,027
		Ieņēmumi no maksas pakalpojumiem un citi pašu ieņēmumi – kopā	3,599,713
		Dotācija no vispārējiem ieņēmumiem	182,314
		Vispārējā kārtībā sadalāmā dotācija no vispārējiem ieņēmumiem	182,314
		Izdevumi – kopā	3,782,027
		Uzturēšanas izdevumi	3,782,027
		Subsīdijas, dotācijas un sociālie pabalsti	3,599,713
		Subsīdijas un dotācijas	3,599,713
		Kārtējie maksājumi Eiropas Savienības budžetā un starptautiskā sadarbība	182,314
		Starptautiskā sadarbība	182,314
37.03.00	07.620	Krievijas Federācijas militāro pensionāru veselības aprūpe (no Krievijas Federācijas līdzekļiem)	
		Resursi izdevumu segšanai	3,599,713
		Ieņēmumi no maksas pakalpojumiem un citi pašu ieņēmumi – kopā	3,599,713
		Izdevumi – kopā	3,599,713
		Uzturēšanas izdevumi	3,599,713
		Subsīdijas, dotācijas un sociālie pabalsti	3,599,713
		Subsīdijas un dotācijas	3,599,713
37.04.00	01.133	Maksājumi starptautiskajās organizācijās	
		Resursi izdevumu segšanai	182,314
		Dotācija no vispārējiem ieņēmumiem	182,314
		Vispārējā kārtībā sadalāmā dotācija no vispārējiem ieņēmumiem	182,314
		Izdevumi – kopā	182,314
		Uzturēšanas izdevumi	182,314
		Kārtējie maksājumi Eiropas Savienības budžetā un starptautiskā sadarbība	182,314
		Starptautiskā sadarbība	182,314
39.00.00	07.000	Specializētās veselības aprūpes nodrošināšana	
		Resursi izdevumu segšanai	57,715,620
		Ieņēmumi no maksas pakalpojumiem un citi pašu ieņēmumi – kopā	1,032,812

		Dotācija no vispārējiem ieņēmumiem	56,682,808
		Vispārējā kārtībā sadalāmā dotācija no vispārējiem ieņēmumiem	56,682,808
		Izdevumi – kopā	57,715,620
		Uzturēšanas izdevumi	57,425,809
		Kārtējie izdevumi	57,425,809
		Atlīdzība	39,250,609
		Atalgojums	31,556,306
		Preces un pakalpojumi	18,175,200
		Kapitālie izdevumi	289,811
		Pamatkapitāla veidošana	289,811
39.02.00	07.220	Sporta medicīnas nodrošināšana	
		Resursi izdevumu segšanai	1,019,442
		Ieņēmumi no maksas pakalpojumiem un citi pašu ieņēmumi – kopā	216,276
		Dotācija no vispārējiem ieņēmumiem	803,166
		Vispārējā kārtībā sadalāmā dotācija no vispārējiem ieņēmumiem	803,166
		Izdevumi – kopā	1,019,442
		Uzturēšanas izdevumi	1,017,308
		Kārtējie izdevumi	1,017,308
		Atlīdzība	745,837
		Atalgojums	599,504
		Preces un pakalpojumi	271,471
		Kapitālie izdevumi	2,134
		Pamatkapitāla veidošana	2,134
39.03.00	07.460	Asins un asins komponentu nodrošināšana	
		Resursi izdevumu segšanai	7,234,725
		Ieņēmumi no maksas pakalpojumiem un citi pašu ieņēmumi – kopā	178,989
		Dotācija no vispārējiem ieņēmumiem	7,055,736
		Vispārējā kārtībā sadalāmā dotācija no vispārējiem ieņēmumiem	7,055,736
		Izdevumi – kopā	7,234,725
		Uzturēšanas izdevumi	7,220,496
		Kārtējie izdevumi	7,220,496
		Atlīdzība	2,786,248
		Atalgojums	2,244,785
		Preces un pakalpojumi	4,434,248
		Kapitālie izdevumi	14,229
		Pamatkapitāla veidošana	14,229
39.04.00	07.620	Neatliekamā medicīniskā palīdzība	
		Resursi izdevumu segšanai	47,160,712
		Ieņēmumi no maksas pakalpojumiem un citi pašu ieņēmumi – kopā	555,945
		Dotācija no vispārējiem ieņēmumiem	46,604,767
		Vispārējā kārtībā sadalāmā dotācija no vispārējiem ieņēmumiem	46,604,767
		Izdevumi – kopā	47,160,712
		Uzturēšanas izdevumi	46,894,663
		Kārtējie izdevumi	46,894,663
		Atlīdzība	33,633,664
		Atalgojums	27,039,284

		Preces un pakalpojumi	13,260,999
		Kapitālie izdevumi	266,049
		Pamatkapitāla veidošana	266,049
39.06.00	07.620	Tiesu medicīniskā ekspertīze	
		Resursi izdevumu segšanai	2,300,741
		Ieņēmumi no maksas pakalpojumiem un citi pašu ieņēmumi – kopā	81,602
		Dotācija no vispārējiem ieņēmumiem	2,219,139
		Vispārējā kārtībā sadalāmā dotācija no vispārējiem ieņēmumiem	2,219,139
		Izdevumi – kopā	2,300,741
		Uzturēšanas izdevumi	2,293,342
		Kārtējie izdevumi	2,293,342
		Atlīdzība	2,084,860
		Atalgojums	1,672,733
		Preces un pakalpojumi	208,482
		Kapitālie izdevumi	7,399
		Pamatkapitāla veidošana	7,399
45.00.00	07.610	Veselības aprūpes finansējuma administrēšana	
		Resursi izdevumu segšanai	7,245,753
		Ieņēmumi no maksas pakalpojumiem un citi pašu ieņēmumi – kopā	2,716,044
		Dotācija no vispārējiem ieņēmumiem	4,529,709
		Vispārējā kārtībā sadalāmā dotācija no vispārējiem ieņēmumiem	4,529,709
		Izdevumi – kopā	7,510,559
		Uzturēšanas izdevumi	7,398,788
		Kārtējie izdevumi	5,037,180
		Atlīdzība	2,836,924
		Atalgojums	2,227,293
		Preces un pakalpojumi	2,200,256
		Subsīdijas, dotācijas un sociālie pabalsti	2,361,608
		Subsīdijas un dotācijas	675,415
		Sociālie pabalsti	1,686,193
		Kapitālie izdevumi	111,771
		Pamatkapitāla veidošana	111,771
		Finansiālā bilance	-264,806
		Finansēšana	264,806
		Naudas līdzekļi	264,806
		Maksas pakalpojumu un citu pašu ieņēmumu naudas līdzekļu atlikumu izmaiņas palielinājums (-) vai samazinājums (+)	264,806
45.01.00	07.610	Veselības aprūpes finansējuma administrēšana un ekonomiskā novērtēšana	
		Resursi izdevumu segšanai	5,824,366
		Ieņēmumi no maksas pakalpojumiem un citi pašu ieņēmumi – kopā	1,294,657
		Dotācija no vispārējiem ieņēmumiem	4,529,709
		Vispārējā kārtībā sadalāmā dotācija no vispārējiem ieņēmumiem	4,529,709
		Izdevumi – kopā	5,824,366
		Uzturēšanas izdevumi	5,712,595
		Kārtējie izdevumi	5,037,180

		Atlīdzība	2,836,924
		Atalgojums	2,227,293
		Preces un pakalpojumi	2,200,256
		Subsīdijas, dotācijas un sociālie pabalsti	675,415
		Subsīdijas un dotācijas	675,415
		Kapitālie izdevumi	111,771
		Pamatkapitāla veidošana	111,771
45.02.00	07.610	Ārstniecības riska fonda darbības nodrošināšana	
		Resursi izdevumu segšanai	1,421,387
		Ieņēmumi no maksas pakalpojumiem un citi pašu ieņēmumi – kopā	1,421,387
		Izdevumi – kopā	1,686,193
		Uzturēšanas izdevumi	1,686,193
		Subsīdijas, dotācijas un sociālie pabalsti	1,686,193
		Sociālie pabalsti	1,686,193
		Finansiālā bilance	-264,806
		Finansēšana	264,806
		Naudas līdzekļi	264,806
		Maksas pakalpojumu un citu pašu ieņēmumu naudas līdzekļu atlikumu izmaiņas palielinājums (-) vai samazinājums (+)	264,806
46.00.00	07.610	Veselības nozares uzraudzība	
		Resursi izdevumu segšanai	6,698,043
		Ieņēmumi no maksas pakalpojumiem un citi pašu ieņēmumi – kopā	279,473
		Dotācija no vispārējiem ieņēmumiem	6,418,570
		Vispārējā kārtībā sadalāmā dotācija no vispārējiem ieņēmumiem	6,418,570
		Izdevumi – kopā	6,698,043
		Uzturēšanas izdevumi	6,561,935
		Kārtējie izdevumi	6,561,935
		Atlīdzība	5,010,494
		Atalgojums	3,949,920
		Preces un pakalpojumi	1,551,441
		Kapitālie izdevumi	136,108
		Pamatkapitāla veidošana	136,108
46.01.00	07.610	Uzraudzība un kontrole	
		Resursi izdevumu segšanai	3,649,017
		Ieņēmumi no maksas pakalpojumiem un citi pašu ieņēmumi – kopā	265,758
		Dotācija no vispārējiem ieņēmumiem	3,383,259
		Vispārējā kārtībā sadalāmā dotācija no vispārējiem ieņēmumiem	3,383,259
		Izdevumi – kopā	3,649,017
		Uzturēšanas izdevumi	3,594,769
		Kārtējie izdevumi	3,594,769
		Atlīdzība	2,970,904
		Atalgojums	2,326,267
		Preces un pakalpojumi	623,865
		Kapitālie izdevumi	54,248
		Pamatkapitāla veidošana	54,248
46.03.00	07.610	Slimību profilakses nodrošināšana	
		Resursi izdevumu segšanai	2,784,735

		Ieņēmumi no maksas pakalpojumiem un citi pašu ieņēmumi – kopā	13,715
		Dotācija no vispārējiem ieņēmumiem	2,771,020
		Vispārējā kārtībā sadalāmā dotācija no vispārējiem ieņēmumiem	2,771,020
		Izdevumi – kopā	2,784,735
		Uzturēšanas izdevumi	2,702,875
		Kārtējie izdevumi	2,702,875
		Atlīdzība	2,039,590
		Atalgojums	1,623,653
		Preces un pakalpojumi	663,285
		Kapitālie izdevumi	81,860
		Pamatkapitāla veidošana	81,860
46.04.00	07.610	Veselības veicināšana	
		Resursi izdevumu segšanai	264,291
		Dotācija no vispārējiem ieņēmumiem	264,291
		Vispārējā kārtībā sadalāmā dotācija no vispārējiem ieņēmumiem	264,291
		Izdevumi – kopā	264,291
		Uzturēšanas izdevumi	264,291
		Kārtējie izdevumi	264,291
		Preces un pakalpojumi	264,291
62.00.00	07.610	Eiropas Reģionālās attīstības fonda (ERAF) projektu un pasākumu īstenošana	
		Resursi izdevumu segšanai	9,641,070
		Dotācija no vispārējiem ieņēmumiem	9,641,070
		Vispārējā kārtībā sadalāmā dotācija no vispārējiem ieņēmumiem	9,641,070
		Izdevumi – kopā	9,641,070
		Uzturēšanas izdevumi	852,062
		Kārtējie izdevumi	852,062
		Preces un pakalpojumi	852,062
		Kapitālie izdevumi	8,789,008
		Pamatkapitāla veidošana	8,789,008
62.06.00	07.610	Eiropas Reģionālās attīstības fonda (ERAF) projektu īstenošana (2007–2013)	
		Resursi izdevumu segšanai	9,641,070
		Dotācija no vispārējiem ieņēmumiem	9,641,070
		Vispārējā kārtībā sadalāmā dotācija no vispārējiem ieņēmumiem	9,641,070
		Izdevumi – kopā	9,641,070
		Uzturēšanas izdevumi	852,062
		Kārtējie izdevumi	852,062
		Preces un pakalpojumi	852,062
		Kapitālie izdevumi	8,789,008
		Pamatkapitāla veidošana	8,789,008
63.00.00	07.610	Eiropas Sociālā fonda (ESF) projektu un pasākumu īstenošana	
		Resursi izdevumu segšanai	1,707,446
		Dotācija no vispārējiem ieņēmumiem	1,707,446
		Vispārējā kārtībā sadalāmā dotācija no vispārējiem ieņēmumiem	1,707,446
		Izdevumi – kopā	1,707,446
		Uzturēšanas izdevumi	1,707,446

		Kārtējie izdevumi	1,707,446
		Atlīdzība	109,413
		Atalgojums	88,529
		Preces un pakalpojumi	1,598,033
63.06.00	07.610	Eiropas Sociālā fonda (ESF) projektu īstenošana (2007–2013)	
		Resursi izdevumu segšanai	1,707,446
		Dotācija no vispārējiem ieņēmumiem	1,707,446
		Vispārējā kārtībā sadalāmā dotācija no vispārējiem ieņēmumiem	1,707,446
		Izdevumi – kopā	1,707,446
		Uzturēšanas izdevumi	1,707,446
		Kārtējie izdevumi	1,707,446
		Atlīdzība	109,413
		Atalgojums	88,529
		Preces un pakalpojumi	1,598,033
69.00.00	07.610	3. mērķa “Eiropas teritoriālā sadarbība” pārrobežu sadarbības programmu, projektu un pasākumu īstenošana	
		Resursi izdevumu segšanai	78,501
		Ārvalstu finanšu palīdzība iestādes ieņēmumos	28,063
		Ārvalstu finanšu palīdzība atmaksām valsts pamatbudžetam	28,063
		Transferti	33,363
		No valsts budžeta daļēji finansētu atvasinātu publisku personu un budžeta nefinansētu iestāžu transferti	33,363
		Valsts budžeta iestāžu saņemtie transferti no valsts budžeta daļēji finansētām atvasinātām publiskām personām un no budžeta nefinansētām iestādēm	33,363
		Valsts budžeta iestāžu saņemtie transferti no savas ministrijas, centrālās valsts iestādes padotībā esošām no valsts budžeta daļēji finansētām atvasinātām publiskām personām un budžeta nefinansētām iestādēm	33,363
		Dotācija no vispārējiem ieņēmumiem	17,075
		Vispārējā kārtībā sadalāmā dotācija no vispārējiem ieņēmumiem	17,075
		Izdevumi – kopā	78,501
		Uzturēšanas izdevumi	78,501
		Kārtējie izdevumi	17,075
		Atlīdzība	7,516
		Atalgojums	5,976
		Preces un pakalpojumi	9,559
		Subsīdijas, dotācijas un sociālie pabalsti	33,363
		Subsīdijas un dotācijas	33,363
		Uzturēšanas izdevumu transferti	28,063
		Atmaksa valsts budžetā par veiktajiem uzturēšanas izdevumiem	28,063
69.02.00	07.610	Atmaksas valsts pamatbudžetā par 3. mērķa “Eiropas teritoriālā sadarbība” pārrobežu sadarbības programmu, projektu un pasākumu īstenošanu	
		Resursi izdevumu segšanai	61,426
		Ārvalstu finanšu palīdzība iestādes ieņēmumos	28,063
		Ārvalstu finanšu palīdzība atmaksām valsts pamatbudžetam	28,063
		Transferti	33,363

		No valsts budžeta daļēji finansētu atvasinātu publisku personu un budžeta nefinansētu iestāžu transferti	33,363
		Valsts budžeta iestāžu saņemtie transferti no valsts budžeta daļēji finansētām atvasinātām publiskām personām un no budžeta nefinansētām iestādēm	33,363
		Valsts budžeta iestāžu saņemtie transferti no savas ministrijas, centrālās valsts iestādes padotībā esošām no valsts budžeta daļēji finansētām atvasinātām publiskām personām un budžeta nefinansētām iestādēm	33,363
		Izdevumi – kopā	61,426
		Uzturēšanas izdevumi	61,426
		Subsīdijas, dotācijas un sociālie pabalsti	33,363
		Subsīdijas un dotācijas	33,363
		Uzturēšanas izdevumu transferti	28,063
		Atmaksa valsts budžetā par veiktajiem uzturēšanas izdevumiem	28,063
69.06.00	07.610	3. mērķa “Eiropas teritoriālā sadarbība” pārrobežu sadarbības programmu, projektu un pasākumu īstenošana (2007–2013)	
		Resursi izdevumu segšanai	17,075
		Dotācija no vispārējiem ieņēmumiem	17,075
		Vispārējā kārtībā sadalāmā dotācija no vispārējiem ieņēmumiem	17,075
		Izdevumi – kopā	17,075
		Uzturēšanas izdevumi	17,075
		Kārtējie izdevumi	17,075
		Atlīdzība	7,516
		Atalgojums	5,976
		Preces un pakalpojumi	9,559
70.00.00	07.610	Citu Eiropas Savienības politiku instrumentu projektu un pasākumu īstenošana	
		Resursi izdevumu segšanai	513,589
		Ārvalstu finanšu palīdzība iestādes ieņēmumos	88,665
		Transferti	33,992
		Valsts budžeta transferti	33,992
		Valsts pamatbudžeta savstarpējie transferti	33,992
		Valsts pamatbudžeta iestāžu saņemtie transferti no valsts pamatbudžeta	33,992
		Valsts pamatbudžeta iestāžu saņemtie transferti no ārvalstu finanšu palīdzības līdzekļiem	33,992
		Dotācija no vispārējiem ieņēmumiem	390,932
		Vispārējā kārtībā sadalāmā dotācija no vispārējiem ieņēmumiem	390,932
		Izdevumi – kopā	513,589
		Uzturēšanas izdevumi	490,823
		Kārtējie izdevumi	490,823
		Atlīdzība	273,295
		Atalgojums	218,136
		Preces un pakalpojumi	217,528
		Kapitālie izdevumi	22,766
		Pamatkapitāla veidošana	22,766
70.05.00	07.610	Tehniskā palīdzība ERAF, ESF, KF apgūšanai (2007–2013)	
		Resursi izdevumu segšanai	312,320

		Dotācija no vispārējiem ieņēmumiem	312,320
		Vispārējā kārtībā sadalāmā dotācija no vispārējiem ieņēmumiem	312,320
		Izdevumi – kopā	312,320
		Uzturēšanas izdevumi	289,554
		Kārtējie izdevumi	289,554
		Atlīdzība	216,277
		Atalgojums	172,168
		Preces un pakalpojumi	73,277
		Kapitālie izdevumi	22,766
		Pamatkapitāla veidošana	22,766
70.06.00	07.610	Narkotiku uzraudzības monitoringa fokālā punkta darbības nodrošināšana	
		Resursi izdevumu segšanai	145,520
		Ārvalstu finanšu palīdzība iestādes ieņēmumos	72,760
		Dotācija no vispārējiem ieņēmumiem	72,760
		Vispārējā kārtībā sadalāmā dotācija no vispārējiem ieņēmumiem	72,760
		Izdevumi – kopā	145,520
		Uzturēšanas izdevumi	145,520
		Kārtējie izdevumi	145,520
		Atlīdzība	51,166
		Atalgojums	41,233
		Preces un pakalpojumi	94,354
70.07.00	07.610	Citu Eiropas Kopienas projektu īstenošana	
		Resursi izdevumu segšanai	21,757
		Ārvalstu finanšu palīdzība iestādes ieņēmumos	15,905
		Dotācija no vispārējiem ieņēmumiem	5,852
		Vispārējā kārtībā sadalāmā dotācija no vispārējiem ieņēmumiem	5,852
		Izdevumi – kopā	21,757
		Uzturēšanas izdevumi	21,757
		Kārtējie izdevumi	21,757
		Atlīdzība	5,852
		Atalgojums	4,735
		Preces un pakalpojumi	15,905
70.08.00	07.610	Latvijas pārstāvju ceļa izdevumu kompensācija, dodoties uz Eiropas Savienības Padomes darba grupu sanāksmēm un Padomes sanāksmēm	
		Resursi izdevumu segšanai	33,992
		Transferti	33,992
		Valsts budžeta transferti	33,992
		Valsts pamatbudžeta savstarpējie transferti	33,992
		Valsts pamatbudžeta iestāžu saņemtie transferti no valsts pamatbudžeta	33,992
		Valsts pamatbudžeta iestāžu saņemtie transferti no ārvalstu finanšu palīdzības līdzekļiem	33,992
		Izdevumi – kopā	33,992
		Uzturēšanas izdevumi	33,992
		Kārtējie izdevumi	33,992
		Preces un pakalpojumi	33,992

96.00.00	07.610	Latvijas prezidentūras Eiropas Savienības Padomē nodrošināšana 2015. gadā	
		Resursi izdevumu segšanai	710,791
		Dotācija no vispārējiem ieņēmumiem	710,791
		Vispārējā kārtībā sadalāmā dotācija no vispārējiem ieņēmumiem	710,791
		Izdevumi – kopā	710,791
		Uzturēšanas izdevumi	707,376
		Kārtējie izdevumi	671,833
		Atlīdzība	356,095
		Atalgojums	217,332
		Preces un pakalpojumi	315,738
		Uzturēšanas izdevumu transferti	35,543
		Valsts budžeta uzturēšanas izdevumu transferti citiem budžetiem noteiktam mērķim	35,543
		Valsts budžeta transferti valsts budžeta daļēji finansētām atvasinātām publiskām personām un budžeta nefinansētām iestādēm noteiktam mērķim	35,543
		Kapitālie izdevumi	3,415
		Pamatkapitāla veidošana	3,415
97.00.00	07.610	Nozaru vadība un politikas plānošana	
		Resursi izdevumu segšanai	2,429,198
		Dotācija no vispārējiem ieņēmumiem	2,429,198
		Vispārējā kārtībā sadalāmā dotācija no vispārējiem ieņēmumiem	2,429,198
		Izdevumi – kopā	2,429,198
		Uzturēšanas izdevumi	2,424,929
		Kārtējie izdevumi	2,424,929
		Atlīdzība	1,872,652
		Atalgojums	1,459,911
		Preces un pakalpojumi	552,277
		Kapitālie izdevumi	4,269
		Pamatkapitāla veidošana	4,269
		30. Satversmes tiesa	
		Resursi izdevumu segšanai	1,392,211
		Ieņēmumi no maksas pakalpojumiem un citi pašu ieņēmumi – kopā	46,205
		Dotācija no vispārējiem ieņēmumiem	1,346,006
		Vispārējā kārtībā sadalāmā dotācija no vispārējiem ieņēmumiem	1,346,006
		Izdevumi – kopā	1,392,211
		Uzturēšanas izdevumi	1,373,571
		Kārtējie izdevumi	1,372,571
		Atlīdzība	1,049,970
		Atalgojums	798,376
		Preces un pakalpojumi	322,601
		Kārtējie maksājumi Eiropas Savienības budžetā un starptautiskā sadarbība	1,000
		Starptautiskā sadarbība	1,000
		Kapitālie izdevumi	18,640
		Pamatkapitāla veidošana	18,640

01.00.00	03.310	Tiesa	
		Resursi izdevumu segšanai	1,392,211
		Ieņēmumi no maksas pakalpojumiem un citi pašu ieņēmumi – kopā	46,205
		Dotācija no vispārējiem ieņēmumiem	1,346,006
		Vispārējā kārtībā sadalāmā dotācija no vispārējiem ieņēmumiem	1,346,006
		Izdevumi – kopā	1,392,211
		Uzturēšanas izdevumi	1,373,571
		Kārtējie izdevumi	1,372,571
		Atlīdzība	1,049,970
		Atalgojums	798,376
		Preces un pakalpojumi	322,601
		Kārtējie maksājumi Eiropas Savienības budžetā un starptautiskā sadarbība	1,000
		Starptautiskā sadarbība	1,000
		Kapitālie izdevumi	18,640
		Pamatkapitāla veidošana	18,640
		32. Prokuratūra	
		Resursi izdevumu segšanai	22,683,680
		Ieņēmumi no maksas pakalpojumiem un citi pašu ieņēmumi – kopā	21,343
		Dotācija no vispārējiem ieņēmumiem	22,662,337
		Vispārējā kārtībā sadalāmā dotācija no vispārējiem ieņēmumiem	22,662,337
		Izdevumi – kopā	22,683,680
		Uzturēšanas izdevumi	22,420,035
		Kārtējie izdevumi	22,420,035
		Atlīdzība	19,294,456
		Atalgojums	15,262,803
		Preces un pakalpojumi	3,125,579
		Kapitālie izdevumi	263,645
		Pamatkapitāla veidošana	263,645
01.00.00	03.320	Prokuratūras iestāžu uzturēšana	
		Resursi izdevumu segšanai	21,771,366
		Ieņēmumi no maksas pakalpojumiem un citi pašu ieņēmumi – kopā	21,343
		Dotācija no vispārējiem ieņēmumiem	21,750,023
		Vispārējā kārtībā sadalāmā dotācija no vispārējiem ieņēmumiem	21,750,023
		Izdevumi – kopā	21,771,366
		Uzturēšanas izdevumi	21,613,014
		Kārtējie izdevumi	21,613,014
		Atlīdzība	18,654,825
		Atalgojums	14,747,347
		Preces un pakalpojumi	2,958,189
		Kapitālie izdevumi	158,352
		Pamatkapitāla veidošana	158,352
02.00.00	03.320	Noziedzīgi iegūtu līdzekļu legalizācijas novēršana	
		Resursi izdevumu segšanai	871,422
		Dotācija no vispārējiem ieņēmumiem	871,422

		Vispārējā kārtībā sadalāmā dotācija no vispārējiem ieņēmumiem	871,422
		Izdevumi – kopā	871,422
		Uzturēšanas izdevumi	766,129
		Kārtējie izdevumi	766,129
		Atlīdzība	626,051
		Atalgojums	504,513
		Preces un pakalpojumi	140,078
		Kapitālie izdevumi	105,293
		Pamatkapitāla veidošana	105,293
96.00.00	03.600	Latvijas prezidentūras Eiropas Savienības Padomē nodrošināšana 2015. gadā	
		Resursi izdevumu segšanai	40,892
		Dotācija no vispārējiem ieņēmumiem	40,892
		Vispārējā kārtībā sadalāmā dotācija no vispārējiem ieņēmumiem	40,892
		Izdevumi – kopā	40,892
		Uzturēšanas izdevumi	40,892
		Kārtējie izdevumi	40,892
		Atlīdzība	13,580
		Atalgojums	10,943
		Preces un pakalpojumi	27,312
		35. Centrālā vēlēšanu komisija	
		Resursi izdevumu segšanai	6,086,331
		Dotācija no vispārējiem ieņēmumiem	6,086,331
		Vispārējā kārtībā sadalāmā dotācija no vispārējiem ieņēmumiem	6,086,331
		Izdevumi – kopā	6,086,331
		Uzturēšanas izdevumi	6,076,686
		Kārtējie izdevumi	6,075,585
		Atlīdzība	4,651,696
		Atalgojums	3,735,276
		Preces un pakalpojumi	1,423,889
		Kārtējie maksājumi Eiropas Savienības budžetā un starptautiskā sadarbība	1,101
		Starptautiskā sadarbība	1,101
		Kapitālie izdevumi	9,645
		Pamatkapitāla veidošana	9,645
01.00.00	01.600	Vispārējā vadība	
		Resursi izdevumu segšanai	443,913
		Dotācija no vispārējiem ieņēmumiem	443,913
		Vispārējā kārtībā sadalāmā dotācija no vispārējiem ieņēmumiem	443,913
		Izdevumi – kopā	443,913
		Uzturēšanas izdevumi	439,360
		Kārtējie izdevumi	438,259
		Atlīdzība	352,985
		Atalgojums	271,095
		Preces un pakalpojumi	85,274
		Kārtējie maksājumi Eiropas Savienības budžetā un starptautiskā sadarbība	1,101
		Starptautiskā sadarbība	1,101

		Kapitālie izdevumi	4,553
		Pamatkapitāla veidošana	4,553
02.00.00	01.600	Saeimas vēlēšanas	
		Resursi izdevumu segšanai	2,814,120
		Dotācija no vispārējiem ieņēmumiem	2,814,120
		Vispārējā kārtībā sadalāmā dotācija no vispārējiem ieņēmumiem	2,814,120
		Izdevumi – kopā	2,814,120
		Uzturēšanas izdevumi	2,814,120
		Kārtējie izdevumi	2,814,120
		Atlīdzība	2,146,850
		Atalgojums	1,730,070
		Preces un pakalpojumi	667,270
05.00.00	01.600	Eiropas Parlamenta vēlēšanas	
		Resursi izdevumu segšanai	2,828,298
		Dotācija no vispārējiem ieņēmumiem	2,828,298
		Vispārējā kārtībā sadalāmā dotācija no vispārējiem ieņēmumiem	2,828,298
		Izdevumi – kopā	2,828,298
		Uzturēšanas izdevumi	2,823,206
		Kārtējie izdevumi	2,823,206
		Atlīdzība	2,151,861
		Atalgojums	1,734,111
		Preces un pakalpojumi	671,345
		Kapitālie izdevumi	5,092
		Pamatkapitāla veidošana	5,092
		37. Centrālā zemes komisija	
		Resursi izdevumu segšanai	124,079
		Dotācija no vispārējiem ieņēmumiem	124,079
		Vispārējā kārtībā sadalāmā dotācija no vispārējiem ieņēmumiem	124,079
		Izdevumi – kopā	124,079
		Uzturēšanas izdevumi	124,079
		Kārtējie izdevumi	124,079
		Atlīdzība	99,990
		Atalgojums	81,312
		Preces un pakalpojumi	24,089
01.00.00	04.210	Zemes reformas īstenošana Latvijas Republikā	
		Resursi izdevumu segšanai	124,079
		Dotācija no vispārējiem ieņēmumiem	124,079
		Vispārējā kārtībā sadalāmā dotācija no vispārējiem ieņēmumiem	124,079
		Izdevumi – kopā	124,079
		Uzturēšanas izdevumi	124,079
		Kārtējie izdevumi	124,079
		Atlīdzība	99,990
		Atalgojums	81,312
		Preces un pakalpojumi	24,089

47. Radio un televīzija		
		Resursi izdevumu segšanai 22,936,022
		Ieņēmumi no maksas pakalpojumiem un citi pašu ieņēmumi – kopā 5,726
		Dotācija no vispārējiem ieņēmumiem 22,930,296
		Vispārējā kārtībā sadalāmā dotācija no vispārējiem ieņēmumiem 22,930,296
		Izdevumi – kopā 22,936,022
		Uzturēšanas izdevumi 22,934,599
		Kārtējie izdevumi 441,531
		Atlīdzība 296,942
		Atalgojums 237,366
		Preces un pakalpojumi 144,589
		Subsīdijas, dotācijas un sociālie pabalsti 22,491,067
		Subsīdijas un dotācijas 22,491,067
		Kārtējie maksājumi Eiropas Savienības budžetā un starptautiskā sadarbība 2,001
		Starptautiskā sadarbība 2,001
		Kapitālie izdevumi 1,423
		Pamatkapitāla veidošana 1,423
01.00.00	08.320	Nozares vadība
		Resursi izdevumu segšanai 444,955
		Ieņēmumi no maksas pakalpojumiem un citi pašu ieņēmumi – kopā 5,726
		Dotācija no vispārējiem ieņēmumiem 439,229
		Vispārējā kārtībā sadalāmā dotācija no vispārējiem ieņēmumiem 439,229
		Izdevumi – kopā 444,955
		Uzturēšanas izdevumi 443,532
		Kārtējie izdevumi 441,531
		Atlīdzība 296,942
		Atalgojums 237,366
		Preces un pakalpojumi 144,589
		Kārtējie maksājumi Eiropas Savienības budžetā un starptautiskā sadarbība 2,001
		Starptautiskā sadarbība 2,001
		Kapitālie izdevumi 1,423
		Pamatkapitāla veidošana 1,423
02.00.00	08.310	Radioprogrammu veidošana un izplatīšana
		Resursi izdevumu segšanai 7,547,057
		Dotācija no vispārējiem ieņēmumiem 7,547,057
		Vispārējā kārtībā sadalāmā dotācija no vispārējiem ieņēmumiem 7,547,057
		Izdevumi – kopā 7,547,057
		Uzturēšanas izdevumi 7,547,057
		Subsīdijas, dotācijas un sociālie pabalsti 7,547,057
		Subsīdijas un dotācijas 7,547,057
03.00.00	08.310	Televīzija
		Resursi izdevumu segšanai 14,706,969
		Dotācija no vispārējiem ieņēmumiem 14,706,969
		Vispārējā kārtībā sadalāmā dotācija no vispārējiem ieņēmumiem 14,706,969

		Izdevumi – kopā	14,706,969
		Uzturēšanas izdevumi	14,706,969
		Subsīdijas, dotācijas un sociālie pabalsti	14,706,969
		Subsīdijas un dotācijas	14,706,969
03.01.00	08.310	Programmu sagatavošana un realizācija	
		Resursi izdevumu segšanai	14,341,766
		Dotācija no vispārējiem ieņēmumiem	14,341,766
		Vispārējā kārtībā sadalāmā dotācija no vispārējiem ieņēmumiem	14,341,766
		Izdevumi – kopā	14,341,766
		Uzturēšanas izdevumi	14,341,766
		Subsīdijas, dotācijas un sociālie pabalsti	14,341,766
		Subsīdijas un dotācijas	14,341,766
03.03.00	08.310	Reģionālās televīzijas	
		Resursi izdevumu segšanai	365,203
		Dotācija no vispārējiem ieņēmumiem	365,203
		Vispārējā kārtībā sadalāmā dotācija no vispārējiem ieņēmumiem	365,203
		Izdevumi – kopā	365,203
		Uzturēšanas izdevumi	365,203
		Subsīdijas, dotācijas un sociālie pabalsti	365,203
		Subsīdijas un dotācijas	365,203
96.00.00	08.310	Latvijas prezidentūras Eiropas Savienības Padomē nodrošināšana 2015. gadā	
		Resursi izdevumu segšanai	237,041
		Dotācija no vispārējiem ieņēmumiem	237,041
		Vispārējā kārtībā sadalāmā dotācija no vispārējiem ieņēmumiem	237,041
		Izdevumi – kopā	237,041
		Uzturēšanas izdevumi	237,041
		Subsīdijas, dotācijas un sociālie pabalsti	237,041
		Subsīdijas un dotācijas	237,041
62. Mērķdotācijas pašvaldībām			
		Resursi izdevumu segšanai	325,972,631
		Dotācija no vispārējiem ieņēmumiem	325,972,631
		Vispārējā kārtībā sadalāmā dotācija no vispārējiem ieņēmumiem	325,972,631
		Izdevumi – kopā	325,972,631
		Uzturēšanas izdevumi	325,972,631
		Uzturēšanas izdevumu transferti	325,972,631
		Valsts budžeta uzturēšanas izdevumu transferti citiem budžetiem noteiktam mērķim	325,972,631
		Valsts budžeta uzturēšanas izdevumu transferti pašvaldībām noteiktam mērķim	325,972,631
01.00.00	09.820	Mērķdotācijas izglītības pasākumiem	
		Resursi izdevumu segšanai	72,879,047
		Dotācija no vispārējiem ieņēmumiem	72,879,047
		Vispārējā kārtībā sadalāmā dotācija no vispārējiem ieņēmumiem	72,879,047
		Izdevumi – kopā	72,879,047
		Uzturēšanas izdevumi	72,879,047
		Uzturēšanas izdevumu transferti	72,879,047

		Valsts budžeta uzturēšanas izdevumu transferti citiem budžetiem noteiktam mērķim	72,879,047
		Valsts budžeta uzturēšanas izdevumu transferti pašvaldībām noteiktam mērķim	72,879,047
02.00.00	08.620	Mērķdotācijas pašvaldību tautas mākslas kolektīvu vadītāju darba samaksai un valsts sociālās apdrošināšanas obligātajām iemaksām	
		Resursi izdevumu segšanai	728,678
		Dotācija no vispārējiem ieņēmumiem	728,678
		Vispārējā kārtībā sadalāmā dotācija no vispārējiem ieņēmumiem	728,678
		Izdevumi – kopā	728,678
		Uzturēšanas izdevumi	728,678
		Uzturēšanas izdevumu transferti	728,678
		Valsts budžeta uzturēšanas izdevumu transferti citiem budžetiem noteiktam mērķim	728,678
		Valsts budžeta uzturēšanas izdevumu transferti pašvaldībām noteiktam mērķim	728,678
05.00.00	09.820	Mērķdotācijas pašvaldībām – pašvaldību izglītības iestāžu pedagogu darba samaksai un valsts sociālās apdrošināšanas obligātajām iemaksām	
		Resursi izdevumu segšanai	229,451,708
		Dotācija no vispārējiem ieņēmumiem	229,451,708
		Vispārējā kārtībā sadalāmā dotācija no vispārējiem ieņēmumiem	229,451,708
		Izdevumi – kopā	229,451,708
		Uzturēšanas izdevumi	229,451,708
		Uzturēšanas izdevumu transferti	229,451,708
		Valsts budžeta uzturēšanas izdevumu transferti citiem budžetiem noteiktam mērķim	229,451,708
		Valsts budžeta uzturēšanas izdevumu transferti pašvaldībām noteiktam mērķim	229,451,708
10.00.00	09.820	Mērķdotācijas pašvaldībām – pašvaldību izglītības iestādēs bērnu no piecu gadu vecuma izglītošanā nodarbināto pedagogu darba samaksai un valsts sociālās apdrošināšanas obligātajām iemaksām	
		Resursi izdevumu segšanai	22,346,353
		Dotācija no vispārējiem ieņēmumiem	22,346,353
		Vispārējā kārtībā sadalāmā dotācija no vispārējiem ieņēmumiem	22,346,353
		Izdevumi – kopā	22,346,353
		Uzturēšanas izdevumi	22,346,353
		Uzturēšanas izdevumu transferti	22,346,353
		Valsts budžeta uzturēšanas izdevumu transferti citiem budžetiem noteiktam mērķim	22,346,353
		Valsts budžeta uzturēšanas izdevumu transferti pašvaldībām noteiktam mērķim	22,346,353
12.00.00	01.812	Mērķdotācijas pašvaldību pasākumiem	
		Resursi izdevumu segšanai	566,845
		Dotācija no vispārējiem ieņēmumiem	566,845
		Vispārējā kārtībā sadalāmā dotācija no vispārējiem ieņēmumiem	566,845
		Izdevumi – kopā	566,845
		Uzturēšanas izdevumi	566,845
		Uzturēšanas izdevumu transferti	566,845

		Valsts budžeta uzturēšanas izdevumu transferti citiem budžetiem noteiktam mērķim	566,845
		Valsts budžeta uzturēšanas izdevumu transferti pašvaldībām noteiktam mērķim	566,845
		64. Dotācija pašvaldībām	
		Resursi izdevumu segšanai	29,979,383
		Dotācija no vispārējiem ieņēmumiem	29,979,383
		Vispārējā kārtībā sadalāmā dotācija no vispārējiem ieņēmumiem	29,979,383
		Izdevumi – kopā	29,979,383
		Uzturēšanas izdevumi	29,979,383
		Uzturēšanas izdevumu transferti	29,979,383
		Pārējie valsts budžeta uzturēšanas izdevumu transferti citiem budžetiem	29,979,383
		Pārējie valsts budžeta uzturēšanas izdevumu transferti pašvaldībām	29,979,383
01.00.00	01.811	Dotācija pašvaldību finanšu izlīdzināšanas fondam	
		Resursi izdevumu segšanai	29,979,383
		Dotācija no vispārējiem ieņēmumiem	29,979,383
		Vispārējā kārtībā sadalāmā dotācija no vispārējiem ieņēmumiem	29,979,383
		Izdevumi – kopā	29,979,383
		Uzturēšanas izdevumi	29,979,383
		Uzturēšanas izdevumu transferti	29,979,383
		Pārējie valsts budžeta uzturēšanas izdevumu transferti citiem budžetiem	29,979,383
		Pārējie valsts budžeta uzturēšanas izdevumu transferti pašvaldībām	29,979,383
		74. Gadskārtējā valsts budžeta izpildes procesā pārdalāmais finansējums	
		Resursi izdevumu segšanai	197,619,678
		Dotācija no vispārējiem ieņēmumiem	197,619,678
		Vispārējā kārtībā sadalāmā dotācija no vispārējiem ieņēmumiem	197,619,678
		Izdevumi – kopā	197,619,678
		Uzturēšanas izdevumi	197,619,678
		Subsīdijas, dotācijas un sociālie pabalsti	197,619,678
		Subsīdijas un dotācijas	197,619,678
01.00.00	01.120	Apropriācijas rezerve	
		Resursi izdevumu segšanai	4,268,616
		Dotācija no vispārējiem ieņēmumiem	4,268,616
		Vispārējā kārtībā sadalāmā dotācija no vispārējiem ieņēmumiem	4,268,616
		Izdevumi – kopā	4,268,616
		Uzturēšanas izdevumi	4,268,616
		Subsīdijas, dotācijas un sociālie pabalsti	4,268,616
		Subsīdijas un dotācijas	4,268,616
02.00.00	01.890	Līdzekļi neparedzētiem gadījumiem	
		Resursi izdevumu segšanai	38,098,717
		Dotācija no vispārējiem ieņēmumiem	38,098,717
		Vispārējā kārtībā sadalāmā dotācija no vispārējiem ieņēmumiem	38,098,717

		Izdevumi – kopā	38,098,717
		Uzturēšanas izdevumi	38,098,717
		Subsīdijas, dotācijas un sociālie pabalsti	38,098,717
		Subsīdijas un dotācijas	38,098,717
04.00.00	01.120	Latvijas prezidentūras Eiropas Savienības Padomē nodrošināšana 2015. gadā	
		Resursi izdevumu segšanai	581,690
		Dotācija no vispārējiem ieņēmumiem	581,690
		Vispārējā kārtībā sadalāmā dotācija no vispārējiem ieņēmumiem	581,690
		Izdevumi – kopā	581,690
		Uzturēšanas izdevumi	581,690
		Subsīdijas, dotācijas un sociālie pabalsti	581,690
		Subsīdijas un dotācijas	581,690
05.00.00	08.200	Baltijas ceļa 25. gadadienas svinības	
		Resursi izdevumu segšanai	280,000
		Dotācija no vispārējiem ieņēmumiem	280,000
		Vispārējā kārtībā sadalāmā dotācija no vispārējiem ieņēmumiem	280,000
		Izdevumi – kopā	280,000
		Uzturēšanas izdevumi	280,000
		Subsīdijas, dotācijas un sociālie pabalsti	280,000
		Subsīdijas un dotācijas	280,000
80.00.00	04.110	Nesadalītais finansējums Eiropas Savienības politiku instrumentu un pārējās ārvalstu finanšu palīdzības līdzfinansēto projektu un pasākumu īstenošanai	
		Resursi izdevumu segšanai	154,390,655
		Dotācija no vispārējiem ieņēmumiem	154,390,655
		Vispārējā kārtībā sadalāmā dotācija no vispārējiem ieņēmumiem	154,390,655
		Izdevumi – kopā	154,390,655
		Uzturēšanas izdevumi	154,390,655
		Subsīdijas, dotācijas un sociālie pabalsti	154,390,655
		Subsīdijas un dotācijas	154,390,655

Valsts speciālā budžeta ieņēmumu un izdevumu atšifrējums pa programmām un apakšprogrammām

Programmas, apakšprogrammas kods	Funkciju klasifikācijas kods		Euro
		Ieņēmumi – kopā	2,206,705,499
		Nodokļu ieņēmumi	1,984,675,854
		Sociālās apdrošināšanas iemaksas – kopā	1,984,675,854
		Nenodokļu ieņēmumi	12,385,786
		Ieņēmumi no maksas pakalpojumiem un citi pašu ieņēmumi – kopā	56,659
		Transferti	209,587,200
		Valsts budžeta transferti	209,587,200
		Izdevumi – kopā	2,074,331,038
		Uzturēšanas izdevumi	2,073,520,559
		Kārtējie izdevumi	14,453,684
		Atlīdzība	10,599,038
		Atalgojums	8,478,955
		Preces un pakalpojumi	3,854,646
		Subsīdijas, dotācijas un sociālie pabalsti	2,058,432,004
		Subsīdijas un dotācijas	6,903,959
		Sociālie pabalsti	2,051,528,045
		Kārtējie maksājumi Eiropas Savienības budžetā un starptautiskā sadarbība	17,442
		Starptautiskā sadarbība	17,442
		Uzturēšanas izdevumu transferti	617,429
		Valsts budžeta uzturēšanas izdevumu transferti citiem budžetiem noteiktam mērķim	617,429
		Valsts budžeta uzturēšanas izdevumu transferti pašvaldībām noteiktam mērķim	490,175
		Valsts budžeta transferti valsts budžeta daļēji finansētām atvasinātām publiskām personām un budžeta nefinansētām iestādēm noteiktam mērķim	127,254
		Kapitālie izdevumi	810,479
		Pamatkapitāla veidošana	810,479
		Finansiālā bilance	132,374,461
		Finansēšana	-132,374,461
		Naudas līdzekļi	-132,374,461
		Valsts speciālā budžeta naudas līdzekļu atlikumu izmaiņas palielinājums (-) vai samazinājums (+)	-132,374,461
		18. Labklājības ministrija	
		Ieņēmumi – kopā	2,206,705,499
		Nodokļu ieņēmumi	1,984,675,854
		Sociālās apdrošināšanas iemaksas – kopā	1,984,675,854
		Nenodokļu ieņēmumi	12,385,786
		Ieņēmumi no maksas pakalpojumiem un citi pašu ieņēmumi – kopā	56,659

	Transferti	209,587,200
	Valsts budžeta transferti	209,587,200
	Izdevumi – kopā	2,074,331,038
	Uzturēšanas izdevumi	2,073,520,559
	Kārtējie izdevumi	14,453,684
	Atlidzība	10,599,038
	Atalgojums	8,478,955
	Preces un pakalpojumi	3,854,646
	Subsīdijas, dotācijas un sociālie pabalsti	2,058,432,004
	Subsīdijas un dotācijas	6,903,959
	Sociālie pabalsti	2,051,528,045
	Kārtējie maksājumi Eiropas Savienības budžetā un starptautiskā sadarbība	17,442
	Starptautiskā sadarbība	17,442
	Uzturēšanas izdevumu transferti	617,429
	Valsts budžeta uzturēšanas izdevumu transferti citiem budžetiem noteiktam mērķim	617,429
	Valsts budžeta uzturēšanas izdevumu transferti pašvaldībām noteiktam mērķim	490,175
	Valsts budžeta transferti valsts budžeta daļēji finansētām atvasinātām publiskām personām un budžeta nefinansētām iestādēm noteiktam mērķim	127,254
	Kapitālie izdevumi	810,479
	Pamatkapitāla veidošana	810,479
	Finansiālā bilance	132,374,461
	Finansēšana	-132,374,461
	Naudas līdzekļi	-132,374,461
	Valsts speciālā budžeta naudas līdzekļu atlikumu izmaiņas palielinājums (-) vai samazinājums (+)	-132,374,461
04.00.00	Sociālā apdrošināšana	
	Ieņēmumi – kopā	2,206,705,499
	Nodokļu ieņēmumi	1,984,675,854
	Sociālās apdrošināšanas iemaksas – kopā	1,984,675,854
	Sociālās apdrošināšanas iemaksas	1,984,675,854
	Brīvprātīgās sociālās apdrošināšanas iemaksas	142,287
	Brīvprātīgās sociālās apdrošināšanas iemaksas valsts pensiju apdrošināšanai	142,287
	Ieņēmumi valsts speciālajā budžetā no valsts sociālās apdrošināšanas obligāto iemaksu sadales	1,984,533,567
	Valsts sociālās apdrošināšanas obligātās iemaksas valsts pensiju apdrošināšanai	1,416,824,514
	Valsts sociālās apdrošināšanas obligātās iemaksas sociālajai apdrošināšanai bezdarba gadījumiem	100,510,965
	Valsts sociālās apdrošināšanas obligātās iemaksas sociālajai apdrošināšanai pret nelaimes gadījumiem darbā un arodslimībām	30,464,606
	Valsts sociālās apdrošināšanas obligātās iemaksas invaliditātes, maternitātes un slimības apdrošināšanai un vecāku apdrošināšanai	436,733,482
	Nenodokļu ieņēmumi	12,385,786

Pārējie nenodokļu ieņēmumi – kopā	12,385,786
Citi valsts sociālās apdrošināšanas speciālā budžeta ieņēmumi saskaņā ar normatīvajiem aktiem	12,381,589
Regresa prasības	1,309,611
Ieņēmumi no kapitāldaļu pārdošanas un pārvērtēšanas, vērtspapīru tirdzniecības un pārvērtēšanas	28,458
Dividendes no kapitāla daļām	14,229
Ieņēmumi no kapitāla daļu pārdošanas	14,229
Uzkrātā fondēto pensiju kapitāla iemaksas valsts pensiju speciālajā budžetā	5,264,626
VSAA ieņēmumi par valsts fondēto pensiju shēmas administrēšanu	756,157
Pārējie iepriekš neklasificētie ieņēmumi	5,022,737
Pārējie valsts sociālās apdrošināšanas speciālā budžeta ieņēmumi	4,197
Ieņēmumi no valsts sociālās apdrošināšanas speciālā budžeta līdzekļu noguldījumiem depozītā	4,197
Ieņēmumi no maksas pakalpojumiem un citi pašu ieņēmumi – kopā	56,659
Transferti	209,587,200
Valsts budžeta transferti	209,587,200
Valsts speciālajā budžetā saņemtie transferti no valsts pamatbudžeta	209,587,200
Valsts speciālā budžeta saņemtās dotācijas no valsts pamatbudžeta	209,587,200
Valsts speciālajā budžetā no valsts pamatbudžeta saņemtā dotācija Valsts sociālās apdrošināšanas aģentūrai valsts budžeta izmaksājamo valsts sociālo pabalstu aprēķināšanai, piešķiršanai	1,490,675
Valsts iemaksas valsts sociālajai apdrošināšanai valsts pensiju apdrošināšanai	5,182,749
Valsts iemaksas sociālajai apdrošināšanai bezdarba gadījumam	383,999
Valsts budžeta dotācija apgādnieka zaudējumu pensiju izmaksai	2,673,861
Valsts budžeta dotācija Augstākās padomes deputātu pensiju izmaksai	2,072,157
Dotācija politiski represēto personu pensiju atvieglojumiem	14,646,566
Pārējās dotācijas no valsts pamatbudžeta	183,137,193
Izdevumi – kopā	2,074,331,038
Uzturēšanas izdevumi	2,073,520,559
Kārtējie izdevumi	14,453,684
Atlīdzība	10,599,038
Atalgojums	8,478,955
Preces un pakalpojumi	3,854,646
Subsīdijas, dotācijas un sociālie pabalsti	2,058,432,004
Subsīdijas un dotācijas	6,903,959
Sociālie pabalsti	2,051,528,045
Kārtējie maksājumi Eiropas Savienības budžetā un starptautiskā sadarbība	17,442
Starptautiskā sadarbība	17,442

		Uzturēšanas izdevumu transferti	617,429
		Valsts budžeta uzturēšanas izdevumu transferti citiem budžetiem noteiktam mērķim	617,429
		Valsts budžeta uzturēšanas izdevumu transferti pašvaldībām noteiktam mērķim	490,175
		Valsts budžeta transferti valsts budžeta daļēji finansētām atvasinātām publiskām personām un budžeta nefinansētām iestādēm noteiktam mērķim	127,254
		Kapitālie izdevumi	810,479
		Pamatkapitāla veidošana	810,479
		Finansiālā bilance	132,374,461
		Finansēšana	-132,374,461
		Naudas līdzekļi	-132,374,461
		Valsts speciālā budžeta naudas līdzekļu atlikumu izmaiņas palielinājums (-) vai samazinājums (+)	-132,374,461
04.01.00	10.200	Valsts pensiju speciālais budžets	
		Ieņēmumi – kopā	1,712,183,154
		Nodokļu ieņēmumi	1,416,966,801
		Sociālās apdrošināšanas iemaksas – kopā	1,416,966,801
		Sociālās apdrošināšanas iemaksas	1,416,966,801
		Brīvprātīgās sociālās apdrošināšanas iemaksas	142,287
		Brīvprātīgās sociālās apdrošināšanas iemaksas valsts pensiju apdrošināšanai	142,287
		Ieņēmumi valsts speciālajā budžetā no valsts sociālās apdrošināšanas obligāto iemaksu sadales	1,416,824,514
		Valsts sociālās apdrošināšanas obligātās iemaksas valsts pensiju apdrošināšanai	1,416,824,514
		Nenodokļu ieņēmumi	10,472,337
		Pārējie nenodokļu ieņēmumi – kopā	10,472,337
		Citi valsts sociālās apdrošināšanas speciālā budžeta ieņēmumi saskaņā ar normatīvajiem aktiem	10,472,337
		Regresa prasības	199,202
		Ieņēmumi no kapitāldaļu pārdošanas un pārvērtēšanas, vērtspapīru tirdzniecības un pārvērtēšanas	28,458
		Dividendes no kapitāla daļām	14,229
		Ieņēmumi no kapitāla daļu pārdošanas	14,229
		Uzkrātā fondēto pensiju kapitāla iemaksas valsts pensiju speciālajā budžetā	5,264,626
		Pārējie iepriekš neklasificētie ieņēmumi	4,980,051
		Transferti	284,744,016
		Valsts budžeta transferti	284,744,016
		Valsts speciālajā budžetā saņemtie transferti no valsts pamatbudžeta	196,607,437
		Valsts speciālā budžeta saņemtās dotācijas no valsts pamatbudžeta	196,607,437
		Valsts iemaksas valsts sociālajai apdrošināšanai valsts pensiju apdrošināšanai	5,182,749
		Valsts budžeta dotācija apgādnieka zaudējumu pensiju izmaksai	2,673,861
		Valsts budžeta dotācija Augstākās padomes deputātu pensiju izmaksai	2,072,157

		Dotācija politiski represēto personu pensiju atvieglojumiem	14,646,566
		Pārējās dotācijas no valsts pamatbudžeta	172,032,104
		Valsts speciālā budžeta savstarpējie transferti	88,136,579
		Valsts sociālās apdrošināšanas speciālā budžeta transferti	88,136,579
		No nodarbinātības speciālā budžeta valsts pensiju apdrošināšanai	14,241,784
		No darba negadījumu speciālā budžeta valsts pensiju apdrošināšanai	1,828,074
		No invaliditātes, maternitātes un slimības speciālā budžeta valsts pensiju apdrošināšanai	72,066,721
		Izdevumi – kopā	1,641,615,663
		Uzturēšanas izdevumi	1,641,615,663
		Subsīdijas, dotācijas un sociālie pabalsti	1,632,635,527
		Sociālie pabalsti	1,632,635,527
		Uzturēšanas izdevumu transferti	8,980,136
		Valsts budžeta uzturēšanas izdevumu transferti	8,980,136
		Valsts budžeta uzturēšanas izdevumu transferti no valsts speciālā budžeta uz valsts speciālo budžetu	8,980,136
		Finansiālā bilance	70,567,491
		Finansēšana	-70,567,491
		Naudas līdzekļi	-70,567,491
		Valsts speciālā budžeta naudas līdzekļu atlikumu izmaiņas palielinājums (-) vai samazinājums (+)	-70,567,491
04.02.00	10.500	Nodarbinātības speciālais budžets	
		Ieņēmumi – kopā	103,120,830
		Nodokļu ieņēmumi	100,510,965
		Sociālās apdrošināšanas iemaksas – kopā	100,510,965
		Sociālās apdrošināšanas iemaksas	100,510,965
		Ieņēmumi valsts speciālajā budžetā no valsts sociālās apdrošināšanas obligāto iemaksu sadales	100,510,965
		Valsts sociālās apdrošināšanas obligātās iemaksas sociālajai apdrošināšanai bezdarba gadījumiem	100,510,965
		Nenodokļu ieņēmumi	43,255
		Pārējie nenodokļu ieņēmumi – kopā	43,255
		Citi valsts sociālās apdrošināšanas speciālā budžeta ieņēmumi saskaņā ar normatīvajiem aktiem	43,255
		Regresa prasības	569
		Pārējie iepriekš neklasificētie ieņēmumi	42,686
		Transferti	2,566,610
		Valsts budžeta transferti	2,566,610
		Valsts speciālajā budžetā saņemtie transferti no valsts pamatbudžeta	383,999
		Valsts speciālā budžeta saņemtās dotācijas no valsts pamatbudžeta	383,999
		Valsts iemaksas sociālajai apdrošināšanai bezdarba gadījumam	383,999
		Valsts speciālā budžeta savstarpējie transferti	2,182,611
		Valsts sociālās apdrošināšanas speciālā budžeta transferti	2,182,611

		No darba negadījumu speciālā budžeta sociālajai apdrošināšanai bezdarba gadījumam	23,698
		No invaliditātes, maternitātes un slimības speciālā budžeta sociālajai apdrošināšanai bezdarba gadījumam	2,158,913
		Izdevumi – kopā	94,058,315
		Uzturēšanas izdevumi	94,058,315
		Kārtējie izdevumi	650,170
		Preces un pakalpojumi	650,170
		Subsīdijas, dotācijas un sociālie pabalsti	78,131,132
		Subsīdijas un dotācijas	6,766,017
		Sociālie pabalsti	71,365,115
		Uzturēšanas izdevumu transferti	15,277,013
		Valsts budžeta uzturēšanas izdevumu transferti	14,786,838
		Valsts budžeta uzturēšanas izdevumu transferti no valsts speciālā budžeta uz valsts speciālo budžetu	14,786,838
		Valsts budžeta uzturēšanas izdevumu transferti citiem budžetiem noteiktam mērķim	490,175
		Valsts budžeta uzturēšanas izdevumu transferti pašvaldībām noteiktam mērķim	490,175
		Finansiālā bilance	9,062,515
		Finansēšana	-9,062,515
		Naudas līdzekļi	-9,062,515
		Valsts speciālā budžeta naudas līdzekļu atlikumu izmaiņas palielinājums (-) vai samazinājums (+)	-9,062,515
04.03.00	10.110	Darba negadījumu speciālais budžets	
		Ieņēmumi – kopā	30,578,436
		Nodokļu ieņēmumi	30,464,606
		Sociālās apdrošināšanas iemaksas – kopā	30,464,606
		Sociālās apdrošināšanas iemaksas	30,464,606
		Ieņēmumi valsts speciālajā budžetā no valsts sociālās apdrošināšanas obligāto iemaksu sadales	30,464,606
		Valsts sociālās apdrošināšanas obligātās iemaksas sociālajai apdrošināšanai pret nelaimes gadījumiem darbā un arodslimībām	30,464,606
		Nenodokļu ieņēmumi	113,830
		Pārējie nenodokļu ieņēmumi – kopā	113,830
		Citi valsts sociālās apdrošināšanas speciālā budžeta ieņēmumi saskaņā ar normatīvajiem aktiem	113,830
		Regresa prasības	113,830
		Izdevumi – kopā	26,934,682
		Uzturēšanas izdevumi	26,934,682
		Subsīdijas, dotācijas un sociālie pabalsti	24,790,452
		Subsīdijas un dotācijas	137,942
		Sociālie pabalsti	24,652,510
		Uzturēšanas izdevumu transferti	2,144,230
		Valsts budžeta uzturēšanas izdevumu transferti	2,016,976
		Valsts budžeta uzturēšanas izdevumu transferti no valsts speciālā budžeta uz valsts speciālo budžetu	2,016,976

		Valsts budžeta uzturēšanas izdevumu transferti citiem budžetiem noteiktam mērķim	127,254
		Valsts budžeta transferti valsts budžeta daļēji finansētām atvasinātām publiskām personām un budžeta nefinansētām iestādēm noteiktam mērķim	127,254
		Finansiālā bilance	3,643,754
		Finansēšana	-3,643,754
		Naudas līdzekļi	-3,643,754
		Valsts speciālā budžeta naudas līdzekļu atlikumu izmaiņas palielinājums (-) vai samazinājums (+)	-3,643,754
04.04.00	10.100	Invaliditātes, maternitātes un slimības speciālais budžets	
		Ieņēmumi – kopā	450,459,445
		Nodokļu ieņēmumi	436,733,482
		Sociālās apdrošināšanas iemaksas – kopā	436,733,482
		Sociālās apdrošināšanas iemaksas	436,733,482
		Ieņēmumi valsts speciālajā budžetā no valsts sociālās apdrošināšanas obligāto iemaksu sadales	436,733,482
		Valsts sociālās apdrošināšanas obligātās iemaksas invaliditātes, maternitātes un slimības apdrošināšanai un vecāku apdrošināšanai	436,733,482
		Nenodokļu ieņēmumi	996,010
		Pārējie nenodokļu ieņēmumi – kopā	996,010
		Citi valsts sociālās apdrošināšanas speciālā budžeta ieņēmumi saskaņā ar normatīvajiem aktiem	996,010
		Regresa prasības	996,010
		Transferti	12,729,953
		Valsts budžeta transferti	12,729,953
		Valsts speciālajā budžetā saņemtie transferti no valsts pamatbudžeta	11,040,996
		Valsts speciālā budžeta saņemtās dotācijas no valsts pamatbudžeta	11,040,996
		Pārējās dotācijas no valsts pamatbudžeta	11,040,996
		Valsts speciālā budžeta savstarpējie transferti	1,688,957
		Saņemtie transferti viena speciālā budžeta veida ietvaros	1,688,957
		Izdevumi – kopā	401,157,821
		Uzturēšanas izdevumi	401,157,821
		Subsīdijas, dotācijas un sociālie pabalsti	322,874,893
		Sociālie pabalsti	322,874,893
		Uzturēšanas izdevumu transferti	78,282,928
		Valsts budžeta uzturēšanas izdevumu transferti	78,282,928
		Valsts budžeta uzturēšanas izdevumu transferti no valsts speciālā budžeta uz valsts speciālo budžetu	78,282,928
		Finansiālā bilance	49,301,624
		Finansēšana	-49,301,624
		Naudas līdzekļi	-49,301,624
		Valsts speciālā budžeta naudas līdzekļu atlikumu izmaiņas palielinājums (-) vai samazinājums (+)	-49,301,624

04.05.00	10.910	Valsts sociālās apdrošināšanas aģentūras speciālais budžets	
		Ieņēmumi – kopā	14,430,512
		Nenodokļu ieņēmumi	760,354
		Pārējie nenodokļu ieņēmumi – kopā	760,354
		Citi valsts sociālās apdrošināšanas speciālā budžeta ieņēmumi saskaņā ar normatīvajiem aktiem	756,157
		VSAA ieņēmumi par valsts fondēto pensiju shēmas administrēšanu	756,157
		Pārējie valsts sociālās apdrošināšanas speciālā budžeta ieņēmumi	4,197
		Ieņēmumi no valsts sociālās apdrošināšanas speciālā budžeta līdzekļu noguldījumiem depozītā	4,197
		Ieņēmumi no maksas pakalpojumiem un citi pašu ieņēmumi – kopā	56,659
		Transferti	13,613,499
		Valsts budžeta transferti	13,613,499
		Valsts speciālajā budžetā saņemtie transferti no valsts pamatbudžeta	1,554,768
		Valsts speciālā budžeta saņemtās dotācijas no valsts pamatbudžeta	1,554,768
		Valsts speciālajā budžetā no valsts pamatbudžeta saņemtā dotācija Valsts sociālās apdrošināšanas aģentūrai valsts budžeta izmaksājamo valsts sociālo pabalstu aprēķināšanai, piešķiršanai	1,490,675
		Pārējās dotācijas no valsts pamatbudžeta	64,093
		Valsts speciālā budžeta savstarpējie transferti	12,058,731
		Valsts sociālās apdrošināšanas speciālā budžeta transferti	12,058,731
		No valsts pensiju speciālā budžeta ieskaitītie līdzekļi Valsts sociālās apdrošināšanas aģentūrai	8,980,136
		No nodarbinātības speciālā budžeta ieskaitītie līdzekļi Valsts sociālās apdrošināšanas aģentūrai	545,054
		No darba negadījumu speciālā budžeta ieskaitītie līdzekļi Valsts sociālās apdrošināšanas aģentūrai	165,204
		No invaliditātes, maternitātes un slimības speciālā budžeta ieskaitītie līdzekļi Valsts sociālās apdrošināšanas aģentūrai	2,368,337
		Izdevumi – kopā	14,631,435
		Uzturēšanas izdevumi	13,820,956
		Kārtējie izdevumi	13,803,514
		Atlīdzība	10,599,038
		Atalgojums	8,478,955
		Preces un pakalpojumi	3,204,476
		Kārtējie maksājumi Eiropas Savienības budžetā un starptautiskā sadarbība	17,442
		Starptautiskā sadarbība	17,442
		Kapitālie izdevumi	810,479
		Pamatkapitāla veidošana	810,479
		Finansiālā bilance	-200,923
		Finansēšana	200,923

Naudas līdzekļi	200,923
Valsts speciālā budžeta naudas līdzekļu atlikumu izmaiņas palielinājums (-) vai samazinājums (+)	200,923

Mērķdotācijas pašvaldību māksliniecisko kolektīvu vadītāju darba samaksai un valsts sociālās apdrošināšanas obligātajām iemaksām

Republikas pilsētas un novadi	<i>Euro</i>
Daugavpils	8 644
Jēkabpils	9 220
Jelgava	18 440
Jūrmala	7 491
Liepāja	16 423
Rēzekne	7 203
Rīga	77 219
Valmiera	10 949
Ventspils	11 525
Ādažu novads	5 186
Aglonas novads	1 441
Aizkraukles novads	7 203
Aizputes novads	5 474
Aknīstes novads	1 441
Alojas novads	2 881
Alsungas novads	1 153
Alūksnes novads	13 542
Amatas novads	3 458
Apes novads	2 881
Auces novads	5 186
Babītes novads	2 881
Baldones novads	2 017
Baltinavas novads	2 305
Balvu novads	11 525
Bauskas novads	11 525
Beverīnas novads	3 458
Brocēnu novads	4 898
Burtnieku novads	4 322
Carnikavas novads	3 458
Cēsu novads	8 644
Cesvaines novads	3 169
Ciblas novads	2 593
Dagdas novads	2 881
Daugavpils novads	10 373
Dobeles novads	12 678
Dundagas novads	2 881
Durbes novads	2 593
Engures novads	3 169
Ērgļu novads	3 458
Garkalnes novads	2 881
Grobiņas novads	3 746
Gulbenes novads	17 000
Iecavas novads	3 458
Ikšķiles novads	3 458

Inčukalna novads	3 458
Ilūkstes novads	3 458
Jaunjelgavas novads	2 593
Jaunpiebalgas novads	2 305
Jaunpils novads	2 593
Jēkabpils novads	4 610
Jelgavas novads	13 254
Kandavas novads	4 322
Kārsavas novads	10 661
Kocēnu novads	2 305
Kokneses novads	4 898
Krāslavas novads	7 203
Krimuldas novads	3 458
Krustpils novads	2 881
Kuldīgas novads	9 508
Ķeguma novads	4 034
Ķekavas novads	6 915
Lielvārdes novads	7 491
Līgatnes novads	1 729
Limbažu novads	16 135
Līvānu novads	6 051
Lubānas novads	4 322
Ludzas novads	6 339
Madonas novads	17 576
Mālpils novads	3 746
Mārupes novads	3 746
Mazsalacas novads	2 881
Naukšēnu novads	864
Neretas novads	576
Nīcas novads	3 169
Ogres novads	19 593
Olaines novads	2 305
Ozolnieku novads	1 441
Pārgaujas novads	3 169
Pāvilostas novads	2 305
Pļaviņu novads	2 305
Preiļu novads	4 322
Priekules novads	2 305
Priekuļu novads	5 186
Raunas novads	1 441
Rēzeknes novads	16 135
Riebiņu novads	5 186
Rojas novads	1 153
Ropažu novads	2 017
Rucavas novads	864
Rugāju novads	2 881
Rūjienas novads	2 593
Rundāles novads	2 017
Salacgrīvas novads	7 203
Salas novads	2 881
Salaspils novads	4 610

Saldus novads	14 118
Saulkrastu novads	4 610
Sējas novads	576
Siguldas novads	8 644
Skrīveru novads	3 746
Skrundas novads	4 610
Smiltenes novads	10 085
Stopiņu novads	2 881
Strenču novads	3 458
Talsu novads	18 440
Tērvetes novads	2 017
Tukuma novads	16 135
Vaiņodes novads	1 153
Valkas novads	3 746
Varakļānu novads	3 746
Vārkavas novads	576
Vecpiebalgas novads	3 746
Vecumnieku novads	7 779
Ventspils novads	4 898
Viesītes novads	2 305
Viļakas novads	6 339
Viļānu novads	3 746
KOPĀ	728 678

Mērķdotācijas pašvaldību pasākumiem

Pašvaldība	Projekta nosaukums	Euro
Jēkabpils	Jēkabpils Valsts ģimnāzijas dalība Pasaules skolu čempionātā Portugālē volejbolā un dambretistu dalība Eiropas Junioru čempionātā starptautiskajā dambretē	3 000
	Jēkabpils operas svētku organizēšana	10 000
	Bērnu un jauniešu centra “Junda” mācību līdzekļu iegāde	4 500
Jelgava	Bērnu un jauniešu sporta skolas airēšanas inventāra iegāde	15 000
	Pašvaldības iestādes “Sporta servisa centrs” airēšanas bāzes krasta stiprināšana, Lielupes krasta rekonstrukcija	10 000
Aglonas novads	Priežmalas pamatskolas jumta nomaiņa	15 000
Alūksnes novads	Alsviķu pirmsskolas izglītības iestādes “Saulīte” rotaļu laukuma atjaunošana	7 917
Baldones novads	Baldones novada vidusskolas informācijas tehnoloģiju apmācības kabinetu ierīkošana un tehniskais nodrošinājums	13 916
Bauskas novads	Kultūras centra pieejamības uzlabošana cilvēkiem ar īpašām vajadzībām	20 000
	Biedrībai “Bauskas Impulss” HIV un C hepatīta pacientu apsekošana un analīžu veikšana, kā arī vienreizējo šļirču iegāde	5 000
Cēsu novads	Cēsu novada stadiona rekonstrukcijas 1., 2. un 3. būvniecības kārtas tehniskā projekta izstrāde	40 000
Dundagas novads	Pirmsskolas izglītības iestādes “Kurzemīte” renovācija	10 000
Jaunpiebalgas novads	Zosēnu pirmsskolas izglītības iestādes tehniskā aprīkojuma iegāde	860
Kandavas novads	Bērnu un jaunatnes sporta skolas atbalstam treniņnometņu organizēšanā, dalība starptautiskos turnīros un inventāra iegāde	5 000
Krāslavas novads	Krāslavas Varavīksnes vidusskolas pamatlīdzekļu un inventāra iegāde	28 415
Krustpils novads	Brīvdabas estrādes izveides 1. kārtas kultūras pasākumu norisei Zilānu ciemā	14 230
Kuldīgas novads	Vilgāles pamatskolas pirmsskolas grupu ēkas jumta renovācija un Vilgāles pamatskolas pievadceļa remonts	21 300
Līgatnes novads	Līgatnes novada skolas pievadceļa apgaismojuma izveide	18 000
Madonas novads	Mākslas skolas jumta konstrukcijas atjaunošanas remontdarbu veikšana	14 230
Mālpils novads	Mālpils bērnu nometnes “Asarītis” organizēšana	5 000
Ozolnieku novads	Ozolnieku vidusskolai informācijas tehnoloģiju attīstībai 55 planšetdatoru iegāde un 3 dokumentu kameras	19 000

Pārgaujas novads	Raiskuma speciālās internātpamatskolas procedūru telpas remonts	14 000
Priekules novads	Sociālās aprūpes dienesta centra telpu remonts	35 571
Saulkrastu novads	Saulkrastu vidusskolas fasādes rekonstrukcija	40 000
Skrīveru novads	Skrīveru sociālās aprūpes centra “Ziedugravas” nožogojuma ierīkošana, lai nodrošinātu aprūpes centra klientu drošu atrašanos svaigā gaisā	4 410
Talsu novads	Tehnisko vajadzību nodrošināšana Talsu novada bērnu bērnunamu bērniem ar īpašām vajadzībām	75 000
	Tukuma Raiņa ģimnāzijas sporta zāles aprīkojuma iegāde	20 000
Tukuma novads	Tukuma pirmsskolas izglītības iestādes “Zemenīte” jumta nomaiņa	10 000
	Tukuma nevalstisko organizāciju apvienībai sanāksmju telpas tehniskā aprīkojuma iegāde	5 000
Viļānu novads	Viļānu kultūras nama skatuves remonts	12 000
Zilupes novads	Zilupes vidusskolas jaunā mācību korpusa remonts	70 496
KOPĀ		566 845

Valsts budžeta ilgtermiņa saistību maksimāli pieļaujamais apjoms

Programmas, apakš- programmas kods	Saistību uzdevumu veidi	Projekta kods	<i>Euro</i>			
			2014. gadā	2015. gadā	2016. gadā	Tālākā laika posmā līdz projekta istenošanai
VALSTS PAMATBUDŽETS – KOPSAVILKUMS						
	Resursi izdevumu segšanai		2 172 441 917	1 893 716 300	2 095 578 887	738 406 968
	Ieņēmumi no maksas pakalpojumiem un citi pašu ieņēmumi – kopā		427 628	81 708	54 176	48 036
	Ārvalstu finanšu palīdzība iestādes ieņēmumos		36 895 824	17 175 584	2 403 588	1 544 868
	Transferti		4 618 723	1 368 728	141 019	13 421
	Pašvaldību budžeta transferti		511 768	252 958	53 144	13 421
	Valsts budžeta iestāžu saņemtie transferti no pašvaldībām		511 768	252 958	53 144	13 421
	Valsts budžeta iestāžu saņemtie transferti (izņemot atmaksas) no pašvaldībām		491 768	252 958	53 144	13 421
	Valsts budžeta iestāžu saņemtā atmaksa no pašvaldībām par Eiropas Savienības politiku instrumentu un pārējās ārvalstu finanšu palīdzības līdzfinansētajos projektos (pasākumos) piešķirtajiem līdzekļiem		20 000	0	0	0
	No valsts budžeta daļēji finansētu atvasinātu publisku personu un budžeta nefinansētu iestāžu transferti		4 106 955	1 115 770	87 875	0
	Valsts budžeta iestāžu saņemtie transferti no valsts budžeta daļēji finansētām atvasinātām publiskām personām un no budžeta nefinansētām iestādēm		4 106 955	1 115 770	87 875	0
	Valsts budžeta iestāžu saņemtie transferti no savas ministrijas, centrālās valsts iestādes padotībā esošām no valsts budžeta daļēji finansētām atvasinātām publiskām personām un budžeta nefinansētām iestādēm		33 363	182 564	0	0
	Valsts budžeta iestāžu saņemtā atmaksa no savas ministrijas, centrālās valsts iestādes padotībā esošām no valsts budžeta daļēji finansētām atvasinātām publiskām personām un budžeta nefinansētām iestādēm par Eiropas Savienības politiku instrumentu un pārējās ārvalstu finanšu palīdzības līdzfinansēto projektu (pasākumu) istenošanā piešķirtajiem līdzekļiem		3 895 037	933 206	87 875	0

Valsts budžeta iestāžu saņemtā atmaksa no citas ministrijas, centrālās valsts iestādes padotībā esošām no valsts budžeta daļēji finansētām atvasinātām publiskām personām un budžeta nefinansētām iestādēm	178 555	0	0	0
par Eiropas Savienības politiku instrumentu un pārējās ārvalstu finanšu palīdzības līdzfinansēto projektu (pasākumu) īstenošanā piešķirtajiem līdzekļiem				
Dotācija no vispārējiem ieņēmumiem	2 130 499 742	1 875 090 280	2 092 980 104	736 800 643
Vispārējā kārtībā sadalāmā dotācija no vispārējiem ieņēmumiem	2 130 499 742	1 875 090 280	2 092 980 104	736 800 643
Izdevumi – kopā	2 136 429 421	1 846 432 657	2 047 867 555	647 732 420
Uzturēšanas izdevumi	1 853 183 249	1 740 464 781	1 974 894 177	532 575 597
Kārtējie izdevumi	209 099 519	156 166 964	96 968 259	503 706 492
Atlidzība	54 293 318	33 121 211	5 800 350	3 433 611
Atalgojums	38 653 223	22 552 070	4 471 986	2 618 671
				500 272 881
Preces un pakalpojumi	154 806 201	123 045 753	91 167 909	
Procentu izdevumi	365 495 896	361 614 702	334 384 533	2 001 678
Subsīdijas, dotācijas un sociālie pabalsti	919 178 690	907 054 146	1 231 363 806	25 821 777
Subsīdijas un dotācijas	916 393 386	906 769 572	1 231 363 806	25 821 777
Sociālie pabalsti	2 785 304	284 574	0	0
Kārtējie maksājumi Eiropas Savienības budžetā un starptautiskā sadarbība	289 784 784	296 872 246	308 440 910	38 987
Kārtējie maksājumi Eiropas Savienības budžetā	254 694 054	272 622 239	290 550 424	0
Starptautiskā sadarbība	35 090 730	24 250 007	17 890 486	38 987
Uzturēšanas izdevumu transferti	69 624 360	18 756 723	3 736 669	1 006 663
Valsts budžeta uzturēšanas izdevumu transferti	483 572	0	0	0
Valsts budžeta uzturēšanas izdevumu transferti no valsts pamatbudžeta uz valsts speciālo budžetu	483 572	0	0	0
Valsts budžeta uzturēšanas izdevumu transferti citiem budžetiem noteiktam mērķim	69 131 859	18 756 723	3 736 669	1 006 663
Valsts budžeta uzturēšanas izdevumu transferti pašvaldībām noteiktam mērķim	12 930 515	0	0	0
Valsts budžeta uzturēšanas izdevumu transferti pašvaldībām Eiropas Savienības politiku instrumentu un pārējās ārvalstu finanšu palīdzības līdzfinansētajiem projektiem (pasākumiem)	30 303 592	6 727 366	908 758	14 039
Valsts budžeta transferti valsts budžeta daļēji finansētām atvasinātām publiskām personām un budžeta nefinansētām iestādēm noteiktam mērķim	25 897 752	12 029 357	2 827 911	992 624
Pārējie valsts budžeta uzturēšanas izdevumu transferti citiem budžetiem	8 929	0	0	0

Pārējie valsts budžeta uzturēšanas izdevumu transferti valsts budžeta daļēji finansētām atvasinātām publiskām personām un budžeta nefinansētām iestādēm	8 929	0	0	0
Kapitālie izdevumi	283 246 172	105 967 876	72 973 378	115 156 823
Pamatkapitāla veidošana	169 315 084	61 179 082	72 973 378	115 156 823
Kapitālo izdevumu transferti	113 931 088	44 788 794	0	0
Valsts budžeta transferti kapitālajiem izdevumiem citiem budžetiem noteiktam mērķim	113 931 088	44 788 794	0	0
Valsts budžeta kapitālo izdevumu transferti pašvaldībām Eiropas Savienības politiku instrumentu un pārējās ārvalstu finanšu palīdzības līdzfinansētajiem projektiem (pasākumiem)	86 244 920	31 372 424	0	0
Valsts budžeta kapitālo izdevumu transferti valsts budžeta daļēji finansētām atvasinātām publiskām personām un budžeta nefinansētām iestādēm noteiktam mērķim	27 686 168	13 416 370	0	0
Finansiālā bilance	36 012 496	47 283 643	47 711 332	90 674 548
Finansēšana	- 36 012 496	- 47 283 643	- 47 711 332	- 90 674 548
Aizņēmumi	- 3 747 924	- 3 970 806	- 4 243 483	- 4 243 483
Saņemto aizņēmumu atmaksa	- 3 747 924	- 3 970 806	- 4 243 483	- 4 243 483
Aizdevumi	2 048 935	2 048 935	2 048 935	2 048 935
Izsniegto aizdevumu saņemtā atmaksa	2 048 935	2 048 935	2 048 935	2 048 935
Naudas līdzekļi	11 867 359	175 167	25 765	0
Maksas pakalpojumu un citu pašu ieņēmumu naudas līdzekļu atlikumu izmaiņas palielinājums (-) vai samazinājums (+)	25 765	25 765	25 765	0
Ārvalstu finanšu palīdzības naudas līdzekļu atlikumu izmaiņas palielinājums (-) vai samazinājums (+)	11 841 594	149 402	0	0
Akcijas un cita līdzdalība komersantu pašu kapitālā	- 46 180 866	- 45 536 939	- 45 542 549	- 88 480 000

0100000000 Valsts budžeta finansētas investīcijas

Resursi izdevumu segšanai	1 282 712 907	967 676 788	1 233 461 423	5 673 294
Ieņēmumi no maksas pakalpojumiem un citi pašu ieņēmumi – kopā	182 762	7 114	0	0
Ārvalstu finanšu palīdzība iestādes ieņēmumos	36 895 824	17 175 584	2 403 588	1 544 868
Transferti	4 618 723	1 368 728	141 019	13 421
Pašvaldību budžeta transferti	511 768	252 958	53 144	13 421
Valsts budžeta iestāžu saņemtie transferti no pašvaldībām	511 768	252 958	53 144	13 421
Valsts budžeta iestāžu saņemtie transferti (izņemot atmaksas) no pašvaldībām	491 768	252 958	53 144	13 421

Valsts budžeta iestāžu saņemtā atmaksa no pašvaldībām par Eiropas Savienības politiku instrumentu un pārējās ārvalstu finanšu palīdzības līdzfinansētajos projektos (pasākumos) piešķirtajiem līdzekļiem	20 000	0	0	0
No valsts budžeta daļēji finansētu atvasinātu publisku personu un budžeta nefinansētu iestāžu transferti	4 106 955	1 115 770	87 875	0
Valsts budžeta iestāžu saņemtie transferti no valsts budžeta daļēji finansētām atvasinātām publiskām personām un no budžeta nefinansētām iestādēm	4 106 955	1 115 770	87 875	0
Valsts budžeta iestāžu saņemtie transferti no savas ministrijas, centrālās valsts iestādes padotībā esošām no valsts budžeta daļēji finansētām atvasinātām publiskām personām un budžeta nefinansētām iestādēm	33 363	182 564	0	0
Valsts budžeta iestāžu saņemtā atmaksa no savas ministrijas, centrālās valsts iestādes padotībā esošām no valsts budžeta daļēji finansētām atvasinātām publiskām personām un budžeta nefinansētām iestādēm par Eiropas Savienības politiku instrumentu un pārējās ārvalstu finanšu palīdzības līdzfinansēto projektu (pasākumu) īstenošanā piešķirtajiem līdzekļiem	3 895 037	933 206	87 875	0
Valsts budžeta iestāžu saņemtā atmaksa no citas ministrijas, centrālās valsts iestādes padotībā esošām no valsts budžeta daļēji finansētām atvasinātām publiskām personām un budžeta nefinansētām iestādēm par Eiropas Savienības politiku instrumentu un pārējās ārvalstu finanšu palīdzības līdzfinansēto projektu (pasākumu) īstenošanā piešķirtajiem līdzekļiem	178 555	0	0	0
Dotācija no vispārējiem ieņēmumiem	1 241 015 598	949 125 362	1 230 916 816	4 115 005
Vispārējā kārtībā sadalāmā dotācija no vispārējiem ieņēmumiem	1 241 015 598	949 125 362	1 230 916 816	4 115 005
Izdevumi – kopā	1 294 554 501	967 826 190	1 233 461 423	5 673 294
Uzturēšanas izdevumi	1 040 971 957	904 059 568	1 232 914 829	5 149 901
Kārtējie izdevumi	92 045 874	39 183 227	11 672 004	3 935 857
Atlīdzība	31 831 524	17 564 918	3 695 300	1 606 262
Atalgojums	24 851 929	13 802 532	2 925 238	1 287 665
Preces un pakalpojumi	60 214 350	21 618 309	7 976 704	2 329 595
Subsīdijas, dotācijas un sociālie pabalsti	877 004 166	838 436 887	1 216 283 009	168 394
Subsīdijas un dotācijas	874 218 862	838 152 313	1 216 283 009	168 394
Sociālie pabalsti	2 785 304	284 574	0	0
Kārtējie maksājumi Eiropas Savienības budžetā un starptautiskā sadarbība	15 467 280	7 682 731	1 223 147	38 987
Starptautiskā sadarbība	15 467 280	7 682 731	1 223 147	38 987

Uzturēšanas izdevumu transferti	56 454 637	18 756 723	3 736 669	1 006 663
Valsts budžeta uzturēšanas izdevumu transferti	469 344	0	0	0
Valsts budžeta uzturēšanas izdevumu transferti no valsts pamatbudžeta uz valsts speciālo budžetu	469 344	0	0	0
Valsts budžeta uzturēšanas izdevumu transferti citiem budžetiem noteiktam mērķim	55 985 293	18 756 723	3 736 669	1 006 663
Valsts budžeta uzturēšanas izdevumu transferti pašvaldībām Eiropas Savienības politiku instrumentu un pārējās ārvalstu finanšu palīdzības līdzfinansētajiem projektiem (pasākumiem)	30 303 592	6 727 366	908 758	14 039
Valsts budžeta transferti valsts budžeta daļēji finansētām atvasinātām publiskām personām un budžeta nefinansētām iestādēm noteiktam mērķim	25 681 701	12 029 357	2 827 911	992 624
Kapitālie izdevumi	253 582 544	63 766 622	546 594	523 393
Pamatkapitāla veidošana	139 651 456	18 977 828	546 594	523 393
Kapitālo izdevumu transferti	113 931 088	44 788 794	0	0
Valsts budžeta transferti kapitālajiem izdevumiem citiem budžetiem noteiktam mērķim	113 931 088	44 788 794	0	0
Valsts budžeta kapitālo izdevumu transferti pašvaldībām Eiropas Savienības politiku instrumentu un pārējās ārvalstu finanšu palīdzības līdzfinansētajiem projektiem (pasākumiem)	86 244 920	31 372 424	0	0
Valsts budžeta kapitālo izdevumu transferti valsts budžeta daļēji finansētām atvasinātām publiskām personām un budžeta nefinansētām iestādēm noteiktam mērķim	27 686 168	13 416 370	0	0
Finansiālā bilance	- 11 841 594	- 149 402	0	0
Finansēšana	11 841 594	149 402	0	0
Naudas līdzekļi	11 841 594	149 402	0	0
Ārvalstu finanšu palīdzības naudas līdzekļu atlikumu izmaiņas palielinājums (-) vai samazinājums (+)	11 841 594	149 402	0	0
0101000000 Eiropas Savienības politiku instrumenti un pārējās ārvalstu finanšu palīdzības līdzfinansētie projekti				
Resursi izdevumu segšanai	1 269 558 191	964 845 700	1 233 447 906	5 637 295
Ieņēmumi no maksas pakalpojumiem un citi pašu ieņēmumi – kopā	182 762	7 114	0	0
Ārvalstu finanšu palīdzība iestādes ieņēmumos	36 895 824	17 175 584	2 403 588	1 544 868
Transferti	4 618 723	1 368 728	141 019	13 421
Pašvaldību budžeta transferti	511 768	252 958	53 144	13 421
Valsts budžeta iestāžu saņemtie transferti no pašvaldībām	511 768	252 958	53 144	13 421

Valsts budžeta iestāžu saņemtie transferti (izņemot atmaksas) no pašvaldībām	491 768	252 958	53 144	13 421
Valsts budžeta iestāžu saņemtā atmaksa no pašvaldībām par Eiropas Savienības politiku instrumentu un pārējās ārvalstu finanšu palīdzības līdzfinansētajos projektos (pasākumos) piešķirtajiem līdzekļiem	20 000	0	0	0
No valsts budžeta daļēji finansētu atvasinātu publisku personu un budžeta nefinansētu iestāžu transferti	4 106 955	1 115 770	87 875	0
Valsts budžeta iestāžu saņemtie transferti no valsts budžeta daļēji finansētām atvasinātām publiskām personām un no budžeta nefinansētām iestādēm	4 106 955	1 115 770	87 875	0
Valsts budžeta iestāžu saņemtie transferti no savas ministrijas, centrālās valsts iestādes padotībā esošām no valsts budžeta daļēji finansētām atvasinātām publiskām personām un budžeta nefinansētām iestādēm	33 363	182 564	0	0
Valsts budžeta iestāžu saņemtā atmaksa no savas ministrijas, centrālās valsts iestādes padotībā esošām no valsts budžeta daļēji finansētām atvasinātām publiskām personām un budžeta nefinansētām iestādēm par Eiropas Savienības politiku instrumentu un pārējās ārvalstu finanšu palīdzības līdzfinansēto projektu (pasākumu) īstenošanā piešķirtajiem līdzekļiem	3 895 037	933 206	87 875	0
Valsts budžeta iestāžu saņemtā atmaksa no citas ministrijas, centrālās valsts iestādes padotībā esošām no valsts budžeta daļēji finansētām atvasinātām publiskām personām un budžeta nefinansētām iestādēm par Eiropas Savienības politiku instrumentu un pārējās ārvalstu finanšu palīdzības līdzfinansēto projektu (pasākumu) īstenošanā piešķirtajiem līdzekļiem	178 555	0	0	0
Dotācija no vispārējiem ieņēmumiem	1 227 860 882	946 294 274	1 230 903 299	4 079 006
Vispārējā kārtībā sadalāmā dotācija no vispārējiem ieņēmumiem	1 227 860 882	946 294 274	1 230 903 299	4 079 006
Izdevumi – kopā	1 281 399 785	964 995 102	1 233 447 906	5 637 295
Uzturēšanas izdevumi	1 028 765 590	902 133 906	1 232 914 829	5 149 901
Kārtējie izdevumi	79 839 507	37 257 565	11 672 004	3 935 857
Atlīdzība	31 831 524	17 564 918	3 695 300	1 606 262
Atalgojums	24 851 929	13 802 532	2 925 238	1 287 665
Preces un pakalpojumi	48 007 983	19 692 647	7 976 704	2 329 595
Subsīdijas, dotācijas un sociālie pabalsti	877 004 166	838 436 887	1 216 283 009	168 394
Subsīdijas un dotācijas	874 218 862	838 152 313	1 216 283 009	168 394
Sociālie pabalsti	2 785 304	284 574	0	0

Kārtējie maksājumi Eiropas Savienības budžetā un starptautiskā sadarbība	15 467 280	7 682 731	1 223 147	38 987
Starptautiskā sadarbība	15 467 280	7 682 731	1 223 147	38 987
Uzturēšanas izdevumu transferti	56 454 637	18 756 723	3 736 669	1 006 663
Valsts budžeta uzturēšanas izdevumu transferti	469 344	0	0	0
Valsts budžeta uzturēšanas izdevumu transferti no valsts pamatbudžeta uz valsts speciālo budžetu	469 344	0	0	0
Valsts budžeta uzturēšanas izdevumu transferti citiem budžetiem noteiktam mērķim	55 985 293	18 756 723	3 736 669	1 006 663
Valsts budžeta uzturēšanas izdevumu transferti pašvaldībām Eiropas Savienības politiku instrumentu un pārējās ārvalstu finanšu palīdzības līdzfinansētajiem projektiem (pasākumiem)	30 303 592	6 727 366	908 758	14 039
Valsts budžeta transferti valsts budžeta daļēji finansētām atvasinātām publiskām personām un budžeta nefinansētām iestādēm noteiktam mērķim	25 681 701	12 029 357	2 827 911	992 624
Kapitālie izdevumi	252 634 195	62 861 196	533 077	487 394
Pamatkapitāla veidošana	138 703 107	18 072 402	533 077	487 394
Kapitālo izdevumu transferti	113 931 088	44 788 794	0	0
Valsts budžeta transferti kapitālajiem izdevumiem citiem budžetiem noteiktam mērķim	113 931 088	44 788 794	0	0
Valsts budžeta kapitālo izdevumu transferti pašvaldībām Eiropas Savienības politiku instrumentu un pārējās ārvalstu finanšu palīdzības līdzfinansētajiem projektiem (pasākumiem)	86 244 920	31 372 424	0	0
Valsts budžeta kapitālo izdevumu transferti valsts budžeta daļēji finansētām atvasinātām publiskām personām un budžeta nefinansētām iestādēm noteiktam mērķim	27 686 168	13 416 370	0	0
Finansiālā balance	- 11 841 594	- 149 402	0	0
Finansēšana	11 841 594	149 402	0	0
Naudas līdzekļi	11 841 594	149 402	0	0
Ārvalstu finanšu palīdzības naudas līdzekļu atlikumu izmaiņas palielinājums (-) vai samazinājums (+)	11 841 594	149 402	0	0
0101010000 Eiropas Kopienas atbalsts transporta, telekomunikāciju un enerģijas infrastruktūras tīkliem				
Resursi izdevumu segšanai	4 365 119	3 341 479	0	0
Ārvalstu finanšu palīdzība iestādes ieņēmumos	2 805 587	0	0	0
Dotācija no vispārējiem ieņēmumiem	1 559 532	3 341 479	0	0
Vispārējā kārtībā sadalāmā dotācija no vispārējiem ieņēmumiem	1 559 532	3 341 479	0	0
Izdevumi – kopā	4 365 119	3 341 479	0	0
Uzturēšanas izdevumi	4 365 119	3 341 479	0	0

	Kārtējie izdevumi	1 600 000	0	0	0
	Atlīdzība	100 000	0	0	0
	Atalgojums	80 587	0	0	0
	Preces un pakalpojumi	1 500 000	0	0	0
	Subsīdijas, dotācijas un sociālie pabalsti	2 765 119	3 341 479	0	0
	Subsīdijas un dotācijas	2 765 119	3 341 479	0	0
	17 Satiksmes ministrija				
	0101010000 Eiropas Kopienas atbalsts transporta, telekomunikāciju un enerģijas infrastruktūras tīkliem				
	Resursi izdevumu segšanai	4 365 119	3 341 479	0	0
	Ārvalstu finanšu palīdzība iestādes ieņēmumos	2 805 587	0	0	0
	Dotācija no vispārējiem ieņēmumiem	1 559 532	3 341 479	0	0
	Vispārējā kārtībā sadalāmā dotācija no vispārējiem ieņēmumiem	1 559 532	3 341 479	0	0
	Izdevumi – kopā	4 365 119	3 341 479	0	0
	Uzturēšanas izdevumi	4 365 119	3 341 479	0	0
	Kārtējie izdevumi	1 600 000	0	0	0
	Atlīdzība	100 000	0	0	0
	Atalgojums	80 587	0	0	0
	Preces un pakalpojumi	1 500 000	0	0	0
	Subsīdijas, dotācijas un sociālie pabalsti	2 765 119	3 341 479	0	0
	Subsīdijas un dotācijas	2 765 119	3 341 479	0	0
60.00.00	Eiropas transporta, telekomunikāciju un enerģijas infrastruktūras tīklu projektu un pasākumu īstenošana				
	0101010000 Eiropas Kopienas atbalsts transporta, telekomunikāciju un enerģijas infrastruktūras tīkliem				
	Resursi izdevumu segšanai	4 365 119	3 341 479	0	0
	Ārvalstu finanšu palīdzība iestādes ieņēmumos	2 805 587	0	0	0
	Dotācija no vispārējiem ieņēmumiem	1 559 532	3 341 479	0	0
	Vispārējā kārtībā sadalāmā dotācija no vispārējiem ieņēmumiem	1 559 532	3 341 479	0	0
	Izdevumi – kopā	4 365 119	3 341 479	0	0
	Uzturēšanas izdevumi	4 365 119	3 341 479	0	0
	Kārtējie izdevumi	1 600 000	0	0	0
	Atlīdzība	100 000	0	0	0
	Atalgojums	80 587	0	0	0
	Preces un pakalpojumi	1 500 000	0	0	0
	Subsīdijas, dotācijas un sociālie pabalsti	2 765 119	3 341 479	0	0
	Subsīdijas un dotācijas	2 765 119	3 341 479	0	0
60.06.00	Eiropas transporta infrastruktūras projekti				
	0101010000 Eiropas Kopienas atbalsts transporta, telekomunikāciju un enerģijas infrastruktūras tīkliem				
	Resursi izdevumu segšanai	4 365 119	3 341 479	0	0

Ārvalstu finanšu palīdzība iestādes ieņēmumos	2 805 587	0	0	0
Dotācija no vispārējiem ieņēmumiem	1 559 532	3 341 479	0	0
Vispārējā kārtībā sadalāmā dotācija no vispārējiem ieņēmumiem	1 559 532	3 341 479	0	0
Izdevumi – kopā	4 365 119	3 341 479	0	0
Uzturēšanas izdevumi	4 365 119	3 341 479	0	0
Kārtējie izdevumi	1 600 000	0	0	0
Atlīdzība	100 000	0	0	0
Atalgojums	80 587	0	0	0
Preces un pakalpojumi	1 500 000	0	0	0
Subsīdijas, dotācijas un sociālie pabalsti	2 765 119	3 341 479	0	0
Subsīdijas un dotācijas	2 765 119	3 341 479	0	0

0101020000 Kohēzijas fonds (KF)

Resursi izdevumu segšanai	215 037 280	47 902 561	0	0
Dotācija no vispārējiem ieņēmumiem	215 037 280	47 902 561	0	0
Vispārējā kārtībā sadalāmā dotācija no vispārējiem ieņēmumiem	215 037 280	47 902 561	0	0
Izdevumi – kopā	215 037 280	47 902 561	0	0
Uzturēšanas izdevumi	184 840 996	45 139 052	0	0
Kārtējie izdevumi	69 206	0	0	0
Preces un pakalpojumi	69 206	0	0	0
Subsīdijas, dotācijas un sociālie pabalsti	170 174 324	43 509 825	0	0
Subsīdijas un dotācijas	170 174 324	43 509 825	0	0
Uzturēšanas izdevumu transferti	14 597 466	1 629 227	0	0
Valsts budžeta uzturēšanas izdevumu transferti citiem budžetiem noteiktam mērķim	14 597 466	1 629 227	0	0
Valsts budžeta uzturēšanas izdevumu transferti pašvaldībām Eiropas Savienības politiku instrumentu un pārējās ārvalstu finanšu palīdzības līdzfinansētajiem projektiem (pasākumiem)	14 597 466	1 629 227	0	0
Kapitālie izdevumi	30 196 284	2 763 509	0	0
Pamatkapitāla veidošana	30 196 284	2 763 509	0	0

**0101020200 Kohēzijas fonds (KF)
2007.–2013. gada programmēšanas
periodam**

Resursi izdevumu segšanai	215 037 280	47 902 561	0	0
Dotācija no vispārējiem ieņēmumiem	215 037 280	47 902 561	0	0
Vispārējā kārtībā sadalāmā dotācija no vispārējiem ieņēmumiem	215 037 280	47 902 561	0	0
Izdevumi – kopā	215 037 280	47 902 561	0	0
Uzturēšanas izdevumi	184 840 996	45 139 052	0	0
Kārtējie izdevumi	69 206	0	0	0
Preces un pakalpojumi	69 206	0	0	0
Subsīdijas, dotācijas un sociālie pabalsti	170 174 324	43 509 825	0	0
Subsīdijas un dotācijas	170 174 324	43 509 825	0	0
Uzturēšanas izdevumu transferti	14 597 466	1 629 227	0	0

	Valsts budžeta uzturēšanas izdevumu transferti citiem budžetiem noteiktam mērķim	14 597 466	1 629 227	0	0
	Valsts budžeta uzturēšanas izdevumu transferti pašvaldībām Eiropas Savienības politiku instrumentu un pārējās ārvalstu finanšu palīdzības līdzfinansētajiem projektiem (pasākumiem)	14 597 466	1 629 227	0	0
	Kapitālie izdevumi	30 196 284	2 763 509	0	0
	Pamatkapitāla veidošana	30 196 284	2 763 509	0	0
	12 Ekonomikas ministrija				
	0101020200 Kohēzijas fonds (KF)				
	2007.–2013. gada programmēšanas periodam				
	Resursi izdevumu segšanai	13 684 945	0	0	0
	Dotācija no vispārējiem ieņēmumiem	13 684 945	0	0	0
	Vispārējā kārtībā sadalāmā dotācija no vispārējiem ieņēmumiem	13 684 945	0	0	0
	Izdevumi – kopā	13 684 945	0	0	0
	Uzturēšanas izdevumi	13 684 945	0	0	0
	Subsīdijas, dotācijas un sociālie pabalsti	13 684 945	0	0	0
	Subsīdijas un dotācijas	13 684 945	0	0	0
61.00.00	Kohēzijas fonda (KF) projektu un pasākumu īstenošana				
	0101020200 Kohēzijas fonds				
	2007.–2013. gada programmēšanas periodam				
	Resursi izdevumu segšanai	13 684 945	0	0	0
	Dotācija no vispārējiem ieņēmumiem	13 684 945	0	0	0
	Vispārējā kārtībā sadalāmā dotācija no vispārējiem ieņēmumiem	13 684 945	0	0	0
	Izdevumi – kopā	13 684 945	0	0	0
	Uzturēšanas izdevumi	13 684 945	0	0	0
	Subsīdijas, dotācijas un sociālie pabalsti	13 684 945	0	0	0
	Subsīdijas un dotācijas	13 684 945	0	0	0
61.06.00	Kohēzijas fonda (KF) projekti (2007–2013)				
	0101020200 Kohēzijas fonds				
	2007.–2013. gada programmēšanas periodam				
	Resursi izdevumu segšanai	13 684 945	0	0	0
	Dotācija no vispārējiem ieņēmumiem	13 684 945	0	0	0
	Vispārējā kārtībā sadalāmā dotācija no vispārējiem ieņēmumiem	13 684 945	0	0	0
	Izdevumi – kopā	13 684 945	0	0	0
	Uzturēšanas izdevumi	13 684 945	0	0	0
	Subsīdijas, dotācijas un sociālie pabalsti	13 684 945	0	0	0
	Subsīdijas un dotācijas	13 684 945	0	0	0

13 Finanšu ministrija					
0101020200 Kohēzijas fonds (KF)					
2007.– 2013. gada programmēšanas periodam					
	Resursi izdevumu segšanai	146 360	0	0	0
	Dotācija no vispārējiem ieņēmumiem	146 360	0	0	0
	Vispārējā kārtībā sadalāmā dotācija no vispārējiem ieņēmumiem	146 360	0	0	0
	Izdevumi – kopā	146 360	0	0	0
	Uzturēšanas izdevumi	146 360	0	0	0
	Subsīdijas, dotācijas un sociālie pabalsti	146 360	0	0	0
	Subsīdijas un dotācijas	146 360	0	0	0
61.00.00	Kohēzijas fonda (KF) projektu un pasākumu īstenošana				
0101020200 Kohēzijas fonds					
2007.–2013. gada programmēšanas periodam					
	Resursi izdevumu segšanai	146 360	0	0	0
	Dotācija no vispārējiem ieņēmumiem	146 360	0	0	0
	Vispārējā kārtībā sadalāmā dotācija no vispārējiem ieņēmumiem	146 360	0	0	0
	Izdevumi – kopā	146 360	0	0	0
	Uzturēšanas izdevumi	146 360	0	0	0
	Subsīdijas, dotācijas un sociālie pabalsti	146 360	0	0	0
	Subsīdijas un dotācijas	146 360	0	0	0
61.06.00	Kohēzijas fonda (KF) finansētie pašvaldību un atklāto konkursu projekti (2007–2013)				
0101020200 Kohēzijas fonds					
2007.–2013. gada programmēšanas periodam					
	Resursi izdevumu segšanai	146 360	0	0	0
	Dotācija no vispārējiem ieņēmumiem	146 360	0	0	0
	Vispārējā kārtībā sadalāmā dotācija no vispārējiem ieņēmumiem	146 360	0	0	0
	Izdevumi – kopā	146 360	0	0	0
	Uzturēšanas izdevumi	146 360	0	0	0
	Subsīdijas, dotācijas un sociālie pabalsti	146 360	0	0	0
	Subsīdijas un dotācijas	146 360	0	0	0
17 Satiksmes ministrija					
0101020200 Kohēzijas fonds					
2007.–2013. gada programmēšanas periodam					
	Resursi izdevumu segšanai	169 087 934	40 144 987	0	0
	Dotācija no vispārējiem ieņēmumiem	169 087 934	40 144 987	0	0
	Vispārējā kārtībā sadalāmā dotācija no vispārējiem ieņēmumiem	133 567 671	36 711 963	0	0
	Dotācija no vispārējiem ieņēmumiem atmaksām valsts pamatbudžetā	35 520 263	3 433 024	0	0
	Izdevumi – kopā	169 087 934	40 144 987	0	0
	Uzturēšanas izdevumi	107 885 802	34 094 691	0	0

	Subsīdijas, dotācijas un sociālie pabalsti	107 885 802	34 094 691	0	0
	Subsīdijas un dotācijas	107 885 802	34 094 691	0	0
	Kapitālie izdevumi	61 202 132	6 050 296	0	0
	Pamatkapitāla veidošana	25 681 869	2 617 272	0	0
	Kapitālo izdevumu transferti	35 520 263	3 433 024	0	0
	Atmaksā valsts budžetā par veiktajiem kapitālajiem izdevumiem	35 520 263	3 433 024	0	0
61.00.00	Kohēzijas fonda (KF) projektu un pasākumu īstenošana				
	0101020200 Kohēzijas fonds 2007.–2013. gada programmēšanas periodam				
	Resursi izdevumu segšanai	169 087 934	40 144 987	0	0
	Dotācija no vispārējiem ieņēmumiem	169 087 934	40 144 987	0	0
	Vispārējā kārtībā sadalāmā dotācija no vispārējiem ieņēmumiem	133 567 671	36 711 963	0	0
	Dotācija no vispārējiem ieņēmumiem atmaksām valsts pamatbudžetā	35 520 263	3 433 024	0	0
	Izdevumi – kopā	169 087 934	40 144 987	0	0
	Uzturēšanas izdevumi	107 885 802	34 094 691	0	0
	Subsīdijas, dotācijas un sociālie pabalsti	107 885 802	34 094 691	0	0
	Subsīdijas un dotācijas	107 885 802	34 094 691	0	0
	Kapitālie izdevumi	61 202 132	6 050 296	0	0
	Pamatkapitāla veidošana	25 681 869	2 617 272	0	0
	Kapitālo izdevumu transferti	35 520 263	3 433 024	0	0
	Atmaksā valsts budžetā par veiktajiem kapitālajiem izdevumiem	35 520 263	3 433 024	0	0
61.02.00	Atmaksas valsts pamatbudžetā par Kohēzijas fonda (KF) finansējumu (2007–2013)				
	0101020200 Kohēzijas fonds 2007.–2013. gada programmēšanas periodam				
	Resursi izdevumu segšanai	35 520 263	3 433 024	0	0
	Dotācija no vispārējiem ieņēmumiem	35 520 263	3 433 024	0	0
	Dotācija no vispārējiem ieņēmumiem atmaksām valsts pamatbudžetā	35 520 263	3 433 024	0	0
	Izdevumi – kopā	35 520 263	3 433 024	0	0
	Kapitālie izdevumi	35 520 263	3 433 024	0	0
	Kapitālo izdevumu transferti	35 520 263	3 433 024	0	0
	Atmaksā valsts budžetā par veiktajiem kapitālajiem izdevumiem	35 520 263	3 433 024	0	0
61.08.00	Kohēzijas fonda (KF) finansētie ierobežotās atlases VAS “Latvijas Valsts ceļi” realizētie projekti (2007–2013)				
	0101020200 Kohēzijas fonds 2007.–2013. gada programmēšanas periodam				
	Resursi izdevumu segšanai	25 681 869	2 617 272	0	0
	Dotācija no vispārējiem ieņēmumiem	25 681 869	2 617 272	0	0
	Vispārējā kārtībā sadalāmā dotācija no vispārējiem ieņēmumiem	25 681 869	2 617 272	0	0
	Izdevumi – kopā	25 681 869	2 617 272	0	0

	Kapitālie izdevumi	25 681 869	2 617 272	0	0
	Pamatkapitāla veidošana	25 681 869	2 617 272	0	0
61.09.00	Kohēzijas fonda (KF) finansētie ierobežotās atlases projekti (2007–2013)				
	0101020200 Kohēzijas fonds 2007.–2013. gada programmēšanas periodam				
	Resursi izdevumu segšanai	107 885 802	34 094 691	0	0
	Dotācija no vispārējiem ieņēmumiem	107 885 802	34 094 691	0	0
	Vispārējā kārtībā sadalāmā dotācija no vispārējiem ieņēmumiem	107 885 802	34 094 691	0	0
	Izdevumi – kopā	107 885 802	34 094 691	0	0
	Uzturēšanas izdevumi	107 885 802	34 094 691	0	0
	Subsīdijas, dotācijas un sociālie pabalsti	107 885 802	34 094 691	0	0
	Subsīdijas un dotācijas	107 885 802	34 094 691	0	0
	21 Vides aizsardzības un reģionālās attīstības ministrija				
	0101020200 Kohēzijas fonda (KF) 2007.–2013. gada programmēšanas periodam				
	Resursi izdevumu segšanai	72 335 964	11 336 835	0	0
	Dotācija no vispārējiem ieņēmumiem	72 335 964	11 336 835	0	0
	Vispārējā kārtībā sadalāmā dotācija no vispārējiem ieņēmumiem	67 638 304	11 190 598	0	0
	Dotācija no vispārējiem ieņēmumiem atmaksām valsts pamatbudžetā	4 697 660	146 237	0	0
	Izdevumi – kopā	72 335 964	11 336 835	0	0
	Uzturēšanas izdevumi	63 193 095	11 044 361	0	0
	Kārtējie izdevumi	69 206	0	0	0
	Preces un pakalpojumi	69 206	0	0	0
	Subsīdijas, dotācijas un sociālie pabalsti	48 457 217	9 415 134	0	0
	Subsīdijas un dotācijas	48 457 217	9 415 134	0	0
	Uzturēšanas izdevumu transferti	14 666 672	1 629 227	0	0
	Valsts budžeta uzturēšanas izdevumu transferti citiem budžetiem noteiktam mērķim	14 597 466	1 629 227	0	0
	Valsts budžeta uzturēšanas izdevumu transferti pašvaldībām Eiropas Savienības politiku instrumentu un pārējās ārvalstu finanšu palīdzības līdzfinansētajiem projektiem (pasākumiem)				
	Atmaksa valsts budžetā par veiktajiem uzturēšanas izdevumiem	69 206	0	0	0
	Kapitālie izdevumi	9 142 869	292 474	0	0
	Pamatkapitāla veidošana	4 514 415	146 237	0	0
	Kapitālo izdevumu transferti	4 628 454	146 237	0	0
	Atmaksa valsts budžetā par veiktajiem kapitālajiem izdevumiem	4 628 454	146 237	0	0

61.00.00	Kohēzijas fonda (KF) projektu un pasākumu īstenošana				
	0101020200 Kohēzijas fonds				
	2007.–2013. gada programmēšanas periodam				
	Resursi izdevumu segšanai	72 335 964	11 336 835	0	0
	Dotācija no vispārējiem ieņēmumiem	72 335 964	11 336 835	0	0
	Vispārējā kārtībā sadalāmā dotācija no vispārējiem ieņēmumiem	67 638 304	11 190 598	0	0
	Dotācija no vispārējiem ieņēmumiem atmaksām valsts pamatbudžetā	4 697 660	146 237	0	0
	Izdevumi – kopā	72 335 964	11 336 835	0	0
	Uzturēšanas izdevumi	63 193 095	11 044 361	0	0
	Kārtējie izdevumi	69 206	0	0	0
	Preces un pakalpojumi	69 206	0	0	0
	Subsīdijas, dotācijas un sociālie pabalsti	48 457 217	9 415 134	0	0
	Subsīdijas un dotācijas	48 457 217	9 415 134	0	0
	Uzturēšanas izdevumu transferti	14 666 672	1 629 227	0	0
	Valsts budžeta uzturēšanas izdevumu transferti citiem budžetiem noteiktam mērķim	14 597 466	1 629 227	0	0
	Valsts budžeta uzturēšanas izdevumu transferti pašvaldībām Eiropas Savienības politiku instrumentu un pārējās ārvalstu finanšu palīdzības līdzfinansētajiem projektiem (pasākumiem)	14 597 466	1 629 227	0	0
	Atmaksa valsts budžetā par veiktajiem uzturēšanas izdevumiem	69 206	0	0	0
	Kapitālie izdevumi	9 142 869	292 474	0	0
	Pamatkapitāla veidošana	4 514 415	146 237	0	0
	Kapitālo izdevumu transferti	4 628 454	146 237	0	0
Atmaksa valsts budžetā par veiktajiem kapitālajiem izdevumiem	4 628 454	146 237	0	0	
61.02.00	Atmaksas valsts pamatbudžetā par Kohēzijas fonda (KF) finansējumu (2007–2013)				
	0101020200 Kohēzijas fonds				
	2007.–2013. gada programmēšanas periodam				
	Resursi izdevumu segšanai	4 697 660	146 237	0	0
	Dotācija no vispārējiem ieņēmumiem	4 697 660	146 237	0	0
	Dotācija no vispārējiem ieņēmumiem atmaksām valsts pamatbudžetā	4 697 660	146 237	0	0
	Izdevumi – kopā	4 697 660	146 237	0	0
	Uzturēšanas izdevumi	69 206	0	0	0
	Uzturēšanas izdevumu transferti	69 206	0	0	0
	Atmaksa valsts budžetā par veiktajiem uzturēšanas izdevumiem	69 206	0	0	0
	Kapitālie izdevumi	4 628 454	146 237	0	0
	Kapitālo izdevumu transferti	4 628 454	146 237	0	0
	Atmaksa valsts budžetā par veiktajiem kapitālajiem izdevumiem	4 628 454	146 237	0	0

61.07.00	Kohēzijas fonda (KF) projekti (2007–2013)				
	0101020200 Kohēzijas fonds 2007.–2013. gada programmēšanas periodam				
	Resursi izdevumu segšanai	67 638 304	11 190 598	0	0
	Dotācija no vispārējiem ieņēmumiem	67 638 304	11 190 598	0	0
	Vispārējā kārtībā sadalāmā dotācija no vispārējiem ieņēmumiem	67 638 304	11 190 598	0	0
	Izdevumi – kopā	67 638 304	11 190 598	0	0
	Uzturēšanas izdevumi	63 123 889	11 044 361	0	0
	Kārtējie izdevumi	69 206	0	0	0
	Preces un pakalpojumi	69 206	0	0	0
	Subsīdijas, dotācijas un sociālie pabalsti	48 457 217	9 415 134	0	0
	Subsīdijas un dotācijas	48 457 217	9 415 134	0	0
	Uzturēšanas izdevumu transferti	14 597 466	1 629 227	0	0
	Valsts budžeta uzturēšanas izdevumu transferti citiem budžetiem noteiktam mērķim	14 597 466	1 629 227	0	0
	Valsts budžeta uzturēšanas izdevumu transferti pašvaldībām Eiropas Savienības politiku instrumentu un pārējās ārvalstu finanšu palīdzības līdzfinansētajiem projektiem (pasākumiem)	14 597 466	1 629 227	0	0
	Kapitālie izdevumi	4 514 415	146 237	0	0
	Pamatkapitāla veidošana	4 514 415	146 237	0	0
	0101030000 Eiropas Reģionālās attīstības fonds (ERAF)				
	Resursi izdevumu segšanai	299 002 425	92 724 502	0	0
	Dotācija no vispārējiem ieņēmumiem	299 002 425	92 724 502	0	0
	Vispārējā kārtībā sadalāmā dotācija no vispārējiem ieņēmumiem	299 002 425	92 724 502	0	0
	Izdevumi – kopā	299 002 425	92 724 502	0	0
	Uzturēšanas izdevumi	113 187 014	36 312 151	0	0
	Kārtējie izdevumi	13 577 898	5 969 972	0	0
	Atlīdzība	554 582	19 865	0	0
	Atalgojums	326 833	16 007	0	0
	Preces un pakalpojumi	13 023 316	5 950 107	0	0
	Subsīdijas, dotācijas un sociālie pabalsti	94 952 028	29 764 985	0	0
	Subsīdijas un dotācijas	94 952 028	29 764 985	0	0
	Uzturēšanas izdevumu transferti	4 657 088	577 194	0	0
	Valsts budžeta uzturēšanas izdevumu transferti citiem budžetiem noteiktam mērķim	4 657 088	577 194	0	0
	Valsts budžeta uzturēšanas izdevumu transferti pašvaldībām Eiropas Savienības politiku instrumentu un pārējās ārvalstu finanšu palīdzības līdzfinansētajiem projektiem (pasākumiem)	1 669 707	577 194	0	0

Valsts budžeta transferti valsts budžeta daļēji finansētām atvasinātām publiskām personām un budžeta nefinansētām iestādēm noteiktam mērķim	2 987 381	0	0	0
Kapitālie izdevumi	185 815 411	56 412 351	0	0
Pamatkapitāla veidošana	81 713 444	12 698 071	0	0
Kapitālo izdevumu transferti	104 101 967	43 714 280	0	0
Valsts budžeta transferti kapitālajiem izdevumiem citiem budžetiem noteiktam mērķim	104 101 967	43 714 280	0	0
Valsts budžeta kapitālo izdevumu transferti pašvaldībām Eiropas Savienības politiku instrumentu un pārējās ārvalstu finanšu palīdzības līdzfinansētajiem projektiem (pasākumiem)	77 942 219	30 297 910	0	0
Valsts budžeta kapitālo izdevumu transferti valsts budžeta daļēji finansētām atvasinātām publiskām personām un budžeta nefinansētām iestādēm noteiktam mērķim	26 159 748	13 416 370	0	0
0101030200 Eiropas Reģionālās attīstības fonds (ERAF)				
2007.–2013. gada programmēšanas periodam				
Resursi izdevumu segšanai	299 002 425	92 724 502	0	0
Dotācija no vispārējiem ieņēmumiem	299 002 425	92 724 502	0	0
Vispārējā kārtībā sadalāmā dotācija no vispārējiem ieņēmumiem	299 002 425	92 724 502	0	0
Izdevumi – kopā	299 002 425	92 724 502	0	0
Uzturēšanas izdevumi	113 187 014	36 312 151	0	0
Kārtējie izdevumi	13 577 898	5 969 972	0	0
Atlīdzība	554 582	19 865	0	0
Atalgojums	326 833	16 007	0	0
Preces un pakalpojumi	13 023 316	5 950 107	0	0
Subsīdijas, dotācijas un sociālie pabalsti	94 952 028	29 764 985	0	0
Subsīdijas un dotācijas	94 952 028	29 764 985	0	0
Uzturēšanas izdevumu transferti	4 657 088	577 194	0	0
Valsts budžeta uzturēšanas izdevumu transferti citiem budžetiem noteiktam mērķim	4 657 088	577 194	0	0
Valsts budžeta uzturēšanas izdevumu transferti pašvaldībām Eiropas Savienības politiku instrumentu un pārējās ārvalstu finanšu palīdzības līdzfinansētajiem projektiem (pasākumiem)	1 669 707	577 194	0	0
Valsts budžeta transferti valsts budžeta daļēji finansētām atvasinātām publiskām personām un budžeta nefinansētām iestādēm noteiktam mērķim	2 987 381	0	0	0
Kapitālie izdevumi	185 815 411	56 412 351	0	0
Pamatkapitāla veidošana	81 713 444	12 698 071	0	0

Kapitālo izdevumu transferti	104 101 967	43 714 280	0	0
Valsts budžeta transferti kapitālajiem izdevumiem citiem budžetiem noteiktam mērķim	104 101 967	43 714 280	0	0
Valsts budžeta kapitālo izdevumu transferti pašvaldībām Eiropas Savienības politiku instrumentu un pārējās ārvalstu finanšu palīdzības līdzfinansētajiem projektiem (pasākumiem)	77 942 219	30 297 910	0	0
Valsts budžeta kapitālo izdevumu transferti valsts budžeta daļēji finansētām atvasinātām publiskām personām un budžeta nefinansētām iestādēm noteiktam mērķim	26 159 748	13 416 370	0	0

12 Ekonomikas ministrija

0101030200 Eiropas Reģionālās attīstības fonds (ERAF)

2007.–2013. gada programmēšanas periodam

Resursi izdevumu segšanai	58 095 103	8 591 594	0	0
Dotācija no vispārējiem ieņēmumiem	58 095 103	8 591 594	0	0
Vispārējā kārtībā sadalāmā dotācija no vispārējiem ieņēmumiem	53 519 988	5 176 233	0	0
Dotācija no vispārējiem ieņēmumiem atmaksām valsts pamatbudžetā	4 575 115	3 415 361	0	0
Izdevumi – kopā	58 095 103	8 591 594	0	0
Uzturēšanas izdevumi	57 259 464	8 591 594	0	0
Kārtējie izdevumi	9 299 715	5 176 233	0	0
Atlīdzība	495 683	19 865	0	0
Atalgojums	279 397	16 007	0	0
Preces un pakalpojumi	8 804 032	5 156 368	0	0
Subsīdijas, dotācijas un sociālie pabalsti	42 858 024	0	0	0
Subsīdijas un dotācijas	42 858 024	0	0	0
Uzturēšanas izdevumu transferti	5 101 725	3 415 361	0	0
Valsts budžeta uzturēšanas izdevumu transferti citiem budžetiem noteiktam mērķim	526 610	0	0	0
Valsts budžeta uzturēšanas izdevumu transferti pašvaldībām Eiropas Savienības politiku instrumentu un pārējās ārvalstu finanšu palīdzības līdzfinansētajiem projektiem (pasākumiem)	128 497	0	0	0
Valsts budžeta transferti valsts budžeta daļēji finansētām atvasinātām publiskām personām un budžeta nefinansētām iestādēm noteiktam mērķim	398 113	0	0	0
Atmaksa valsts budžetā par veiktajiem uzturēšanas izdevumiem	4 575 115	3 415 361	0	0
Kapitālie izdevumi	835 639	0	0	0
Kapitālo izdevumu transferti	835 639	0	0	0

	Valsts budžeta transferti kapitālajiem izdevumiem citiem budžetiem noteiktam mērķim	835 639	0	0	0
	Valsts budžeta kapitālo izdevumu transferti pašvaldībām Eiropas Savienības politiku instrumentu un pārējās ārvalstu finanšu palīdzības līdzfinansētajiem projektiem (pasākumiem)	835 639	0	0	0
62.00.00	Eiropas Reģionālās attīstības fonda (ERAF) projektu un pasākumu īstenošana				
	0101030200 Eiropas Reģionālās attīstības fonds (ERAF) 2007.–2013. gada programmēšanas periodam				
	Resursi izdevumu segšanai	58 095 103	8 591 594	0	0
	Dotācija no vispārējiem ieņēmumiem	58 095 103	8 591 594	0	0
	Vispārējā kārtībā sadalāmā dotācija no vispārējiem ieņēmumiem	53 519 988	5 176 233	0	0
	Dotācija no vispārējiem ieņēmumiem atmaksām valsts pamatbudžetā	4 575 115	3 415 361	0	0
	Izdevumi – kopā	58 095 103	8 591 594	0	0
	Uzturēšanas izdevumi	57 259 464	8 591 594	0	0
	Kārtējie izdevumi	9 299 715	5 176 233	0	0
	Atlīdzība	495 683	19 865	0	0
	Atalgojums	279 397	16 007	0	0
	Preces un pakalpojumi	8 804 032	5 156 368	0	0
	Subsīdijas, dotācijas un sociālie pabalsti	42 858 024	0	0	0
	Subsīdijas un dotācijas	42 858 024	0	0	0
	Uzturēšanas izdevumu transferti	5 101 725	3 415 361	0	0
	Valsts budžeta uzturēšanas izdevumu transferti citiem budžetiem noteiktam mērķim	526 610	0	0	0
	Valsts budžeta uzturēšanas izdevumu transferti pašvaldībām Eiropas Savienības politiku instrumentu un pārējās ārvalstu finanšu palīdzības līdzfinansētajiem projektiem (pasākumiem)	128 497	0	0	0
	Valsts budžeta transferti valsts budžeta daļēji finansētām atvasinātām publiskām personām un budžeta nefinansētām iestādēm noteiktam mērķim	398 113	0	0	0
	Atmaksa valsts budžetā par veiktajiem uzturēšanas izdevumiem	4 575 115	3 415 361	0	0
	Kapitālie izdevumi	835 639	0	0	0
	Kapitālo izdevumu transferti	835 639	0	0	0
	Valsts budžeta transferti kapitālajiem izdevumiem citiem budžetiem noteiktam mērķim	835 639	0	0	0

	Valsts budžeta kapitālo izdevumu transferti pašvaldībām Eiropas Savienības politiku instrumentu un pārējās ārvalstu finanšu palīdzības līdzfinansētajiem projektiem (pasākumiem)	835 639	0	0	0
62.02.00	Atmaksas valsts pamatbudžetā par Eiropas Reģionālās attīstības fonda (ERAF) finansējumu (2007–2013)				
	0101030200 Eiropas Reģionālās attīstības fonds (ERAF)				
	2007.–2013. gada programmēšanas periodam				
	Resursi izdevumu segšanai	4 575 115	3 415 361	0	0
	Dotācija no vispārējiem ieņēmumiem	4 575 115	3 415 361	0	0
	Dotācija no vispārējiem ieņēmumiem atmaksām valsts pamatbudžetā	4 575 115	3 415 361	0	0
	Izdevumi – kopā	4 575 115	3 415 361	0	0
	Uzturēšanas izdevumi	4 575 115	3 415 361	0	0
	Uzturēšanas izdevumu transferti	4 575 115	3 415 361	0	0
	Atmaksa valsts budžetā par veiktajiem uzturēšanas izdevumiem	4 575 115	3 415 361	0	0
62.06.00	Eiropas Reģionālās attīstības fonda (ERAF) projekti (2007–2013)				
	0101030200 Eiropas Reģionālās attīstības fonds (ERAF)				
	2007.–2013. gada programmēšanas periodam				
	Resursi izdevumu segšanai	53 519 988	5 176 233	0	0
	Dotācija no vispārējiem ieņēmumiem	53 519 988	5 176 233	0	0
	Vispārējā kārtībā sadalāmā dotācija no vispārējiem ieņēmumiem	53 519 988	5 176 233	0	0
	Izdevumi – kopā	53 519 988	5 176 233	0	0
	Uzturēšanas izdevumi	52 684 349	5 176 233	0	0
	Kārtējie izdevumi	9 299 715	5 176 233	0	0
	Atlīdzība	495 683	19 865	0	0
	Atalgojums	279 397	16 007	0	0
	Preces un pakalpojumi	8 804 032	5 156 368	0	0
	Subsīdijas, dotācijas un sociālie pabalsti	42 858 024	0	0	0
	Subsīdijas un dotācijas	42 858 024	0	0	0
	Uzturēšanas izdevumu transferti	526 610	0	0	0
	Valsts budžeta uzturēšanas izdevumu transferti citiem budžetiem noteiktam mērķim	526 610	0	0	0
	Valsts budžeta uzturēšanas izdevumu transferti pašvaldībām Eiropas Savienības politiku instrumentu un pārējās ārvalstu finanšu palīdzības līdzfinansētajiem projektiem (pasākumiem)	128 497	0	0	0
	Valsts budžeta transferti valsts budžeta daļēji finansētām atvasinātām publiskām personām un budžeta nefinansētām iestādēm noteiktam mērķim	398 113	0	0	0
	Kapitālie izdevumi	835 639	0	0	0

Kapitālo izdevumu transferti	835 639	0	0	0
Valsts budžeta transferti kapitālajiem izdevumiem citiem budžetiem noteiktam mērķim	835 639	0	0	0
Valsts budžeta kapitālo izdevumu transferti pašvaldībām Eiropas Savienības politiku instrumentu un pārējās ārvalstu finanšu palīdzības līdzfinansētajiem projektiem (pasākumiem)	835 639	0	0	0

13 Finanšu ministrija

0101030200 Eiropas Reģionālās attīstības fonds (ERAF)

2007.–2013. gada programmēšanas periodam

Resursi izdevumu segšanai	84 907 594	61 098 177	0	0
Dotācija no vispārējiem ieņēmumiem	84 907 594	61 098 177	0	0
Vispārējā kārtībā sadalāmā dotācija no vispārējiem ieņēmumiem	58 870 217	43 033 974	0	0
Dotācija no vispārējiem ieņēmumiem atmaksām valsts pamatbudžetā	26 037 377	18 064 203	0	0
Izdevumi – kopā	84 907 594	61 098 177	0	0
Uzturēšanas izdevumi	36 862 399	24 294 068	0	0
Subsīdijas, dotācijas un sociālie pabalsti	32 850 765	22 273 473	0	0
Subsīdijas un dotācijas	32 850 765	22 273 473	0	0
Uzturēšanas izdevumu transferti	4 011 634	2 020 595	0	0
Valsts budžeta uzturēšanas izdevumu transferti citiem budžetiem noteiktam mērķim	263 702	319 920	0	0
Valsts budžeta uzturēšanas izdevumu transferti pašvaldībām Eiropas Savienības politiku instrumentu un pārējās ārvalstu finanšu palīdzības līdzfinansētajiem projektiem (pasākumiem)	263 702	319 920	0	0
Atmaksa valsts budžetā par veiktajiem uzturēšanas izdevumiem	3 747 932	1 700 675	0	0
Kapitālie izdevumi	48 045 195	36 804 109	0	0
Pamatkapitāla veidošana	1 100 643	0	0	0
Kapitālo izdevumu transferti	46 944 552	36 804 109	0	0
Valsts budžeta transferti kapitālajiem izdevumiem citiem budžetiem noteiktam mērķim	24 655 107	20 440 581	0	0
Valsts budžeta kapitālo izdevumu transferti pašvaldībām Eiropas Savienības politiku instrumentu un pārējās ārvalstu finanšu palīdzības līdzfinansētajiem projektiem (pasākumiem)	24 655 107	20 440 581	0	0
Atmaksa valsts budžetā par veiktajiem kapitālajiem izdevumiem	22 289 445	16 363 528	0	0

62.00.00	Eiropas Reģionālās attīstības fonda (ERAF) projektu un pasākumu īstenošana				
	0101030200 Eiropas Reģionālās attīstības fonds (ERAF)				
	2007.–2013. gada programmēšanas periodam				
	Resursi izdevumu segšanai	84 907 594	61 098 177	0	0
	Dotācija no vispārējiem ieņēmumiem	84 907 594	61 098 177	0	0
	Vispārējā kārtībā sadalāmā dotācija no vispārējiem ieņēmumiem	58 870 217	43 033 974	0	0
	Dotācija no vispārējiem ieņēmumiem atmaksām valsts pamatbudžetā	26 037 377	18 064 203	0	0
	Izdevumi – kopā	84 907 594	61 098 177	0	0
	Uzturēšanas izdevumi	36 862 399	24 294 068	0	0
	Subsīdijas, dotācijas un sociālie pabalsti	32 850 765	22 273 473	0	0
	Subsīdijas un dotācijas	32 850 765	22 273 473	0	0
	Uzturēšanas izdevumu transferti	4 011 634	2 020 595	0	0
	Valsts budžeta uzturēšanas izdevumu transferti citiem budžetiem noteiktam mērķim	263 702	319 920	0	0
	Valsts budžeta uzturēšanas izdevumu transferti pašvaldībām Eiropas Savienības politiku instrumentu un pārējās ārvalstu finanšu palīdzības līdzfinansētajiem projektiem (pasākumiem)	263 702	319 920	0	0
	Atmaksa valsts budžetā par veiktajiem uzturēšanas izdevumiem	3 747 932	1 700 675	0	0
	Kapitālie izdevumi	48 045 195	36 804 109	0	0
	Pamatkapitāla veidošana	1 100 643	0	0	0
	Kapitālo izdevumu transferti	46 944 552	36 804 109	0	0
	Valsts budžeta transferti kapitālajiem izdevumiem citiem budžetiem noteiktam mērķim	24 655 107	20 440 581	0	0
	Valsts budžeta kapitālo izdevumu transferti pašvaldībām Eiropas Savienības politiku instrumentu un pārējās ārvalstu finanšu palīdzības līdzfinansētajiem projektiem (pasākumiem)	24 655 107	20 440 581	0	0
	Atmaksa valsts budžetā par veiktajiem kapitālajiem izdevumiem	22 289 445	16 363 528	0	0
62.02.00	Atmaksa valsts pamatbudžetā par Eiropas Reģionālās attīstības fonda (ERAF) finansējumu (2007–2013)				
	0101030200 Eiropas Reģionālās attīstības fonds (ERAF)				
	2007.–2013. gada programmēšanas periodam				
	Resursi izdevumu segšanai	26 037 377	18 064 203	0	0
	Dotācija no vispārējiem ieņēmumiem	26 037 377	18 064 203	0	0
	Dotācija no vispārējiem ieņēmumiem atmaksām valsts pamatbudžetā	26 037 377	18 064 203	0	0
	Izdevumi – kopā	26 037 377	18 064 203	0	0
	Uzturēšanas izdevumi	3 747 932	1 700 675	0	0
	Uzturēšanas izdevumu transferti	3 747 932	1 700 675	0	0

	Atmaksas valsts budžetā par veiktajiem uzturēšanas izdevumiem	3 747 932	1 700 675	0	0
	Kapitālie izdevumi	22 289 445	16 363 528	0	0
	Kapitālo izdevumu transferti	22 289 445	16 363 528	0	0
	Atmaksas valsts budžetā par veiktajiem kapitālajiem izdevumiem	22 289 445	16 363 528	0	0
62.06.00	Eiropas Reģionālās attīstības fonda (ERAF) avansa maksājumi un atmaksas finansējuma saņēmējiem (2007–2013)				
	0101030200 Eiropas Reģionālās attīstības fonds (ERAF)				
	2007.–2013. gada programmēšanas periodam				
	Resursi izdevumu segšanai	57 769 574	43 033 974	0	0
	Dotācija no vispārējiem ieņēmumiem	57 769 574	43 033 974	0	0
	Vispārējā kārtībā sadalāmā dotācija no vispārējiem ieņēmumiem	57 769 574	43 033 974	0	0
	Izdevumi – kopā	57 769 574	43 033 974	0	0
	Uzturēšanas izdevumi	33 114 467	22 593 393	0	0
	Subsīdijas, dotācijas un sociālie pabalsti	32 850 765	22 273 473	0	0
	Subsīdijas un dotācijas	32 850 765	22 273 473	0	0
	Uzturēšanas izdevumu transferti	263 702	319 920	0	0
	Valsts budžeta uzturēšanas izdevumu transferti citiem budžetiem noteiktam mērķim	263 702	319 920	0	0
	Valsts budžeta uzturēšanas izdevumu transferti pašvaldībām Eiropas Savienības politiku instrumentu un pārējās ārvalstu finanšu palīdzības līdzfinansētajiem projektiem (pasākumiem)	263 702	319 920	0	0
	Kapitālie izdevumi	24 655 107	20 440 581	0	0
	Kapitālo izdevumu transferti	24 655 107	20 440 581	0	0
	Valsts budžeta transferti kapitālajiem izdevumiem citiem budžetiem noteiktam mērķim	24 655 107	20 440 581	0	0
	Valsts budžeta kapitālo izdevumu transferti pašvaldībām Eiropas Savienības politiku instrumentu un pārējās ārvalstu finanšu palīdzības līdzfinansētajiem projektiem (pasākumiem)	24 655 107	20 440 581	0	0
62.07.00	Eiropas Reģionālās attīstības fonda (ERAF) finansētie ierobežoto konkursu projekti (2007–2013)				
	0101030200 Eiropas Reģionālās attīstības fonds (ERAF)				
	2007.–2013. gada programmēšanas periodam				
	Resursi izdevumu segšanai	1 100 643	0	0	0
	Dotācija no vispārējiem ieņēmumiem	1 100 643	0	0	0
	Vispārējā kārtībā sadalāmā dotācija no vispārējiem ieņēmumiem	1 100 643	0	0	0
	Izdevumi – kopā	1 100 643	0	0	0
	Kapitālie izdevumi	1 100 643	0	0	0

	Pamatkapitāla veidošana	1 100 643	0	0	0
	14 Iekšlietu ministrija				
	0101030200 Eiropas Reģionālās attīstības fonds (ERAF)				
	2007.–2013. gada programmēšanas periodam				
	Resursi izdevumu segšanai	13 388 706	0	0	0
	Dotācija no vispārējiem ieņēmumiem	13 388 706	0	0	0
	Vispārējā kārtībā sadalāmā dotācija no vispārējiem ieņēmumiem	13 388 706	0	0	0
	Izdevumi – kopā	13 388 706	0	0	0
	Uzturēšanas izdevumi	181 052	0	0	0
	Kārtējie izdevumi	181 052	0	0	0
	Preces un pakalpojumi	181 052	0	0	0
	Kapitālie izdevumi	13 207 654	0	0	0
	Pamatkapitāla veidošana	13 207 654	0	0	0
62.00.00	Eiropas Reģionālās attīstības fonda (ERAF) projektu un pasākumu īstenošana				
	0101030200 Eiropas Reģionālās attīstības fonds (ERAF)				
	2007.–2013. gada programmēšanas periodam				
	Resursi izdevumu segšanai	13 388 706	0	0	0
	Dotācija no vispārējiem ieņēmumiem	13 388 706	0	0	0
	Vispārējā kārtībā sadalāmā dotācija no vispārējiem ieņēmumiem	13 388 706	0	0	0
	Izdevumi – kopā	13 388 706	0	0	0
	Uzturēšanas izdevumi	181 052	0	0	0
	Kārtējie izdevumi	181 052	0	0	0
	Preces un pakalpojumi	181 052	0	0	0
	Kapitālie izdevumi	13 207 654	0	0	0
	Pamatkapitāla veidošana	13 207 654	0	0	0
62.06.00	Eiropas Reģionālās attīstības fonda (ERAF) projektu un pasākumu īstenošana (2007–2013)				
	0101030200 Eiropas Reģionālās attīstības fonds (ERAF)				
	2007.–2013. gada programmēšanas periodam				
	Resursi izdevumu segšanai	13 388 706	0	0	0
	Dotācija no vispārējiem ieņēmumiem	13 388 706	0	0	0
	Vispārējā kārtībā sadalāmā dotācija no vispārējiem ieņēmumiem	13 388 706	0	0	0
	Izdevumi – kopā	13 388 706	0	0	0
	Uzturēšanas izdevumi	181 052	0	0	0
	Kārtējie izdevumi	181 052	0	0	0
	Preces un pakalpojumi	181 052	0	0	0
	Kapitālie izdevumi	13 207 654	0	0	0
	Pamatkapitāla veidošana	13 207 654	0	0	0

15 Izglītības un zinātnes ministrija				
0101030200 Eiropas Reģionālās attīstības fonds (ERAF)				
2007.–2013. gada programmēšanas periodam				
Resursi izdevumu segšanai	62 573 445	17 495 168	0	0
Dotācija no vispārējiem ieņēmumiem	62 573 445	17 495 168	0	0
Vispārējā kārtībā sadalāmā dotācija no vispārējiem ieņēmumiem	48 881 791	15 196 099	0	0
Dotācija no vispārējiem ieņēmumiem atmaksām valsts pamatbudžetā	13 691 654	2 299 069	0	0
Izdevumi – kopā	62 573 445	17 495 168	0	0
Uzturēšanas izdevumi	11 768 334	1 779 729	0	0
Kārtējie izdevumi	1 350 076	0	0	0
Atlīdzība	41 824	0	0	0
Atalgojums	33 705	0	0	0
Preces un pakalpojumi	1 308 252	0	0	0
Subsīdijas, dotācijas un sociālie pabalsti	7 828 990	1 779 729	0	0
Subsīdijas un dotācijas	7 828 990	1 779 729	0	0
Uzturēšanas izdevumu transferti	2 589 268	0	0	0
Valsts budžeta uzturēšanas izdevumu transferti citiem budžetiem noteiktam mērķim	2 589 268	0	0	0
Valsts budžeta transferti valsts budžeta daļēji finansētām atvasinātām publiskām personām un budžeta nefinansētām iestādēm noteiktam mērķim	2 589 268	0	0	0
Kapitālie izdevumi	50 805 111	15 715 439	0	0
Pamatkapitāla veidošana	12 542 572	0	0	0
Kapitālo izdevumu transferti	38 262 539	15 715 439	0	0
Valsts budžeta transferti kapitālajiem izdevumiem citiem budžetiem noteiktam mērķim	24 570 885	13 416 370	0	0
Valsts budžeta kapitālo izdevumu transferti valsts budžeta daļēji finansētām atvasinātām publiskām personām un budžeta nefinansētām iestādēm noteiktam mērķim	24 570 885	13 416 370	0	0
Atmaksa valsts budžetā par veiktajiem kapitālajiem izdevumiem	13 691 654	2 299 069	0	0
62.00.00 Eiropas Reģionālās attīstības fonda (ERAF) projektu un pasākumu īstenošana				
0101030200 Eiropas Reģionālās attīstības fonds (ERAF)				
2007.–2013. gada programmēšanas periodam				
Resursi izdevumu segšanai	62 573 445	17 495 168	0	0
Dotācija no vispārējiem ieņēmumiem	62 573 445	17 495 168	0	0
Vispārējā kārtībā sadalāmā dotācija no vispārējiem ieņēmumiem	48 881 791	15 196 099	0	0
Dotācija no vispārējiem ieņēmumiem atmaksām valsts pamatbudžetā	13 691 654	2 299 069	0	0
Izdevumi – kopā	62 573 445	17 495 168	0	0
Uzturēšanas izdevumi	11 768 334	1 779 729	0	0

	Kārtējie izdevumi	1 350 076	0	0	0
	Atlīdzība	41 824	0	0	0
	Atalgojums	33 705	0	0	0
	Preces un pakalpojumi	1 308 252	0	0	0
	Subsīdijas, dotācijas un sociālie pabalsti	7 828 990	1 779 729	0	0
	Subsīdijas un dotācijas	7 828 990	1 779 729	0	0
	Uzturēšanas izdevumu transferti	2 589 268	0	0	0
	Valsts budžeta uzturēšanas izdevumu transferti citiem budžetiem noteiktam mērķim	2 589 268	0	0	0
	Valsts budžeta transferti valsts budžeta daļēji finansētām atvasinātām publiskām personām un budžeta nefinansētām iestādēm noteiktam mērķim	2 589 268	0	0	0
	Kapitālie izdevumi	50 805 111	15 715 439	0	0
	Pamatkapitāla veidošana	12 542 572	0	0	0
	Kapitālo izdevumu transferti	38 262 539	15 715 439	0	0
	Valsts budžeta transferti kapitālajiem izdevumiem citiem budžetiem noteiktam mērķim	24 570 885	13 416 370	0	0
	Valsts budžeta kapitālo izdevumu transferti valsts budžeta daļēji finansētām atvasinātām publiskām personām un budžeta nefinansētām iestādēm noteiktam mērķim	24 570 885	13 416 370	0	0
	Atmaksa valsts budžetā par veiktajiem kapitālajiem izdevumiem	13 691 654	2 299 069	0	0
62.02.00	Atmaksas valsts pamatbudžetā par Eiropas Reģionālās attīstības fonda (ERAF) finansējumu (2007–2013)				
	0101030200 Eiropas Reģionālās attīstības fonds (ERAF)				
	2007.–2013. gada programmēšanas periodam				
	Resursi izdevumu segšanai	13 691 654	2 299 069	0	0
	Dotācija no vispārējiem ieņēmumiem	13 691 654	2 299 069	0	0
	Dotācija no vispārējiem ieņēmumiem atmaksām valsts pamatbudžetā	13 691 654	2 299 069	0	0
	Izdevumi – kopā	13 691 654	2 299 069	0	0
	Kapitālie izdevumi	13 691 654	2 299 069	0	0
	Kapitālo izdevumu transferti	13 691 654	2 299 069	0	0
	Atmaksa valsts budžetā par veiktajiem kapitālajiem izdevumiem	13 691 654	2 299 069	0	0
62.06.00	Eiropas Reģionālās attīstības fonda (ERAF) projekti (2007–2013)				
	0101030200 Eiropas Reģionālās attīstības fonds (ERAF)				
	2007.–2013. gada programmēšanas periodam				
	Resursi izdevumu segšanai	13 892 648	0	0	0
	Dotācija no vispārējiem ieņēmumiem	13 892 648	0	0	0
	Vispārējā kārtībā sadalāmā dotācija no vispārējiem ieņēmumiem	13 892 648	0	0	0
	Izdevumi – kopā	13 892 648	0	0	0
	Uzturēšanas izdevumi	1 350 076	0	0	0

	Kārtējie izdevumi	1 350 076	0	0	0
	Atlīdzība	41 824	0	0	0
	Atalgojums	33 705	0	0	0
	Preces un pakalpojumi	1 308 252	0	0	0
	Kapitālie izdevumi	12 542 572	0	0	0
	Pamatkapitāla veidošana	12 542 572	0	0	0
62.07.00	Atmaksas un avansi pašvaldībām vai citiem struktūrfondu finansējuma saņēmējiem par Eiropas Reģionālās attīstības fonda (ERAF) projektu īstenošanu (2007–2013)				
	0101030200 Eiropas Reģionālās attīstības fonds (ERAF) 2007.–2013. gada programmēšanas periodam				
	Resursi izdevumu segšanai	34 989 143	15 196 099	0	0
	Dotācija no vispārējiem ieņēmumiem	34 989 143	15 196 099	0	0
	Vispārējā kārtībā sadalāmā dotācija no vispārējiem ieņēmumiem	34 989 143	15 196 099	0	0
	Izdevumi – kopā	34 989 143	15 196 099	0	0
	Uzturēšanas izdevumi	10 418 258	1 779 729	0	0
	Subsīdijas, dotācijas un sociālie pabalsti	7 828 990	1 779 729	0	0
	Subsīdijas un dotācijas	7 828 990	1 779 729	0	0
	Uzturēšanas izdevumu transferti	2 589 268	0	0	0
	Valsts budžeta uzturēšanas izdevumu transferti citiem budžetiem noteiktam mērķim	2 589 268	0	0	0
	Valsts budžeta transferti valsts budžeta daļēji finansētām atvasinātām publiskām personām un budžeta nefinansētām iestādēm noteiktam mērķim	2 589 268	0	0	0
	Kapitālie izdevumi	24 570 885	13 416 370	0	0
	Kapitālo izdevumu transferti	24 570 885	13 416 370	0	0
	Valsts budžeta transferti kapitālajiem izdevumiem citiem budžetiem noteiktam mērķim	24 570 885	13 416 370	0	0
	Valsts budžeta kapitālo izdevumu transferti valsts budžeta daļēji finansētām atvasinātām publiskām personām un budžeta nefinansētām iestādēm noteiktam mērķim	24 570 885	13 416 370	0	0
	17 Satiksmes ministrija				
	0101030200 Eiropas Reģionālās attīstības fonds (ERAF) 2007.–2013. gada programmēšanas periodam				
	Resursi izdevumu segšanai	98 731 074	12 597 589	0	0
	Dotācija no vispārējiem ieņēmumiem	98 731 074	12 597 589	0	0
	Vispārējā kārtībā sadalāmā dotācija no vispārējiem ieņēmumiem	66 919 872	12 597 589	0	0
	Dotācija no vispārējiem ieņēmumiem atmaksām valsts pamatbudžetā	31 811 202	0	0	0
	Izdevumi – kopā	98 731 074	12 597 589	0	0
	Uzturēšanas izdevumi	11 918 223	6 036 490	0	0

	Kārtējie izdevumi	503 974	324 707	0	0
	Preces un pakalpojumi	503 974	324 707	0	0
	Subsīdijas, dotācijas un sociālie pabalsti	11 414 249	5 711 783	0	0
	Subsīdijas un dotācijas	11 414 249	5 711 783	0	0
	Kapitālie izdevumi	86 812 851	6 561 099	0	0
	Pamatkapitāla veidošana	30 620 551	450 180	0	0
	Kapitālo izdevumu transferti	56 192 300	6 110 919	0	0
	Valsts budžeta transferti kapitālajiem izdevumiem citiem budžetiem noteiktam mērķim	24 381 098	6 110 919	0	0
	Valsts budžeta kapitālo izdevumu transferti pašvaldībām Eiropas Savienības politiku instrumentu un pārējās ārvalstu finanšu palīdzības līdzfinansētajiem projektiem (pasākumiem)	24 381 098	6 110 919	0	0
	Atmaksā valsts budžetā par veiktajiem kapitālajiem izdevumiem	31 811 202	0	0	0
62.00.00	Eiropas Reģionālās attīstības fonda (ERAF) projektu un pasākumu īstenošana				
	0101030200 Eiropas Reģionālās attīstības fonds (ERAF) 2007.–2013. gada programmēšanas periodam				
	Resursi izdevumu segšanai	98 731 074	12 597 589	0	0
	Dotācija no vispārējiem ieņēmumiem	98 731 074	12 597 589	0	0
	Vispārējā kārtībā sadalāmā dotācija no vispārējiem ieņēmumiem	66 919 872	12 597 589	0	0
	Dotācija no vispārējiem ieņēmumiem atmaksām valsts pamatbudžetā	31 811 202	0	0	0
	Izdevumi – kopā	98 731 074	12 597 589	0	0
	Uzturēšanas izdevumi	11 918 223	6 036 490	0	0
	Kārtējie izdevumi	503 974	324 707	0	0
	Preces un pakalpojumi	503 974	324 707	0	0
	Subsīdijas, dotācijas un sociālie pabalsti	11 414 249	5 711 783	0	0
	Subsīdijas un dotācijas	11 414 249	5 711 783	0	0
	Kapitālie izdevumi	86 812 851	6 561 099	0	0
	Pamatkapitāla veidošana	30 620 551	450 180	0	0
	Kapitālo izdevumu transferti	56 192 300	6 110 919	0	0
	Valsts budžeta transferti kapitālajiem izdevumiem citiem budžetiem noteiktam mērķim	24 381 098	6 110 919	0	0
	Valsts budžeta kapitālo izdevumu transferti pašvaldībām Eiropas Savienības politiku instrumentu un pārējās ārvalstu finanšu palīdzības līdzfinansētajiem projektiem (pasākumiem)	24 381 098	6 110 919	0	0
	Atmaksā valsts budžetā par veiktajiem kapitālajiem izdevumiem	31 811 202	0	0	0

62.02.00	Atmaksas valsts pamatbudžetā par Eiropas Reģionālās attīstības fonda (ERAF) finansējumu (2007–2013)				
	0101030200 Eiropas Reģionālās attīstības fonds (ERAF)				
	2007.–2013. gada programmēšanas periodam				
	Resursi izdevumu segšanai	31 811 202	0	0	0
	Dotācija no vispārējiem ieņēmumiem	31 811 202	0	0	0
	Dotācija no vispārējiem ieņēmumiem atmaksām valsts pamatbudžetā	31 811 202	0	0	0
	Izdevumi – kopā	31 811 202	0	0	0
	Kapitālie izdevumi	31 811 202	0	0	0
	Kapitālo izdevumu transferti	31 811 202	0	0	0
	Atmaksa valsts budžetā par veiktajiem kapitālajiem izdevumiem	31 811 202	0	0	0
62.06.00	Eiropas Reģionālās attīstības fonda (ERAF) finansētie ierobežotās atlases VAS “Latvijas Valsts ceļi” realizētie projekti (2007–2013)				
	0101030200 Eiropas Reģionālās attīstības fonds (ERAF)				
	2007.–2013. gada programmēšanas periodam				
	Resursi izdevumu segšanai	29 874 084	0	0	0
	Dotācija no vispārējiem ieņēmumiem	29 874 084	0	0	0
	Vispārējā kārtībā sadalāmā dotācija no vispārējiem ieņēmumiem	29 874 084	0	0	0
	Izdevumi – kopā	29 874 084	0	0	0
	Kapitālie izdevumi	29 874 084	0	0	0
	Pamatkapitāla veidošana	29 874 084	0	0	0
	62.07.00	Eiropas Reģionālās attīstības fonda (ERAF) finansētie atklātās atlases pašvaldību tranzītielu sakārtošanas projekti (2007–2013)			
0101030200 Eiropas Reģionālās attīstības fonds (ERAF)					
2007.–2013. gada programmēšanas periodam					
Resursi izdevumu segšanai		24 381 098	6 110 919	0	0
Dotācija no vispārējiem ieņēmumiem		24 381 098	6 110 919	0	0
Vispārējā kārtībā sadalāmā dotācija no vispārējiem ieņēmumiem		24 381 098	6 110 919	0	0
Izdevumi – kopā		24 381 098	6 110 919	0	0
Kapitālie izdevumi		24 381 098	6 110 919	0	0
Kapitālo izdevumu transferti		24 381 098	6 110 919	0	0
Valsts budžeta transferti kapitālajiem izdevumiem citiem budžetiem noteiktam mērķim		24 381 098	6 110 919	0	0
Valsts budžeta kapitālo izdevumu transferti pašvaldībām Eiropas Savienības politiku instrumentu un pārējās ārvalstu finanšu palīdzības līdzfinansētajiem projektiem (pasākumiem)	24 381 098	6 110 919	0	0	

62.08.00	Eiropas Reģionālās attīstības fonda (ERAF) finansētie ierobežotās atlasses publiskā transporta attīstības projekti (2007–2013)				
	0101030200 Eiropas Reģionālās attīstības fonds (ERAF)				
	2007.–2013. gada programmēšanas periodam				
	Resursi izdevumu segšanai	1 000 000	0	0	0
	Dotācija no vispārējiem ieņēmumiem	1 000 000	0	0	0
	Vispārējā kārtībā sadalāmā dotācija no vispārējiem ieņēmumiem	1 000 000	0	0	0
	Izdevumi – kopā	1 000 000	0	0	0
	Uzturēšanas izdevumi	1 000 000	0	0	0
	Subsīdijas, dotācijas un sociālie pabalsti	1 000 000	0	0	0
	Subsīdijas un dotācijas	1 000 000	0	0	0
62.09.00	Eiropas Reģionālās attīstības fonda (ERAF) finansētie ierobežotās atlasses sakaru projekti (2007–2013)				
	0101030200 Eiropas Reģionālās attīstības fonds (ERAF)				
	2007.–2013. gada programmēšanas periodam				
	Resursi izdevumu segšanai	10 414 249	5 711 783	0	0
	Dotācija no vispārējiem ieņēmumiem	10 414 249	5 711 783	0	0
	Vispārējā kārtībā sadalāmā dotācija no vispārējiem ieņēmumiem	10 414 249	5 711 783	0	0
	Izdevumi – kopā	10 414 249	5 711 783	0	0
	Uzturēšanas izdevumi	10 414 249	5 711 783	0	0
	Subsīdijas, dotācijas un sociālie pabalsti	10 414 249	5 711 783	0	0
	Subsīdijas un dotācijas	10 414 249	5 711 783	0	0
62.10.00	Eiropas Reģionālās attīstības fonda (ERAF) finansētie ierobežotās atlasses publiskās pārvaldes projekti (2007–2013)				
	0101030200 Eiropas Reģionālās attīstības fonds (ERAF)				
	2007.–2013. gada programmēšanas periodam				
	Resursi izdevumu segšanai	1 250 441	774 887	0	0
	Dotācija no vispārējiem ieņēmumiem	1 250 441	774 887	0	0
	Vispārējā kārtībā sadalāmā dotācija no vispārējiem ieņēmumiem	1 250 441	774 887	0	0
	Izdevumi – kopā	1 250 441	774 887	0	0
	Uzturēšanas izdevumi	503 974	324 707	0	0
	Kārtējie izdevumi	503 974	324 707	0	0
	Preces un pakalpojumi	503 974	324 707	0	0
Kapitālie izdevumi	746 467	450 180	0	0	
Pamatkapitāla veidošana	746 467	450 180	0	0	

18 Labklājības ministrija					
0101030200 Eiropas Reģionālās attīstības fonds (ERAF)					
2007.–2013. gada programmēšanas periodam					
	Resursi izdevumu segšanai	3 459 366	355 758	0	0
	Dotācija no vispārējiem ieņēmumiem	3 459 366	355 758	0	0
	Vispārējā kārtībā sadalāmā dotācija no vispārējiem ieņēmumiem	3 459 366	355 758	0	0
	Izdevumi – kopā	3 459 366	355 758	0	0
	Uzturēšanas izdevumi	417 450	44 821	0	0
	Kārtējie izdevumi	417 450	44 821	0	0
	Preces un pakalpojumi	417 450	44 821	0	0
	Kapitālie izdevumi	3 041 916	310 937	0	0
	Pamatkapitāla veidošana	3 041 916	310 937	0	0
62.00.00	Eiropas Reģionālās attīstības fonda (ERAF) projektu un pasākumu īstenošana				
	0101030200 Eiropas Reģionālās attīstības fonds (ERAF)				
	2007.–2013. gada programmēšanas periodam				
	Resursi izdevumu segšanai	3 459 366	355 758	0	0
	Dotācija no vispārējiem ieņēmumiem	3 459 366	355 758	0	0
	Vispārējā kārtībā sadalāmā dotācija no vispārējiem ieņēmumiem	3 459 366	355 758	0	0
	Izdevumi – kopā	3 459 366	355 758	0	0
	Uzturēšanas izdevumi	417 450	44 821	0	0
	Kārtējie izdevumi	417 450	44 821	0	0
	Preces un pakalpojumi	417 450	44 821	0	0
	Kapitālie izdevumi	3 041 916	310 937	0	0
	Pamatkapitāla veidošana	3 041 916	310 937	0	0
62.06.00	Eiropas Reģionālās attīstības fonda (ERAF) īstenotie projekti labklājības nozarē (2007–2013)				
	0101030200 Eiropas Reģionālās attīstības fonds (ERAF)				
	2007.–2013. gada programmēšanas periodam				
	Resursi izdevumu segšanai	3 459 366	355 758	0	0
	Dotācija no vispārējiem ieņēmumiem	3 459 366	355 758	0	0
	Vispārējā kārtībā sadalāmā dotācija no vispārējiem ieņēmumiem	3 459 366	355 758	0	0
	Izdevumi – kopā	3 459 366	355 758	0	0
	Uzturēšanas izdevumi	417 450	44 821	0	0
	Kārtējie izdevumi	417 450	44 821	0	0
	Preces un pakalpojumi	417 450	44 821	0	0
	Kapitālie izdevumi	3 041 916	310 937	0	0
	Pamatkapitāla veidošana	3 041 916	310 937	0	0

19 Tieslietu ministrija					
0101030200 Eiropas Reģionālās attīstības fonds (ERAF)					
2007.–2013. gada programmēšanas periodam					
	Resursi izdevumu segšanai	68 333	0	0	0
	Dotācija no vispārējiem ieņēmumiem	68 333	0	0	0
	Vispārējā kārtībā sadalāmā dotācija no vispārējiem ieņēmumiem	68 333	0	0	0
	Izdevumi – kopā	68 333	0	0	0
	Uzturēšanas izdevumi	13 713	0	0	0
	Kārtējie izdevumi	13 713	0	0	0
	Preces un pakalpojumi	13 713	0	0	0
	Kapitālie izdevumi	54 620	0	0	0
	Pamatkapitāla veidošana	54 620	0	0	0
62.00.00	Eiropas Reģionālās attīstības fonda (ERAF) projektu un pasākumu īstenošana				
	0101030200 Eiropas Reģionālās attīstības fonds (ERAF)				
	2007.–2013. gada programmēšanas periodam				
	Resursi izdevumu segšanai	68 333	0	0	0
	Dotācija no vispārējiem ieņēmumiem	68 333	0	0	0
	Vispārējā kārtībā sadalāmā dotācija no vispārējiem ieņēmumiem	68 333	0	0	0
	Izdevumi – kopā	68 333	0	0	0
	Uzturēšanas izdevumi	13 713	0	0	0
	Kārtējie izdevumi	13 713	0	0	0
	Preces un pakalpojumi	13 713	0	0	0
	Kapitālie izdevumi	54 620	0	0	0
	Pamatkapitāla veidošana	54 620	0	0	0
62.06.00	Eiropas Reģionālās attīstības fonda (ERAF) projektu un pasākumu īstenošana (2007–2013)				
	0101030200 Eiropas Reģionālās attīstības fonds (ERAF)				
	2007.–2013. gada programmēšanas periodam				
	Resursi izdevumu segšanai	68 333	0	0	0
	Dotācija no vispārējiem ieņēmumiem	68 333	0	0	0
	Vispārējā kārtībā sadalāmā dotācija no vispārējiem ieņēmumiem	68 333	0	0	0
	Izdevumi – kopā	68 333	0	0	0
	Uzturēšanas izdevumi	13 713	0	0	0
	Kārtējie izdevumi	13 713	0	0	0
	Preces un pakalpojumi	13 713	0	0	0
	Kapitālie izdevumi	54 620	0	0	0
	Pamatkapitāla veidošana	54 620	0	0	0

21 Vides aizsardzības un reģionālās attīstības ministrija				
0101030200 Eiropas Reģionālās attīstības fonds (ERAF)				
2007.–2013. gada programmēšanas periodam				
Resursi izdevumu segšanai	49 479 154	24 011 504	0	0
Dotācija no vispārējiem ieņēmumiem	49 479 154	24 011 504	0	0
Vispārējā kārtībā sadalāmā dotācija no vispārējiem ieņēmumiem	43 169 115	16 063 005	0	0
Dotācija no vispārējiem ieņēmumiem atmaksām valsts pamatbudžetā	6 310 039	7 948 499	0	0
Izdevumi – kopā	49 479 154	24 011 504	0	0
Uzturēšanas izdevumi	1 809 341	379 641	0	0
Kārtējie izdevumi	531 833	122 367	0	0
Atlīdzība	17 075	0	0	0
Atalgojums	13 731	0	0	0
Preces un pakalpojumi	514 758	122 367	0	0
Uzturēšanas izdevumu transferti	1 277 508	257 274	0	0
Valsts budžeta uzturēšanas izdevumu transferti citiem budžetiem noteiktam mērķim	1 277 508	257 274	0	0
Valsts budžeta uzturēšanas izdevumu transferti pašvaldībām Eiropas Savienības politiku instrumentu un pārējās ārvalstu finanšu palīdzības līdzfinansētajiem projektiem (pasākumiem)	1 277 508	257 274	0	0
Kapitālie izdevumi	47 669 813	23 631 863	0	0
Pamatkapitāla veidošana	11 700 536	11 936 954	0	0
Kapitālo izdevumu transferti	35 969 277	11 694 909	0	0
Valsts budžeta transferti kapitālajiem izdevumiem citiem budžetiem noteiktam mērķim	29 659 238	3 746 410	0	0
Valsts budžeta kapitālo izdevumu transferti pašvaldībām Eiropas Savienības politiku instrumentu un pārējās ārvalstu finanšu palīdzības līdzfinansētajiem projektiem (pasākumiem)	28 070 375	3 746 410	0	0
Valsts budžeta kapitālo izdevumu transferti valsts budžeta daļēji finansētām atvasinātām publiskām personām un budžeta nefinansētām iestādēm noteiktam mērķim	1 588 863	0	0	0
Atmaksa valsts budžetā par veiktajiem kapitālajiem izdevumiem	6 310 039	7 948 499	0	0
62.00.00 Eiropas Reģionālās attīstības fonda (ERAF) projektu un pasākumu īstenošana				
0101030200 Eiropas Reģionālās attīstības fonds (ERAF)				
2007.–2013. gada programmēšanas periodam				
Resursi izdevumu segšanai	49 479 154	24 011 504	0	0
Dotācija no vispārējiem ieņēmumiem	49 479 154	24 011 504	0	0
Vispārējā kārtībā sadalāmā dotācija no vispārējiem ieņēmumiem	43 169 115	16 063 005	0	0

	Dotācija no vispārējiem ieņēmumiem atmaksām valsts pamatbudžetā	6 310 039	7 948 499	0	0
	Izdevumi – kopā	49 479 154	24 011 504	0	0
	Uzturēšanas izdevumi	1 809 341	379 641	0	0
	Kārtējie izdevumi	531 833	122 367	0	0
	Atlīdzība	17 075	0	0	0
	Atalgojums	13 731	0	0	0
	Preces un pakalpojumi	514 758	122 367	0	0
	Uzturēšanas izdevumu transferti	1 277 508	257 274	0	0
	Valsts budžeta uzturēšanas izdevumu transferti citiem budžetiem noteiktam mērķim	1 277 508	257 274	0	0
	Valsts budžeta uzturēšanas izdevumu transferti pašvaldībām Eiropas Savienības politiku instrumentu un pārējās ārvalstu finanšu palīdzības līdzfinansētajiem projektiem (pasākumiem)	1 277 508	257 274	0	0
	Kapitālie izdevumi	47 669 813	23 631 863	0	0
	Pamatkapitāla veidošana	11 700 536	11 936 954	0	0
	Kapitālo izdevumu transferti	35 969 277	11 694 909	0	0
	Valsts budžeta transferti kapitālajiem izdevumiem citiem budžetiem noteiktam mērķim	29 659 238	3 746 410	0	0
	Valsts budžeta kapitālo izdevumu transferti pašvaldībām Eiropas Savienības politiku instrumentu un pārējās ārvalstu finanšu palīdzības līdzfinansētajiem projektiem (pasākumiem)	28 070 375	3 746 410	0	0
	Valsts budžeta kapitālo izdevumu transferti valsts budžeta daļēji finansētām atvasinātām publiskām personām un budžeta nefinansētām iestādēm noteiktam mērķim	1 588 863	0	0	0
	Atmaksa valsts budžetā par veiktajiem kapitālajiem izdevumiem	6 310 039	7 948 499	0	0
62.02.00	Atmaksas valsts pamatbudžetā par Eiropas Reģionālās attīstības fonda (ERAF) finansējumu (2007–2013)				
	0101030200 Eiropas Reģionālās attīstības fonds (ERAF) 2007.–2013. gada programmēšanas periodam				
	Resursi izdevumu segšanai	6 310 039	7 948 499	0	0
	Dotācija no vispārējiem ieņēmumiem	6 310 039	7 948 499	0	0
	Dotācija no vispārējiem ieņēmumiem atmaksām valsts pamatbudžetā	6 310 039	7 948 499	0	0
	Izdevumi – kopā	6 310 039	7 948 499	0	0
	Kapitālie izdevumi	6 310 039	7 948 499	0	0
	Kapitālo izdevumu transferti	6 310 039	7 948 499	0	0
	Atmaksa valsts budžetā par veiktajiem kapitālajiem izdevumiem	6 310 039	7 948 499	0	0

62.06.00	Eiropas Reģionālās attīstības fonda (ERAF) projekti (2007–2013)				
	0101030200 Eiropas Reģionālās attīstības fonds (ERAF)				
	2007.–2013. gada programmēšanas periodam				
	Resursi izdevumu segšanai	43 169 115	16 063 005	0	0
	Dotācija no vispārējiem ieņēmumiem	43 169 115	16 063 005	0	0
	Vispārējā kārtībā sadalāmā dotācija no vispārējiem ieņēmumiem	43 169 115	16 063 005	0	0
	Izdevumi – kopā	43 169 115	16 063 005	0	0
	Uzturēšanas izdevumi	1 809 341	379 641	0	0
	Kārtējie izdevumi	531 833	122 367	0	0
	Atlīdzība	17 075	0	0	0
	Atalgojums	13 731	0	0	0
	Preces un pakalpojumi	514 758	122 367	0	0
	Uzturēšanas izdevumu transferti	1 277 508	257 274	0	0
	Valsts budžeta uzturēšanas izdevumu transferti citiem budžetiem noteiktam mērķim	1 277 508	257 274	0	0
	Valsts budžeta uzturēšanas izdevumu transferti pašvaldībām Eiropas Savienības politiku instrumentu un pārējās ārvalstu finanšu palīdzības līdzfinansētajiem projektiem (pasākumiem)	1 277 508	257 274	0	0
	Kapitālie izdevumi	41 359 774	15 683 364	0	0
	Pamatkapitāla veidošana	11 700 536	11 936 954	0	0
	Kapitālo izdevumu transferti	29 659 238	3 746 410	0	0
	Valsts budžeta transferti kapitālajiem izdevumiem citiem budžetiem noteiktam mērķim	29 659 238	3 746 410	0	0
	Valsts budžeta kapitālo izdevumu transferti pašvaldībām Eiropas Savienības politiku instrumentu un pārējās ārvalstu finanšu palīdzības līdzfinansētajiem projektiem (pasākumiem)	28 070 375	3 746 410	0	0
	Valsts budžeta kapitālo izdevumu transferti valsts budžeta daļēji finansētām atvasinātām publiskām personām un budžeta nefinansētām iestādēm noteiktam mērķim	1 588 863	0	0	0
	22 Kultūras ministrija				
	0101030200 Eiropas Reģionālās attīstības fonds (ERAF)				
	2007.–2013. gada programmēšanas periodam				
	Resursi izdevumu segšanai	1 083 967	301 844	0	0
	Dotācija no vispārējiem ieņēmumiem	1 083 967	301 844	0	0
	Vispārējā kārtībā sadalāmā dotācija no vispārējiem ieņēmumiem	1 083 967	301 844	0	0
Izdevumi – kopā	1 083 967	301 844	0	0	
Uzturēšanas izdevumi	428 023	301 844	0	0	
Kārtējie izdevumi	428 023	301 844	0	0	
Preces un pakalpojumi	428 023	301 844	0	0	

	Kapitālie izdevumi	655 944	0	0	0
	Pamatkapitāla veidošana	655 944	0	0	0
62.00.00	Eiropas Reģionālās attīstības fonda (ERAF) projektu un pasākumu īstenošana				
	0101030200 Eiropas Reģionālās attīstības fonds (ERAF) 2007.–2013. gada programmēšanas periodam				
	Resursi izdevumu segšanai	1 083 967	301 844	0	0
	Dotācija no vispārējiem ieņēmumiem	1 083 967	301 844	0	0
	Vispārējā kārtībā sadalāmā dotācija no vispārējiem ieņēmumiem	1 083 967	301 844	0	0
	Izdevumi – kopā	1 083 967	301 844	0	0
	Uzturēšanas izdevumi	428 023	301 844	0	0
	Kārtējie izdevumi	428 023	301 844	0	0
	Preces un pakalpojumi	428 023	301 844	0	0
	Kapitālie izdevumi	655 944	0	0	0
	Pamatkapitāla veidošana	655 944	0	0	0
62.06.00	Eiropas Reģionālās attīstības fonda (ERAF) projektu un pasākumu īstenošana (2007–2013)				
	0101030200 Eiropas Reģionālās attīstības fonds (ERAF) 2007.–2013. gada programmēšanas periodam				
	Resursi izdevumu segšanai	1 083 967	301 844	0	0
	Dotācija no vispārējiem ieņēmumiem	1 083 967	301 844	0	0
	Vispārējā kārtībā sadalāmā dotācija no vispārējiem ieņēmumiem	1 083 967	301 844	0	0
	Izdevumi – kopā	1 083 967	301 844	0	0
	Uzturēšanas izdevumi	428 023	301 844	0	0
	Kārtējie izdevumi	428 023	301 844	0	0
	Preces un pakalpojumi	428 023	301 844	0	0
	Kapitālie izdevumi	655 944	0	0	0
	Pamatkapitāla veidošana	655 944	0	0	0
	29 Veselības ministrija				
	0101030200 Eiropas Reģionālās attīstības fonds (ERAF) 2007.–2013. gada programmēšanas periodam				
	Resursi izdevumu segšanai	9 641 070	0	0	0
	Dotācija no vispārējiem ieņēmumiem	9 641 070	0	0	0
	Vispārējā kārtībā sadalāmā dotācija no vispārējiem ieņēmumiem	9 641 070	0	0	0
	Izdevumi – kopā	9 641 070	0	0	0
	Uzturēšanas izdevumi	852 062	0	0	0
	Kārtējie izdevumi	852 062	0	0	0
	Preces un pakalpojumi	852 062	0	0	0
	Kapitālie izdevumi	8 789 008	0	0	0
	Pamatkapitāla veidošana	8 789 008	0	0	0

62.00.00	Eiropas Reģionālās attīstības fonda (ERAF) projektu un pasākumu īstenošana				
	0101030200 Eiropas Reģionālās attīstības fonds (ERAF) 2007.–2013. gada programmēšanas periodam				
	Resursi izdevumu segšanai	9 641 070	0	0	0
	Dotācija no vispārējiem ieņēmumiem	9 641 070	0	0	0
	Vispārējā kārtībā sadalāmā dotācija no vispārējiem ieņēmumiem	9 641 070	0	0	0
	Izdevumi – kopā	9 641 070	0	0	0
	Uzturēšanas izdevumi	852 062	0	0	0
	Kārtējie izdevumi	852 062	0	0	0
	Preces un pakalpojumi	852 062	0	0	0
	Kapitālie izdevumi	8 789 008	0	0	0
	Pamatkapitāla veidošana	8 789 008	0	0	0
62.06.00	Eiropas Reģionālās attīstības fonda (ERAF) projektu īstenošana (2007.–2013)				
	0101030200 Eiropas Reģionālās attīstības fonds (ERAF) 2007.–2013. gada programmēšanas periodam				
	Resursi izdevumu segšanai	9 641 070	0	0	0
	Dotācija no vispārējiem ieņēmumiem	9 641 070	0	0	0
	Vispārējā kārtībā sadalāmā dotācija no vispārējiem ieņēmumiem	9 641 070	0	0	0
	Izdevumi – kopā	9 641 070	0	0	0
	Uzturēšanas izdevumi	852 062	0	0	0
	Kārtējie izdevumi	852 062	0	0	0
	Preces un pakalpojumi	852 062	0	0	0
	Kapitālie izdevumi	8 789 008	0	0	0
	Pamatkapitāla veidošana	8 789 008	0	0	0
	0101040000 Eiropas Sociālais fonds (ESF)				
	Resursi izdevumu segšanai	52 975 020	14 385 564	0	0
	Dotācija no vispārējiem ieņēmumiem	52 975 020	14 385 564	0	0
	Vispārējā kārtībā sadalāmā dotācija no vispārējiem ieņēmumiem	52 975 020	14 385 564	0	0
	Izdevumi – kopā	52 975 020	14 385 564	0	0
	Uzturēšanas izdevumi	52 960 791	14 385 564	0	0
	Kārtējie izdevumi	10 369 492	2 468 577	0	0
	Atlidzība	4 171 804	1 806 123	0	0
	Atalgojums	3 342 115	1 397 411	0	0
	Preces un pakalpojumi	6 197 688	662 454	0	0
	Subsīdijas, dotācijas un sociālie pabalsti	26 814 603	3 894 355	0	0
	Subsīdijas un dotācijas	24 511 226	3 609 781	0	0
	Sociālie pabalsti	2 303 377	284 574	0	0
	Uzturēšanas izdevumu transferti	15 776 696	8 022 632	0	0
	Valsts budžeta uzturēšanas izdevumu transferti	469 344	0	0	0

Valsts budžeta uzturēšanas izdevumu transferti no valsts pamatbudžeta uz valsts speciālo budžetu	469 344	0	0	0
Valsts budžeta uzturēšanas izdevumu transferti citiem budžetiem noteiktam mērķim	15 307 352	8 022 632	0	0
Valsts budžeta uzturēšanas izdevumu transferti pašvaldībām Eiropas Savienības politiku instrumentu un pārējās ārvalstu finanšu palīdzības līdzfinansētajiem projektiem (pasākumiem)	4 817 654	587 232	0	0
Valsts budžeta transferti valsts budžeta daļēji finansētām atvasinātām publiskām personām un budžeta nefinansētām iestādēm noteiktam mērķim	10 489 698	7 435 400	0	0
Kapitālie izdevumi	14 229	0	0	0
Pamatkapitāla veidošana	14 229	0	0	0
0101040200 Eiropas Sociālais fonds (ESF) 2007.–2013. gada programmēšanas periodam				
Resursi izdevumu segšanai	52 975 020	14 385 564	0	0
Dotācija no vispārējiem ieņēmumiem	52 975 020	14 385 564	0	0
Vispārējā kārtībā sadalāmā dotācija no vispārējiem ieņēmumiem	52 975 020	14 385 564	0	0
Izdevumi – kopā	52 975 020	14 385 564	0	0
Uzturēšanas izdevumi	52 960 791	14 385 564	0	0
Kārtējie izdevumi	10 369 492	2 468 577	0	0
Atlīdzība	4 171 804	1 806 123	0	0
Atalgojums	3 342 115	1 397 411	0	0
Preces un pakalpojumi	6 197 688	662 454	0	0
Subsīdijas, dotācijas un sociālie pabalsti	26 814 603	3 894 355	0	0
Subsīdijas un dotācijas	24 511 226	3 609 781	0	0
Sociālie pabalsti	2 303 377	284 574	0	0
Uzturēšanas izdevumu transferti	15 776 696	8 022 632	0	0
Valsts budžeta uzturēšanas izdevumu transferti	469 344	0	0	0
Valsts budžeta uzturēšanas izdevumu transferti no valsts pamatbudžeta uz valsts speciālo budžetu	469 344	0	0	0
Valsts budžeta uzturēšanas izdevumu transferti citiem budžetiem noteiktam mērķim	15 307 352	8 022 632	0	0
Valsts budžeta uzturēšanas izdevumu transferti pašvaldībām Eiropas Savienības politiku instrumentu un pārējās ārvalstu finanšu palīdzības līdzfinansētajiem projektiem (pasākumiem)	4 817 654	587 232	0	0
Valsts budžeta transferti valsts budžeta daļēji finansētām atvasinātām publiskām personām un budžeta nefinansētām iestādēm noteiktam mērķim	10 489 698	7 435 400	0	0

	Kapitālie izdevumi	14 229	0	0	0
	Pamatkapitāla veidošana	14 229	0	0	0
	03 Ministru kabinets				
	0101040200 Eiropas Sociālais fonds (ESF) 2007.–2013. gada programmēšanas periodam				
	Resursi izdevumu segšanai	598 281	0	0	0
	Dotācija no vispārējiem ieņēmumiem	598 281	0	0	0
	Vispārējā kārtībā sadalāmā dotācija no vispārējiem ieņēmumiem	598 281	0	0	0
	Izdevumi – kopā	598 281	0	0	0
	Uzturēšanas izdevumi	598 281	0	0	0
	Kārtējie izdevumi	598 281	0	0	0
	Preces un pakalpojumi	598 281	0	0	0
63.00.00	Eiropas Sociālā fonda (ESF) projektu un pasākumu īstenošana				
	0101040200 Eiropas Sociālais fonds (ESF) 2007.–2013. gada programmēšanas periodam				
	Resursi izdevumu segšanai	598 281	0	0	0
	Dotācija no vispārējiem ieņēmumiem	598 281	0	0	0
	Vispārējā kārtībā sadalāmā dotācija no vispārējiem ieņēmumiem	598 281	0	0	0
	Izdevumi – kopā	598 281	0	0	0
	Uzturēšanas izdevumi	598 281	0	0	0
	Kārtējie izdevumi	598 281	0	0	0
	Preces un pakalpojumi	598 281	0	0	0
63.06.00	Eiropas Sociālā fonda (ESF) projektu īstenošana (2007–2013)				
	0101040200 Eiropas Sociālais fonds (ESF) 2007.–2013. gada programmēšanas periodam				
	Resursi izdevumu segšanai	598 281	0	0	0
	Dotācija no vispārējiem ieņēmumiem	598 281	0	0	0
	Vispārējā kārtībā sadalāmā dotācija no vispārējiem ieņēmumiem	598 281	0	0	0
	Izdevumi – kopā	598 281	0	0	0
	Uzturēšanas izdevumi	598 281	0	0	0
	Kārtējie izdevumi	598 281	0	0	0
	Preces un pakalpojumi	598 281	0	0	0
	08 Sabiedrības integrācijas fonds				
	0101040200 Eiropas Sociālais fonds (ESF) 2007.–2013. gada programmēšanas periodam				
	Resursi izdevumu segšanai	583 832	0	0	0
	Dotācija no vispārējiem ieņēmumiem	583 832	0	0	0
	Vispārējā kārtībā sadalāmā dotācija no vispārējiem ieņēmumiem	544 688	0	0	0
	Dotācija no vispārējiem ieņēmumiem atmaksām valsts pamatbudžetā	39 144	0	0	0
	Izdevumi – kopā	583 832	0	0	0
	Uzturēšanas izdevumi	583 832	0	0	0

	Subsīdijas, dotācijas un sociālie pabalsti	535 123	0	0	0
	Subsīdijas un dotācijas	535 123	0	0	0
	Uzturēšanas izdevumu transferti	48 709	0	0	0
	Valsts budžeta uzturēšanas izdevumu transferti citiem budžetiem noteiktam mērķim	9 565	0	0	0
	Valsts budžeta uzturēšanas izdevumu transferti pašvaldībām Eiropas Savienības politiku instrumentu un pārējās ārvalstu finanšu palīdzības līdzfinansētajiem projektiem (pasākumiem)	9 565	0	0	0
	Atmaksa valsts budžetā par veiktajiem uzturēšanas izdevumiem	39 144	0	0	0
63.00.00	Eiropas Sociālā fonda (ESF) projektu un pasākumu īstenošana				
	0101040200 Eiropas Sociālais fonds (ESF) 2007.–2013. gada programmēšanas periodam				
	Resursi izdevumu segšanai	583 832	0	0	0
	Dotācija no vispārējiem ieņēmumiem	583 832	0	0	0
	Vispārējā kārtībā sadalāmā dotācija no vispārējiem ieņēmumiem	544 688	0	0	0
	Dotācija no vispārējiem ieņēmumiem atmaksām valsts pamatbudžetā	39 144	0	0	0
	Izdevumi – kopā	583 832	0	0	0
	Uzturēšanas izdevumi	583 832	0	0	0
	Subsīdijas, dotācijas un sociālie pabalsti	535 123	0	0	0
	Subsīdijas un dotācijas	535 123	0	0	0
	Uzturēšanas izdevumu transferti	48 709	0	0	0
	Valsts budžeta uzturēšanas izdevumu transferti citiem budžetiem noteiktam mērķim	9 565	0	0	0
	Valsts budžeta uzturēšanas izdevumu transferti pašvaldībām Eiropas Savienības politiku instrumentu un pārējās ārvalstu finanšu palīdzības līdzfinansētajiem projektiem (pasākumiem)	9 565	0	0	0
	Atmaksa valsts budžetā par veiktajiem uzturēšanas izdevumiem	39 144	0	0	0
63.02.00	Atmaksas valsts pamatbudžetā par Eiropas Sociālā fonda (ESF) finansējumu (2007–2013)				
	0101040200 Eiropas Sociālais fonds (ESF) 2007.–2013. gada programmēšanas periodam				
	Resursi izdevumu segšanai	39 144	0	0	0
	Dotācija no vispārējiem ieņēmumiem	39 144	0	0	0
	Dotācija no vispārējiem ieņēmumiem atmaksām valsts pamatbudžetā	39 144	0	0	0
	Izdevumi – kopā	39 144	0	0	0
	Uzturēšanas izdevumi	39 144	0	0	0
	Uzturēšanas izdevumu transferti	39 144	0	0	0
	Atmaksa valsts budžetā par veiktajiem uzturēšanas izdevumiem	39 144	0	0	0

63.06.00	Eiropas Sociālā fonda (ESF) projektu un pasākumu īstenošana (2007–2013)				
	0101040200 Eiropas Sociālais fonds (ESF) 2007.–2013. gada programmēšanas periodam				
	Resursi izdevumu segšanai	544 688	0	0	0
	Dotācija no vispārējiem ieņēmumiem	544 688	0	0	0
	Vispārējā kārtībā sadalāmā dotācija no vispārējiem ieņēmumiem	544 688	0	0	0
	Izdevumi – kopā	544 688	0	0	0
	Uzturēšanas izdevumi	544 688	0	0	0
	Subsīdijas, dotācijas un sociālie pabalsti	535 123	0	0	0
	Subsīdijas un dotācijas	535 123	0	0	0
	Uzturēšanas izdevumu transferti	9 565	0	0	0
	Valsts budžeta uzturēšanas izdevumu transferti citiem budžetiem noteiktam mērķim	9 565	0	0	0
	Valsts budžeta uzturēšanas izdevumu transferti pašvaldībām Eiropas Savienības politiku instrumentu un pārējās ārvalstu finanšu palīdzības līdzfinansētajiem projektiem (pasākumiem)	9 565	0	0	0
	12 Ekonomikas ministrija				
	0101040200 Eiropas Sociālais fonds (ESF) 2007.–2013. gada programmēšanas periodam				
Resursi izdevumu segšanai	9 680 889	0	0	0	
Dotācija no vispārējiem ieņēmumiem	9 680 889	0	0	0	
Vispārējā kārtībā sadalāmā dotācija no vispārējiem ieņēmumiem	9 680 889	0	0	0	
Izdevumi – kopā	9 680 889	0	0	0	
Uzturēšanas izdevumi	9 680 889	0	0	0	
Subsīdijas, dotācijas un sociālie pabalsti	9 680 889	0	0	0	
Subsīdijas un dotācijas	9 680 889	0	0	0	
63.00.00	Eiropas Sociālā fonda (ESF) projektu un pasākumu īstenošana				
	0101040200 Eiropas Sociālais fonds (ESF) 2007.–2013. gada programmēšanas periodam				
	Resursi izdevumu segšanai	9 680 889	0	0	0
	Dotācija no vispārējiem ieņēmumiem	9 680 889	0	0	0
	Vispārējā kārtībā sadalāmā dotācija no vispārējiem ieņēmumiem	9 680 889	0	0	0
	Izdevumi – kopā	9 680 889	0	0	0
	Uzturēšanas izdevumi	9 680 889	0	0	0
	Subsīdijas, dotācijas un sociālie pabalsti	9 680 889	0	0	0
	Subsīdijas un dotācijas	9 680 889	0	0	0

63.06.00	Eiropas Sociālā fonda (ESF) projekti (2007–2013)				
	0101040200 Eiropas Sociālais fonds (ESF) 2007.–2013. gada programmēšanas periodam				
	Resursi izdevumu segšanai	9 680 889	0	0	0
	Dotācija no vispārējiem ieņēmumiem	9 680 889	0	0	0
	Vispārējā kārtībā sadalāmā dotācija no vispārējiem ieņēmumiem	9 680 889	0	0	0
	Izdevumi – kopā	9 680 889	0	0	0
	Uzturēšanas izdevumi	9 680 889	0	0	0
	Subsīdijas, dotācijas un sociālie pabalsti	9 680 889	0	0	0
	Subsīdijas un dotācijas	9 680 889	0	0	0
	13 Finanšu ministrija				
	0101040200 Eiropas Sociālais fonds (ESF) 2007.–2013. gada programmēšanas periodam				
	Resursi izdevumu segšanai	2 784 828	1 021 717	0	0
	Dotācija no vispārējiem ieņēmumiem	2 784 828	1 021 717	0	0
	Vispārējā kārtībā sadalāmā dotācija no vispārējiem ieņēmumiem	392 067	0	0	0
	Dotācija no vispārējiem ieņēmumiem atmaksām valsts pamatbudžetā	2 392 761	1 021 717	0	0
	Izdevumi – kopā	2 784 828	1 021 717	0	0
	Uzturēšanas izdevumi	2 770 599	1 021 717	0	0
	Kārtējie izdevumi	377 838	0	0	0
	Atlīdzība	5 407	0	0	0
	Atalgojums	4 357	0	0	0
	Preces un pakalpojumi	372 431	0	0	0
	Uzturēšanas izdevumu transferti	2 392 761	1 021 717	0	0
	Atmaksa valsts budžetā par veiktajiem uzturēšanas izdevumiem	2 392 761	1 021 717	0	0
	Kapitālie izdevumi	14 229	0	0	0
	Pamatkapitāla veidošana	14 229	0	0	0
63.00.00	Eiropas Sociālā fonda (ESF) projektu un pasākumu īstenošana				
	0101040200 Eiropas Sociālais fonds (ESF) 2007.–2013. gada programmēšanas periodam				
	Resursi izdevumu segšanai	2 784 828	1 021 717	0	0
	Dotācija no vispārējiem ieņēmumiem	2 784 828	1 021 717	0	0
	Vispārējā kārtībā sadalāmā dotācija no vispārējiem ieņēmumiem	392 067	0	0	0
	Dotācija no vispārējiem ieņēmumiem atmaksām valsts pamatbudžetā	2 392 761	1 021 717	0	0
	Izdevumi – kopā	2 784 828	1 021 717	0	0
	Uzturēšanas izdevumi	2 770 599	1 021 717	0	0
	Kārtējie izdevumi	377 838	0	0	0
	Atlīdzība	5 407	0	0	0
	Atalgojums	4 357	0	0	0
	Preces un pakalpojumi	372 431	0	0	0
	Uzturēšanas izdevumu transferti	2 392 761	1 021 717	0	0

	Atmaksa valsts budžetā par veiktajiem uzturēšanas izdevumiem	2 392 761	1 021 717	0	0
	Kapitālie izdevumi	14 229	0	0	0
	Pamatkapitāla veidošana	14 229	0	0	0
63.02.00	Atmaksas valsts pamatbudžetā par Eiropas Sociālā fonda (ESF) finansējumu (2007–2013)				
	0101040200 Eiropas Sociālais fonds (ESF) 2007.–2013. gada programmēšanas periodam				
	Resursi izdevumu segšanai	2 392 761	1 021 717	0	0
	Dotācija no vispārējiem ieņēmumiem	2 392 761	1 021 717	0	0
	Dotācija no vispārējiem ieņēmumiem atmaksām valsts pamatbudžetā	2 392 761	1 021 717	0	0
	Izdevumi – kopā	2 392 761	1 021 717	0	0
	Uzturēšanas izdevumi	2 392 761	1 021 717	0	0
	Uzturēšanas izdevumu transferti	2 392 761	1 021 717	0	0
	Atmaksa valsts budžetā par veiktajiem uzturēšanas izdevumiem	2 392 761	1 021 717	0	0
63.06.00	Eiropas Sociālā fonda (ESF) projektu un pasākumu īstenošana (2007–2013)				
	0101040200 Eiropas Sociālais fonds (ESF) 2007.–2013. gada programmēšanas periodam				
	Resursi izdevumu segšanai	392 067	0	0	0
	Dotācija no vispārējiem ieņēmumiem	392 067	0	0	0
	Vispārējā kārtībā sadalāmā dotācija no vispārējiem ieņēmumiem	392 067	0	0	0
	Izdevumi – kopā	392 067	0	0	0
	Uzturēšanas izdevumi	377 838	0	0	0
	Kārtējie izdevumi	377 838	0	0	0
	Atlīdzība	5 407	0	0	0
	Atalgojums	4 357	0	0	0
	Preces un pakalpojumi	372 431	0	0	0
	Kapitālie izdevumi	14 229	0	0	0
	Pamatkapitāla veidošana	14 229	0	0	0
	15 Izglītības un zinātnes ministrija				
	0101040200 Eiropas Sociālais fonds (ESF) 2007.–2013. gada programmēšanas periodam				
	Resursi izdevumu segšanai	21 991 511	13 913 590	0	0
	Dotācija no vispārējiem ieņēmumiem	21 991 511	13 913 590	0	0
	Vispārējā kārtībā sadalāmā dotācija no vispārējiem ieņēmumiem	17 328 106	9 908 025	0	0
	Dotācija no vispārējiem ieņēmumiem atmaksām valsts pamatbudžetā	4 663 405	4 005 565	0	0
	Izdevumi – kopā	21 991 511	13 913 590	0	0
	Uzturēšanas izdevumi	21 991 511	13 913 590	0	0
	Kārtējie izdevumi	3 701 780	1 720 077	0	0
	Atlīdzība	1 723 457	1 199 910	0	0
	Atalgojums	1 388 868	908 884	0	0
	Preces un pakalpojumi	1 978 323	520 167	0	0

	Subsīdijas, dotācijas un sociālie pabalsti	2 304 576	629 586	0	0
	Subsīdijas un dotācijas	981 775	345 012	0	0
	Sociālie pabalsti	1 322 801	284 574	0	0
	Uzturēšanas izdevumu transferti	15 985 155	11 563 927	0	0
	Valsts budžeta uzturēšanas izdevumu transferti	219 792	0	0	0
	Valsts budžeta uzturēšanas izdevumu transferti no valsts pamatbudžeta uz valsts pamatbudžetu	219 792	0	0	0
	Valsts budžeta uzturēšanas izdevumu transferti no valsts pamatbudžeta dotācijas no vispārējiem ieņēmumiem uz valsts pamatbudžetu	219 792	0	0	0
	Valsts budžeta uzturēšanas izdevumu transferti citiem budžetiem noteiktam mērķim	11 101 958	7 558 362	0	0
	Valsts budžeta uzturēšanas izdevumu transferti pašvaldībām Eiropas Savienības politiku instrumentu un pārējās ārvalstu finanšu palīdzības līdzfinansētajiem projektiem (pasākumiem)	612 260	122 962	0	0
	Valsts budžeta transferti valsts budžeta daļēji finansētām atvasinātām publiskām personām un budžeta nefinansētām iestādēm noteiktam mērķim	10 489 698	7 435 400	0	0
	Atmaksa valsts budžetā par veiktajiem uzturēšanas izdevumiem	4 663 405	4 005 565	0	0
63.00.00	Eiropas Sociālā fonda (ESF) projektu un pasākumu īstenošana				
	0101040200 Eiropas Sociālais fonds (ESF) 2007.–2013. gada programmēšanas periodam				
	Resursi izdevumu segšanai	21 991 511	13 913 590	0	0
	Dotācija no vispārējiem ieņēmumiem	21 991 511	13 913 590	0	0
	Vispārējā kārtībā sadalāmā dotācija no vispārējiem ieņēmumiem	17 328 106	9 908 025	0	0
	Dotācija no vispārējiem ieņēmumiem atmaksām valsts pamatbudžetā	4 663 405	4 005 565	0	0
	Izdevumi – kopā	21 991 511	13 913 590	0	0
	Uzturēšanas izdevumi	21 991 511	13 913 590	0	0
	Kārtējie izdevumi	3 701 780	1 720 077	0	0
	Atlīdzība	1 723 457	1 199 910	0	0
	Atalgojums	1 388 868	908 884	0	0
	Preces un pakalpojumi	1 978 323	520 167	0	0
	Subsīdijas, dotācijas un sociālie pabalsti	2 304 576	629 586	0	0
	Subsīdijas un dotācijas	981 775	345 012	0	0
	Sociālie pabalsti	1 322 801	284 574	0	0
	Uzturēšanas izdevumu transferti	15 985 155	11 563 927	0	0
	Valsts budžeta uzturēšanas izdevumu transferti	219 792	0	0	0
	Valsts budžeta uzturēšanas izdevumu transferti no valsts pamatbudžeta uz valsts pamatbudžetu	219 792	0	0	0

	Valsts budžeta uzturēšanas izdevumu transferti no valsts pamatbudžeta dotācijas no vispārējiem ieņēmumiem uz valsts pamatbudžetu	219 792	0	0	0
	Valsts budžeta uzturēšanas izdevumu transferti citiem budžetiem noteiktam mērķim	11 101 958	7 558 362	0	0
	Valsts budžeta uzturēšanas izdevumu transferti pašvaldībām Eiropas Savienības politiku instrumentu un pārējās ārvalstu finanšu palīdzības līdzfinansētajiem projektiem (pasākumiem)	612 260	122 962	0	0
	Valsts budžeta transferti valsts budžeta daļēji finansētām atvasinātām publiskām personām un budžeta nefinansētām iestādēm noteiktam mērķim	10 489 698	7 435 400	0	0
	Atmaksa valsts budžetā par veiktajiem uzturēšanas izdevumiem	4 663 405	4 005 565	0	0
63.02.00	Atmaksas valsts pamatbudžetā par Eiropas Sociālā fonda (ESF) finansējumu (2007–2013)				
	0101040200 Eiropas Sociālais fonds (ESF) 2007.–2013. gada programmēšanas periodam				
	Resursi izdevumu segšanai	4 663 405	4 005 565	0	0
	Dotācija no vispārējiem ieņēmumiem	4 663 405	4 005 565	0	0
	Dotācija no vispārējiem ieņēmumiem atmaksām valsts pamatbudžetā	4 663 405	4 005 565	0	0
	Izdevumi – kopā	4 663 405	4 005 565	0	0
	Uzturēšanas izdevumi	4 663 405	4 005 565	0	0
	Uzturēšanas izdevumu transferti	4 663 405	4 005 565	0	0
	Atmaksa valsts budžetā par veiktajiem uzturēšanas izdevumiem	4 663 405	4 005 565	0	0
63.06.00	Eiropas Sociālā fonda (ESF) projekti (2007–2013)				
	0101040200 Eiropas Sociālais fonds (ESF) 2007.–2013. gada programmēšanas periodam				
	Resursi izdevumu segšanai	6 665 679	2 480 485	0	0
	Dotācija no vispārējiem ieņēmumiem	6 665 679	2 480 485	0	0
	Vispārējā kārtībā sadalāmā dotācija no vispārējiem ieņēmumiem	6 665 679	2 480 485	0	0
	Izdevumi – kopā	6 665 679	2 480 485	0	0
	Uzturēšanas izdevumi	6 665 679	2 480 485	0	0
	Kārtējie izdevumi	3 701 780	1 720 077	0	0
	Atlīdzība	1 723 457	1 199 910	0	0
	Atalgojums	1 388 868	908 884	0	0
	Preces un pakalpojumi	1 978 323	520 167	0	0
	Subsīdijas, dotācijas un sociālie pabalsti	2 222 494	608 989	0	0
	Subsīdijas un dotācijas	899 693	324 415	0	0
	Sociālie pabalsti	1 322 801	284 574	0	0
	Uzturēšanas izdevumu transferti	741 405	151 419	0	0
	Valsts budžeta uzturēšanas izdevumu transferti	219 792	0	0	0

	Valsts budžeta uzturēšanas izdevumu transferti no valsts pamatbudžeta uz valsts pamatbudžetu	219 792	0	0	0
	Valsts budžeta uzturēšanas izdevumu transferti no valsts pamatbudžeta dotācijas no vispārējiem ieņēmumiem uz valsts pamatbudžetu	219 792	0	0	0
	Valsts budžeta uzturēšanas izdevumu transferti citiem budžetiem noteiktam mērķim	521 613	151 419	0	0
	Valsts budžeta uzturēšanas izdevumu transferti pašvaldībām Eiropas Savienības politiku instrumentu un pārējās ārvalstu finanšu palīdzības līdzfinansētajiem projektiem (pasākumiem)	370 774	122 962	0	0
	Valsts budžeta transferti valsts budžeta daļēji finansētām atvasinātām publiskām personām un budžeta nefinansētām iestādēm noteiktam mērķim	150 839	28 457	0	0
63.07.00	Atmaksas un avansi pašvaldībām vai citiem struktūrfondu finansējuma saņēmējiem par Eiropas Sociālā fonda (ESF) projektu īstenošanu (2007–2013)				
	0101040200 Eiropas Sociālais fonds (ESF) 2007.–2013. gada programmēšanas periodam				
	Resursi izdevumu segšanai	10 662 427	7 427 540	0	0
	Dotācija no vispārējiem ieņēmumiem	10 662 427	7 427 540	0	0
	Vispārējā kārtībā sadalāmā dotācija no vispārējiem ieņēmumiem	10 662 427	7 427 540	0	0
	Izdevumi – kopā	10 662 427	7 427 540	0	0
	Uzturēšanas izdevumi	10 662 427	7 427 540	0	0
	Subsīdijas, dotācijas un sociālie pabalsti	82 082	20 597	0	0
	Subsīdijas un dotācijas	82 082	20 597	0	0
	Uzturēšanas izdevumu transferti	10 580 345	7 406 943	0	0
	Valsts budžeta uzturēšanas izdevumu transferti citiem budžetiem noteiktam mērķim	10 580 345	7 406 943	0	0
	Valsts budžeta uzturēšanas izdevumu transferti pašvaldībām Eiropas Savienības politiku instrumentu un pārējās ārvalstu finanšu palīdzības līdzfinansētajiem projektiem (pasākumiem)	241 486	0	0	0
	Valsts budžeta transferti valsts budžeta daļēji finansētām atvasinātām publiskām personām un budžeta nefinansētām iestādēm noteiktam mērķim	10 338 859	7 406 943	0	0

18 Labklājības ministrija
0101040200 Eiropas Sociālais
fonds (ESF) 2007.–2013. gada
programmēšanas periodam

Resursi izdevumu segšanai	45 341 438	8 933 342	0	0
Transferti	20 531	0	0	0
Valsts budžeta transferti	20 531	0	0	0
Valsts pamatbudžeta savstarpējie transferti	20 531	0	0	0
Valsts pamatbudžeta iestāžu saņemtie transferti no valsts pamatbudžeta	20 531	0	0	0
Valsts pamatbudžeta iestāžu saņemtie transferti no valsts pamatbudžeta dotācijas no vispārējiem ieņēmumiem	20 531	0	0	0
Dotācija no vispārējiem ieņēmumiem	45 320 907	8 933 342	0	0
Vispārējā kārtībā sadalāmā dotācija no vispārējiem ieņēmumiem	22 574 143	4 454 305	0	0
Dotācija no vispārējiem ieņēmumiem atmaksām valsts pamatbudžetā	22 746 764	4 479 037	0	0
Izdevumi – kopā	45 341 438	8 933 342	0	0
Uzturēšanas izdevumi	45 341 438	8 933 342	0	0
Kārtējie izdevumi	3 963 812	748 500	0	0
Atlīdzība	2 314 585	606 213	0	0
Atalgojums	1 845 096	488 527	0	0
Preces un pakalpojumi	1 649 227	142 287	0	0
Subsīdijas, dotācijas un sociālie pabalsti	14 115 089	3 264 769	0	0
Subsīdijas un dotācijas	13 313 439	3 264 769	0	0
Sociālie pabalsti	801 650	0	0	0
Uzturēšanas izdevumu transferti	27 262 537	4 920 073	0	0
Valsts budžeta uzturēšanas izdevumu transferti	469 344	0	0	0
Valsts budžeta uzturēšanas izdevumu transferti no valsts pamatbudžeta uz valsts speciālo budžetu	469 344	0	0	0
Valsts budžeta uzturēšanas izdevumu transferti citiem budžetiem noteiktam mērķim	4 046 429	441 036	0	0
Valsts budžeta uzturēšanas izdevumu transferti pašvaldībām Eiropas Savienības politiku instrumentu un pārējās ārvalstu finanšu palīdzības līdzfinansētajiem projektiem (pasākumiem)	4 046 429	441 036	0	0
Atmaksa valsts budžetā par veiktajiem uzturēšanas izdevumiem	22 746 764	4 479 037	0	0
63.00.00 Eiropas Sociālā fonda (ESF) projektu un pasākumu īstenošana				
0101040200 Eiropas Sociālais fonds (ESF) 2007.–2013. gada programmēšanas periodam				
Resursi izdevumu segšanai	45 341 438	8 933 342	0	0
Transferti	20 531	0	0	0
Valsts budžeta transferti	20 531	0	0	0
Valsts pamatbudžeta savstarpējie transferti	20 531	0	0	0

	Valsts pamatbudžeta iestāžu saņemtie transferti no valsts pamatbudžeta	20 531	0	0	0
	Valsts pamatbudžeta iestāžu saņemtie transferti no valsts pamatbudžeta dotācijas no vispārējiem ieņēmumiem	20 531	0	0	0
	Dotācija no vispārējiem ieņēmumiem	45 320 907	8 933 342	0	0
	Vispārējā kārtībā sadalāmā dotācija no vispārējiem ieņēmumiem	22 574 143	4 454 305	0	0
	Dotācija no vispārējiem ieņēmumiem atmaksām valsts pamatbudžetā	22 746 764	4 479 037	0	0
	Izdevumi – kopā	45 341 438	8 933 342	0	0
	Uzturēšanas izdevumi	45 341 438	8 933 342	0	0
	Kārtējie izdevumi	3 963 812	748 500	0	0
	Atlīdzība	2 314 585	606 213	0	0
	Atalgojums	1 845 096	488 527	0	0
	Preces un pakalpojumi	1 649 227	142 287	0	0
	Subsīdijas, dotācijas un sociālie pabalsti	14 115 089	3 264 769	0	0
	Subsīdijas un dotācijas	13 313 439	3 264 769	0	0
	Sociālie pabalsti	801 650	0	0	0
	Uzturēšanas izdevumu transferti	27 262 537	4 920 073	0	0
	Valsts budžeta uzturēšanas izdevumu transferti	469 344	0	0	0
	Valsts budžeta uzturēšanas izdevumu transferti no valsts pamatbudžeta uz valsts speciālo budžetu	469 344	0	0	0
	Valsts budžeta uzturēšanas izdevumu transferti citiem budžetiem noteiktam mērķim	4 046 429	441 036	0	0
	Valsts budžeta uzturēšanas izdevumu transferti pašvaldībām Eiropas Savienības politiku instrumentu un pārējās ārvalstu finanšu palīdzības līdzfinansētajiem projektiem (pasākumiem)	4 046 429	441 036	0	0
	Atmaksa valsts budžetā par veiktajiem uzturēšanas izdevumiem	22 746 764	4 479 037	0	0
63.02.00	Atmaksas valsts pamatbudžetā par Eiropas Sociālā fonda (ESF) finansējumu (2007–2013)				
	0101040200 Eiropas Sociālais fonds (ESF) 2007.–2013. gada programmēšanas periodam				
	Resursi izdevumu segšanai	22 746 764	4 479 037	0	0
	Dotācija no vispārējiem ieņēmumiem	22 746 764	4 479 037	0	0
	Dotācija no vispārējiem ieņēmumiem atmaksām valsts pamatbudžetā	22 746 764	4 479 037	0	0
	Izdevumi – kopā	22 746 764	4 479 037	0	0
	Uzturēšanas izdevumi	22 746 764	4 479 037	0	0
	Uzturēšanas izdevumu transferti	22 746 764	4 479 037	0	0
	Atmaksa valsts budžetā par veiktajiem uzturēšanas izdevumiem	22 746 764	4 479 037	0	0

63.06.00	Eiropas Sociālā fonda (ESF) īstenotie projekti labklājības nozarē (2007–2013)				
	0101040200 Eiropas Sociālais fonds (ESF) 2007.–2013. gada programmēšanas periodam				
	Resursi izdevumu segšanai	22 594 674	4 454 305	0	0
	Transferti	20 531	0	0	0
	Valsts budžeta transferti	20 531	0	0	0
	Valsts pamatbudžeta savstarpējie transferti	20 531	0	0	0
	Valsts pamatbudžeta iestāžu saņemtie transferti no valsts pamatbudžeta	20 531	0	0	0
	Valsts pamatbudžeta iestāžu saņemtie transferti no valsts pamatbudžeta dotācijas no vispārējiem ieņēmumiem	20 531	0	0	0
	Dotācija no vispārējiem ieņēmumiem	22 574 143	4 454 305	0	0
	Vispārējā kārtībā sadalāmā dotācija no vispārējiem ieņēmumiem	22 574 143	4 454 305	0	0
	Izdevumi – kopā	22 594 674	4 454 305	0	0
	Uzturēšanas izdevumi	22 594 674	4 454 305	0	0
	Kārtējie izdevumi	3 963 812	748 500	0	0
	Atlīdzība	2 314 585	606 213	0	0
	Atalgojums	1 845 096	488 527	0	0
	Preces un pakalpojumi	1 649 227	142 287	0	0
	Subsīdijas, dotācijas un sociālie pabalsti	14 115 089	3 264 769	0	0
	Subsīdijas un dotācijas	13 313 439	3 264 769	0	0
	Sociālie pabalsti	801 650	0	0	0
	Uzturēšanas izdevumu transferti	4 515 773	441 036	0	0
	Valsts budžeta uzturēšanas izdevumu transferti	469 344	0	0	0
	Valsts budžeta uzturēšanas izdevumu transferti no valsts pamatbudžeta uz valsts speciālo budžetu	469 344	0	0	0
	Valsts budžeta uzturēšanas izdevumu transferti citiem budžetiem noteiktam mērķim	4 046 429	441 036	0	0
Valsts budžeta uzturēšanas izdevumu transferti pašvaldībām Eiropas Savienības politiku instrumentu un pārejās ārvalstu finanšu palīdzības līdzfinansētajiem projektiem (pasākumiem)	4 046 429	441 036	0	0	
21 Vides aizsardzības un reģionālās attīstības ministrija					
0101040200 Eiropas Sociālais fonds (ESF) 2007.–2013. gada programmēšanas periodam					
Resursi izdevumu segšanai	149 400	23 234	0	0	
Dotācija no vispārējiem ieņēmumiem	149 400	23 234	0	0	
Vispārējā kārtībā sadalāmā dotācija no vispārējiem ieņēmumiem	149 400	23 234	0	0	
Izdevumi – kopā	149 400	23 234	0	0	
Uzturēšanas izdevumi	149 400	23 234	0	0	
Uzturēšanas izdevumu transferti	149 400	23 234	0	0	

	Valsts budžeta uzturēšanas izdevumu transferti citiem budžetiem noteiktam mērķim	149 400	23 234	0	0
	Valsts budžeta uzturēšanas izdevumu transferti pašvaldībām Eiropas Savienības politiku instrumentu un pārējās ārvalstu finanšu palīdzības līdzfinansētajiem projektiem (pasākumiem)	149 400	23 234	0	0
63.00.00	Eiropas Sociālā fonda (ESF) projektu un pasākumu īstenošana				
	0101040200 Eiropas Sociālais fonds (ESF) 2007.–2013. gada programmēšanas periodam				
	Resursi izdevumu segšanai	149 400	23 234	0	0
	Dotācija no vispārējiem ieņēmumiem	149 400	23 234	0	0
	Vispārējā kārtībā sadalāmā dotācija no vispārējiem ieņēmumiem	149 400	23 234	0	0
	Izdevumi – kopā	149 400	23 234	0	0
	Uzturēšanas izdevumi	149 400	23 234	0	0
	Uzturēšanas izdevumu transferti	149 400	23 234	0	0
	Valsts budžeta uzturēšanas izdevumu transferti citiem budžetiem noteiktam mērķim	149 400	23 234	0	0
	Valsts budžeta uzturēšanas izdevumu transferti pašvaldībām Eiropas Savienības politiku instrumentu un pārējās ārvalstu finanšu palīdzības līdzfinansētajiem projektiem (pasākumiem)	149 400	23 234	0	0
63.06.00	Eiropas Sociālā fonda (ESF) projekti (2007–2013)				
	0101040200 Eiropas Sociālais fonds (ESF) 2007.–2013. gada programmēšanas periodam				
	Resursi izdevumu segšanai	149 400	23 234	0	0
	Dotācija no vispārējiem ieņēmumiem	149 400	23 234	0	0
	Vispārējā kārtībā sadalāmā dotācija no vispārējiem ieņēmumiem	149 400	23 234	0	0
	Izdevumi – kopā	149 400	23 234	0	0
	Uzturēšanas izdevumi	149 400	23 234	0	0
	Uzturēšanas izdevumu transferti	149 400	23 234	0	0
	Valsts budžeta uzturēšanas izdevumu transferti citiem budžetiem noteiktam mērķim	149 400	23 234	0	0
	Valsts budžeta uzturēšanas izdevumu transferti pašvaldībām Eiropas Savienības politiku instrumentu un pārējās ārvalstu finanšu palīdzības līdzfinansētajiem projektiem (pasākumiem)	149 400	23 234	0	0
	22 Kultūras ministrija				
	0101040200 Eiropas Sociālais fonds (ESF) 2007.–2013. gada programmēšanas periodam				
	Resursi izdevumu segšanai	199 261	0	0	0
	Transferti	199 261	0	0	0

	Valsts budžeta transferti	199 261	0	0	0
	Valsts pamatbudžeta savstarpējie transferti	199 261	0	0	0
	Valsts pamatbudžeta iestāžu saņemtie transferti no valsts pamatbudžeta	199 261	0	0	0
	Valsts pamatbudžeta iestāžu saņemtie transferti no valsts pamatbudžeta dotācijas no vispārējiem ieņēmumiem	199 261	0	0	0
	Izdevumi – kopā	199 261	0	0	0
	Uzturēšanas izdevumi	199 261	0	0	0
	Kārtējie izdevumi	20 335	0	0	0
	Atlīdzība	18 942	0	0	0
	Atalgojums	15 265	0	0	0
	Preces un pakalpojumi	1 393	0	0	0
	Subsīdijas, dotācijas un sociālie pabalsti	178 926	0	0	0
	Sociālie pabalsti	178 926	0	0	0
63.00.00	Eiropas Sociālā fonda (ESF) projektu un pasākumu īstenošana				
	0101040200 Eiropas Sociālais fonds (ESF) 2007.–2013. gada programmēšanas periodam				
	Resursi izdevumu segšanai	199 261	0	0	0
	Transferti	199 261	0	0	0
	Valsts budžeta transferti	199 261	0	0	0
	Valsts pamatbudžeta savstarpējie transferti	199 261	0	0	0
	Valsts pamatbudžeta iestāžu saņemtie transferti no valsts pamatbudžeta	199 261	0	0	0
	Valsts pamatbudžeta iestāžu saņemtie transferti no valsts pamatbudžeta dotācijas no vispārējiem ieņēmumiem	199 261	0	0	0
	Izdevumi – kopā	199 261	0	0	0
	Uzturēšanas izdevumi	199 261	0	0	0
	Kārtējie izdevumi	20 335	0	0	0
	Atlīdzība	18 942	0	0	0
	Atalgojums	15 265	0	0	0
	Preces un pakalpojumi	1 393	0	0	0
	Subsīdijas, dotācijas un sociālie pabalsti	178 926	0	0	0
	Sociālie pabalsti	178 926	0	0	0
63.06.00	Eiropas Sociālā fonda (ESF) projektu un pasākumu īstenošana (2007–2013)				
	0101040200 Eiropas Sociālais fonds (ESF) 2007.–2013. gada programmēšanas periodam				
	Resursi izdevumu segšanai	199 261	0	0	0
	Transferti	199 261	0	0	0
	Valsts budžeta transferti	199 261	0	0	0
	Valsts pamatbudžeta savstarpējie transferti	199 261	0	0	0
	Valsts pamatbudžeta iestāžu saņemtie transferti no valsts pamatbudžeta	199 261	0	0	0

	Valsts pamatbudžeta iestāžu saņemtie transferti no valsts pamatbudžeta dotācijas no vispārējiem ieņēmumiem	199 261	0	0	0
	Izdevumi – kopā	199 261	0	0	0
	Uzturēšanas izdevumi	199 261	0	0	0
	Kārtējie izdevumi	20 335	0	0	0
	Atlīdzība	18 942	0	0	0
	Atalgojums	15 265	0	0	0
	Preces un pakalpojumi	1 393	0	0	0
	Subsīdijas, dotācijas un sociālie pabalsti	178 926	0	0	0
	Sociālie pabalsti	178 926	0	0	0
	29 Veselības ministrija				
	0101040200 Eiropas Sociālais fonds (ESF) 2007.–2013. gada programmēšanas periodam				
	Resursi izdevumu segšanai	1 707 446	0	0	0
	Dotācija no vispārējiem ieņēmumiem	1 707 446	0	0	0
	Vispārējā kārtībā sadalāmā dotācija no vispārējiem ieņēmumiem	1 707 446	0	0	0
	Izdevumi – kopā	1 707 446	0	0	0
	Uzturēšanas izdevumi	1 707 446	0	0	0
	Kārtējie izdevumi	1 707 446	0	0	0
	Atlīdzība	109 413	0	0	0
	Atalgojums	88 529	0	0	0
	Preces un pakalpojumi	1 598 033	0	0	0
63.00.00	Eiropas Sociālā fonda (ESF) projektu un pasākumu īstenošana				
	0101040200 Eiropas Sociālais fonds (ESF) 2007.–2013. gada programmēšanas periodam				
	Resursi izdevumu segšanai	1 707 446	0	0	0
	Dotācija no vispārējiem ieņēmumiem	1 707 446	0	0	0
	Vispārējā kārtībā sadalāmā dotācija no vispārējiem ieņēmumiem	1 707 446	0	0	0
	Izdevumi – kopā	1 707 446	0	0	0
	Uzturēšanas izdevumi	1 707 446	0	0	0
	Kārtējie izdevumi	1 707 446	0	0	0
	Atlīdzība	109 413	0	0	0
	Atalgojums	88 529	0	0	0
	Preces un pakalpojumi	1 598 033	0	0	0
63.06.00	Eiropas Sociālā fonda (ESF) projektu īstenošana (2007–2013)				
	0101040200 Eiropas Sociālais fonds (ESF) 2007.–2013. gada programmēšanas periodam				
	Resursi izdevumu segšanai	1 707 446	0	0	0
	Dotācija no vispārējiem ieņēmumiem	1 707 446	0	0	0
	Vispārējā kārtībā sadalāmā dotācija no vispārējiem ieņēmumiem	1 707 446	0	0	0
	Izdevumi – kopā	1 707 446	0	0	0
	Uzturēšanas izdevumi	1 707 446	0	0	0
	Kārtējie izdevumi	1 707 446	0	0	0

Atlīdzība	109 413	0	0	0
Atalgojums	88 529	0	0	0
Preces un pakalpojumi	1 598 033	0	0	0

**0101050000 Eiropas
lauksaimniecības garantiju fonds
(ELGF)**

Resursi izdevumu segšanai	239 842 685	208 307 635	234 946 934	0
Dotācija no vispārējiem ieņēmumiem	239 842 685	208 307 635	234 946 934	0
Vispārējā kārtībā sadalāmā dotācija no vispārējiem ieņēmumiem	239 842 685	208 307 635	234 946 934	0
Izdevumi – kopā	239 842 685	208 307 635	234 946 934	0
Uzturēšanas izdevumi	239 842 685	208 307 635	234 946 934	0
Kārtējie izdevumi	8 537	0	0	0
Preces un pakalpojumi	8 537	0	0	0
Subsīdijas, dotācijas un sociālie pabalsti	239 533 317	208 307 635	234 946 934	0
Subsīdijas un dotācijas	239 533 317	208 307 635	234 946 934	0
Uzturēšanas izdevumu transferti	300 831	0	0	0
Valsts budžeta uzturēšanas izdevumu transferti citiem budžetiem noteiktam mērķim	300 831	0	0	0
Valsts budžeta uzturēšanas izdevumu transferti pašvaldībām Eiropas Savienības politiku instrumentu un pārējās ārvalstu finanšu palīdzības līdzfinansētajiem projektiem (pasākumiem)	278 471	0	0	0
Valsts budžeta transferti valsts budžeta daļēji finansētām atvasinātām publiskām personām un budžeta nefinansētām iestādēm noteiktam mērķim	22 360	0	0	0

15 Izglītības un zinātnes ministrija

**0101050000 Eiropas
lauksaimniecības garantiju fonds
(ELGF)**

Resursi izdevumu segšanai	8 537	0	0	0
Transferti	8 537	0	0	0
Valsts budžeta transferti	8 537	0	0	0
Valsts pamatbudžeta savstarpējie transferti	8 537	0	0	0
Valsts pamatbudžeta iestāžu saņemtie transferti no valsts pamatbudžeta	8 537	0	0	0
Valsts pamatbudžeta iestāžu saņemtie transferti no valsts pamatbudžeta dotācijas no vispārējiem ieņēmumiem	8 537	0	0	0
Izdevumi – kopā	8 537	0	0	0
Uzturēšanas izdevumi	8 537	0	0	0
Kārtējie izdevumi	8 537	0	0	0
Preces un pakalpojumi	8 537	0	0	0

64.00.00	Eiropas Lauksaimniecības garantiju fonda (ELGF) projektu un pasākumu īstenošana				
	0101050000 Eiropas lauksaimniecības garantiju fonds (ELGF)				
	Resursi izdevumu segšanai	8 537	0	0	0
	Transferti	8 537	0	0	0
	Valsts budžeta transferti	8 537	0	0	0
	Valsts pamatbudžeta savstarpējie transferti	8 537	0	0	0
	Valsts pamatbudžeta iestāžu saņemtie transferti no valsts pamatbudžeta	8 537	0	0	0
	Valsts pamatbudžeta iestāžu saņemtie transferti no valsts pamatbudžeta dotācijas no vispārējiem ieņēmumiem	8 537	0	0	0
	Izdevumi – kopā	8 537	0	0	0
	Uzturēšanas izdevumi	8 537	0	0	0
	Kārtējie izdevumi	8 537	0	0	0
	Preces un pakalpojumi	8 537	0	0	0
64.08.00	Eiropas Lauksaimniecības garantiju fonda (ELGF) maksājumi (2014–2020)				
	0101050000 Eiropas lauksaimniecības garantiju fonds				
	Resursi izdevumu segšanai	8 537	0	0	0
	Transferti	8 537	0	0	0
	Valsts budžeta transferti	8 537	0	0	0
	Valsts pamatbudžeta savstarpējie transferti	8 537	0	0	0
	Valsts pamatbudžeta iestāžu saņemtie transferti no valsts pamatbudžeta	8 537	0	0	0
	Valsts pamatbudžeta iestāžu saņemtie transferti no valsts pamatbudžeta dotācijas no vispārējiem ieņēmumiem	8 537	0	0	0
	Izdevumi – kopā	8 537	0	0	0
	Uzturēšanas izdevumi	8 537	0	0	0
	Kārtējie izdevumi	8 537	0	0	0
	Preces un pakalpojumi	8 537	0	0	0
	16 Zemkopības ministrija				
	0101050000 Eiropas lauksaimniecības garantiju fonds (ELGF)				
	Resursi izdevumu segšanai	239 842 685	208 307 635	234 946 934	0
	Dotācija no vispārējiem ieņēmumiem	239 842 685	208 307 635	234 946 934	0
	Vispārējā kārtībā sadalāmā dotācija no vispārējiem ieņēmumiem	239 842 685	208 307 635	234 946 934	0
	Izdevumi – kopā	239 842 685	208 307 635	234 946 934	0
	Uzturēšanas izdevumi	239 842 685	208 307 635	234 946 934	0
	Subsīdijas, dotācijas un sociālie pabalsti	239 533 317	208 307 635	234 946 934	0
	Subsīdijas un dotācijas	239 533 317	208 307 635	234 946 934	0
	Uzturēšanas izdevumu transferti	309 368	0	0	0
	Valsts budžeta uzturēšanas izdevumu transferti	8 537	0	0	0

	Valsts budžeta uzturēšanas izdevumu transferti no valsts pamatbudžeta uz valsts pamatbudžetu	8 537	0	0	0
	Valsts budžeta uzturēšanas izdevumu transferti no valsts pamatbudžeta dotācijas no vispārējiem ieņēmumiem uz valsts pamatbudžetu	8 537	0	0	0
	Valsts budžeta uzturēšanas izdevumu transferti citiem budžetiem noteiktam mērķim	300 831	0	0	0
	Valsts budžeta uzturēšanas izdevumu transferti pašvaldībām Eiropas Savienības politiku instrumentu un pārējās ārvalstu finanšu palīdzības līdzfinansētajiem projektiem (pasākumiem)	278 471	0	0	0
	Valsts budžeta transferti valsts budžeta daļēji finansētām atvasinātām publiskām personām un budžeta nefinansētām iestādēm noteiktam mērķim	22 360	0	0	0
64.00.00	Eiropas Lauksaimniecības garantiju fonda (ELGF) projektu un pasākumu īstenošana				
	0101050000 Eiropas lauksaimniecības garantiju fonds (ELGF)				
	Resursi izdevumu segšanai	239 842 685	208 307 635	234 946 934	0
	Dotācija no vispārējiem ieņēmumiem	239 842 685	208 307 635	234 946 934	0
	Vispārējā kārtībā sadalāmā dotācija no vispārējiem ieņēmumiem	239 842 685	208 307 635	234 946 934	0
	Izdevumi – kopā	239 842 685	208 307 635	234 946 934	0
	Uzturēšanas izdevumi	239 842 685	208 307 635	234 946 934	0
	Subsīdijas, dotācijas un sociālie pabalsti	239 533 317	208 307 635	234 946 934	0
	Subsīdijas un dotācijas	239 533 317	208 307 635	234 946 934	0
	Uzturēšanas izdevumu transferti	309 368	0	0	0
	Valsts budžeta uzturēšanas izdevumu transferti	8 537	0	0	0
	Valsts budžeta uzturēšanas izdevumu transferti no valsts pamatbudžeta uz valsts pamatbudžetu	8 537	0	0	0
	Valsts budžeta uzturēšanas izdevumu transferti no valsts pamatbudžeta dotācijas no vispārējiem ieņēmumiem uz valsts pamatbudžetu	8 537	0	0	0
	Valsts budžeta uzturēšanas izdevumu transferti citiem budžetiem noteiktam mērķim	300 831	0	0	0
	Valsts budžeta uzturēšanas izdevumu transferti pašvaldībām Eiropas Savienības politiku instrumentu un pārējās ārvalstu finanšu palīdzības līdzfinansētajiem projektiem (pasākumiem)	278 471	0	0	0

	Valsts budžeta transferti valsts budžeta daļēji finansētām atvasinātām publiskām personām un budžeta nefinansētām iestādēm noteiktam mērķim	22 360	0	0	0
64.08.00	Izdevumi Eiropas Lauksaimniecības garantiju fonda (ELGF) projektu un pasākumu īstenošanai (2014–2020)				
	0101050000 Eiropas lauksaimniecības garantiju fonds (ELGF)				
	Resursi izdevumu segšanai	239 842 685	208 307 635	234 946 934	0
	Dotācija no vispārējiem ieņēmumiem	239 842 685	208 307 635	234 946 934	0
	Vispārējā kārtībā sadalāmā dotācija no vispārējiem ieņēmumiem	239 842 685	208 307 635	234 946 934	0
	Izdevumi – kopā	239 842 685	208 307 635	234 946 934	0
	Uzturēšanas izdevumi	239 842 685	208 307 635	234 946 934	0
	Subsīdijas, dotācijas un sociālie pabalsti	239 533 317	208 307 635	234 946 934	0
	Subsīdijas un dotācijas	239 533 317	208 307 635	234 946 934	0
	Uzturēšanas izdevumu transferti	309 368	0	0	0
	Valsts budžeta uzturēšanas izdevumu transferti	8 537	0	0	0
	Valsts budžeta uzturēšanas izdevumu transferti no valsts pamatbudžeta uz valsts pamatbudžetu	8 537	0	0	0
	Valsts budžeta uzturēšanas izdevumu transferti no valsts pamatbudžeta dotācijas no vispārējiem ieņēmumiem uz valsts pamatbudžetu	8 537	0	0	0
	Valsts budžeta uzturēšanas izdevumu transferti citiem budžetiem noteiktam mērķim	300 831	0	0	0
	Valsts budžeta uzturēšanas izdevumu transferti pašvaldībām Eiropas Savienības politiku instrumentu un pārējās ārvalstu finanšu palīdzības līdzfinansētajiem projektiem (pasākumiem)	278 471	0	0	0
	Valsts budžeta transferti valsts budžeta daļēji finansētām atvasinātām publiskām personām un budžeta nefinansētām iestādēm noteiktam mērķim	22 360	0	0	0
	0101060000 Eiropas lauksaimniecības fonds lauku attīstībai (ELFLA)				
	Resursi izdevumu segšanai	157 076 014	25 180 375	0	0
	Dotācija no vispārējiem ieņēmumiem	157 076 014	25 180 375	0	0
	Vispārējā kārtībā sadalāmā dotācija no vispārējiem ieņēmumiem	157 076 014	25 180 375	0	0
	Izdevumi – kopā	157 076 014	25 180 375	0	0
	Uzturēšanas izdevumi	149 812 968	24 367 287	0	0
	Kārtējie izdevumi	8 386 193	0	0	0
	Atlīdzība	3 961 278	0	0	0
	Atalgojums	3 170 723	0	0	0

Preces un pakalpojumi	4 424 915	0	0	0
Subsīdijas, dotācijas un sociālie pabalsti	138 716 582	24 201 834	0	0
Subsīdijas un dotācijas	138 716 582	24 201 834	0	0
Uzturēšanas izdevumu transferti	2 710 193	165 453	0	0
Valsts budžeta uzturēšanas izdevumu transferti citiem budžetiem noteiktam mērķim	2 710 193	165 453	0	0
Valsts budžeta uzturēšanas izdevumu transferti pašvaldībām Eiropas Savienības politiku instrumentu un pārējās ārvalstu finanšu palīdzības līdzfinansētajiem projektiem (pasākumiem)	1 543 895	165 453	0	0
Valsts budžeta transferti valsts budžeta daļēji finansētām atvasinātām publiskām personām un budžeta nefinansētām iestādēm noteiktam mērķim	1 166 298	0	0	0
Kapitālie izdevumi	7 263 046	813 088	0	0
Pamatkapitāla veidošana	2 636 268	0	0	0
Kapitālo izdevumu transferti	4 626 778	813 088	0	0
Valsts budžeta transferti kapitālajiem izdevumiem citiem budžetiem noteiktam mērķim	4 626 778	813 088	0	0
Valsts budžeta kapitālo izdevumu transferti pašvaldībām Eiropas Savienības politiku instrumentu un pārējās ārvalstu finanšu palīdzības līdzfinansētajiem projektiem (pasākumiem)	4 626 778	813 088	0	0
15 Izglītības un zinātnes ministrija				
0101060000 Eiropas lauksaimniecības fonds lauku attīstībai (ELFLA)				
Resursi izdevumu segšanai	2 167	0	0	0
Transferti	2 167	0	0	0
Valsts budžeta transferti	2 167	0	0	0
Valsts pamatbudžeta savstarpējie transferti	2 167	0	0	0
Valsts pamatbudžeta iestāžu saņemtie transferti no valsts pamatbudžeta	2 167	0	0	0
Valsts pamatbudžeta iestāžu saņemtie transferti no valsts pamatbudžeta dotācijas no vispārējiem ieņēmumiem	2 167	0	0	0
Izdevumi – kopā	2 167	0	0	0
Uzturēšanas izdevumi	2 167	0	0	0
Kārtējie izdevumi	2 167	0	0	0
Preces un pakalpojumi	2 167	0	0	0
Eiropas Lauksaimniecības fonda lauku attīstībai (ELFLA) projektu un pasākumu īstenošana				
0101060000 Eiropas lauksaimniecības fonds lauku attīstībai (ELFLA)				
Resursi izdevumu segšanai	2 167	0	0	0

65.00.00

	Transferti	2 167	0	0	0
	Valsts budžeta transferti	2 167	0	0	0
	Valsts pamatbudžeta savstarpējie transferti	2 167	0	0	0
	Valsts pamatbudžeta iestāžu saņemtie transferti no valsts pamatbudžeta	2 167	0	0	0
	Valsts pamatbudžeta iestāžu saņemtie transferti no valsts pamatbudžeta dotācijas no vispārējiem ieņēmumiem	2 167	0	0	0
	Izdevumi – kopā	2 167	0	0	0
	Uzturēšanas izdevumi	2 167	0	0	0
	Kārtējie izdevumi	2 167	0	0	0
	Preces un pakalpojumi	2 167	0	0	0
65.07.00	Eiropas Lauksaimniecības fonda lauku attīstībai (ELFLA) maksājumi (2007–2013)				
	0101060000 Eiropas lauksaimniecības fonds lauku attīstībai (ELFLA)				
	Resursi izdevumu segšanai	2 167	0	0	0
	Transferti	2 167	0	0	0
	Valsts budžeta transferti	2 167	0	0	0
	Valsts pamatbudžeta savstarpējie transferti	2 167	0	0	0
	Valsts pamatbudžeta iestāžu saņemtie transferti no valsts pamatbudžeta	2 167	0	0	0
	Valsts pamatbudžeta iestāžu saņemtie transferti no valsts pamatbudžeta dotācijas no vispārējiem ieņēmumiem	2 167	0	0	0
	Izdevumi – kopā	2 167	0	0	0
	Uzturēšanas izdevumi	2 167	0	0	0
	Kārtējie izdevumi	2 167	0	0	0
	Preces un pakalpojumi	2 167	0	0	0
	16 Zemkopības ministrija				
	0101060000 Eiropas lauksaimniecības fonds lauku attīstībai (ELFLA)				
	Resursi izdevumu segšanai	162 587 347	30 691 708	0	0
	Dotācija no vispārējiem ieņēmumiem	162 587 347	30 691 708	0	0
	Vispārējā kārtībā sadalāmā dotācija no vispārējiem ieņēmumiem	157 076 014	25 180 375	0	0
	Dotācija no vispārējiem ieņēmumiem atmaksām valsts pamatbudžetā	5 511 333	5 511 333	0	0
	Izdevumi – kopā	162 587 347	30 691 708	0	0
	Uzturēšanas izdevumi	155 324 301	29 878 620	0	0
	Kārtējie izdevumi	8 383 848	0	0	0
	Atlīdzība	3 961 278	0	0	0
	Atalgojums	3 170 723	0	0	0
	Preces un pakalpojumi	4 422 570	0	0	0
	Subsīdijas, dotācijas un sociālie pabalsti	138 716 582	24 201 834	0	0
	Subsīdijas un dotācijas	138 716 582	24 201 834	0	0
	Uzturēšanas izdevumu transferti	8 223 871	5 676 786	0	0

	Valsts budžeta uzturēšanas izdevumu transferti	2 345	0	0	0
	Valsts budžeta uzturēšanas izdevumu transferti no valsts pamatbudžeta uz valsts pamatbudžetu	2 345	0	0	0
	Valsts budžeta uzturēšanas izdevumu transferti no valsts pamatbudžeta dotācijas no vispārējiem ieņēmumiem uz valsts pamatbudžetu	2 345	0	0	0
	Valsts budžeta uzturēšanas izdevumu transferti citiem budžetiem noteiktam mērķim	2 710 193	165 453	0	0
	Valsts budžeta uzturēšanas izdevumu transferti pašvaldībām Eiropas Savienības politiku instrumentu un pārējās ārvalstu finanšu palīdzības līdzfinansētajiem projektiem (pasākumiem)	1 543 895	165 453	0	0
	Valsts budžeta transferti valsts budžeta daļēji finansētām atvasinātām publiskām personām un budžeta nefinansētām iestādēm noteiktam mērķim	1 166 298	0	0	0
	Atmaksa valsts budžetā par veiktajiem uzturēšanas izdevumiem	5 511 333	5 511 333	0	0
	Kapitālie izdevumi	7 263 046	813 088	0	0
	Pamatkapitāla veidošana	2 636 268	0	0	0
	Kapitālo izdevumu transferti	4 626 778	813 088	0	0
	Valsts budžeta transferti kapitālajiem izdevumiem citiem budžetiem noteiktam mērķim	4 626 778	813 088	0	0
	Valsts budžeta kapitālo izdevumu transferti pašvaldībām Eiropas Savienības politiku instrumentu un pārējās ārvalstu finanšu palīdzības līdzfinansētajiem projektiem (pasākumiem)	4 626 778	813 088	0	0
65.00.00	Eiropas Lauksaimniecības fonda lauku attīstībai (ELFLA) projektu un pasākumu īstenošana				
	0101060000 Eiropas lauksaimniecības fonds lauku attīstībai (ELFLA)				
	Resursi izdevumu segšanai	162 587 347	30 691 708	0	0
	Dotācija no vispārējiem ieņēmumiem	162 587 347	30 691 708	0	0
	Vispārējā kārtībā sadalāmā dotācija no vispārējiem ieņēmumiem	157 076 014	25 180 375	0	0
	Dotācija no vispārējiem ieņēmumiem atmaksām valsts pamatbudžetā	5 511 333	5 511 333	0	0
	Izdevumi – kopā	162 587 347	30 691 708	0	0
	Uzturēšanas izdevumi	155 324 301	29 878 620	0	0
	Kārtējie izdevumi	8 383 848	0	0	0
	Atlīdzība	3 961 278	0	0	0
	Atalgojums	3 170 723	0	0	0
	Preces un pakalpojumi	4 422 570	0	0	0
	Subsīdijas, dotācijas un sociālie pabalsti	138 716 582	24 201 834	0	0
	Subsīdijas un dotācijas	138 716 582	24 201 834	0	0

	Uzturēšanas izdevumu transferti	8 223 871	5 676 786	0	0
	Valsts budžeta uzturēšanas izdevumu transferti	2 345	0	0	0
	Valsts budžeta uzturēšanas izdevumu transferti no valsts pamatbudžeta uz valsts pamatbudžetu	2 345	0	0	0
	Valsts budžeta uzturēšanas izdevumu transferti no valsts pamatbudžeta dotācijas no vispārējiem ieņēmumiem uz valsts pamatbudžetu	2 345	0	0	0
	Valsts budžeta uzturēšanas izdevumu transferti citiem budžetiem noteiktam mērķim	2 710 193	165 453	0	0
	Valsts budžeta uzturēšanas izdevumu transferti pašvaldībām Eiropas Savienības politiku instrumentu un pārējās ārvalstu finanšu palīdzības līdzfinansētajiem projektiem (pasākumiem)	1 543 895	165 453	0	0
	Valsts budžeta transferti valsts budžeta daļēji finansētām atvasinātām publiskām personām un budžeta nefinansētām iestādēm noteiktam mērķim	1 166 298	0	0	0
	Atmaksā valsts budžetā par veiktajiem uzturēšanas izdevumiem	5 511 333	5 511 333	0	0
	Kapitālie izdevumi	7 263 046	813 088	0	0
	Pamatkapitāla veidošana	2 636 268	0	0	0
	Kapitālo izdevumu transferti	4 626 778	813 088	0	0
	Valsts budžeta transferti kapitālajiem izdevumiem citiem budžetiem noteiktam mērķim	4 626 778	813 088	0	0
	Valsts budžeta kapitālo izdevumu transferti pašvaldībām Eiropas Savienības politiku instrumentu un pārējās ārvalstu finanšu palīdzības līdzfinansētajiem projektiem (pasākumiem)	4 626 778	813 088	0	0
65.02.00	Atmaksas valsts pamatbudžetā par Eiropas Lauksaimniecības fonda lauku attīstībai (ELFLA) finansējumu (2007–2013)				
	0101060000 Eiropas lauksaimniecības fonds lauku attīstībai (ELFLA)				
	Resursi izdevumu segšanai	5 511 333	5 511 333	0	0
	Dotācija no vispārējiem ieņēmumiem	5 511 333	5 511 333	0	0
	Dotācija no vispārējiem ieņēmumiem atmaksām valsts pamatbudžetā	5 511 333	5 511 333	0	0
	Izdevumi – kopā	5 511 333	5 511 333	0	0
	Uzturēšanas izdevumi	5 511 333	5 511 333	0	0
	Uzturēšanas izdevumu transferti	5 511 333	5 511 333	0	0
	Atmaksā valsts budžetā par veiktajiem uzturēšanas izdevumiem	5 511 333	5 511 333	0	0

65.05.00	Tehniskā palīdzība Eiropas Lauksaimniecības fonda lauku attīstībai (ELFLA) apgūšanai (2007–2013)					
	0101060000 Eiropas lauksaimniecības fonds lauku attīstībai (ELFLA)					
	Resursi izdevumu segšanai	15 483 365	0	0	0	
	Dotācija no vispārējiem ieņēmumiem	15 483 365	0	0	0	
	Vispārējā kārtībā sadalāmā dotācija no vispārējiem ieņēmumiem	15 483 365	0	0	0	
	Izdevumi – kopā	15 483 365	0	0	0	
	Uzturēšanas izdevumi	14 757 699	0	0	0	
	Kārtējie izdevumi	8 383 848	0	0	0	
	Atlīdzība	3 961 278	0	0	0	
	Atalgojums	3 170 723	0	0	0	
	Preces un pakalpojumi	4 422 570	0	0	0	
	Subsīdijas, dotācijas un sociālie pabalsti	5 219 738	0	0	0	
	Subsīdijas un dotācijas	5 219 738	0	0	0	
	Uzturēšanas izdevumu transferti	1 154 113	0	0	0	
	Valsts budžeta uzturēšanas izdevumu transferti citiem budžetiem noteiktam mērķim	1 154 113	0	0	0	
	Valsts budžeta transferti valsts budžeta daļēji finansētām atvasinātām publiskām personām un budžeta nefinansētām iestādēm noteiktam mērķim	1 154 113	0	0	0	
	Kapitālie izdevumi	725 666	0	0	0	
	Pamatkapitāla veidošana	725 666	0	0	0	
	Maksājumu iestādes izdevumi					
	65.06.00	Eiropas Lauksaimniecības fonda lauku attīstībai (ELFLA) projektu un pasākumu īstenošanai (2007–2013)				
		0101060000 Eiropas lauksaimniecības fonds lauku attīstībai (ELFLA)				
		Resursi izdevumu segšanai	139 682 047	25 180 375	0	0
		Dotācija no vispārējiem ieņēmumiem	139 682 047	25 180 375	0	0
Vispārējā kārtībā sadalāmā dotācija no vispārējiem ieņēmumiem		139 682 047	25 180 375	0	0	
Izdevumi – kopā		139 682 047	25 180 375	0	0	
Uzturēšanas izdevumi		135 055 269	24 367 287	0	0	
Subsīdijas, dotācijas un sociālie pabalsti		133 496 844	24 201 834	0	0	
Subsīdijas un dotācijas		133 496 844	24 201 834	0	0	
Uzturēšanas izdevumu transferti		1 558 425	165 453	0	0	
Valsts budžeta uzturēšanas izdevumu transferti		2 345	0	0	0	
Valsts budžeta uzturēšanas izdevumu transferti no valsts pamatbudžeta uz valsts pamatbudžetu		2 345	0	0	0	
Valsts budžeta uzturēšanas izdevumu transferti no valsts pamatbudžeta dotācijas no vispārējiem ieņēmumiem uz valsts pamatbudžetu		2 345	0	0	0	

	Valsts budžeta uzturēšanas izdevumu transferti citiem budžetiem noteiktam mērķim	1 556 080	165 453	0	0	
	Valsts budžeta uzturēšanas izdevumu transferti pašvaldībām Eiropas Savienības politiku instrumentu un pārējās ārvalstu finanšu palīdzības līdzfinansētajiem projektiem (pasākumiem)	1 543 895	165 453	0	0	
	Valsts budžeta transferti valsts budžeta daļēji finansētām atvasinātām publiskām personām un budžeta nefinansētām iestādēm noteiktam mērķim	12 185	0	0	0	
	Kapitālie izdevumi	4 626 778	813 088	0	0	
	Kapitālo izdevumu transferti	4 626 778	813 088	0	0	
	Valsts budžeta transferti kapitālajiem izdevumiem citiem budžetiem noteiktam mērķim	4 626 778	813 088	0	0	
	Valsts budžeta kapitālo izdevumu transferti pašvaldībām Eiropas Savienības politiku instrumentu un pārējās ārvalstu finanšu palīdzības līdzfinansētajiem projektiem (pasākumiem)	4 626 778	813 088	0	0	
65.07.00	Citu institūciju izdevumi Eiropas Lauksaimniecības fonda lauku attīstībai (ELFLA) projektu un pasākumu īstenošanai (2007–2013)					
	0101060000 Eiropas lauksaimniecības fonda lauku attīstībai (ELFLA)					
	Resursi izdevumu segšanai	1 910 602	0	0	0	
	Dotācija no vispārējiem ieņēmumiem	1 910 602	0	0	0	
	Vispārējā kārtībā sadalāmā dotācija no vispārējiem ieņēmumiem	1 910 602	0	0	0	
	Izdevumi – kopā	1 910 602	0	0	0	
	Kapitālie izdevumi	1 910 602	0	0	0	
	Pamatkapitāla veidošana	1 910 602	0	0	0	
	22 Kultūras ministrija					
	0101060000 Eiropas lauksaimniecības fonda lauku attīstībai (ELFLA)					
	Resursi izdevumu segšanai	178	0	0	0	
	Transferti	178	0	0	0	
	Valsts budžeta transferti	178	0	0	0	
	Valsts pamatbudžeta savstarpējie transferti	178	0	0	0	
	Valsts pamatbudžeta iestāžu saņemtie transferti no valsts pamatbudžeta	178	0	0	0	
	Valsts pamatbudžeta iestāžu saņemtie transferti no valsts pamatbudžeta dotācijas no vispārējiem ieņēmumiem	178	0	0	0	
	Izdevumi – kopā	178	0	0	0	
	Uzturēšanas izdevumi	178	0	0	0	
	Kārtējie izdevumi	178	0	0	0	

	Preces un pakalpojumi	178	0	0	0
65.00.00	Eiropas Lauksaimniecības fonda lauku attīstībai (ELFLA) projektu un pasākumu īstenošana				
	0101060000 Eiropas lauksaimniecības fonds lauku attīstībai (ELFLA)				
	Resursi izdevumu segšanai	178	0	0	0
	Transferti	178	0	0	0
	Valsts budžeta transferti	178	0	0	0
	Valsts pamatbudžeta savstarpējie transferti	178	0	0	0
	Valsts pamatbudžeta iestāžu saņemtie transferti no valsts pamatbudžeta	178	0	0	0
	Valsts pamatbudžeta iestāžu saņemtie transferti no valsts pamatbudžeta dotācijas no vispārējiem ieņēmumiem	178	0	0	0
	Izdevumi – kopā	178	0	0	0
	Uzturēšanas izdevumi	178	0	0	0
	Kārtējie izdevumi	178	0	0	0
	Preces un pakalpojumi	178	0	0	0
65.06.00	Eiropas Lauksaimniecības fonda lauku attīstībai (ELFLA) projektu un pasākumu īstenošanai (2007–2013)				
	0101060000 Eiropas lauksaimniecības fonds lauku attīstībai (ELFLA)				
	Resursi izdevumu segšanai	178	0	0	0
	Transferti	178	0	0	0
	Valsts budžeta transferti	178	0	0	0
	Valsts pamatbudžeta savstarpējie transferti	178	0	0	0
	Valsts pamatbudžeta iestāžu saņemtie transferti no valsts pamatbudžeta	178	0	0	0
	Valsts pamatbudžeta iestāžu saņemtie transferti no valsts pamatbudžeta dotācijas no vispārējiem ieņēmumiem	178	0	0	0
	Izdevumi – kopā	178	0	0	0
	Uzturēšanas izdevumi	178	0	0	0
	Kārtējie izdevumi	178	0	0	0
	Preces un pakalpojumi	178	0	0	0
	0101070000 Eiropas Zivsaimniecības fonds (EZF)				
	Resursi izdevumu segšanai	22 635 293	4 247 469	0	0
	Dotācija no vispārējiem ieņēmumiem	22 635 293	4 247 469	0	0
	Vispārējā kārtībā sadalāmā dotācija no vispārējiem ieņēmumiem	22 635 293	4 247 469	0	0
	Izdevumi – kopā	22 635 293	4 247 469	0	0
	Uzturēšanas izdevumi	17 487 779	3 986 043	0	0
	Kārtējie izdevumi	907 906	0	0	0
	Atlīdzība	598 529	0	0	0
	Atalgojums	477 526	0	0	0
	Preces un pakalpojumi	309 377	0	0	0

Subsīdijas, dotācijas un sociālie pabalsti	16 315 782	3 972 284	0	0
Subsīdijas un dotācijas	16 315 782	3 972 284	0	0
Uzturēšanas izdevumu transferti	264 091	13 759	0	0
Valsts budžeta uzturēšanas izdevumu transferti citiem budžetiem noteiktam mērķim	264 091	13 759	0	0
Valsts budžeta uzturēšanas izdevumu transferti pašvaldībām Eiropas Savienības politiku instrumentu un pārējās ārvalstu finanšu palīdzības līdzfinansētajiem projektiem (pasākumiem)	61 354	13 759	0	0
Valsts budžeta transferti valsts budžeta daļēji finansētām atvasinātām publiskām personām un budžeta nefinansētām iestādēm noteiktam mērķim	202 737	0	0	0
Kapitālie izdevumi	5 147 514	261 426	0	0
Pamatkapitāla veidošana	35 571	0	0	0
Kapitālo izdevumu transferti	5 111 943	261 426	0	0
Valsts budžeta transferti kapitālajiem izdevumiem citiem budžetiem noteiktam mērķim	5 111 943	261 426	0	0
Valsts budžeta kapitālo izdevumu transferti pašvaldībām Eiropas Savienības politiku instrumentu un pārējās ārvalstu finanšu palīdzības līdzfinansētajiem projektiem (pasākumiem)	3 585 523	261 426	0	0
Valsts budžeta kapitālo izdevumu transferti valsts budžeta daļēji finansētām atvasinātām publiskām personām un budžeta nefinansētām iestādēm noteiktam mērķim	1 526 420	0	0	0
16 Zemkopības ministrija				
0101070000 Eiropas				
Zivsaimniecības fonds (EZF)				
Resursi izdevumu segšanai	23 630 151	4 247 469	0	0
Dotācija no vispārējiem ieņēmumiem	23 630 151	4 247 469	0	0
Vispārējā kārtībā sadalāmā dotācija no vispārējiem ieņēmumiem	22 635 293	4 247 469	0	0
Dotācija no vispārējiem ieņēmumiem atmaksām valsts pamatbudžetā	994 858	0	0	0
Izdevumi – kopā	23 630 151	4 247 469	0	0
Uzturēšanas izdevumi	18 402 131	3 986 043	0	0
Kārtējie izdevumi	907 906	0	0	0
Atlīdzība	598 529	0	0	0
Atalgojums	477 526	0	0	0
Preces un pakalpojumi	309 377	0	0	0
Subsīdijas, dotācijas un sociālie pabalsti	16 315 782	3 972 284	0	0
Subsīdijas un dotācijas	16 315 782	3 972 284	0	0
Uzturēšanas izdevumu transferti	1 178 443	13 759	0	0

	Valsts budžeta uzturēšanas izdevumu transferti citiem budžetiem noteiktam mērķim	264 091	13 759	0	0
	Valsts budžeta uzturēšanas izdevumu transferti pašvaldībām Eiropas Savienības politiku instrumentu un pārējās ārvalstu finanšu palīdzības līdzfinansētajiem projektiem (pasākumiem)	61 354	13 759	0	0
	Valsts budžeta transferti valsts budžeta daļēji finansētām atvasinātām publiskām personām un budžeta nefinansētām iestādēm noteiktam mērķim	202 737	0	0	0
	Atmaksa valsts budžetā par veiktajiem uzturēšanas izdevumiem	914 352	0	0	0
	Kapitālie izdevumi	5 228 020	261 426	0	0
	Pamatkapitāla veidošana	35 571	0	0	0
	Kapitālo izdevumu transferti	5 192 449	261 426	0	0
	Valsts budžeta transferti kapitālajiem izdevumiem citiem budžetiem noteiktam mērķim	5 111 943	261 426	0	0
	Valsts budžeta kapitālo izdevumu transferti pašvaldībām Eiropas Savienības politiku instrumentu un pārējās ārvalstu finanšu palīdzības līdzfinansētajiem projektiem (pasākumiem)	3 585 523	261 426	0	0
	Valsts budžeta kapitālo izdevumu transferti valsts budžeta daļēji finansētām atvasinātām publiskām personām un budžeta nefinansētām iestādēm noteiktam mērķim	1 526 420	0	0	0
	Atmaksa valsts budžetā par veiktajiem kapitālajiem izdevumiem	80 506	0	0	0
66.00.00	Eiropas Zivsaimniecības fonda (EZF) un Eiropas Jūrlietu un zivsaimniecības fonda (EJZF) projektu un pasākumu īstenošana				
	0101070000 Eiropas Zivsaimniecības fonds (EZF)				
	Resursi izdevumu segšanai	23 630 151	4 247 469	0	0
	Dotācija no vispārējiem ieņēmumiem	23 630 151	4 247 469	0	0
	Vispārējā kārtībā sadalāmā dotācija no vispārējiem ieņēmumiem	22 635 293	4 247 469	0	0
	Dotācija no vispārējiem ieņēmumiem atmaksām valsts pamatbudžetā	994 858	0	0	0
	Izdevumi – kopā	23 630 151	4 247 469	0	0
	Uzturēšanas izdevumi	18 402 131	3 986 043	0	0
	Kārtējie izdevumi	907 906	0	0	0
	Atlīdzība	598 529	0	0	0
	Atalgojums	477 526	0	0	0
	Preces un pakalpojumi	309 377	0	0	0
	Subsīdijas, dotācijas un sociālie pabalsti	16 315 782	3 972 284	0	0
	Subsīdijas un dotācijas	16 315 782	3 972 284	0	0
	Uzturēšanas izdevumu transferti	1 178 443	13 759	0	0

	Valsts budžeta uzturēšanas izdevumu transferti citiem budžetiem noteiktam mērķim	264 091	13 759	0	0
	Valsts budžeta uzturēšanas izdevumu transferti pašvaldībām Eiropas Savienības politiku instrumentu un pārējās ārvalstu finanšu palīdzības līdzfinansētajiem projektiem (pasākumiem)	61 354	13 759	0	0
	Valsts budžeta transferti valsts budžeta daļēji finansētām atvasinātām publiskām personām un budžeta nefinansētām iestādēm noteiktam mērķim	202 737	0	0	0
	Atmaksa valsts budžetā par veiktajiem uzturēšanas izdevumiem	914 352	0	0	0
	Kapitālie izdevumi	5 228 020	261 426	0	0
	Pamatkapitāla veidošana	35 571	0	0	0
	Kapitālo izdevumu transferti	5 192 449	261 426	0	0
	Valsts budžeta transferti kapitālajiem izdevumiem citiem budžetiem noteiktam mērķim	5 111 943	261 426	0	0
	Valsts budžeta kapitālo izdevumu transferti pašvaldībām Eiropas Savienības politiku instrumentu un pārējās ārvalstu finanšu palīdzības līdzfinansētajiem projektiem (pasākumiem)	3 585 523	261 426	0	0
	Valsts budžeta kapitālo izdevumu transferti valsts budžeta daļēji finansētām atvasinātām publiskām personām un budžeta nefinansētām iestādēm noteiktam mērķim	1 526 420	0	0	0
	Atmaksa valsts budžetā par veiktajiem kapitālajiem izdevumiem	80 506	0	0	0
66.02.00	Atmaksas valsts pamatbudžetā par Eiropas Zivsaimniecības fonda (EZF) finansējumu (2007–2013)				
	0101070000 Eiropas Zivsaimniecības fonds (EZF)				
	Resursi izdevumu segšanai	994 858	0	0	0
	Dotācija no vispārējiem ieņēmumiem	994 858	0	0	0
	Dotācija no vispārējiem ieņēmumiem atmaksām valsts pamatbudžetā	994 858	0	0	0
	Izdevumi – kopā	994 858	0	0	0
	Uzturēšanas izdevumi	914 352	0	0	0
	Uzturēšanas izdevumu transferti	914 352	0	0	0
	Atmaksa valsts budžetā par veiktajiem uzturēšanas izdevumiem	914 352	0	0	0
	Kapitālie izdevumi	80 506	0	0	0
	Kapitālo izdevumu transferti	80 506	0	0	0
	Atmaksa valsts budžetā par veiktajiem kapitālajiem izdevumiem	80 506	0	0	0

66.05.00	Tehniskā palīdzība Eiropas Zivsaimniecības fonda (EZF) apgūšanai (2007–2013)					
	0101070000 Eiropas Zivsaimniecības fonds (EZF)					
	Resursi izdevumu segšanai	1 371 276	0	0	0	
	Dotācija no vispārējiem ieņēmumiem	1 371 276	0	0	0	
	Vispārējā kārtībā sadalāmā dotācija no vispārējiem ieņēmumiem	1 371 276	0	0	0	
	Izdevumi – kopā	1 371 276	0	0	0	
	Uzturēšanas izdevumi	1 335 705	0	0	0	
	Kārtējie izdevumi	907 906	0	0	0	
	Atlīdzība	598 529	0	0	0	
	Atalgojums	477 526	0	0	0	
	Preces un pakalpojumi	309 377	0	0	0	
	Subsīdijas, dotācijas un sociālie pabalsti	338 892	0	0	0	
	Subsīdijas un dotācijas	338 892	0	0	0	
	Uzturēšanas izdevumu transferti	88 907	0	0	0	
	Valsts budžeta uzturēšanas izdevumu transferti citiem budžetiem noteiktam mērķim	88 907	0	0	0	
	Valsts budžeta transferti valsts budžeta daļēji finansētām atvasinātām publiskām personām un budžeta nefinansētām iestādēm noteiktam mērķim	88 907	0	0	0	
	Kapitālie izdevumi	35 571	0	0	0	
	Pamatkapitāla veidošana	35 571	0	0	0	
	66.06.00	Maksājumu iestādes izdevumi Eiropas Zivsaimniecības fonda (EZF) projektu un pasākumu īstenošanai (2007–2013)				
		0101070000 Eiropas Zivsaimniecības fonds (EZF)				
		Resursi izdevumu segšanai	21 264 017	4 247 469	0	0
		Dotācija no vispārējiem ieņēmumiem	21 264 017	4 247 469	0	0
		Vispārējā kārtībā sadalāmā dotācija no vispārējiem ieņēmumiem	21 264 017	4 247 469	0	0
Izdevumi – kopā		21 264 017	4 247 469	0	0	
Uzturēšanas izdevumi		16 152 074	3 986 043	0	0	
Subsīdijas, dotācijas un sociālie pabalsti		15 976 890	3 972 284	0	0	
Subsīdijas un dotācijas		15 976 890	3 972 284	0	0	
Uzturēšanas izdevumu transferti		175 184	13 759	0	0	
Valsts budžeta uzturēšanas izdevumu transferti citiem budžetiem noteiktam mērķim		175 184	13 759	0	0	
Valsts budžeta uzturēšanas izdevumu transferti pašvaldībām Eiropas Savienības politiku instrumentu un pārējās ārvalstu finanšu palīdzības līdzfinansētajiem projektiem (pasākumiem)		61 354	13 759	0	0	

Valsts budžeta transferti valsts budžeta daļēji finansētām atvasinātām publiskām personām un budžeta nefinansētām iestādēm noteiktam mērķim	113 830	0	0	0
Kapitālie izdevumi	5 111 943	261 426	0	0
Kapitālo izdevumu transferti	5 111 943	261 426	0	0
Valsts budžeta transferti kapitālajiem izdevumiem citiem budžetiem noteiktam mērķim	5 111 943	261 426	0	0
Valsts budžeta kapitālo izdevumu transferti pašvaldībām Eiropas Savienības politiku instrumentu un pārējās ārvalstu finanšu palīdzības līdzfinansētajiem projektiem (pasākumiem)	3 585 523	261 426	0	0
Valsts budžeta kapitālo izdevumu transferti valsts budžeta daļēji finansētām atvasinātām publiskām personām un budžeta nefinansētām iestādēm noteiktam mērķim	1 526 420	0	0	0
0101080000 Eiropas Kopienas iniciatīvas				
Resursi izdevumu segšanai	3 628 550	2 408 030	2 476 973	2 195 462
Ārvalstu finanšu palīdzība iestādes ieņēmumos	1 442 534	686 202	370 850	260 951
Dotācija no vispārējiem ieņēmumiem	2 186 016	1 721 828	2 106 123	1 934 511
Vispārējā kārtībā sadalāmā dotācija no vispārējiem ieņēmumiem	2 186 016	1 721 828	2 106 123	1 934 511
Izdevumi – kopā	3 636 376	2 408 030	2 476 973	2 195 462
Uzturēšanas izdevumi	3 221 914	2 406 568	2 475 511	2 195 462
Kārtējie izdevumi	3 115 457	2 313 413	2 382 356	2 195 462
Atlīdzība	1 307 337	1 117 798	1 191 189	1 099 184
Atalgojums	984 094	830 275	950 650	886 611
Preces un pakalpojumi	1 808 120	1 195 615	1 191 167	1 096 278
Subsīdijas, dotācijas un sociālie pabalsti	86 318	86 318	86 318	0
Subsīdijas un dotācijas	86 318	86 318	86 318	0
Kārtējie maksājumi Eiropas Savienības budžetā un starptautiskā sadarbība	13 302	0	0	0
Starptautiskā sadarbība	13 302	0	0	0
Uzturēšanas izdevumu transferti	6 837	6 837	6 837	0
Valsts budžeta uzturēšanas izdevumu transferti citiem budžetiem noteiktam mērķim	6 837	6 837	6 837	0
Valsts budžeta transferti valsts budžeta daļēji finansētām atvasinātām publiskām personām un budžeta nefinansētām iestādēm noteiktam mērķim	6 837	6 837	6 837	0
Kapitālie izdevumi	414 462	1 462	1 462	0
Pamatkapitāla veidošana	414 462	1 462	1 462	0
Finansiālā bilance	- 7 826	0	0	0
Finansēšana	7 826	0	0	0
Naudas līdzekļi	7 826	0	0	0

	Ārvalstu finanšu palīdzības naudas līdzekļu atlikumu izmaiņas palielinājums (-) vai samazinājums (+)	7 826	0	0	0
	08 Sabiedrības integrācijas fonds				
	0101080300 Eiropas Kopienas iniciatīvas				
	Resursi izdevumu segšanai	129 242	0	0	0
	Ārvalstu finanšu palīdzība iestādes ieņēmumos	44 554	0	0	0
	Ārvalstu finanšu palīdzība atmaksām valsts pamatbudžetam	44 554	0	0	0
	Dotācija no vispārējiem ieņēmumiem	84 688	0	0	0
	Vispārējā kārtībā sadalāmā dotācija no vispārējiem ieņēmumiem	84 688	0	0	0
	Izdevumi – kopā	129 242	0	0	0
	Uzturēšanas izdevumi	129 242	0	0	0
	Kārtējie izdevumi	84 688	0	0	0
	Atlīdzība	37 900	0	0	0
	Atalgojums	30 542	0	0	0
	Preces un pakalpojumi	46 788	0	0	0
	Uzturēšanas izdevumu transferti	44 554	0	0	0
	Atmaksa valsts budžetā par veiktajiem uzturēšanas izdevumiem	44 554	0	0	0
67.00.00	Eiropas Kopienas iniciatīvas projektu un pasākumu īstenošana				
	0101080300 Eiropas Kopienas iniciatīvas				
	Resursi izdevumu segšanai	129 242	0	0	0
	Ārvalstu finanšu palīdzība iestādes ieņēmumos	44 554	0	0	0
	Ārvalstu finanšu palīdzība atmaksām valsts pamatbudžetam	44 554	0	0	0
	Dotācija no vispārējiem ieņēmumiem	84 688	0	0	0
	Vispārējā kārtībā sadalāmā dotācija no vispārējiem ieņēmumiem	84 688	0	0	0
	Izdevumi – kopā	129 242	0	0	0
	Uzturēšanas izdevumi	129 242	0	0	0
	Kārtējie izdevumi	84 688	0	0	0
	Atlīdzība	37 900	0	0	0
	Atalgojums	30 542	0	0	0
	Preces un pakalpojumi	46 788	0	0	0
	Uzturēšanas izdevumu transferti	44 554	0	0	0
	Atmaksa valsts budžetā par veiktajiem uzturēšanas izdevumiem	44 554	0	0	0
67.02.00	Atmaksas valsts pamatbudžetā par Eiropas Kopienas iniciatīvu fondu finansējumu				
	0101080300 Eiropas Kopienas iniciatīvas				
	Resursi izdevumu segšanai	44 554	0	0	0
	Ārvalstu finanšu palīdzība iestādes ieņēmumos	44 554	0	0	0
	Ārvalstu finanšu palīdzība atmaksām valsts pamatbudžetam	44 554	0	0	0
	Izdevumi – kopā	44 554	0	0	0

	Uzturēšanas izdevumi	44 554	0	0	0
	Uzturēšanas izdevumu transferti	44 554	0	0	0
	Atmaksa valsts budžetā par veiktajiem uzturēšanas izdevumiem	44 554	0	0	0
	Dažādi cilvēki. Atšķirīga pieredze. CEKI/ Viena Latvija SIF/001				
	Resursi izdevumu segšanai	44 554	0	0	0
	Ārvalstu finanšu palīdzība iestādes ieņēmumos	44 554	0	0	0
	Ārvalstu finanšu palīdzība atmaksām valsts pamatbudžetam	44 554	0	0	0
	Izdevumi – kopā	44 554	0	0	0
	Uzturēšanas izdevumi	44 554	0	0	0
	Uzturēšanas izdevumu transferti	44 554	0	0	0
	Atmaksa valsts budžetā par veiktajiem uzturēšanas izdevumiem	44 554	0	0	0
67.06.00	Eiropas Kopienas iniciatīvas projektu īstenošana				
	0101080300 Eiropas Kopienas iniciatīvas				
	Resursi izdevumu segšanai	84 688	0	0	0
	Dotācija no vispārējiem ieņēmumiem	84 688	0	0	0
	Vispārējā kārtībā sadalāmā dotācija no vispārējiem ieņēmumiem	84 688	0	0	0
	Izdevumi – kopā	84 688	0	0	0
	Uzturēšanas izdevumi	84 688	0	0	0
	Kārtējie izdevumi	84 688	0	0	0
	Atlīdzība	37 900	0	0	0
	Atalgojums	30 542	0	0	0
	Preces un pakalpojumi	46 788	0	0	0
	Dažādi cilvēki. Atšķirīga pieredze. CEKI/ Viena Latvija SIF/001				
	Resursi izdevumu segšanai	84 688	0	0	0
	Dotācija no vispārējiem ieņēmumiem	84 688	0	0	0
	Vispārējā kārtībā sadalāmā dotācija no vispārējiem ieņēmumiem	84 688	0	0	0
	Izdevumi – kopā	84 688	0	0	0
	Uzturēšanas izdevumi	84 688	0	0	0
	Kārtējie izdevumi	84 688	0	0	0
	Atlīdzība	37 900	0	0	0
	Atalgojums	30 542	0	0	0
	Preces un pakalpojumi	46 788	0	0	0
	12 Ekonomikas ministrija				
	0101080300 Eiropas Kopienas iniciatīvas				
	Resursi izdevumu segšanai	1 722 814	1 736 441	2 246 826	2 246 826
	Ārvalstu finanšu palīdzība iestādes ieņēmumos	241 584	317 295	312 315	312 315
	Ārvalstu finanšu palīdzība atmaksām valsts pamatbudžetam	58 917	51 364	51 364	51 364
	Dotācija no vispārējiem ieņēmumiem	1 481 230	1 419 146	1 934 511	1 934 511
	Vispārējā kārtībā sadalāmā dotācija no vispārējiem ieņēmumiem	1 481 230	1 419 146	1 934 511	1 934 511

	Izdevumi – kopā	1 730 640	1 736 441	2 246 826	2 246 826
	Uzturēšanas izdevumi	1 726 371	1 736 441	2 246 826	2 246 826
	Kārtējie izdevumi	1 667 454	1 685 077	2 195 462	2 195 462
	Atlīdzība	909 327	921 822	1 099 184	1 099 184
	Atalgojums	733 228	739 471	886 611	886 611
	Preces un pakalpojumi	758 127	763 255	1 096 278	1 096 278
	Uzturēšanas izdevumu transferti	58 917	51 364	51 364	51 364
	Atmaksa valsts budžetā par veiktajiem uzturēšanas izdevumiem	58 917	51 364	51 364	51 364
	Kapitālie izdevumi	4 269	0	0	0
	Pamatkapitāla veidošana	4 269	0	0	0
	Finansiālā bilance	- 7 826	0	0	0
	Finansēšana	7 826	0	0	0
	Naudas līdzekļi	7 826	0	0	0
	Ārvalstu finanšu palīdzības naudas līdzekļu atlikumu izmaiņas palielinājums (-) vai samazinājums (+)	7 826	0	0	0
67.00.00	Eiropas Kopienas iniciatīvas projektu un pasākumu īstenošana				
	0101080300 Eiropas Kopienas iniciatīvas				
	Resursi izdevumu segšanai	1 722 814	1 736 441	2 246 826	2 246 826
	Ārvalstu finanšu palīdzība iestādes ieņēmumos	241 584	317 295	312 315	312 315
	Ārvalstu finanšu palīdzība atmaksām valsts pamatbudžetam	58 917	51 364	51 364	51 364
	Dotācija no vispārējiem ieņēmumiem	1 481 230	1 419 146	1 934 511	1 934 511
	Vispārējā kārtībā sadalāmā dotācija no vispārējiem ieņēmumiem	1 481 230	1 419 146	1 934 511	1 934 511
	Izdevumi – kopā	1 730 640	1 736 441	2 246 826	2 246 826
	Uzturēšanas izdevumi	1 726 371	1 736 441	2 246 826	2 246 826
	Kārtējie izdevumi	1 667 454	1 685 077	2 195 462	2 195 462
	Atlīdzība	909 327	921 822	1 099 184	1 099 184
	Atalgojums	733 228	739 471	886 611	886 611
	Preces un pakalpojumi	758 127	763 255	1 096 278	1 096 278
	Uzturēšanas izdevumu transferti	58 917	51 364	51 364	51 364
	Atmaksa valsts budžetā par veiktajiem uzturēšanas izdevumiem	58 917	51 364	51 364	51 364
	Kapitālie izdevumi	4 269	0	0	0
	Pamatkapitāla veidošana	4 269	0	0	0
	Finansiālā bilance	- 7 826	0	0	0
	Finansēšana	7 826	0	0	0
	Naudas līdzekļi	7 826	0	0	0
	Ārvalstu finanšu palīdzības naudas līdzekļu atlikumu izmaiņas palielinājums (-) vai samazinājums (+)	7 826	0	0	0
67.02.00	Atmaksas valsts pamatbudžetā par Eiropas Kopienas iniciatīvu finansējumu (2007–2013)				
	0101080300 Eiropas Kopienas iniciatīvas				
	Resursi izdevumu segšanai	58 917	51 364	51 364	51 364
	Ārvalstu finanšu palīdzība iestādes ieņēmumos	58 917	51 364	51 364	51 364

	Ārvalstu finanšu palīdzība atmaksām valsts pamatbudžetam	58 917	51 364	51 364	51 364
	Izdevumi – kopā	58 917	51 364	51 364	51 364
	Uzturēšanas izdevumi	58 917	51 364	51 364	51 364
	Uzturēšanas izdevumu transferti	58 917	51 364	51 364	51 364
	Atmaksa valsts budžetā par veiktajiem uzturēšanas izdevumiem	58 917	51 364	51 364	51 364
		SI2.AC			
	Eiropas izcilākie tūristu galamērķi (EDEN)	GRACE			
		037107			
		300			
	Resursi izdevumu segšanai	58 917	51 364	51 364	51 364
	Ārvalstu finanšu palīdzība iestādes ieņēmumos	58 917	51 364	51 364	51 364
	Ārvalstu finanšu palīdzība atmaksām valsts pamatbudžetam	58 917	51 364	51 364	51 364
	Izdevumi – kopā	58 917	51 364	51 364	51 364
	Uzturēšanas izdevumi	58 917	51 364	51 364	51 364
	Uzturēšanas izdevumu transferti	58 917	51 364	51 364	51 364
	Atmaksa valsts budžetā par veiktajiem uzturēšanas izdevumiem	58 917	51 364	51 364	51 364
67.06.00	Eiropas Kopienas iniciatīvas projekti				
	0101080300 Eiropas Kopienas iniciatīvas				
	Resursi izdevumu segšanai	1 663 897	1 685 077	2 195 462	2 195 462
	Ārvalstu finanšu palīdzība iestādes ieņēmumos	182 667	265 931	260 951	260 951
	Dotācija no vispārējiem ieņēmumiem	1 481 230	1 419 146	1 934 511	1 934 511
	Vispārējā kārtībā sadalāmā dotācija no vispārējiem ieņēmumiem	1 481 230	1 419 146	1 934 511	1 934 511
	Izdevumi – kopā	1 671 723	1 685 077	2 195 462	2 195 462
	Uzturēšanas izdevumi	1 667 454	1 685 077	2 195 462	2 195 462
	Kārtējie izdevumi	1 667 454	1 685 077	2 195 462	2 195 462
	Atlīdzība	909 327	921 822	1 099 184	1 099 184
	Atalgojums	733 228	739 471	886 611	886 611
	Preces un pakalpojumi	758 127	763 255	1 096 278	1 096 278
	Kapitālie izdevumi	4 269	0	0	0
	Pamatkapitāla veidošana	4 269	0	0	0
	Finansiālā bilance	- 7 826	0	0	0
	Finansēšana	7 826	0	0	0
	Naudas līdzekļi	7 826	0	0	0
	Ārvalstu finanšu palīdzības naudas līdzekļu atlikumu izmaiņas palielinājums (-) vai samazinājums (+)	7 826	0	0	0
	Statistiskās informācijas sagatavošana jauno Eiropas Savienības iniciatīvu veidošanai		CEKI/EM/001		
	Resursi izdevumu segšanai	975 955	923 270	1 438 635	1 438 635
	Dotācija no vispārējiem ieņēmumiem	975 955	923 270	1 438 635	1 438 635
	Vispārējā kārtībā sadalāmā dotācija no vispārējiem ieņēmumiem	975 955	923 270	1 438 635	1 438 635
	Izdevumi – kopā	975 955	923 270	1 438 635	1 438 635
	Uzturēšanas izdevumi	975 955	923 270	1 438 635	1 438 635
	Kārtējie izdevumi	975 955	923 270	1 438 635	1 438 635
	Atlīdzība	707 337	706 259	883 621	883 621

Atalgojums		574 512	570 434	717 574	717 574
Preces un pakalpojumi		268 618	217 011	555 014	555 014
Konkurētspējas un inovāciju programmas projekts “Eiropas Biznesa atbalsta tīkls”	CEKI/ EM/002				
Resursi izdevumu segšanai		467 241	545 525	545 525	545 525
Ārvalstu finanšu palīdzība iestādes ieņēmumos		182 667	260 951	260 951	260 951
Dotācija no vispārējiem ieņēmumiem		284 574	284 574	284 574	284 574
Vispārējā kārtībā sadalāmā dotācija no vispārējiem ieņēmumiem		284 574	284 574	284 574	284 574
Izdevumi – kopā		467 241	545 525	545 525	545 525
Uzturēšanas izdevumi		467 241	545 525	545 525	545 525
Kārtējie izdevumi		467 241	545 525	545 525	545 525
Atlīdzība		104 201	104 201	104 201	104 201
Atalgojums		81 070	81 070	81 070	81 070
Preces un pakalpojumi		363 040	441 324	441 324	441 324
Eiropas Patērētāju informēšanas centra darbība	CEKI/ EM/003				
Resursi izdevumu segšanai		142 145	142 816	142 816	142 816
Dotācija no vispārējiem ieņēmumiem		142 145	142 816	142 816	142 816
Vispārējā kārtībā sadalāmā dotācija no vispārējiem ieņēmumiem		142 145	142 816	142 816	142 816
Izdevumi – kopā		142 145	142 816	142 816	142 816
Uzturēšanas izdevumi		137 876	142 816	142 816	142 816
Kārtējie izdevumi		137 876	142 816	142 816	142 816
Atlīdzība		91 491	92 162	92 162	92 162
Atalgojums		72 567	72 567	72 567	72 567
Preces un pakalpojumi		46 385	50 654	50 654	50 654
Kapitālie izdevumi		4 269	0	0	0
Pamatkapitāla veidošana		4 269	0	0	0
Projekts “Inteliģenta enerģija Eiropai”	IEE/ CA/08/ 001/ SI2. 503473				
Izdevumi – kopā		2 134	0	0	0
Uzturēšanas izdevumi		2 134	0	0	0
Kārtējie izdevumi		2 134	0	0	0
Preces un pakalpojumi		2 134	0	0	0
Finansiālā bilance		- 2 134	0	0	0
Finansēšana		2 134	0	0	0
Naudas līdzekļi		2 134	0	0	0
Ārvalstu finanšu palīdzības naudas līdzekļu atlikumu izmaiņas palielinājums (-) vai samazinājums (+)		2 134	0	0	0
Trešā saskaņotā darbība ēku energoefektivitātes direktīvas 2010/31/ES ieviešanai (Inteliģenta enerģija Eiropai)	IEE/ CA/07/ 333/ SI2. 482785				
Resursi izdevumu segšanai		0	4 980	0	0
Ārvalstu finanšu palīdzība iestādes ieņēmumos		0	4 980	0	0

Izdevumi – kopā	5 692	4 980	0	0
Uzturēšanas izdevumi	5 692	4 980	0	0
Kārtējie izdevumi	5 692	4 980	0	0
Preces un pakalpojumi	5 692	4 980	0	0
Finansiālā bilance	- 5 692	0	0	0
Finansēšana	5 692	0	0	0
Naudas līdzekļi	5 692	0	0	0
Ārvalstu finanšu palīdzības naudas līdzekļu atlikumu izmaiņas palielinājums (-) vai samazinājums (+)	5 692	0	0	0
	SI2.AC			
Eiropas izcilākie tūristu galamērķi (EDEN)	GRACE			
	037107			
	300			
Resursi izdevumu segšanai	78 556	68 486	68 486	68 486
Dotācija no vispārējiem ieņēmumiem	78 556	68 486	68 486	68 486
Vispārējā kārtībā sadalāmā dotācija no vispārējiem ieņēmumiem	78 556	68 486	68 486	68 486
Izdevumi – kopā	78 556	68 486	68 486	68 486
Uzturēšanas izdevumi	78 556	68 486	68 486	68 486
Kārtējie izdevumi	78 556	68 486	68 486	68 486
Atlīdzība	6 298	19 200	19 200	19 200
Atalgojums	5 079	15 400	15 400	15 400
Preces un pakalpojumi	72 258	49 286	49 286	49 286
14 Iekšlietu ministrija				
0101080300 Eiropas Kopienas iniciatīvas				
Resursi izdevumu segšanai	1 642 974	617 237	88 395	0
Ārvalstu finanšu palīdzība iestādes ieņēmumos	1 248 230	481 170	83 398	0
Ārvalstu finanšu palīdzība atmaksām valsts pamatbudžetam	120 562	146 106	46 959	0
Dotācija no vispārējiem ieņēmumiem	394 744	136 067	4 997	0
Vispārējā kārtībā sadalāmā dotācija no vispārējiem ieņēmumiem	394 744	136 067	4 997	0
Izdevumi – kopā	1 642 974	617 237	88 395	0
Uzturēšanas izdevumi	1 234 243	617 237	88 395	0
Kārtējie izdevumi	1 100 379	471 131	41 436	0
Atlīdzība	255 423	118 324	14 353	0
Atalgojums	136 379	28 672	1 907	0
Preces un pakalpojumi	844 956	352 807	27 083	0
Kārtējie maksājumi Eiropas Savienības budžetā un starptautiskā sadarbība	13 302	0	0	0
Starptautiskā sadarbība	13 302	0	0	0
Uzturēšanas izdevumu transferti	120 562	146 106	46 959	0
Atmaksa valsts budžetā par veiktajiem uzturēšanas izdevumiem	120 562	146 106	46 959	0
Kapitālie izdevumi	408 731	0	0	0
Pamatkapitāla veidošana	408 731	0	0	0
67.00.00 Eiropas Kopienas iniciatīvas projektu un pasākumu īstenošana				
0101080300 Eiropas Kopienas iniciatīvas				
Resursi izdevumu segšanai	1 642 974	617 237	88 395	0

	Ārvalstu finanšu palīdzība iestādes ieņēmumos	1 248 230	481 170	83 398	0
	Ārvalstu finanšu palīdzība atmaksām valsts pamatbudžetam	120 562	146 106	46 959	0
	Dotācija no vispārējiem ieņēmumiem	394 744	136 067	4 997	0
	Vispārējā kārtībā sadalāmā dotācija no vispārējiem ieņēmumiem	394 744	136 067	4 997	0
	Izdevumi – kopā	1 642 974	617 237	88 395	0
	Uzturēšanas izdevumi	1 234 243	617 237	88 395	0
	Kārtējie izdevumi	1 100 379	471 131	41 436	0
	Atlīdzība	255 423	118 324	14 353	0
	Atalgojums	136 379	28 672	1 907	0
	Preces un pakalpojumi	844 956	352 807	27 083	0
	Kārtējie maksājumi Eiropas Savienības budžetā un starptautiskā sadarbība	13 302	0	0	0
	Starptautiskā sadarbība	13 302	0	0	0
	Uzturēšanas izdevumu transferti	120 562	146 106	46 959	0
	Atmaksa valsts budžetā par veiktajiem uzturēšanas izdevumiem	120 562	146 106	46 959	0
	Kapitālie izdevumi	408 731	0	0	0
	Pamatkapitāla veidošana	408 731	0	0	0
67.02.00	Atmaksas valsts pamatbudžetā par Eiropas Kopienas iniciatīvu fondu finansējumu				
	0101080300 Eiropas Kopienas iniciatīvas				
	Resursi izdevumu segšanai	120 562	146 106	46 959	0
	Ārvalstu finanšu palīdzība iestādes ieņēmumos	120 562	146 106	46 959	0
	Ārvalstu finanšu palīdzība atmaksām valsts pamatbudžetam	120 562	146 106	46 959	0
	Izdevumi – kopā	120 562	146 106	46 959	0
	Uzturēšanas izdevumi	120 562	146 106	46 959	0
	Uzturēšanas izdevumu transferti	120 562	146 106	46 959	0
	Atmaksa valsts budžetā par veiktajiem uzturēšanas izdevumiem	120 562	146 106	46 959	0
	Atkārtotas viktimizācijas novēršana Valsts policijā				
			CEKI/ IEM/ 026		
	Resursi izdevumu segšanai	61 703	0	0	0
	Ārvalstu finanšu palīdzība iestādes ieņēmumos	61 703	0	0	0
	Ārvalstu finanšu palīdzība atmaksām valsts pamatbudžetam	61 703	0	0	0
	Izdevumi – kopā	61 703	0	0	0
	Uzturēšanas izdevumi	61 703	0	0	0
	Uzturēšanas izdevumu transferti	61 703	0	0	0
	Atmaksa valsts budžetā par veiktajiem uzturēšanas izdevumiem	61 703	0	0	0
	Eiropas Savienības stratēģija Baltijas jūras reģionam, 14.3. makroreģionālā riska scenāriju izveide un trūkumu identificēšana				
					CEKI/ IEM/ 030
	Resursi izdevumu segšanai	11 999	0	0	0
	Ārvalstu finanšu palīdzība iestādes ieņēmumos	11 999	0	0	0

Ārvalstu finanšu palīdzība atmaksām valsts pamatbudžetam	11 999	0	0	0
Izdevumi – kopā	11 999	0	0	0
Uzturēšanas izdevumi	11 999	0	0	0
Uzturēšanas izdevumu transferti	11 999	0	0	0
Atmaksa valsts budžetā par veiktajiem uzturēšanas izdevumiem	11 999	0	0	0
Nacionālā kriminālizlūkošanas modeļa (NKIM) izveide	CEKI/ IEM/ 033			
Resursi izdevumu segšanai	36 499	0	0	0
Ārvalstu finanšu palīdzība iestādes ieņēmumos	36 499	0	0	0
Ārvalstu finanšu palīdzība atmaksām valsts pamatbudžetam	36 499	0	0	0
Izdevumi – kopā	36 499	0	0	0
Uzturēšanas izdevumi	36 499	0	0	0
Uzturēšanas izdevumu transferti	36 499	0	0	0
Atmaksa valsts budžetā par veiktajiem uzturēšanas izdevumiem	36 499	0	0	0
Valsts policijas tehniskās kapacitātes stiprināšana, lai ieviestu daktiloskopisko datu apmaiņu saskaņā ar prīmes lēmumiem	CEKI/ IEM/ 034			
Resursi izdevumu segšanai	0	42 720	0	0
Ārvalstu finanšu palīdzība iestādes ieņēmumos	0	42 720	0	0
Ārvalstu finanšu palīdzība atmaksām valsts pamatbudžetam	0	42 720	0	0
Izdevumi – kopā	0	42 720	0	0
Uzturēšanas izdevumi	0	42 720	0	0
Uzturēšanas izdevumu transferti	0	42 720	0	0
Atmaksa valsts budžetā par veiktajiem uzturēšanas izdevumiem	0	42 720	0	0
Drošības kompass – efektīvi risinājumi cilvēku tirdzniecības novēršanai	CEKI/ IEM/ 035			
Resursi izdevumu segšanai	0	0	322	0
Ārvalstu finanšu palīdzība iestādes ieņēmumos	0	0	322	0
Ārvalstu finanšu palīdzība atmaksām valsts pamatbudžetam	0	0	322	0
Izdevumi – kopā	0	0	322	0
Uzturēšanas izdevumi	0	0	322	0
Uzturēšanas izdevumu transferti	0	0	322	0
Atmaksa valsts budžetā par veiktajiem uzturēšanas izdevumiem	0	0	322	0
Rokasgrāmatas un apmācība kā efektīvs līdzeklis noziedzības prevencijā un apkarošanā	CEKI/ IEM/ 036			
Resursi izdevumu segšanai	1 573	0	0	0
Ārvalstu finanšu palīdzība iestādes ieņēmumos	1 573	0	0	0
Ārvalstu finanšu palīdzība atmaksām valsts pamatbudžetam	1 573	0	0	0

Izdevumi – kopā	1 573	0	0	0
Uzturēšanas izdevumi	1 573	0	0	0
Uzturēšanas izdevumu transferti	1 573	0	0	0
Atmaksa valsts budžetā par veiktajiem uzturēšanas izdevumiem	1 573	0	0	0
Organizētās noziedzības apkarošanas aktivitāšu īstenošana	CEKI/ IEM/ 037			
Resursi izdevumu segšanai	0	1 366	0	0
Ārvalstu finanšu palīdzība iestādes ieņēmumos	0	1 366	0	0
Ārvalstu finanšu palīdzība atmaksām valsts pamatbudžetam	0	1 366	0	0
Izdevumi – kopā	0	1 366	0	0
Uzturēšanas izdevumi	0	1 366	0	0
Uzturēšanas izdevumu transferti	0	1 366	0	0
Atmaksa valsts budžetā par veiktajiem uzturēšanas izdevumiem	0	1 366	0	0
Standarta ISO/IEC 17020 ieviešana notikumu vietas apskates procesā, lai attīstītu vienotu pieeju lietisko pierādījumu izņemšanā pārrobežu sadarbībā	CEKI/ IEM/ 038			
Resursi izdevumu segšanai	0	102 020	0	0
Ārvalstu finanšu palīdzība iestādes ieņēmumos	0	102 020	0	0
Ārvalstu finanšu palīdzība atmaksām valsts pamatbudžetam	0	102 020	0	0
Izdevumi – kopā	0	102 020	0	0
Uzturēšanas izdevumi	0	102 020	0	0
Uzturēšanas izdevumu transferti	0	102 020	0	0
Atmaksa valsts budžetā par veiktajiem uzturēšanas izdevumiem	0	102 020	0	0
Mazāk smagu noziegumu izmeklēšanas vienkāršošana ar mērķi sabalansēt nozieguma sabiedrisko bīstamību, ar to radīto kaitējumu un izmeklēšanā izlietoto resursu daudzumu	CEKI/ IEM/ 041			
Resursi izdevumu segšanai	0	0	46 637	0
Ārvalstu finanšu palīdzība iestādes ieņēmumos	0	0	46 637	0
Ārvalstu finanšu palīdzība atmaksām valsts pamatbudžetam	0	0	46 637	0
Izdevumi – kopā	0	0	46 637	0
Uzturēšanas izdevumi	0	0	46 637	0
Uzturēšanas izdevumu transferti	0	0	46 637	0
Atmaksa valsts budžetā par veiktajiem uzturēšanas izdevumiem	0	0	46 637	0
Kinoloģijas dienesta kapacitātes paaugstināšana narkotisko vielu un tabakas meklēšanas jomā	CEKI/ IEM/44			
Resursi izdevumu segšanai	8 788	0	0	0
Ārvalstu finanšu palīdzība iestādes ieņēmumos	8 788	0	0	0
Ārvalstu finanšu palīdzība atmaksām valsts pamatbudžetam	8 788	0	0	0

	Izdevumi – kopā	8 788	0	0	0
	Uzturēšanas izdevumi	8 788	0	0	0
	Uzturēšanas izdevumu transferti	8 788	0	0	0
	Atmaksa valsts budžetā par veiktajiem uzturēšanas izdevumiem	8 788	0	0	0
67.06.00	Pamatprogrammas “Drošība un brīvību garantēšana” projektu un pasākumu īstenošana (2007–2013)				
	0101080300 Eiropas Kopienas iniciatīvas				
	Resursi izdevumu segšanai	874 456	199 132	0	0
	Ārvalstu finanšu palīdzība iestādes ieņēmumos	546 895	92 617	0	0
	Dotācija no vispārējiem ieņēmumiem	327 561	106 515	0	0
	Vispārējā kārtībā sadalāmā dotācija no vispārējiem ieņēmumiem	327 561	106 515	0	0
	Izdevumi – kopā	874 456	199 132	0	0
	Uzturēšanas izdevumi	754 943	199 132	0	0
	Kārtējie izdevumi	741 641	199 132	0	0
	Atlīdzība	154 904	26 475	0	0
	Atalgojums	125 336	21 422	0	0
	Preces un pakalpojumi	586 737	172 657	0	0
	Kārtējie maksājumi Eiropas Savienības budžetā un starptautiskā sadarbība	13 302	0	0	0
	Starptautiskā sadarbība	13 302	0	0	0
	Kapitālie izdevumi	119 513	0	0	0
	Pamatkapitāla veidošana	119 513	0	0	0
	Nacionālā kriminālizlūkošanas modeļa (NKIM) izveide	CEKI/ IEM/ 033			
	Resursi izdevumu segšanai	161 080	0	0	0
	Ārvalstu finanšu palīdzība iestādes ieņēmumos	89 259	0	0	0
	Dotācija no vispārējiem ieņēmumiem	71 821	0	0	0
	Vispārējā kārtībā sadalāmā dotācija no vispārējiem ieņēmumiem	71 821	0	0	0
	Izdevumi – kopā	161 080	0	0	0
	Uzturēšanas izdevumi	83 617	0	0	0
	Kārtējie izdevumi	83 617	0	0	0
	Atlīdzība	16 021	0	0	0
	Atalgojums	12 962	0	0	0
	Preces un pakalpojumi	67 596	0	0	0
	Kapitālie izdevumi	77 463	0	0	0
	Pamatkapitāla veidošana	77 463	0	0	0
	Valsts policijas tehniskās kapacitātes stiprināšana, lai ieviestu daktiloskopisko datu apmaiņu saskaņā ar prīmes lēmumiem	CEKI/ IEM/ 034			
	Resursi izdevumu segšanai	138 771	0	0	0
	Ārvalstu finanšu palīdzība iestādes ieņēmumos	84 708	0	0	0
	Dotācija no vispārējiem ieņēmumiem	54 063	0	0	0
	Vispārējā kārtībā sadalāmā dotācija no vispārējiem ieņēmumiem	54 063	0	0	0

Izdevumi – kopā	138 771	0	0	0
Uzturēšanas izdevumi	132 721	0	0	0
Kārtējie izdevumi	132 721	0	0	0
Atlidzība	54 719	0	0	0
Atalgojums	44 275	0	0	0
Preces un pakalpojumi	78 002	0	0	0
Kapitālie izdevumi	6 050	0	0	0
Pamatkapitāla veidošana	6 050	0	0	0
Drošības kompass – efektīvi risinājumi cilvēku tirdzniecības novēršanai	CEKI/ IEM/ 035			
Resursi izdevumu segšanai	837	270	0	0
Ārvalstu finanšu palīdzība iestādes ieņēmumos	786	0	0	0
Dotācija no vispārējiem ieņēmumiem	51	270	0	0
Vispārējā kārtībā sadalāmā dotācija no vispārējiem ieņēmumiem	51	270	0	0
Izdevumi – kopā	837	270	0	0
Uzturēšanas izdevumi	837	270	0	0
Kārtējie izdevumi	837	270	0	0
Preces un pakalpojumi	837	270	0	0
Organizētās noziedzības apkarošanas aktivitāšu īstenošana	CEKI/ IEM/ 037			
Resursi izdevumu segšanai	5 124	0	0	0
Ārvalstu finanšu palīdzība iestādes ieņēmumos	3 758	0	0	0
Dotācija no vispārējiem ieņēmumiem	1 366	0	0	0
Vispārējā kārtībā sadalāmā dotācija no vispārējiem ieņēmumiem	1 366	0	0	0
Izdevumi – kopā	5 124	0	0	0
Uzturēšanas izdevumi	5 124	0	0	0
Kārtējie izdevumi	5 124	0	0	0
Preces un pakalpojumi	5 124	0	0	0
Standarta ISO/IEC 17020 ieviešana notikumu vietas apskates procesā, lai attīstītu vienotu pieeju lietisko pierādījumu izņemšanā pārrobežu sadarbībā	CEKI/ IEM/ 038			
Resursi izdevumu segšanai	398 691	74 608	0	0
Ārvalstu finanšu palīdzība iestādes ieņēmumos	230 508	18 164	0	0
Dotācija no vispārējiem ieņēmumiem	168 183	56 444	0	0
Vispārējā kārtībā sadalāmā dotācija no vispārējiem ieņēmumiem	168 183	56 444	0	0
Izdevumi – kopā	398 691	74 608	0	0
Uzturēšanas izdevumi	362 691	74 608	0	0
Kārtējie izdevumi	362 691	74 608	0	0
Atlidzība	55 190	18 164	0	0
Atalgojums	44 656	14 697	0	0
Preces un pakalpojumi	307 501	56 444	0	0
Kapitālie izdevumi	36 000	0	0	0
Pamatkapitāla veidošana	36 000	0	0	0

Mazāk smagu noziegumu izmeklēšanas vienkāršošana ar mērķi sabalansēt nozieguma sabiedrisko bīstamību, ar to radīto kaitējumu un izmeklēšanā izlietoto resursu daudzumu				
Resursi izdevumu segšanai	126 912	111 827	0	0
Ārvalstu finanšu palīdzība iestādes ieņēmumos	108 137	62 026	0	0
Dotācija no vispārējiem ieņēmumiem	18 775	49 801	0	0
Vispārējā kārtībā sadalāmā dotācija no vispārējiem ieņēmumiem	18 775	49 801	0	0
Izdevumi – kopā	126 912	111 827	0	0
Uzturēšanas izdevumi	126 912	111 827	0	0
Kārtējie izdevumi	126 912	111 827	0	0
Atlīdzība	20 556	7 728	0	0
Atalgojums	16 632	6 253	0	0
Preces un pakalpojumi	106 356	104 099	0	0
Pārrobežu sadarbības modeļa ieviešana				
CEKI/ IEM/ 041				
Resursi izdevumu segšanai	43 041	12 427	0	0
Ārvalstu finanšu palīdzība iestādes ieņēmumos	29 739	12 427	0	0
Dotācija no vispārējiem ieņēmumiem	13 302	0	0	0
Vispārējā kārtībā sadalāmā dotācija no vispārējiem ieņēmumiem	13 302	0	0	0
Izdevumi – kopā	43 041	12 427	0	0
Uzturēšanas izdevumi	43 041	12 427	0	0
Kārtējie izdevumi	29 739	12 427	0	0
Atlīdzība	8 418	583	0	0
Atalgojums	6 811	472	0	0
Preces un pakalpojumi	21 321	11 844	0	0
Kārtējie maksājumi Eiropas Savienības budžetā un starptautiskā sadarbība	13 302	0	0	0
Starptautiskā sadarbība	13 302	0	0	0
Vispārējās programmas “Pamattiesības un tiesiskums” projektu un pasākumu īstenošana (2007–2013)				
CEKI/ IEM/ 040				
0101080300 Eiropas Kopienas iniciatīvas				
Resursi izdevumu segšanai	343 165	0	0	0
Ārvalstu finanšu palīdzība iestādes ieņēmumos	310 772	0	0	0
Dotācija no vispārējiem ieņēmumiem	32 393	0	0	0
Vispārējā kārtībā sadalāmā dotācija no vispārējiem ieņēmumiem	32 393	0	0	0
Izdevumi – kopā	343 165	0	0	0
Uzturēšanas izdevumi	53 947	0	0	0
Kārtējie izdevumi	53 947	0	0	0
Preces un pakalpojumi	53 947	0	0	0
Kapitālie izdevumi	289 218	0	0	0
Pamatkapitāla veidošana	289 218	0	0	0

67.07.00

	JUST/ 2010/ JPEN/ AG/ 1608				
Administratīvā procesa atbalsta sistēmas izveide					
Resursi izdevumu segšanai	343 165	0	0	0	0
Ārvalstu finanšu palīdzība iestādes ieņēmumos	310 772	0	0	0	0
Dotācija no vispārējiem ieņēmumiem	32 393	0	0	0	0
Vispārējā kārtībā sadalāmā dotācija no vispārējiem ieņēmumiem	32 393	0	0	0	0
Izdevumi – kopā	343 165	0	0	0	0
Uzturēšanas izdevumi	53 947	0	0	0	0
Kārtējie izdevumi	53 947	0	0	0	0
Preces un pakalpojumi	53 947	0	0	0	0
Kapitālie izdevumi	289 218	0	0	0	0
Pamatkapitāla veidošana	289 218	0	0	0	0
Solidaritātes un migrācijas plūsmu pārvaldīšanas pamatprogrammas Eiropas Ārējo robežu fonda – Kopienas darbības projektu un pasākumu īstenošana (2007–2013)					
0101080300 Eiropas Kopienas iniciatīvas					
Resursi izdevumu segšanai	304 791	271 999	41 436	0	0
Ārvalstu finanšu palīdzība iestādes ieņēmumos	270 001	242 447	36 439	0	0
Dotācija no vispārējiem ieņēmumiem	34 790	29 552	4 997	0	0
Vispārējā kārtībā sadalāmā dotācija no vispārējiem ieņēmumiem	34 790	29 552	4 997	0	0
Izdevumi – kopā	304 791	271 999	41 436	0	0
Uzturēšanas izdevumi	304 791	271 999	41 436	0	0
Kārtējie izdevumi	304 791	271 999	41 436	0	0
Atlīdzība	100 519	91 849	14 353	0	0
Atalgojums	11 043	7 250	1 907	0	0
Preces un pakalpojumi	204 272	180 150	27 083	0	0
Latvijas Republikas, Lietuvas Republikas un Igaunijas Republikas imigrācijas sakaru virsnieka punkta turpmākā attīstība Krievijas Federācijā					
Resursi izdevumu segšanai	47 686	0	0	0	0
Ārvalstu finanšu palīdzība iestādes ieņēmumos	38 003	0	0	0	0
Dotācija no vispārējiem ieņēmumiem	9 683	0	0	0	0
Vispārējā kārtībā sadalāmā dotācija no vispārējiem ieņēmumiem	9 683	0	0	0	0
Izdevumi – kopā	47 686	0	0	0	0
Uzturēšanas izdevumi	47 686	0	0	0	0
Kārtējie izdevumi	47 686	0	0	0	0
Atlīdzība	18 754	0	0	0	0
Atalgojums	5 698	0	0	0	0
Preces un pakalpojumi	28 932	0	0	0	0

Latvijas Republikas, Lietuvas Republikas un Igaunijas Republikas imigrācijas sakaru virsnieka punkta darbības nodrošināšana Krievijas Federācijā	CEKI/ IEM/ 042				
Resursi izdevumu segšanai		68 328	97 432	39 636	0
Ārvalstu finanšu palīdzība iestādes ieņēmumos		62 779	87 438	34 639	0
Dotācija no vispārējiem ieņēmumiem		5 549	9 994	4 997	0
Vispārējā kārtībā sadalāmā dotācija no vispārējiem ieņēmumiem		5 549	9 994	4 997	0
Izdevumi – kopā		68 328	97 432	39 636	0
Uzturēšanas izdevumi		68 328	97 432	39 636	0
Kārtējie izdevumi		68 328	97 432	39 636	0
Atlīdzība		15 422	28 706	14 353	0
Atalgojums		1 909	3 814	1 907	0
Preces un pakalpojumi		52 906	68 726	25 283	0
Latvijas Republikas, Lietuvas Republikas un Igaunijas Republikas imigrācijas sakaru virsnieka punkta turpmākā attīstība Gruzijā un Baltkrievijā	CEKI/ IEM/ 043				
Resursi izdevumu segšanai		188 777	174 567	1 800	0
Ārvalstu finanšu palīdzība iestādes ieņēmumos		169 219	155 009	1 800	0
Dotācija no vispārējiem ieņēmumiem		19 558	19 558	0	0
Vispārējā kārtībā sadalāmā dotācija no vispārējiem ieņēmumiem		19 558	19 558	0	0
Izdevumi – kopā		188 777	174 567	1 800	0
Uzturēšanas izdevumi		188 777	174 567	1 800	0
Kārtējie izdevumi		188 777	174 567	1 800	0
Atlīdzība		66 343	63 143	0	0
Atalgojums		3 436	3 436	0	0
Preces un pakalpojumi		122 434	111 424	1 800	0
22 Kultūras ministrija					
0101080300 Eiropas Kopienas iniciatīvas					
Resursi izdevumu segšanai		357 553	251 822	240 075	0
Ārvalstu finanšu palīdzība iestādes ieņēmumos		132 199	85 207	73 460	0
Dotācija no vispārējiem ieņēmumiem		225 354	166 615	166 615	0
Vispārējā kārtībā sadalāmā dotācija no vispārējiem ieņēmumiem		225 354	166 615	166 615	0
Izdevumi – kopā		357 553	251 822	240 075	0
Uzturēšanas izdevumi		356 091	250 360	238 613	0
Kārtējie izdevumi		262 936	157 205	145 458	0
Atlīdzība		104 687	77 652	77 652	0
Atalgojums		83 945	62 132	62 132	0
Preces un pakalpojumi		158 249	79 553	67 806	0
Subsīdijas, dotācijas un sociālie pabalsti		86 318	86 318	86 318	0
Subsīdijas un dotācijas		86 318	86 318	86 318	0
Uzturēšanas izdevumu transferti		6 837	6 837	6 837	0

	Valsts budžeta uzturēšanas izdevumu transferti citiem budžetiem noteiktam mērķim	6 837	6 837	6 837	0
	Valsts budžeta transferti valsts budžeta daļēji finansētām atvasinātām publiskām personām un budžeta nefinansētām iestādēm noteiktam mērķim	6 837	6 837	6 837	0
	Kapitālie izdevumi	1 462	1 462	1 462	0
	Pamatkapitāla veidošana	1 462	1 462	1 462	0
67.00.00	Eiropas Kopienas iniciatīvas projektu un pasākumu īstenošana				
	0101080300 Eiropas Kopienas iniciatīvas				
	Resursi izdevumu segšanai	357 553	251 822	240 075	0
	Ārvalstu finanšu palīdzība iestādes ieņēmumos	132 199	85 207	73 460	0
	Dotācija no vispārējiem ieņēmumiem	225 354	166 615	166 615	0
	Vispārējā kārtībā sadalāmā dotācija no vispārējiem ieņēmumiem	225 354	166 615	166 615	0
	Izdevumi – kopā	357 553	251 822	240 075	0
	Uzturēšanas izdevumi	356 091	250 360	238 613	0
	Kārtējie izdevumi	262 936	157 205	145 458	0
	Atlīdzība	104 687	77 652	77 652	0
	Atalgojums	83 945	62 132	62 132	0
	Preces un pakalpojumi	158 249	79 553	67 806	0
	Subsidijas, dotācijas un sociālie pabalsti	86 318	86 318	86 318	0
	Subsidijas un dotācijas	86 318	86 318	86 318	0
	Uzturēšanas izdevumu transferti	6 837	6 837	6 837	0
	Valsts budžeta uzturēšanas izdevumu transferti citiem budžetiem noteiktam mērķim	6 837	6 837	6 837	0
	Valsts budžeta transferti valsts budžeta daļēji finansētām atvasinātām publiskām personām un budžeta nefinansētām iestādēm noteiktam mērķim	6 837	6 837	6 837	0
	Kapitālie izdevumi	1 462	1 462	1 462	0
	Pamatkapitāla veidošana	1 462	1 462	1 462	0
67.06.00	Eiropas Kopienas iniciatīvas projektu un pasākumu īstenošana				
	0101080300 Eiropas Kopienas iniciatīvas				
	Resursi izdevumu segšanai	357 553	251 822	240 075	0
	Ārvalstu finanšu palīdzība iestādes ieņēmumos	132 199	85 207	73 460	0
	Dotācija no vispārējiem ieņēmumiem	225 354	166 615	166 615	0
	Vispārējā kārtībā sadalāmā dotācija no vispārējiem ieņēmumiem	225 354	166 615	166 615	0
	Izdevumi – kopā	357 553	251 822	240 075	0
	Uzturēšanas izdevumi	356 091	250 360	238 613	0
	Kārtējie izdevumi	262 936	157 205	145 458	0
	Atlīdzība	104 687	77 652	77 652	0
	Atalgojums	83 945	62 132	62 132	0
	Preces un pakalpojumi	158 249	79 553	67 806	0

Subsīdijas, dotācijas un sociālie pabalsti	86 318	86 318	86 318	0
Subsīdijas un dotācijas	86 318	86 318	86 318	0
Uzturēšanas izdevumu transferti	6 837	6 837	6 837	0
Valsts budžeta uzturēšanas izdevumu transferti citiem budžetiem noteiktam mērķim	6 837	6 837	6 837	0
Valsts budžeta transferti valsts budžeta daļēji finansētām atvasinātām publiskām personām un budžeta nefinansētām iestādēm noteiktam mērķim	6 837	6 837	6 837	0
Kapitālie izdevumi	1 462	1 462	1 462	0
Pamatkapitāla veidošana	1 462	1 462	1 462	0
Eiropas Kopienas Kultūras programma (2007–2013)	CEKI/ KM/ 001			
Resursi izdevumu segšanai	86 318	86 318	86 318	0
Dotācija no vispārējiem ieņēmumiem	86 318	86 318	86 318	0
Vispārējā kārtībā sadalāmā dotācija no vispārējiem ieņēmumiem	86 318	86 318	86 318	0
Izdevumi – kopā	86 318	86 318	86 318	0
Uzturēšanas izdevumi	86 318	86 318	86 318	0
Subsīdijas, dotācijas un sociālie pabalsti	86 318	86 318	86 318	0
Subsīdijas un dotācijas	86 318	86 318	86 318	0
Leonardo da Vinci	CEKI/ KM/ 002			
Resursi izdevumu segšanai	6 837	6 837	6 837	0
Dotācija no vispārējiem ieņēmumiem	6 837	6 837	6 837	0
Vispārējā kārtībā sadalāmā dotācija no vispārējiem ieņēmumiem	6 837	6 837	6 837	0
Izdevumi – kopā	6 837	6 837	6 837	0
Uzturēšanas izdevumi	6 837	6 837	6 837	0
Uzturēšanas izdevumu transferti	6 837	6 837	6 837	0
Valsts budžeta uzturēšanas izdevumu transferti citiem budžetiem noteiktam mērķim	6 837	6 837	6 837	0
Valsts budžeta transferti valsts budžeta daļēji finansētām atvasinātām publiskām personām un budžeta nefinansētām iestādēm noteiktam mērķim	6 837	6 837	6 837	0
Baltijas jūras dokumentālo filmu forums	1135 PR0 20014 LV			
Resursi izdevumu segšanai	117 478	11 747	0	0
Ārvalstu finanšu palīdzība iestādes ieņēmumos	58 739	11 747	0	0
Dotācija no vispārējiem ieņēmumiem	58 739	0	0	0
Vispārējā kārtībā sadalāmā dotācija no vispārējiem ieņēmumiem	58 739	0	0	0
Izdevumi – kopā	117 478	11 747	0	0
Uzturēšanas izdevumi	117 478	11 747	0	0
Kārtējie izdevumi	117 478	11 747	0	0

Atlīdzība	27 035	0	0	0
Atalgojums	21 813	0	0	0
Preces un pakalpojumi	90 443	11 747	0	0
Programmas MEDIA informācijas centrs	1135	PRO	20014	LV
Resursi izdevumu segšanai	66 106	66 106	66 106	0
Ārvalstu finanšu palīdzība iestādes ieņēmumos	33 053	33 053	33 053	0
Dotācija no vispārējiem ieņēmumiem	33 053	33 053	33 053	0
Vispārējā kārtībā sadalāmā dotācija no vispārējiem ieņēmumiem	33 053	33 053	33 053	0
Izdevumi – kopā	66 106	66 106	66 106	0
Uzturēšanas izdevumi	66 106	66 106	66 106	0
Kārtējie izdevumi	66 106	66 106	66 106	0
Atlīdzība	21 628	21 628	21 628	0
Atalgojums	17 500	17 500	17 500	0
Preces un pakalpojumi	44 478	44 478	44 478	0
ES programmu “Radošā Eiropa” un “Eiropa pilsoņiem” informācijas centri	CEKI/	KM/	004	
Resursi izdevumu segšanai	80 814	80 814	80 814	0
Ārvalstu finanšu palīdzība iestādes ieņēmumos	40 407	40 407	40 407	0
Dotācija no vispārējiem ieņēmumiem	40 407	40 407	40 407	0
Vispārējā kārtībā sadalāmā dotācija no vispārējiem ieņēmumiem	40 407	40 407	40 407	0
Izdevumi – kopā	80 814	80 814	80 814	0
Uzturēšanas izdevumi	79 352	79 352	79 352	0
Kārtējie izdevumi	79 352	79 352	79 352	0
Atlīdzība	56 024	56 024	56 024	0
Atalgojums	44 632	44 632	44 632	0
Preces un pakalpojumi	23 328	23 328	23 328	0
Kapitālie izdevumi	1 462	1 462	1 462	0
Pamatkapitāla veidošana	1 462	1 462	1 462	0
0101100000 3. mērķis “Eiropas teritoriālā sadarbība”				
Resursi izdevumu segšanai	37 512 639	17 831 491	2 434 976	0
Ieņēmumi no maksas pakalpojumiem un citi pašu ieņēmumi – kopā	175 648	0	0	0
Ārvalstu finanšu palīdzība iestādes ieņēmumos	24 169 898	13 116 873	0	0
Transferti	4 191 211	1 115 770	87 875	0
Pašvaldību budžeta transferti	84 256	0	0	0
Valsts budžeta iestāžu saņemtie transferti no pašvaldībām	84 256	0	0	0
Valsts budžeta iestāžu saņemtie transferti (izņemot atmaksas) no pašvaldībām	84 256	0	0	0
No valsts budžeta daļēji finansētu atvasinātu publisku personu un budžeta nefinansētu iestāžu transferti	4 106 955	1 115 770	87 875	0

Valsts budžeta iestāžu saņemtie transferti no valsts budžeta daļēji finansētām atvasinātām publiskām personām un no budžeta nefinansētām iestādēm	4 106 955	1 115 770	87 875	0
Valsts budžeta iestāžu saņemtie transferti no savas ministrijas, centrālās valsts iestādes padotībā esošām no valsts budžeta daļēji finansētām atvasinātām publiskām personām un budžeta nefinansētām iestādēm	33 363	182 564	0	0
Valsts budžeta iestāžu saņemtā atmaksa no savas ministrijas, centrālās valsts iestādes padotībā esošām no valsts budžeta daļēji finansētām atvasinātām publiskām personām un budžeta nefinansētām iestādēm par Eiropas Savienības politiku instrumentu un pārējās ārvalstu finanšu palīdzības līdzfinansēto projektu (pasākumu) īstenošanā piešķirtajiem līdzekļiem	3 895 037	933 206	87 875	0
Valsts budžeta iestāžu saņemtā atmaksa no citas ministrijas, centrālās valsts iestādes padotībā esošām no valsts budžeta daļēji finansētām atvasinātām publiskām personām un budžeta nefinansētām iestādēm par Eiropas Savienības politiku instrumentu un pārējās ārvalstu finanšu palīdzības līdzfinansēto projektu (pasākumu) īstenošanā piešķirtajiem līdzekļiem	178 555	0	0	0
Dotācija no vispārējiem ieņēmumiem	8 975 882	3 598 848	2 347 101	0
Vispārējā kārtībā sadalāmā dotācija no vispārējiem ieņēmumiem	8 975 882	3 598 848	2 347 101	0
Izdevumi – kopā	41 883 672	17 867 063	2 434 976	0
Uzturēšanas izdevumi	39 254 923	17 843 225	2 434 976	0
Kārtējie izdevumi	2 804 140	2 418 618	216 709	0
Atlīdzība	1 720 982	1 525 531	159 794	0
Atalgojums	1 362 466	1 195 818	128 588	0
Preces un pakalpojumi	1 083 158	893 087	56 915	0
Subsīdijas, dotācijas un sociālie pabalsti	11 267 832	4 177 439	311 555	0
Subsīdijas un dotācijas	11 267 832	4 177 439	311 555	0
Kārtējie maksājumi Eiropas Savienības budžetā un starptautiskā sadarbība	15 161 491	7 471 577	1 011 993	0
Starptautiskā sadarbība	15 161 491	7 471 577	1 011 993	0
Uzturēšanas izdevumu transferti	10 021 460	3 775 591	894 719	0
Valsts budžeta uzturēšanas izdevumu transferti citiem budžetiem noteiktam mērķim	10 021 460	3 775 591	894 719	0
Valsts budžeta uzturēšanas izdevumu transferti pašvaldībām Eiropas Savienības politiku instrumentu un pārējās ārvalstu finanšu palīdzības līdzfinansētajiem projektiem (pasākumiem)	6 799 049	3 740 462	894 719	0

Valsts budžeta transferti valsts budžeta daļēji finansētām atvasinātām publiskām personām un budžeta nefinansētām iestādēm noteiktam mērķim	3 222 411	35 129	0	0
Kapitālie izdevumi	2 628 749	23 838	0	0
Pamatkapitāla veidošana	2 628 749	23 838	0	0
Finansiālā bilance	- 4 371 033	- 35 572	0	0
Finansēšana	4 371 033	35 572	0	0
Naudas līdzekļi	4 371 033	35 572	0	0
Ārvalstu finanšu palīdzības naudas līdzekļu atlikumu izmaiņas palielinājums (-) vai samazinājums (+)	4 371 033	35 572	0	0
12 Ekonomikas ministrija				
0101100000 3. mērķis "Eiropas teritoriālā sadarbība"				
Resursi izdevumu segšanai	198 344	0	0	0
Ārvalstu finanšu palīdzība iestādes ieņēmumos	194 979	0	0	0
Ārvalstu finanšu palīdzība atmaksām valsts pamatbudžetam	194 979	0	0	0
Dotācija no vispārējiem ieņēmumiem	3 365	0	0	0
Vispārējā kārtībā sadalāmā dotācija no vispārējiem ieņēmumiem	3 365	0	0	0
Izdevumi – kopā	198 344	0	0	0
Uzturēšanas izdevumi	198 344	0	0	0
Kārtējie izdevumi	3 365	0	0	0
Atlīdzība	3 165	0	0	0
Atalgojums	2 551	0	0	0
Preces un pakalpojumi	200	0	0	0
Uzturēšanas izdevumu transferti	194 979	0	0	0
Atmaksa valsts budžetā par veiktajiem uzturēšanas izdevumiem	194 979	0	0	0
69.00.00 3. mērķa "Eiropas teritoriālā sadarbība" pārrobežu sadarbības programmu, projektu un pasākumu īstenošana				
0101100000 3. mērķis "Eiropas teritoriālā sadarbība"				
Resursi izdevumu segšanai	198 344	0	0	0
Ārvalstu finanšu palīdzība iestādes ieņēmumos	194 979	0	0	0
Ārvalstu finanšu palīdzība atmaksām valsts pamatbudžetam	194 979	0	0	0
Dotācija no vispārējiem ieņēmumiem	3 365	0	0	0
Vispārējā kārtībā sadalāmā dotācija no vispārējiem ieņēmumiem	3 365	0	0	0
Izdevumi – kopā	198 344	0	0	0
Uzturēšanas izdevumi	198 344	0	0	0
Kārtējie izdevumi	3 365	0	0	0
Atlīdzība	3 165	0	0	0
Atalgojums	2 551	0	0	0
Preces un pakalpojumi	200	0	0	0
Uzturēšanas izdevumu transferti	194 979	0	0	0

	Atmaksa valsts budžetā par veiktajiem uzturēšanas izdevumiem	194 979	0	0	0
69.02.00	Atmaksas valsts pamatbudžetā par 3. mērķa “Eiropas teritoriālā sadarbība” pārrobežu sadarbības programmu, projektu un pasākumu īstenošanu				
	0101100000 3. mērķis “Eiropas teritoriālā sadarbība”				
	Resursi izdevumu segšanai	194 979	0	0	0
	Ārvalstu finanšu palīdzība iestādes ieņēmumos	194 979	0	0	0
	Ārvalstu finanšu palīdzība atmaksām valsts pamatbudžetam	194 979	0	0	0
	Izdevumi – kopā	194 979	0	0	0
	Uzturēšanas izdevumi	194 979	0	0	0
	Uzturēšanas izdevumu transferti	194 979	0	0	0
	Atmaksa valsts budžetā par veiktajiem uzturēšanas izdevumiem	194 979	0	0	0
69.06.00	3. mērķa “Eiropas teritoriālā sadarbība” pārrobežu sadarbības projekti				
	0101100000 3. mērķis “Eiropas teritoriālā sadarbība”				
	Resursi izdevumu segšanai	3 365	0	0	0
	Dotācija no vispārējiem ieņēmumiem	3 365	0	0	0
	Vispārējā kārtībā sadalāmā dotācija no vispārējiem ieņēmumiem	3 365	0	0	0
	Izdevumi – kopā	3 365	0	0	0
	Uzturēšanas izdevumi	3 365	0	0	0
	Kārtējie izdevumi	3 365	0	0	0
	Atlīdzība	3 165	0	0	0
	Atalgojums	2 551	0	0	0
	Preces un pakalpojumi	200	0	0	0
	14 Iekšlietu ministrija				
	0101100000 3. mērķis “Eiropas teritoriālā sadarbība”				
	Resursi izdevumu segšanai	1 150 387	58 365	0	0
	Ārvalstu finanšu palīdzība iestādes ieņēmumos	994 383	58 365	0	0
	Ārvalstu finanšu palīdzība atmaksām valsts pamatbudžetam	394 787	58 365	0	0
	Transferti	84 256	0	0	0
	Pašvaldību budžeta transferti	84 256	0	0	0
	Valsts budžeta iestāžu saņemtie transferti no pašvaldībām	84 256	0	0	0
	Valsts budžeta iestāžu saņemtie transferti (izņemot atmaksas) no pašvaldībām	84 256	0	0	0
	Dotācija no vispārējiem ieņēmumiem	71 748	0	0	0
	Vispārējā kārtībā sadalāmā dotācija no vispārējiem ieņēmumiem	71 748	0	0	0
	Izdevumi – kopā	1 150 387	58 365	0	0
	Uzturēšanas izdevumi	717 303	0	0	0
	Kārtējie izdevumi	24 618	0	0	0

	Atlīdzība	7 668	0	0	0
	Atalgojums	6 205	0	0	0
	Preces un pakalpojumi	16 950	0	0	0
	Subsīdijas, dotācijas un sociālie pabalsti	84 256	0	0	0
	Subsīdijas un dotācijas	84 256	0	0	0
	Kārtējie maksājumi Eiropas Savienības budžetā un starptautiskā sadarbība	451 575	0	0	0
	Starptautiskā sadarbība	451 575	0	0	0
	Uzturēšanas izdevumu transferti	156 854	0	0	0
	Atmaksa valsts budžetā par veiktajiem uzturēšanas izdevumiem	156 854	0	0	0
	Kapitālie izdevumi	433 084	58 365	0	0
	Pamatkapitāla veidošana	195 151	0	0	0
	Kapitālo izdevumu transferti	237 933	58 365	0	0
	Atmaksa valsts budžetā par veiktajiem kapitālajiem izdevumiem	237 933	58 365	0	0
69.00.00	3. mērķa “Eiropas teritoriālā sadarbība” pārrobežu sadarbības programmu, projektu un pasākumu īstenošana				
	0101100000 3. mērķis “Eiropas teritoriālā sadarbība”				
	Resursi izdevumu segšanai	1 150 387	58 365	0	0
	Ārvalstu finanšu palīdzība iestādes ieņēmumos	994 383	58 365	0	0
	Ārvalstu finanšu palīdzība atmaksām valsts pamatbudžetam	394 787	58 365	0	0
	Transferti	84 256	0	0	0
	Pašvaldību budžeta transferti	84 256	0	0	0
	Valsts budžeta iestāžu saņemtie transferti no pašvaldībām	84 256	0	0	0
	Valsts budžeta iestāžu saņemtie transferti (izņemot atmaksas) no pašvaldībām	84 256	0	0	0
	Dotācija no vispārējiem ieņēmumiem	71 748	0	0	0
	Vispārējā kārtībā sadalāmā dotācija no vispārējiem ieņēmumiem	71 748	0	0	0
	Izdevumi – kopā	1 150 387	58 365	0	0
	Uzturēšanas izdevumi	717 303	0	0	0
	Kārtējie izdevumi	24 618	0	0	0
	Atlīdzība	7 668	0	0	0
	Atalgojums	6 205	0	0	0
	Preces un pakalpojumi	16 950	0	0	0
	Subsīdijas, dotācijas un sociālie pabalsti	84 256	0	0	0
	Subsīdijas un dotācijas	84 256	0	0	0
	Kārtējie maksājumi Eiropas Savienības budžetā un starptautiskā sadarbība	451 575	0	0	0
	Starptautiskā sadarbība	451 575	0	0	0
	Uzturēšanas izdevumu transferti	156 854	0	0	0
	Atmaksa valsts budžetā par veiktajiem uzturēšanas izdevumiem	156 854	0	0	0
	Kapitālie izdevumi	433 084	58 365	0	0
	Pamatkapitāla veidošana	195 151	0	0	0

	Kapitālo izdevumu transferti	237 933	58 365	0	0
	Atmaksa valsts budžetā par veiktajiem kapitālajiem izdevumiem	237 933	58 365	0	0
69.02.00	Atmaksas valsts pamatbudžetā par 3. mērķa “Eiropas teritoriālā sadarbība” pārrobežu sadarbības programmas fondu finansējumu (2007–2013)				
	0101100000 3. mērķis “Eiropas teritoriālā sadarbība”				
	Resursi izdevumu segšanai	479 043	58 365	0	0
	Ārvalstu finanšu palīdzība iestādes ieņēmumos	394 787	58 365	0	0
	Ārvalstu finanšu palīdzība atmaksām valsts pamatbudžetam	394 787	58 365	0	0
	Transferti	84 256	0	0	0
	Pašvaldību budžeta transferti	84 256	0	0	0
	Valsts budžeta iestāžu saņemtie transferti no pašvaldībām	84 256	0	0	0
	Valsts budžeta iestāžu saņemtie transferti (izņemot atmaksas) no pašvaldībām	84 256	0	0	0
	Izdevumi – kopā	479 043	58 365	0	0
	Uzturēšanas izdevumi	241 110	0	0	0
	Subsīdijas, dotācijas un sociālie pabalsti	84 256	0	0	0
	Subsīdijas un dotācijas	84 256	0	0	0
	Uzturēšanas izdevumu transferti	156 854	0	0	0
	Atmaksa valsts budžetā par veiktajiem uzturēšanas izdevumiem	156 854	0	0	0
	Kapitālie izdevumi	237 933	58 365	0	0
	Kapitālo izdevumu transferti	237 933	58 365	0	0
	Atmaksa valsts budžetā par veiktajiem kapitālajiem izdevumiem	237 933	58 365	0	0
69.06.00	3. mērķa “Eiropas teritoriālā sadarbība” pārrobežu sadarbības programmu, projektu un pasākumu īstenošana (2007–2013)				
	0101100000 3. mērķis “Eiropas teritoriālā sadarbība”				
	Resursi izdevumu segšanai	671 344	0	0	0
	Ārvalstu finanšu palīdzība iestādes ieņēmumos	599 596	0	0	0
	Dotācija no vispārējiem ieņēmumiem	71 748	0	0	0
	Vispārējā kārtībā sadalāmā dotācija no vispārējiem ieņēmumiem	71 748	0	0	0
	Izdevumi – kopā	671 344	0	0	0
	Uzturēšanas izdevumi	476 193	0	0	0
	Kārtējie izdevumi	24 618	0	0	0
	Atlīdzība	7 668	0	0	0
	Atalgojums	6 205	0	0	0
	Preces un pakalpojumi	16 950	0	0	0
	Kārtējie maksājumi Eiropas Savienības budžetā un starptautiskā sadarbība	451 575	0	0	0
	Starptautiskā sadarbība	451 575	0	0	0
	Kapitālie izdevumi	195 151	0	0	0

Pamatkapitāla veidošana	195 151	0	0	0
15 Izglītības un zinātnes ministrija				
0101100000 3. mērķis "Eiropas teritoriālā sadarbība"				
Resursi izdevumu segšanai	2 757 468	263 928	0	0
Ieņēmumi no maksas pakalpojumiem un citi pašu ieņēmumi – kopā	175 648	0	0	0
Ārvalstu finanšu palīdzība iestādes ieņēmumos	465 214	46 074	0	0
Ārvalstu finanšu palīdzība atmaksām valsts pamatbudžetam	414 908	46 074	0	0
Transferti	1 563 789	182 564	0	0
No valsts budžeta daļēji finansētu atvasinātu publisku personu un budžeta nefinansētu iestāžu transferti	1 563 789	182 564	0	0
Valsts budžeta iestāžu saņemtie transferti no valsts budžeta daļēji finansētām atvasinātām publiskām personām un no budžeta nefinansētām iestādēm	1 563 789	182 564	0	0
Valsts budžeta iestāžu saņemtie transferti no savas ministrijas, centrālās valsts iestādes padotībā esošām no valsts budžeta daļēji finansētām atvasinātām publiskām personām un budžeta nefinansētām iestādēm	0	182 564	0	0
Valsts budžeta iestāžu saņemtā atmaksa no savas ministrijas, centrālās valsts iestādes padotībā esošām no valsts budžeta daļēji finansētām atvasinātām publiskām personām un budžeta nefinansētām iestādēm par Eiropas Savienības politiku instrumentu un pārējās ārvalstu finanšu palīdzības līdzfinansēto projektu (pasākumu) īstenošanā piešķirtajiem līdzekļiem	1 385 234	0	0	0
Valsts budžeta iestāžu saņemtā atmaksa no citas ministrijas, centrālās valsts iestādes padotībā esošām no valsts budžeta daļēji finansētām atvasinātām publiskām personām un budžeta nefinansētām iestādēm par Eiropas Savienības politiku instrumentu un pārējās ārvalstu finanšu palīdzības līdzfinansēto projektu (pasākumu) īstenošanā piešķirtajiem līdzekļiem	178 555	0	0	0
Dotācija no vispārējiem ieņēmumiem	552 817	35 290	0	0
Vispārējā kārtībā sadalāmā dotācija no vispārējiem ieņēmumiem	552 817	35 290	0	0
Izdevumi – kopā	2 757 468	263 928	0	0
Uzturēšanas izdevumi	2 757 468	263 928	0	0
Kārtējie izdevumi	217 139	35 290	0	0
Atlīdzība	148 576	8 384	0	0
Atalgojums	134 185	6 363	0	0

	Preces un pakalpojumi	68 563	26 906	0	0
	Subsīdijas, dotācijas un sociālie pabalsti	1 739 437	182 564	0	0
	Subsīdijas un dotācijas	1 739 437	182 564	0	0
	Uzturēšanas izdevumu transferti	800 892	46 074	0	0
	Valsts budžeta uzturēšanas izdevumu transferti citiem budžetiem noteiktam mērķim	385 984	0	0	0
	Valsts budžeta transferti valsts budžeta daļēji finansētām atvasinātām publiskām personām un budžeta nefinansētām iestādēm noteiktam mērķim	385 984	0	0	0
	Atmaksa valsts budžetā par veiktajiem uzturēšanas izdevumiem	414 908	46 074	0	0
69.00.00	3. mērķa “Eiropas teritoriālā sadarbība” pārrobežu sadarbības programmu, projektu un pasākumu īstenošana				
	0101100000 3. mērķis “Eiropas teritoriālā sadarbība”				
	Resursi izdevumu segšanai	2 757 468	263 928	0	0
	Ieņēmumi no maksas pakalpojumiem un citi pašu ieņēmumi – kopā	175 648	0	0	0
	Ārvalstu finanšu palīdzība iestādes ieņēmumos	465 214	46 074	0	0
	Ārvalstu finanšu palīdzība atmaksām valsts pamatbudžetam	414 908	46 074	0	0
	Transferti	1 563 789	182 564	0	0
	No valsts budžeta daļēji finansētu atvasinātu publisku personu un budžeta nefinansētu iestāžu transferti	1 563 789	182 564	0	0
	Valsts budžeta iestāžu saņemtie transferti no valsts budžeta daļēji finansētām atvasinātām publiskām personām un no budžeta nefinansētām iestādēm	1 563 789	182 564	0	0
	Valsts budžeta iestāžu saņemtie transferti no savas ministrijas, centrālās valsts iestādes padotībā esošām no valsts budžeta daļēji finansētām atvasinātām publiskām personām un budžeta nefinansētām iestādēm	0	182 564	0	0
	Valsts budžeta iestāžu saņemtā atmaksa no savas ministrijas, centrālās valsts iestādes padotībā esošām no valsts budžeta daļēji finansētām atvasinātām publiskām personām un budžeta nefinansētām iestādēm	1 385 234	0	0	0
	Valsts budžeta iestāžu saņemtā atmaksa no savas ministrijas, centrālās valsts iestādes padotībā esošām no valsts budžeta daļēji finansētām atvasinātām publiskām personām un budžeta nefinansētām iestādēm par Eiropas Savienības politiku instrumentu un pārējās ārvalstu finanšu palīdzības līdzfinansēto projektu (pasākumu) īstenošanā piešķirtajiem līdzekļiem				

	Valsts budžeta iestāžu saņemtā atmaksa no citas ministrijas, centrālās valsts iestādes padotībā esošām no valsts budžeta daļēji finansētām atvasinātām publiskām personām un budžeta nefinansētām iestādēm	178 555	0	0	0
	par Eiropas Savienības politiku instrumentu un pārējās ārvalstu finanšu palīdzības līdzfinansēto projektu (pasākumu) īstenošanā piešķirtajiem līdzekļiem				
	Dotācija no vispārējiem ieņēmumiem	552 817	35 290	0	0
	Vispārējā kārtībā sadalāmā dotācija no vispārējiem ieņēmumiem	552 817	35 290	0	0
	Izdevumi – kopā	2 757 468	263 928	0	0
	Uzturēšanas izdevumi	2 757 468	263 928	0	0
	Kārtējie izdevumi	217 139	35 290	0	0
	Atlīdzība	148 576	8 384	0	0
	Atalgojums	134 185	6 363	0	0
	Preces un pakalpojumi	68 563	26 906	0	0
	Subsīdijas, dotācijas un sociālie pabalsti	1 739 437	182 564	0	0
	Subsīdijas un dotācijas	1 739 437	182 564	0	0
	Uzturēšanas izdevumu transferti	800 892	46 074	0	0
	Valsts budžeta uzturēšanas izdevumu transferti citiem budžetiem noteiktam mērķim	385 984	0	0	0
	Valsts budžeta transferti valsts budžeta daļēji finansētām atvasinātām publiskām personām un budžeta nefinansētām iestādēm noteiktam mērķim	385 984	0	0	0
	Atmaksas valsts budžetā par veiktajiem uzturēšanas izdevumiem	414 908	46 074	0	0
69.02.00	Atmaksas valsts pamatbudžetā par 3. mērķa “Eiropas teritoriālā sadarbība” pārrobežu sadarbības programmu, projektu un pasākumu īstenošanu				
	0101100000 3. mērķis “Eiropas teritoriālā sadarbība”				
	Resursi izdevumu segšanai	2 154 345	228 638	0	0
	Ieņēmumi no maksas pakalpojumiem un citi pašu ieņēmumi – kopā	175 648	0	0	0
	Ārvalstu finanšu palīdzība iestādes ieņēmumos	414 908	46 074	0	0
	Ārvalstu finanšu palīdzība atmaksām valsts pamatbudžetam	414 908	46 074	0	0
	Transferti	1 563 789	182 564	0	0
	No valsts budžeta daļēji finansētu atvasinātu publisku personu un budžeta nefinansētu iestāžu transferti	1 563 789	182 564	0	0
	Valsts budžeta iestāžu saņemtie transferti no valsts budžeta daļēji finansētām atvasinātām publiskām personām un no budžeta nefinansētām iestādēm	1 563 789	182 564	0	0

	Valsts budžeta iestāžu saņemtie transferti no savas ministrijas, centrālās valsts iestādes padotībā esošām no valsts budžeta daļēji finansētām atvasinātām publiskām personām un budžeta nefinansētām iestādēm	0	182 564	0	0
	Valsts budžeta iestāžu saņemtā atmaksa no savas ministrijas, centrālās valsts iestādes padotībā esošām no valsts budžeta daļēji finansētām atvasinātām publiskām personām un budžeta nefinansētām iestādēm par Eiropas Savienības politiku instrumentu un pārējās ārvalstu finanšu palīdzības līdzfinansēto projektu (pasākumu) īstenošanā piešķirtajiem līdzekļiem	1 385 234	0	0	0
	Valsts budžeta iestāžu saņemtā atmaksa no citas ministrijas, centrālās valsts iestādes padotībā esošām no valsts budžeta daļēji finansētām atvasinātām publiskām personām un budžeta nefinansētām iestādēm par Eiropas Savienības politiku instrumentu un pārējās ārvalstu finanšu palīdzības līdzfinansēto projektu (pasākumu) īstenošanā piešķirtajiem līdzekļiem	178 555	0	0	0
	Izdevumi – kopā	2 154 345	228 638	0	0
	Uzturēšanas izdevumi	2 154 345	228 638	0	0
	Subsīdijas, dotācijas un sociālie pabalsti	1 739 437	182 564	0	0
	Subsīdijas un dotācijas	1 739 437	182 564	0	0
	Uzturēšanas izdevumu transferti	414 908	46 074	0	0
	Atmaksa valsts budžetā par veiktajiem uzturēšanas izdevumiem	414 908	46 074	0	0
69.06.00	3. mērķa “Eiropas teritoriālā sadarbība” projektu īstenošana				
	0101100000 3. mērķis “Eiropas teritoriālā sadarbība”				
	Resursi izdevumu segšanai	603 123	35 290	0	0
	Ārvalstu finanšu palīdzība iestādes ieņēmumos	50 306	0	0	0
	Dotācija no vispārējiem ieņēmumiem	552 817	35 290	0	0
	Vispārējā kārtībā sadalāmā dotācija no vispārējiem ieņēmumiem	552 817	35 290	0	0
	Izdevumi – kopā	603 123	35 290	0	0
	Uzturēšanas izdevumi	603 123	35 290	0	0
	Kārtējie izdevumi	217 139	35 290	0	0
	Atlīdzība	148 576	8 384	0	0
	Atalgojums	134 185	6 363	0	0
	Preces un pakalpojumi	68 563	26 906	0	0
	Uzturēšanas izdevumu transferti	385 984	0	0	0
	Valsts budžeta uzturēšanas izdevumu transferti citiem budžetiem noteiktam mērķim	385 984	0	0	0

	Valsts budžeta transferti valsts budžeta daļēji finansētām atvasinātām publiskām personām un budžeta nefinansētām iestādēm noteiktam mērķim	385 984	0	0	0
	16 Zemkopības ministrija				
	0101100000 3. mērķis "Eiropas teritoriālā sadarbība"				
	Resursi izdevumu segšanai	501 111	80 129	0	0
	Transferti	445 646	80 129	0	0
	No valsts budžeta daļēji finansētu atvasinātu publisku personu un budžeta nefinansētu iestāžu transferti	445 646	80 129	0	0
	Valsts budžeta iestāžu saņemtie transferti no valsts budžeta daļēji finansētām atvasinātām publiskām personām un no budžeta nefinansētām iestādēm	445 646	80 129	0	0
	Valsts budžeta iestāžu saņemtā atmaksa no savas ministrijas, centrālās valsts iestādes padotībā esošām no valsts budžeta daļēji finansētām atvasinātām publiskām personām un budžeta nefinansētām iestādēm par Eiropas Savienības politiku instrumentu un pārējās ārvalstu finanšu palīdzības līdzfinansēto projektu (pasākumu) īstenošanā piešķirtajiem līdzekļiem	445 646	80 129	0	0
	Dotācija no vispārējiem ieņēmumiem	55 465	0	0	0
	Vispārējā kārtībā sadalāmā dotācija no vispārējiem ieņēmumiem	55 465	0	0	0
	Izdevumi – kopā	501 111	80 129	0	0
	Uzturēšanas izdevumi	501 111	80 129	0	0
	Subsīdijas, dotācijas un sociālie pabalsti	445 646	80 129	0	0
	Subsīdijas un dotācijas	445 646	80 129	0	0
	Uzturēšanas izdevumu transferti	55 465	0	0	0
	Valsts budžeta uzturēšanas izdevumu transferti citiem budžetiem noteiktam mērķim	55 465	0	0	0
	Valsts budžeta transferti valsts budžeta daļēji finansētām atvasinātām publiskām personām un budžeta nefinansētām iestādēm noteiktam mērķim	55 465	0	0	0
69.00.00	3. mērķa "Eiropas teritoriālā sadarbība" pārrobežu sadarbības programmu, projektu un pasākumu īstenošana				
	0101100000 3. mērķis "Eiropas teritoriālā sadarbība"				
	Resursi izdevumu segšanai	501 111	80 129	0	0
	Transferti	445 646	80 129	0	0
	No valsts budžeta daļēji finansētu atvasinātu publisku personu un budžeta nefinansētu iestāžu transferti	445 646	80 129	0	0

	Valsts budžeta iestāžu saņemtie transferti no valsts budžeta daļēji finansētām atvasinātām publiskām personām un no budžeta nefinansētām iestādēm	445 646	80 129	0	0
	Valsts budžeta iestāžu saņemtā atmaksa no savas ministrijas, centrālās valsts iestādes padotībā esošām no valsts budžeta daļēji finansētām atvasinātām publiskām personām un budžeta nefinansētām iestādēm par Eiropas Savienības politiku instrumentu un pārējās ārvalstu finanšu palīdzības līdzfinansēto projektu (pasākumu) īstenošanā piešķirtajiem līdzekļiem	445 646	80 129	0	0
	Dotācija no vispārējiem ieņēmumiem	55 465	0	0	0
	Vispārējā kārtībā sadalāmā dotācija no vispārējiem ieņēmumiem	55 465	0	0	0
	Izdevumi – kopā	501 111	80 129	0	0
	Uzturēšanas izdevumi	501 111	80 129	0	0
	Subsīdijas, dotācijas un sociālie pabalsti	445 646	80 129	0	0
	Subsīdijas un dotācijas	445 646	80 129	0	0
	Uzturēšanas izdevumu transferti	55 465	0	0	0
	Valsts budžeta uzturēšanas izdevumu transferti citiem budžetiem noteiktam mērķim	55 465	0	0	0
	Valsts budžeta transferti valsts budžeta daļēji finansētām atvasinātām publiskām personām un budžeta nefinansētām iestādēm noteiktam mērķim	55 465	0	0	0
69.02.00	Atmaksas valsts pamatbudžetā par 3. mērķa “Eiropas teritoriālā sadarbība” pārrobežu sadarbības programmu, projektu un pasākumu īstenošanu				
	0101100000 3. mērķis “Eiropas teritoriālā sadarbība”				
	Resursi izdevumu segšanai	445 646	80 129	0	0
	Transferti	445 646	80 129	0	0
	No valsts budžeta daļēji finansētu atvasinātu publisku personu un budžeta nefinansētu iestāžu transferti	445 646	80 129	0	0
	Valsts budžeta iestāžu saņemtie transferti no valsts budžeta daļēji finansētām atvasinātām publiskām personām un no budžeta nefinansētām iestādēm	445 646	80 129	0	0

	Valsts budžeta iestāžu saņemtā atmaksa no savas ministrijas, centrālās valsts iestādes padotībā esošām no valsts budžeta daļēji finansētām atvasinātām publiskām personām un budžeta nefinansētām iestādēm	445 646	80 129	0	0
	par Eiropas Savienības politiku instrumentu un pārējās ārvalstu finanšu palīdzības līdzfinansēto projektu (pasākumu) īstenošanā piešķirtajiem līdzekļiem				
	Izdevumi – kopā	445 646	80 129	0	0
	Uzturēšanas izdevumi	445 646	80 129	0	0
	Subsīdijas, dotācijas un sociālie pabalsti	445 646	80 129	0	0
	Subsīdijas un dotācijas	445 646	80 129	0	0
69.06.00	Izdevumi 3. mērķa “Eiropas teritoriālā sadarbība” pārrobežu sadarbības programmu, projektu un pasākumu īstenošanai				
	0101100000 3. mērķis “Eiropas teritoriālā sadarbība”				
	Resursi izdevumu segšanai	55 465	0	0	0
	Dotācija no vispārējiem ieņēmumiem	55 465	0	0	0
	Vispārējā kārtībā sadalāmā dotācija no vispārējiem ieņēmumiem	55 465	0	0	0
	Izdevumi – kopā	55 465	0	0	0
	Uzturēšanas izdevumi	55 465	0	0	0
	Uzturēšanas izdevumu transferti	55 465	0	0	0
	Valsts budžeta uzturēšanas izdevumu transferti citiem budžetiem noteiktam mērķim	55 465	0	0	0
	Valsts budžeta transferti valsts budžeta daļēji finansētām atvasinātām publiskām personām un budžeta nefinansētām iestādēm noteiktam mērķim	55 465	0	0	0
	17 Satiksmes ministrija				
	0101100000 3. mērķis “Eiropas teritoriālā sadarbība”				
	Resursi izdevumu segšanai	2 409 760	0	0	0
	Dotācija no vispārējiem ieņēmumiem	2 409 760	0	0	0
	Vispārējā kārtībā sadalāmā dotācija no vispārējiem ieņēmumiem	2 409 760	0	0	0
	Izdevumi – kopā	2 409 760	0	0	0
	Kapitālie izdevumi	2 409 760	0	0	0
	Pamatkapitāla veidošana	2 409 760	0	0	0
69.00.00	3. mērķa “Eiropas teritoriālā sadarbība” projektu un pasākumu īstenošana				
	0101100000 3. mērķis “Eiropas teritoriālā sadarbība”				
	Resursi izdevumu segšanai	2 409 760	0	0	0
	Dotācija no vispārējiem ieņēmumiem	2 409 760	0	0	0
	Vispārējā kārtībā sadalāmā dotācija no vispārējiem ieņēmumiem	2 409 760	0	0	0

	Izdevumi – kopā	2 409 760	0	0	0
	Kapitālie izdevumi	2 409 760	0	0	0
	Pamatkapitāla veidošana	2 409 760	0	0	0
69.06.00	3. mērķa “Eiropas teritoriālā sadarbība” VAS “Latvijas Valsts ceļi” realizētie projekti (2007–2013)				
	0101100000 3. mērķis “Eiropas teritoriālā sadarbība”				
	Resursi izdevumu segšanai	2 409 760	0	0	0
	Dotācija no vispārējiem ieņēmumiem	2 409 760	0	0	0
	Vispārējā kārtībā sadalāmā dotācija no vispārējiem ieņēmumiem	2 409 760	0	0	0
	Izdevumi – kopā	2 409 760	0	0	0
	Kapitālie izdevumi	2 409 760	0	0	0
	Pamatkapitāla veidošana	2 409 760	0	0	0
	21 Vides aizsardzības un reģionālās attīstības ministrija				
	0101100000 3. mērķis “Eiropas teritoriālā sadarbība”				
	Resursi izdevumu segšanai	31 648 821	17 576 039	2 434 976	0
	Ārvalstu finanšu palīdzība iestādes ieņēmumos	23 752 862	13 159 404	0	0
	Ārvalstu finanšu palīdzība atmaksām valsts pamatbudžetam	232 866	42 531	0	0
	Transferti	2 064 157	853 077	87 875	0
	No valsts budžeta daļēji finansētu atvasinātu publisku personu un budžeta nefinansētu iestāžu transferti	2 064 157	853 077	87 875	0
	Valsts budžeta iestāžu saņemtie transferti no valsts budžeta daļēji finansētām atvasinātām publiskām personām un no budžeta nefinansētām iestādēm	2 064 157	853 077	87 875	0
	Valsts budžeta iestāžu saņemtā atmaksa no savas ministrijas, centrālās valsts iestādes padotībā esošām no valsts budžeta daļēji finansētām atvasinātām publiskām personām un budžeta nefinansētām iestādēm par Eiropas Savienības politiku instrumentu un pārējās ārvalstu finanšu palīdzības līdzfinansēto projektu (pasākumu) īstenošanā piešķirtajiem līdzekļiem	2 064 157	853 077	87 875	0
	Dotācija no vispārējiem ieņēmumiem	5 831 802	3 563 558	2 347 101	0
	Vispārējā kārtībā sadalāmā dotācija no vispārējiem ieņēmumiem	5 831 802	3 563 558	2 347 101	0
	Izdevumi – kopā	36 019 854	17 611 611	2 434 976	0
	Uzturēšanas izdevumi	35 996 016	17 587 773	2 434 976	0
	Kārtējie izdevumi	2 508 093	2 383 328	216 709	0
	Atlīdzība	1 538 549	1 517 147	159 794	0
	Atalgojums	1 201 228	1 189 455	128 588	0
	Preces un pakalpojumi	969 544	866 181	56 915	0
	Subsīdijas, dotācijas un sociālie pabalsti	8 965 130	3 914 746	311 555	0
	Subsīdijas un dotācijas	8 965 130	3 914 746	311 555	0

	Kārtējie maksājumi Eiropas Savienības budžetā un starptautiskā sadarbība	14 709 916	7 471 577	1 011 993	0
	Starptautiskā sadarbība	14 709 916	7 471 577	1 011 993	0
	Uzturēšanas izdevumu transferti	9 812 877	3 818 122	894 719	0
	Valsts budžeta uzturēšanas izdevumu transferti citiem budžetiem noteiktam mērķim	9 580 011	3 775 591	894 719	0
	Valsts budžeta uzturēšanas izdevumu transferti pašvaldībām Eiropas Savienības politiku instrumentu un pārējās ārvalstu finanšu palīdzības līdzfinansētajiem projektiem (pasākumiem)	6 799 049	3 740 462	894 719	0
	Valsts budžeta transferti valsts budžeta daļēji finansētām atvasinātām publiskām personām un budžeta nefinansētām iestādēm noteiktam mērķim	2 780 962	35 129	0	0
	Atmaksa valsts budžetā par veiktajiem uzturēšanas izdevumiem	232 866	42 531	0	0
	Kapitālie izdevumi	23 838	23 838	0	0
	Pamatkapitāla veidošana	23 838	23 838	0	0
	Finansiālā bilance	- 4 371 033	- 35 572	0	0
	Finansēšana	4 371 033	35 572	0	0
	Naudas līdzekļi	4 371 033	35 572	0	0
	Ārvalstu finanšu palīdzības naudas līdzekļu atlikumu izmaiņas palielinājums (-) vai samazinājums (+)	4 371 033	35 572	0	0
	3. mērķa “Eiropas teritoriālā sadarbība” pārrobežu sadarbības programmu, projektu un pasākumu īstenošana				
	0101100000 3. mērķis “Eiropas teritoriālā sadarbība”				
	Resursi izdevumu segšanai	31 648 821	17 576 039	2 434 976	0
	Ārvalstu finanšu palīdzība iestādes ieņēmumos	23 752 862	13 159 404	0	0
	Ārvalstu finanšu palīdzība atmaksām valsts pamatbudžetam	232 866	42 531	0	0
	Transferti	2 064 157	853 077	87 875	0
	No valsts budžeta daļēji finansētu atvasinātu publisku personu un budžeta nefinansētu iestāžu transferti	2 064 157	853 077	87 875	0
	Valsts budžeta iestāžu saņemtie transferti no valsts budžeta daļēji finansētām atvasinātām publiskām personām un no budžeta nefinansētām iestādēm	2 064 157	853 077	87 875	0
	Valsts budžeta iestāžu saņemtā atmaksa no savas ministrijas, centrālās valsts iestādes padotībā esošām no valsts budžeta daļēji finansētām atvasinātām publiskām personām un budžeta nefinansētām iestādēm par Eiropas Savienības politiku instrumentu un pārējās ārvalstu finanšu palīdzības līdzfinansēto projektu (pasākumu) īstenošanā piešķirtajiem līdzekļiem	2 064 157	853 077	87 875	0

69.00.00

	Dotācija no vispārējiem ieņēmumiem	5 831 802	3 563 558	2 347 101	0
	Vispārējā kārtībā sadalāmā dotācija no vispārējiem ieņēmumiem	5 831 802	3 563 558	2 347 101	0
	Izdevumi – kopā	36 019 854	17 611 611	2 434 976	0
	Uzturēšanas izdevumi	35 996 016	17 587 773	2 434 976	0
	Kārtējie izdevumi	2 508 093	2 383 328	216 709	0
	Atlīdzība	1 538 549	1 517 147	159 794	0
	Atalgojums	1 201 228	1 189 455	128 588	0
	Preces un pakalpojumi	969 544	866 181	56 915	0
	Subsīdijas, dotācijas un sociālie pabalsti	8 965 130	3 914 746	311 555	0
	Subsīdijas un dotācijas	8 965 130	3 914 746	311 555	0
	Kārtējie maksājumi Eiropas Savienības budžetā un starptautiskā sadarbība	14 709 916	7 471 577	1 011 993	0
	Starptautiskā sadarbība	14 709 916	7 471 577	1 011 993	0
	Uzturēšanas izdevumu transferti	9 812 877	3 818 122	894 719	0
	Valsts budžeta uzturēšanas izdevumu transferti citiem budžetiem noteiktam mērķim	9 580 011	3 775 591	894 719	0
	Valsts budžeta uzturēšanas izdevumu transferti pašvaldībām Eiropas Savienības politiku instrumentu un pārējās ārvalstu finanšu palīdzības līdzfinansētajiem projektiem (pasākumiem)	6 799 049	3 740 462	894 719	0
	Valsts budžeta transferti valsts budžeta daļēji finansētām atvasinātām publiskām personām un budžeta nefinansētām iestādēm noteiktam mērķim	2 780 962	35 129	0	0
	Atmaksa valsts budžetā par veiktajiem uzturēšanas izdevumiem	232 866	42 531	0	0
	Kapitālie izdevumi	23 838	23 838	0	0
	Pamatkapitāla veidošana	23 838	23 838	0	0
	Finansiālā bilance	- 4 371 033	- 35 572	0	0
	Finansēšana	4 371 033	35 572	0	0
	Naudas līdzekļi	4 371 033	35 572	0	0
	Ārvalstu finanšu palīdzības naudas līdzekļu atlikumu izmaiņas palielinājums (-) vai samazinājums (+)	4 371 033	35 572	0	0
	Atmaksas valsts pamatbudžetā par 3. mērķa “Eiropas teritoriālā sadarbība” pārrobežu sadarbības programmu, projektu un pasākumu finansējumu (2007–2013)				
	0101100000 3. mērķis “Eiropas teritoriālā sadarbība”				
	Resursi izdevumu segšanai	2 297 023	895 608	87 875	0
	Ārvalstu finanšu palīdzība iestādes ieņēmumos	232 866	42 531	0	0
	Ārvalstu finanšu palīdzība atmaksām valsts pamatbudžetam	232 866	42 531	0	0
	Transferti	2 064 157	853 077	87 875	0
	No valsts budžeta daļēji finansētu atvasinātu publisku personu un budžeta nefinansētu iestāžu transferti	2 064 157	853 077	87 875	0

	Valsts budžeta iestāžu saņemtie transferti no valsts budžeta daļēji finansētām atvasinātām publiskām personām un no budžeta nefinansētām iestādēm	2 064 157	853 077	87 875	0
	Valsts budžeta iestāžu saņemtā atmaksa no savas ministrijas, centrālās valsts iestādes padotībā esošām no valsts budžeta daļēji finansētām atvasinātām publiskām personām un budžeta nefinansētām iestādēm par Eiropas Savienības politiku instrumentu un pārējās ārvalstu finanšu palīdzības līdzfinansēto projektu (pasākumu) īstenošanā piešķirtajiem līdzekļiem	2 064 157	853 077	87 875	0
	Izdevumi – kopā	2 297 023	895 608	87 875	0
	Uzturēšanas izdevumi	2 297 023	895 608	87 875	0
	Subsīdijas, dotācijas un sociālie pabalsti	2 064 157	853 077	87 875	0
	Subsīdijas un dotācijas	2 064 157	853 077	87 875	0
	Uzturēšanas izdevumu transferti	232 866	42 531	0	0
	Atmaksa valsts budžetā par veiktajiem uzturēšanas izdevumiem	232 866	42 531	0	0
69.06.00	3. mērķa “Eiropas teritoriālā sadarbība” pārrobežu sadarbības programmu finansētie projekti (2007–2013)				
	0101100000 3. mērķis “Eiropas teritoriālā sadarbība”				
	Resursi izdevumu segšanai	116 566	0	0	0
	Ārvalstu finanšu palīdzība iestādes ieņēmumos	28 850	0	0	0
	Dotācija no vispārējiem ieņēmumiem	87 716	0	0	0
	Vispārējā kārtībā sadalāmā dotācija no vispārējiem ieņēmumiem	87 716	0	0	0
	Izdevumi – kopā	116 566	0	0	0
	Uzturēšanas izdevumi	116 566	0	0	0
	Kārtējie izdevumi	87 716	0	0	0
	Atlīdzība	37 793	0	0	0
	Atalgojums	30 452	0	0	0
	Preces un pakalpojumi	49 923	0	0	0
	Kārtējie maksājumi Eiropas Savienības budžetā un starptautiskā sadarbība	19 478	0	0	0
	Starptautiskā sadarbība	19 478	0	0	0
	Uzturēšanas izdevumu transferti	9 372	0	0	0
	Valsts budžeta uzturēšanas izdevumu transferti citiem budžetiem noteiktam mērķim	9 372	0	0	0
	Valsts budžeta uzturēšanas izdevumu transferti pašvaldībām Eiropas Savienības politiku instrumentu un pārējās ārvalstu finanšu palīdzības līdzfinansētajiem projektiem (pasākumiem)	9 372	0	0	0

69.07.00	Pārrobežu sadarbības programmu darbības nodrošināšana, projekti un pasākumi (2007–2013)				
	0101100000 3. mērķis “Eiropas teritoriālā sadarbība”				
	Resursi izdevumu segšanai	29 235 232	16 680 431	2 347 101	0
	Ārvalstu finanšu palīdzība iestādes ieņēmumos	23 491 146	13 116 873	0	0
	Dotācija no vispārējiem ieņēmumiem	5 744 086	3 563 558	2 347 101	0
	Vispārējā kārtībā sadalāmā dotācija no vispārējiem ieņēmumiem	5 744 086	3 563 558	2 347 101	0
	Izdevumi – kopā	33 606 265	16 716 003	2 347 101	0
	Uzturēšanas izdevumi	33 582 427	16 692 165	2 347 101	0
	Kārtējie izdevumi	2 420 377	2 383 328	216 709	0
	Atlīdzība	1 500 756	1 517 147	159 794	0
	Atalgojums	1 170 776	1 189 455	128 588	0
	Preces un pakalpojumi	919 621	866 181	56 915	0
	Subsīdijas, dotācijas un sociālie pabalsti	6 900 973	3 061 669	223 680	0
	Subsīdijas un dotācijas	6 900 973	3 061 669	223 680	0
	Kārtējie maksājumi Eiropas Savienības budžetā un starptautiskā sadarbība	14 690 438	7 471 577	1 011 993	0
	Starptautiskā sadarbība	14 690 438	7 471 577	1 011 993	0
	Uzturēšanas izdevumu transferti	9 570 639	3 775 591	894 719	0
	Valsts budžeta uzturēšanas izdevumu transferti citiem budžetiem noteiktam mērķim	9 570 639	3 775 591	894 719	0
	Valsts budžeta uzturēšanas izdevumu transferti pašvaldībām Eiropas Savienības politiku instrumentu un pārējās ārvalstu finanšu palīdzības līdzfinansētajiem projektiem (pasākumiem)	6 789 677	3 740 462	894 719	0
	Valsts budžeta transferti valsts budžeta daļēji finansētām atvasinātām publiskām personām un budžeta nefinansētām iestādēm noteiktam mērķim	2 780 962	35 129	0	0
	Kapitālie izdevumi	23 838	23 838	0	0
	Pamatkapitāla veidošana	23 838	23 838	0	0
	Finansiālā bilance	- 4 371 033	- 35 572	0	0
	Finansēšana	4 371 033	35 572	0	0
	Naudas līdzekļi	4 371 033	35 572	0	0
	Ārvalstu finanšu palīdzības naudas līdzekļu atlikumu izmaiņas palielinājums (-) vai samazinājums (+)	4 371 033	35 572	0	0
	22 Kultūras ministrija				
	0101100000 3. mērķis “Eiropas teritoriālā sadarbība”				
	Resursi izdevumu segšanai	33 850	0	0	0
	Dotācija no vispārējiem ieņēmumiem	33 850	0	0	0
	Vispārējā kārtībā sadalāmā dotācija no vispārējiem ieņēmumiem	33 850	0	0	0
	Izdevumi – kopā	33 850	0	0	0
	Uzturēšanas izdevumi	33 850	0	0	0

	Kārtējie izdevumi	33 850	0	0	0
	Atlīdzība	15 508	0	0	0
	Atalgojums	12 321	0	0	0
	Preces un pakalpojumi	18 342	0	0	0
69.00.00	3. mērķa “Eiropas teritoriālā sadarbība” pārrobežu sadarbības programmu, projektu un pasākumu īstenošana				
	0101100000 3. mērķis “Eiropas teritoriālā sadarbība”				
	Resursi izdevumu segšanai	33 850	0	0	0
	Dotācija no vispārējiem ieņēmumiem	33 850	0	0	0
	Vispārējā kārtībā sadalāmā dotācija no vispārējiem ieņēmumiem	33 850	0	0	0
	Izdevumi – kopā	33 850	0	0	0
	Uzturēšanas izdevumi	33 850	0	0	0
	Kārtējie izdevumi	33 850	0	0	0
	Atlīdzība	15 508	0	0	0
	Atalgojums	12 321	0	0	0
	Preces un pakalpojumi	18 342	0	0	0
69.06.00	3. mērķa “Eiropas teritoriālā sadarbība” pārrobežu sadarbības projekti				
	0101100000 3. mērķis “Eiropas teritoriālā sadarbība”				
	Resursi izdevumu segšanai	33 850	0	0	0
	Dotācija no vispārējiem ieņēmumiem	33 850	0	0	0
	Vispārējā kārtībā sadalāmā dotācija no vispārējiem ieņēmumiem	33 850	0	0	0
	Izdevumi – kopā	33 850	0	0	0
	Uzturēšanas izdevumi	33 850	0	0	0
	Kārtējie izdevumi	33 850	0	0	0
	Atlīdzība	15 508	0	0	0
	Atalgojums	12 321	0	0	0
	Preces un pakalpojumi	18 342	0	0	0
	29 Veselības ministrija				
	0101100000 3. mērķis “Eiropas teritoriālā sadarbība”				
	Resursi izdevumu segšanai	78 501	0	0	0
	Ārvalstu finanšu palīdzība iestādes ieņēmumos	28 063	0	0	0
	Ārvalstu finanšu palīdzība atmaksām valsts pamatbudžetam	28 063	0	0	0
	Transferti	33 363	0	0	0
	No valsts budžeta daļēji finansētu atvasinātu publisku personu un budžeta nefinansētu iestāžu transferti	33 363	0	0	0
	Valsts budžeta iestāžu saņemtie transferti no valsts budžeta daļēji finansētām atvasinātām publiskām personām un no budžeta nefinansētām iestādēm	33 363	0	0	0

	Valsts budžeta iestāžu saņemtie transferti no savas ministrijas, centrālās valsts iestādes padotībā esošām no valsts budžeta daļēji finansētām atvasinātām publiskām personām un budžeta nefinansētām iestādēm	33 363	0	0	0
	Dotācija no vispārējiem ieņēmumiem	17 075	0	0	0
	Vispārējā kārtībā sadalāmā dotācija no vispārējiem ieņēmumiem	17 075	0	0	0
	Izdevumi – kopā	78 501	0	0	0
	Uzturēšanas izdevumi	78 501	0	0	0
	Kārtējie izdevumi	17 075	0	0	0
	Atlīdzība	7 516	0	0	0
	Atalgojums	5 976	0	0	0
	Preces un pakalpojumi	9 559	0	0	0
	Subsīdijas, dotācijas un sociālie pabalsti	33 363	0	0	0
	Subsīdijas un dotācijas	33 363	0	0	0
	Uzturēšanas izdevumu transferti	28 063	0	0	0
	Atmaksa valsts budžetā par veiktajiem uzturēšanas izdevumiem	28 063	0	0	0
69.00.00	3. mērķa “Eiropas teritoriālā sadarbība” pārrobežu sadarbības programmu, projektu un pasākumu īstenošana				
	0101100000 3. mērķis “Eiropas teritoriālā sadarbība”				
	Resursi izdevumu segšanai	78 501	0	0	0
	Ārvalstu finanšu palīdzība iestādes ieņēmumos	28 063	0	0	0
	Ārvalstu finanšu palīdzība atmaksām valsts pamatbudžetam	28 063	0	0	0
	Transferti	33 363	0	0	0
	No valsts budžeta daļēji finansētu atvasinātu publisku personu un budžeta nefinansētu iestāžu transferti	33 363	0	0	0
	Valsts budžeta iestāžu saņemtie transferti no valsts budžeta daļēji finansētām atvasinātām publiskām personām un no budžeta nefinansētām iestādēm	33 363	0	0	0
	Valsts budžeta iestāžu saņemtie transferti no savas ministrijas, centrālās valsts iestādes padotībā esošām no valsts budžeta daļēji finansētām atvasinātām publiskām personām un budžeta nefinansētām iestādēm	33 363	0	0	0
	Dotācija no vispārējiem ieņēmumiem	17 075	0	0	0
	Vispārējā kārtībā sadalāmā dotācija no vispārējiem ieņēmumiem	17 075	0	0	0
	Izdevumi – kopā	78 501	0	0	0
	Uzturēšanas izdevumi	78 501	0	0	0
	Kārtējie izdevumi	17 075	0	0	0
	Atlīdzība	7 516	0	0	0
	Atalgojums	5 976	0	0	0

	Preces un pakalpojumi	9 559	0	0	0
	Subsidijas, dotācijas un sociālie pabalsti	33 363	0	0	0
	Subsidijas un dotācijas	33 363	0	0	0
	Uzturēšanas izdevumu transferti	28 063	0	0	0
	Atmaksa valsts budžetā par veiktajiem uzturēšanas izdevumiem	28 063	0	0	0
69.02.00	Atmaksas valsts pamatbudžetā par 3. mērķa “Eiropas teritoriālā sadarbība” pārrobežu sadarbības programmu, projektu un pasākumu īstenošanu				
	0101100000 3. mērķis “Eiropas teritoriālā sadarbība”				
	Resursi izdevumu segšanai	61 426	0	0	0
	Ārvalstu finanšu palīdzība iestādes ieņēmumos	28 063	0	0	0
	Ārvalstu finanšu palīdzība atmaksām valsts pamatbudžetam	28 063	0	0	0
	Transferti	33 363	0	0	0
	No valsts budžeta daļēji finansētu atvasinātu publisku personu un budžeta nefinansētu iestāžu transferti	33 363	0	0	0
	Valsts budžeta iestāžu saņemtie transferti no valsts budžeta daļēji finansētām atvasinātām publiskām personām un no budžeta nefinansētām iestādēm	33 363	0	0	0
	Valsts budžeta iestāžu saņemtie transferti no savas ministrijas, centrālās valsts iestādes padotībā esošām no valsts budžeta daļēji finansētām atvasinātām publiskām personām un budžeta nefinansētām iestādēm	33 363	0	0	0
	Izdevumi – kopā	61 426	0	0	0
	Uzturēšanas izdevumi	61 426	0	0	0
	Subsidijas, dotācijas un sociālie pabalsti	33 363	0	0	0
	Subsidijas un dotācijas	33 363	0	0	0
	Uzturēšanas izdevumu transferti	28 063	0	0	0
	Atmaksa valsts budžetā par veiktajiem uzturēšanas izdevumiem	28 063	0	0	0
69.06.00	3. mērķa “Eiropas teritoriālā sadarbība” pārrobežu sadarbības programmu, projektu un pasākumu īstenošana (2007–2013)				
	0101100000 3. mērķis “Eiropas teritoriālā sadarbība”				
	Resursi izdevumu segšanai	17 075	0	0	0
	Dotācija no vispārējiem ieņēmumiem	17 075	0	0	0
	Vispārējā kārtībā sadalāmā dotācija no vispārējiem ieņēmumiem	17 075	0	0	0
	Izdevumi – kopā	17 075	0	0	0
	Uzturēšanas izdevumi	17 075	0	0	0
	Kārtējie izdevumi	17 075	0	0	0
	Atlīdzība	7 516	0	0	0

Atalgojums	5 976	0	0	0
Preces un pakalpojumi	9 559	0	0	0
0101110000 Citi Eiropas Savienības politiku instrumenti				
Resursi izdevumu segšanai	43 141 880	25 020 438	9 081 598	2 037 278
Ieņēmumi no maksas pakalpojumiem un citi pašu ieņēmumi – kopā	7 114	7 114	0	0
Ārvalstu finanšu palīdzība iestādes ieņēmumos	2 491 956	2 603 356	1 448 960	313 964
Transferti	20 000	0	0	0
Pašvaldību budžeta transferti	20 000	0	0	0
Valsts budžeta iestāžu saņemtie transferti no pašvaldībām	20 000	0	0	0
Valsts budžeta iestāžu saņemtā atmaksa no pašvaldībām par Eiropas Savienības politiku instrumentu un pārējās ārvalstu finanšu palīdzības līdzfinansētajos projektos (pasākumos) piešķirtajiem līdzekļiem	20 000	0	0	0
Dotācija no vispārējiem ieņēmumiem	40 622 810	22 409 968	7 632 638	1 723 314
Vispārējā kārtībā sadalāmā dotācija no vispārējiem ieņēmumiem	40 622 810	22 409 968	7 632 638	1 723 314
Izdevumi – kopā	50 462 328	25 020 438	9 081 598	2 037 278
Uzturēšanas izdevumi	45 401 065	24 241 429	9 008 035	2 034 859
Kārtējie izdevumi	33 688 602	20 013 342	6 516 248	820 815
Atlīdzība	17 262 173	11 002 305	1 171 713	262 995
Atalgojums	13 395 263	8 695 039	912 995	211 111
Preces un pakalpojumi	16 426 429	9 011 037	5 344 535	557 820
Subsīdijas, dotācijas un sociālie pabalsti	5 329 119	1 904 694	168 394	168 394
Subsīdijas un dotācijas	4 847 192	1 904 694	168 394	168 394
Sociālie pabalsti	481 927	0	0	0
Kārtējie maksājumi Eiropas Savienības budžetā un starptautiskā sadarbība	78 320	38 987	38 987	38 987
Starptautiskā sadarbība	78 320	38 987	38 987	38 987
Uzturēšanas izdevumu transferti	6 305 024	2 284 406	2 284 406	1 006 663
Valsts budžeta uzturēšanas izdevumu transferti citiem budžetiem noteiktam mērķim	6 305 024	2 284 406	2 284 406	1 006 663
Valsts budžeta uzturēšanas izdevumu transferti pašvaldībām Eiropas Savienības politiku instrumentu un pārējās ārvalstu finanšu palīdzības līdzfinansētajiem projektiem (pasākumiem)	535 996	14 039	14 039	14 039
Valsts budžeta transferti valsts budžeta daļēji finansētām atvasinātām publiskām personām un budžeta nefinansētām iestādēm noteiktam mērķim	5 769 028	2 270 367	2 270 367	992 624
Kapitālie izdevumi	5 061 263	779 009	73 563	2 419
Pamatkapitāla veidošana	5 061 263	779 009	73 563	2 419
Finansiālā bilance	- 7 320 448	0	0	0
Finansēšana	7 320 448	0	0	0
Naudas līdzekļi	7 320 448	0	0	0

	Ārvalstu finanšu palīdzības naudas līdzekļu atlikumu izmaiņas palielinājums (-) vai samazinājums (+)	7 320 448	0	0	0
	03 Ministru kabinets				
	0101110000 Citi Eiropas Savienības politiku instrumenti				
	Resursi izdevumu segšanai	419 919	339 991	64 430	0
	Transferti	63 834	66 645	64 430	0
	Valsts budžeta transferti	63 834	66 645	64 430	0
	Valsts pamatbudžeta savstarpējie transferti	63 834	66 645	64 430	0
	Valsts pamatbudžeta iestāžu saņemtie transferti no valsts pamatbudžeta	63 834	66 645	64 430	0
	Valsts pamatbudžeta iestāžu saņemtie transferti no ārvalstu finanšu palīdzības līdzekļiem	63 834	66 645	64 430	0
	Dotācija no vispārējiem ieņēmumiem	356 085	273 346	0	0
	Vispārējā kārtībā sadalāmā dotācija no vispārējiem ieņēmumiem	356 085	273 346	0	0
	Izdevumi – kopā	419 919	339 991	64 430	0
	Uzturēšanas izdevumi	419 919	339 991	64 430	0
	Kārtējie izdevumi	419 919	339 991	64 430	0
	Atlīdzība	209 847	192 799	0	0
	Atalgojums	157 939	149 757	0	0
	Preces un pakalpojumi	210 072	147 192	64 430	0
70.00.00	Citu Eiropas Savienības politiku instrumentu projektu un pasākumu īstenošana				
	0101110000 Citi Eiropas Savienības politiku instrumenti				
	Resursi izdevumu segšanai	419 919	339 991	64 430	0
	Transferti	63 834	66 645	64 430	0
	Valsts budžeta transferti	63 834	66 645	64 430	0
	Valsts pamatbudžeta savstarpējie transferti	63 834	66 645	64 430	0
	Valsts pamatbudžeta iestāžu saņemtie transferti no valsts pamatbudžeta	63 834	66 645	64 430	0
	Valsts pamatbudžeta iestāžu saņemtie transferti no ārvalstu finanšu palīdzības līdzekļiem	63 834	66 645	64 430	0
	Dotācija no vispārējiem ieņēmumiem	356 085	273 346	0	0
	Vispārējā kārtībā sadalāmā dotācija no vispārējiem ieņēmumiem	356 085	273 346	0	0
	Izdevumi – kopā	419 919	339 991	64 430	0
	Uzturēšanas izdevumi	419 919	339 991	64 430	0
	Kārtējie izdevumi	419 919	339 991	64 430	0
	Atlīdzība	209 847	192 799	0	0
	Atalgojums	157 939	149 757	0	0
	Preces un pakalpojumi	210 072	147 192	64 430	0
70.05.00	Tehniskā palīdzība ERAF, ESF, KF apgūšanai (2007–2013)				
	0101110000 Citi Eiropas Savienības politiku instrumenti				
	Resursi izdevumu segšanai	356 085	273 346	0	0
	Dotācija no vispārējiem ieņēmumiem	356 085	273 346	0	0

	Vispārējā kārtībā sadalāmā dotācija no vispārējiem ieņēmumiem	356 085	273 346	0	0
	Izdevumi – kopā	356 085	273 346	0	0
	Uzturēšanas izdevumi	356 085	273 346	0	0
	Kārtējie izdevumi	356 085	273 346	0	0
	Atlīdzība	209 847	192 799	0	0
	Atalgojums	157 939	149 757	0	0
	Preces un pakalpojumi	146 238	80 547	0	0
	Tehniskā palīdzība Valsts kancelejas darbības nodrošināšanai	VSID/ TP/ CFLA/ 11/06			
	Resursi izdevumu segšanai	356 085	273 346	0	0
	Dotācija no vispārējiem ieņēmumiem	356 085	273 346	0	0
	Vispārējā kārtībā sadalāmā dotācija no vispārējiem ieņēmumiem	356 085	273 346	0	0
	Izdevumi – kopā	356 085	273 346	0	0
	Uzturēšanas izdevumi	356 085	273 346	0	0
	Kārtējie izdevumi	356 085	273 346	0	0
	Atlīdzība	209 847	192 799	0	0
	Atalgojums	157 939	149 757	0	0
	Preces un pakalpojumi	146 238	80 547	0	0
70.07.00	Latvijas pārstāvju ceļa izdevumu kompensācija, dodoties uz Eiropas Savienības Padomes darba grupu sanāksmēm un Padomes sanāksmēm				
	0101110000 Citi Eiropas Savienības politiku instrumenti				
	Resursi izdevumu segšanai	63 834	66 645	64 430	0
	Transferti	63 834	66 645	64 430	0
	Valsts budžeta transferti	63 834	66 645	64 430	0
	Valsts pamatbudžeta savstarpējie transferti	63 834	66 645	64 430	0
	Valsts pamatbudžeta iestāžu saņemtie transferti no valsts pamatbudžeta	63 834	66 645	64 430	0
	Valsts pamatbudžeta iestāžu saņemtie transferti no ārvalstu finanšu palīdzības līdzekļiem	63 834	66 645	64 430	0
	Izdevumi – kopā	63 834	66 645	64 430	0
	Uzturēšanas izdevumi	63 834	66 645	64 430	0
	Kārtējie izdevumi	63 834	66 645	64 430	0
	Preces un pakalpojumi	63 834	66 645	64 430	0
	Latvijas pārstāvju ceļa izdevumu kompensācija, dodoties uz Eiropas Savienības Padomes darba grupu sanāksmēm un Padomes sanāksmēm	CESPI/ AM/ 001			
	Resursi izdevumu segšanai	63 834	66 645	64 430	0
	Transferti	63 834	66 645	64 430	0
	Valsts budžeta transferti	63 834	66 645	64 430	0
	Valsts pamatbudžeta savstarpējie transferti	63 834	66 645	64 430	0
	Valsts pamatbudžeta iestāžu saņemtie transferti no valsts pamatbudžeta	63 834	66 645	64 430	0
	Valsts pamatbudžeta iestāžu saņemtie transferti no ārvalstu finanšu palīdzības līdzekļiem	63 834	66 645	64 430	0

	Izdevumi – kopā	63 834	66 645	64 430	0
	Uzturēšanas izdevumi	63 834	66 645	64 430	0
	Kārtējie izdevumi	63 834	66 645	64 430	0
	Preces un pakalpojumi	63 834	66 645	64 430	0
	05 Tiesībsarga birojs				
	0101110000 Citi Eiropas				
	Savienības politiku instrumenti				
	Resursi izdevumu segšanai	67 325	29 333	0	0
	Dotācija no vispārējiem ieņēmumiem	67 325	29 333	0	0
	Vispārējā kārtībā sadalāmā dotācija no vispārējiem ieņēmumiem	67 325	29 333	0	0
	Izdevumi – kopā	67 325	29 333	0	0
	Uzturēšanas izdevumi	67 325	29 333	0	0
	Kārtējie izdevumi	67 325	29 333	0	0
	Atlīdzība	50 545	23 401	0	0
	Atalgojums	40 733	18 858	0	0
	Preces un pakalpojumi	16 780	5 932	0	0
70.00.00	Citu Eiropas Savienības politiku instrumentu projektu un pasākumu īstenošana				
	0101110000 Citi Eiropas				
	Savienības politiku instrumenti				
	Resursi izdevumu segšanai	67 325	29 333	0	0
	Dotācija no vispārējiem ieņēmumiem	67 325	29 333	0	0
	Vispārējā kārtībā sadalāmā dotācija no vispārējiem ieņēmumiem	67 325	29 333	0	0
	Izdevumi – kopā	67 325	29 333	0	0
	Uzturēšanas izdevumi	67 325	29 333	0	0
	Kārtējie izdevumi	67 325	29 333	0	0
	Atlīdzība	50 545	23 401	0	0
	Atalgojums	40 733	18 858	0	0
	Preces un pakalpojumi	16 780	5 932	0	0
70.06.00	Solidaritātes un migrācijas plūsmu pārvaldīšanas pamatprogrammas Eiropas Atgriešanās fonda projektu un pasākumu īstenošana (2007–2013)				
	0101110000 Citi Eiropas				
	Savienības politiku instrumenti				
	Resursi izdevumu segšanai	67 325	29 333	0	0
	Dotācija no vispārējiem ieņēmumiem	67 325	29 333	0	0
	Vispārējā kārtībā sadalāmā dotācija no vispārējiem ieņēmumiem	67 325	29 333	0	0
	Izdevumi – kopā	67 325	29 333	0	0
	Uzturēšanas izdevumi	67 325	29 333	0	0
	Kārtējie izdevumi	67 325	29 333	0	0
	Atlīdzība	50 545	23 401	0	0
	Atalgojums	40 733	18 858	0	0
	Preces un pakalpojumi	16 780	5 932	0	0
	Piespiedu kārtā izraidāmo personu uzraudzības mehānisma izstrāde				
		IA/ TSB/ EAF/ 2010/4			
	Resursi izdevumu segšanai	67 325	29 333	0	0

	Dotācija no vispārējiem ieņēmumiem	67 325	29 333	0	0
	Vispārējā kārtībā sadalāmā dotācija no vispārējiem ieņēmumiem	67 325	29 333	0	0
	Izdevumi – kopā	67 325	29 333	0	0
	Uzturēšanas izdevumi	67 325	29 333	0	0
	Kārtējie izdevumi	67 325	29 333	0	0
	Atlīdzība	50 545	23 401	0	0
	Atalgojums	40 733	18 858	0	0
	Preces un pakalpojumi	16 780	5 932	0	0
	08 Sabiedrības integrācijas fonds				
	0101110000 Citi Eiropas Savienības politiku instrumenti				
	Resursi izdevumu segšanai	451 682	94 968	0	0
	Transferti	334 163	0	0	0
	Valsts budžeta transferti	334 163	0	0	0
	Valsts pamatbudžeta savstarpējie transferti	334 163	0	0	0
	Valsts pamatbudžeta iestāžu saņemtie transferti no valsts pamatbudžeta	334 163	0	0	0
	Valsts pamatbudžeta iestāžu saņemtie transferti no valsts pamatbudžeta	334 163	0	0	0
	dotācijas no vispārējiem ieņēmumiem				
	Dotācija no vispārējiem ieņēmumiem	117 519	94 968	0	0
	Vispārējā kārtībā sadalāmā dotācija no vispārējiem ieņēmumiem	117 519	94 968	0	0
	Izdevumi – kopā	451 682	94 968	0	0
	Uzturēšanas izdevumi	451 682	94 968	0	0
	Kārtējie izdevumi	451 682	94 968	0	0
	Atlīdzība	219 345	70 343	0	0
	Atalgojums	177 228	56 687	0	0
	Preces un pakalpojumi	232 337	24 625	0	0
70.00.00	Citu Eiropas Savienības politiku instrumentu projektu un pasākumu īstenošana				
	0101110000 Citi Eiropas Savienības politiku instrumenti				
	Resursi izdevumu segšanai	451 682	94 968	0	0
	Transferti	334 163	0	0	0
	Valsts budžeta transferti	334 163	0	0	0
	Valsts pamatbudžeta savstarpējie transferti	334 163	0	0	0
	Valsts pamatbudžeta iestāžu saņemtie transferti no valsts pamatbudžeta	334 163	0	0	0
	Valsts pamatbudžeta iestāžu saņemtie transferti no valsts pamatbudžeta	334 163	0	0	0
	dotācijas no vispārējiem ieņēmumiem				
	Dotācija no vispārējiem ieņēmumiem	117 519	94 968	0	0
	Vispārējā kārtībā sadalāmā dotācija no vispārējiem ieņēmumiem	117 519	94 968	0	0
	Izdevumi – kopā	451 682	94 968	0	0
	Uzturēšanas izdevumi	451 682	94 968	0	0
	Kārtējie izdevumi	451 682	94 968	0	0
	Atlīdzība	219 345	70 343	0	0
	Atalgojums	177 228	56 687	0	0

	Preces un pakalpojumi	232 337	24 625	0	0
70.05.00	Tehniskā palīdzība ERAF, ESF, KF apgūšanai (2007–2013)				
	0101110000 Citi Eiropas Savienības politiku instrumenti				
	Resursi izdevumu segšanai	117 519	94 968	0	0
	Dotācija no vispārējiem ieņēmumiem	117 519	94 968	0	0
	Vispārējā kārtībā sadalāmā dotācija no vispārējiem ieņēmumiem	117 519	94 968	0	0
	Izdevumi – kopā	117 519	94 968	0	0
	Uzturēšanas izdevumi	117 519	94 968	0	0
	Kārtējie izdevumi	117 519	94 968	0	0
	Atlīdzība	97 781	70 343	0	0
	Atalgojums	78 798	56 687	0	0
	Preces un pakalpojumi	19 738	24 625	0	0
		VSID/			
	Tehniskā palīdzība Sabiedrības integrācijas fondam Eiropas Savienības fondu ieviešanā – 2. kārtā				
		TP/			
		CFLA/			
		11/22/			
		012			
	Resursi izdevumu segšanai	117 519	94 968	0	0
	Dotācija no vispārējiem ieņēmumiem	117 519	94 968	0	0
	Vispārējā kārtībā sadalāmā dotācija no vispārējiem ieņēmumiem	117 519	94 968	0	0
	Izdevumi – kopā	117 519	94 968	0	0
	Uzturēšanas izdevumi	117 519	94 968	0	0
	Kārtējie izdevumi	117 519	94 968	0	0
	Atlīdzība	97 781	70 343	0	0
	Atalgojums	78 798	56 687	0	0
	Preces un pakalpojumi	19 738	24 625	0	0
70.06.00	Eiropas Komisijas programmas “Solidaritātes un migrācijas plūsmu pārvaldīšanas programma 2007.–2013. gadam” īstenošana				
	0101110000 Citi Eiropas Savienības politiku instrumenti				
	Resursi izdevumu segšanai	334 163	0	0	0
	Transferti	334 163	0	0	0
	Valsts budžeta transferti	334 163	0	0	0
	Valsts pamatbudžeta savstarpējie transferti	334 163	0	0	0
	Valsts pamatbudžeta iestāžu saņemtie transferti no valsts pamatbudžeta	334 163	0	0	0
	Valsts pamatbudžeta iestāžu saņemtie transferti no valsts pamatbudžeta dotācijas no vispārējiem ieņēmumiem	334 163	0	0	0
	Izdevumi – kopā	334 163	0	0	0
	Uzturēšanas izdevumi	334 163	0	0	0
	Kārtējie izdevumi	334 163	0	0	0
	Atlīdzība	121 564	0	0	0
	Atalgojums	98 430	0	0	0
	Preces un pakalpojumi	212 599	0	0	0

	IF/ 2012/ 1.b/1			
Nacionālais integrācijas centrs				
Resursi izdevumu segšanai	311 164	0	0	0
Transferti	311 164	0	0	0
Valsts budžeta transferti	311 164	0	0	0
Valsts pamatbudžeta savstarpējie transferti	311 164	0	0	0
Valsts pamatbudžeta iestāžu saņemtie transferti no valsts pamatbudžeta	311 164	0	0	0
Valsts pamatbudžeta iestāžu saņemtie transferti no valsts pamatbudžeta dotācijas no vispārējiem ieņēmumiem	311 164	0	0	0
Izdevumi – kopā	311 164	0	0	0
Uzturēšanas izdevumi	311 164	0	0	0
Kārtējie izdevumi	311 164	0	0	0
Atlīdzība	117 343	0	0	0
Atalgojums	94 903	0	0	0
Preces un pakalpojumi	193 821	0	0	0
Pieredzes un labās prakses apmaiņa Eiropas Savienības dalībvalstīs par trešo valstu pilsoņu integrācijas jautājumiem	IF/ 2012/ 3./1			
Resursi izdevumu segšanai	22 999	0	0	0
Transferti	22 999	0	0	0
Valsts budžeta transferti	22 999	0	0	0
Valsts pamatbudžeta savstarpējie transferti	22 999	0	0	0
Valsts pamatbudžeta iestāžu saņemtie transferti no valsts pamatbudžeta	22 999	0	0	0
Valsts pamatbudžeta iestāžu saņemtie transferti no valsts pamatbudžeta dotācijas no vispārējiem ieņēmumiem	22 999	0	0	0
Izdevumi – kopā	22 999	0	0	0
Uzturēšanas izdevumi	22 999	0	0	0
Kārtējie izdevumi	22 999	0	0	0
Atlīdzība	4 221	0	0	0
Atalgojums	3 527	0	0	0
Preces un pakalpojumi	18 778	0	0	0
10 Aizsardzības ministrija				
0101110000 Citi Eiropas Savienības politiku instrumenti				
Resursi izdevumu segšanai	3 008	7 076	2 050	0
Transferti	3 008	7 076	2 050	0
Valsts budžeta transferti	3 008	7 076	2 050	0
Valsts pamatbudžeta savstarpējie transferti	3 008	7 076	2 050	0
Valsts pamatbudžeta iestāžu saņemtie transferti no valsts pamatbudžeta	3 008	7 076	2 050	0
Valsts pamatbudžeta iestāžu saņemtie transferti no ārvalstu finanšu palīdzības līdzekļiem	3 008	7 076	2 050	0
Izdevumi – kopā	3 008	7 076	2 050	0
Uzturēšanas izdevumi	3 008	7 076	2 050	0

	Kārtējie izdevumi	3 008	7 076	2 050	0
	Preces un pakalpojumi	3 008	7 076	2 050	0
70.00.00	Citu Eiropas Savienības politiku instrumentu projektu un pasākumu īstenošana				
	0101110000 Citi Eiropas Savienības politiku instrumenti				
	Resursi izdevumu segšanai	3 008	7 076	2 050	0
	Transferti	3 008	7 076	2 050	0
	Valsts budžeta transferti	3 008	7 076	2 050	0
	Valsts pamatbudžeta savstarpējie transferti	3 008	7 076	2 050	0
	Valsts pamatbudžeta iestāžu saņemtie transferti no valsts pamatbudžeta	3 008	7 076	2 050	0
	Valsts pamatbudžeta iestāžu saņemtie transferti no ārvalstu finanšu palīdzības līdzekļiem	3 008	7 076	2 050	0
	Izdevumi – kopā	3 008	7 076	2 050	0
	Uzturēšanas izdevumi	3 008	7 076	2 050	0
	Kārtējie izdevumi	3 008	7 076	2 050	0
	Preces un pakalpojumi	3 008	7 076	2 050	0
70.06.00	Latvijas pārstāvju ceļa izdevumu kompensācija, dodoties uz Eiropas Savienības Padomes darba grupu sanāksmēm un Padomes sanāksmēm				
	0101110000 Citi Eiropas Savienības politiku instrumenti				
	Resursi izdevumu segšanai	3 008	7 076	2 050	0
	Transferti	3 008	7 076	2 050	0
	Valsts budžeta transferti	3 008	7 076	2 050	0
	Valsts pamatbudžeta savstarpējie transferti	3 008	7 076	2 050	0
	Valsts pamatbudžeta iestāžu saņemtie transferti no valsts pamatbudžeta	3 008	7 076	2 050	0
	Valsts pamatbudžeta iestāžu saņemtie transferti no ārvalstu finanšu palīdzības līdzekļiem	3 008	7 076	2 050	0
	Izdevumi – kopā	3 008	7 076	2 050	0
	Uzturēšanas izdevumi	3 008	7 076	2 050	0
	Kārtējie izdevumi	3 008	7 076	2 050	0
	Preces un pakalpojumi	3 008	7 076	2 050	0
	Latvijas pārstāvju ceļa izdevumu kompensācija, dodoties uz Eiropas Savienības Padomes darba grupu sanāksmēm un Padomes sanāksmēm				
	Resursi izdevumu segšanai	3 008	7 076	2 050	0
	Transferti	3 008	7 076	2 050	0
	Valsts budžeta transferti	3 008	7 076	2 050	0
	Valsts pamatbudžeta savstarpējie transferti	3 008	7 076	2 050	0
	Valsts pamatbudžeta iestāžu saņemtie transferti no valsts pamatbudžeta	3 008	7 076	2 050	0
	Valsts pamatbudžeta iestāžu saņemtie transferti no ārvalstu finanšu palīdzības līdzekļiem	3 008	7 076	2 050	0

 CESPI/
AM/
001

Izdevumi – kopā	3 008	7 076	2 050	0
Uzturēšanas izdevumi	3 008	7 076	2 050	0
Kārtējie izdevumi	3 008	7 076	2 050	0
Preces un pakalpojumi	3 008	7 076	2 050	0
11 Ārlietu ministrija				
0101110000 Citi Eiropas				
Savienības politiku instrumenti				
Resursi izdevumu segšanai	1 060 307	1 618 082	1 062 237	0
Ārvalstu finanšu palīdzība iestādes ieņēmumos	924 868	1 593 360	1 062 237	0
Dotācija no vispārējiem ieņēmumiem	135 439	24 722	0	0
Vispārējā kārtībā sadalāmā dotācija no vispārējiem ieņēmumiem	135 439	24 722	0	0
Izdevumi – kopā	2 262 406	1 618 082	1 062 237	0
Uzturēšanas izdevumi	2 262 406	1 618 082	1 062 237	0
Kārtējie izdevumi	1 374 339	329 005	153 375	0
Preces un pakalpojumi	1 374 339	329 005	153 375	0
Uzturēšanas izdevumu transferti	888 067	1 289 077	908 862	0
Valsts budžeta uzturēšanas izdevumu transferti	888 067	1 289 077	908 862	0
Valsts budžeta uzturēšanas izdevumu transferti no valsts pamatbudžeta uz valsts pamatbudžetu	888 067	1 289 077	908 862	0
Valsts budžeta uzturēšanas izdevumu transferti no valsts pamatbudžeta ārvalstu finanšu palīdzības līdzekļiem uz valsts pamatbudžetu	888 067	1 289 077	908 862	0
Finansiālā bilance	- 1 202 099	0	0	0
Finansēšana	1 202 099	0	0	0
Naudas līdzekļi	1 202 099	0	0	0
Ārvalstu finanšu palīdzības naudas līdzekļu atlikumu izmaiņas palielinājums (-) vai samazinājums (+)	1 202 099	0	0	0
70.00.00 Citu Eiropas Savienības politiku instrumentu projektu un pasākumu īstenošana				
0101110000 Citi Eiropas				
Savienības politiku instrumenti				
Resursi izdevumu segšanai	1 060 307	1 618 082	1 062 237	0
Ārvalstu finanšu palīdzība iestādes ieņēmumos	924 868	1 593 360	1 062 237	0
Dotācija no vispārējiem ieņēmumiem	135 439	24 722	0	0
Vispārējā kārtībā sadalāmā dotācija no vispārējiem ieņēmumiem	135 439	24 722	0	0
Izdevumi – kopā	2 262 406	1 618 082	1 062 237	0
Uzturēšanas izdevumi	2 262 406	1 618 082	1 062 237	0
Kārtējie izdevumi	1 374 339	329 005	153 375	0
Preces un pakalpojumi	1 374 339	329 005	153 375	0
Uzturēšanas izdevumu transferti	888 067	1 289 077	908 862	0
Valsts budžeta uzturēšanas izdevumu transferti	888 067	1 289 077	908 862	0
Valsts budžeta uzturēšanas izdevumu transferti no valsts pamatbudžeta uz valsts pamatbudžetu	888 067	1 289 077	908 862	0

	Valsts budžeta uzturēšanas izdevumu transferti no valsts pamatbudžeta ārvalstu finanšu palīdzības līdzekļiem uz valsts pamatbudžetu	888 067	1 289 077	908 862	0
	Finansiālā bilance	- 1 202 099	0	0	0
	Finansēšana	1 202 099	0	0	0
	Naudas līdzekļi	1 202 099	0	0	0
	Ārvalstu finanšu palīdzības naudas līdzekļu atlikumu izmaiņas palielinājums (-) vai samazinājums (+)	1 202 099	0	0	0
70.06.00	Latvijas pārstāvju ceļa izdevumu kompensācija, dodoties uz Eiropas Savienības Padomes darba grupu sanāksmēm un Padomes sanāksmēm				
	0101110000 Citi Eiropas Savienības politiku instrumenti				
	Resursi izdevumu segšanai	924 868	1 593 360	1 062 237	0
	Ārvalstu finanšu palīdzība iestādes ieņēmumos	924 868	1 593 360	1 062 237	0
	Izdevumi – kopā	1 987 107	1 593 360	1 062 237	0
	Uzturēšanas izdevumi	1 987 107	1 593 360	1 062 237	0
	Kārtējie izdevumi	1 099 040	304 283	153 375	0
	Preces un pakalpojumi	1 099 040	304 283	153 375	0
	Uzturēšanas izdevumu transferti	888 067	1 289 077	908 862	0
	Valsts budžeta uzturēšanas izdevumu transferti	888 067	1 289 077	908 862	0
	Valsts budžeta uzturēšanas izdevumu transferti no valsts pamatbudžeta uz valsts pamatbudžetu	888 067	1 289 077	908 862	0
	Valsts budžeta uzturēšanas izdevumu transferti no valsts pamatbudžeta ārvalstu finanšu palīdzības līdzekļiem uz valsts pamatbudžetu	888 067	1 289 077	908 862	0
	Finansiālā bilance	- 1 062 239	0	0	0
	Finansēšana	1 062 239	0	0	0
	Naudas līdzekļi	1 062 239	0	0	0
	Ārvalstu finanšu palīdzības naudas līdzekļu atlikumu izmaiņas palielinājums (-) vai samazinājums (+)	1 062 239	0	0	0
	Latvijas pārstāvju ceļa izdevumu kompensācija, dodoties uz Eiropas Savienības Padomes darba grupu sanāksmēm un Padomes sanāksmēm				
	Resursi izdevumu segšanai	924 868	1 593 360	1 062 237	0
	Ārvalstu finanšu palīdzība iestādes ieņēmumos	924 868	1 593 360	1 062 237	0
	Izdevumi – kopā	1 987 107	1 593 360	1 062 237	0
	Uzturēšanas izdevumi	1 987 107	1 593 360	1 062 237	0
	Kārtējie izdevumi	1 099 040	304 283	153 375	0
	Preces un pakalpojumi	1 099 040	304 283	153 375	0
	Uzturēšanas izdevumu transferti	888 067	1 289 077	908 862	0
	Valsts budžeta uzturēšanas izdevumu transferti	888 067	1 289 077	908 862	0
	Valsts budžeta uzturēšanas izdevumu transferti no valsts pamatbudžeta uz valsts pamatbudžetu	888 067	1 289 077	908 862	0

 CESPI/
AM/
001

	Valsts budžeta uzturēšanas izdevumu transferti no valsts pamatbudžeta ārvalstu finanšu palīdzības līdzekļiem uz valsts pamatbudžetu	888 067	1 289 077	908 862	0
	Finansiālā balance	- 1 062 239	0	0	0
	Finansēšana	1 062 239	0	0	0
	Naudas līdzekļi	1 062 239	0	0	0
	Ārvalstu finanšu palīdzības naudas līdzekļu atlikumu izmaiņas palielinājums (-) vai samazinājums (+)	1 062 239	0	0	0
70.07.00	Latvijas valdības un Eiropas Komisijas vadības partnerība par Eiropas Savienības komunikāciju darbībām				
	0101110000 Citi Eiropas Savienības politiku instrumenti				
	Izdevumi – kopā	139 860	0	0	0
	Uzturēšanas izdevumi	139 860	0	0	0
	Kārtējie izdevumi	139 860	0	0	0
	Preces un pakalpojumi	139 860	0	0	0
	Finansiālā balance	- 139 860	0	0	0
	Finansēšana	139 860	0	0	0
	Naudas līdzekļi	139 860	0	0	0
	Ārvalstu finanšu palīdzības naudas līdzekļu atlikumu izmaiņas palielinājums (-) vai samazinājums (+)	139 860	0	0	0
	Latvijas valdības un Eiropas Komisijas vadības partnerība prioritārajām informācijas darbībām atbilstoši Eiropas Savienības institūciju kopējām komunikācijas prioritātēm				
	Izdevumi – kopā	139 860	0	0	0
	Uzturēšanas izdevumi	139 860	0	0	0
	Kārtējie izdevumi	139 860	0	0	0
	Preces un pakalpojumi	139 860	0	0	0
	Finansiālā balance	- 139 860	0	0	0
	Finansēšana	139 860	0	0	0
	Naudas līdzekļi	139 860	0	0	0
	Ārvalstu finanšu palīdzības naudas līdzekļu atlikumu izmaiņas palielinājums (-) vai samazinājums (+)	139 860	0	0	0
70.08.00	Solidaritātes un migrācijas plūsmu pārvaldības vispārīgās programmas ietvaros izveidotā Eiropas Ārējo robežu fonda projektu un pasākumu īstenošana (2007–2013)				
	0101110000 Citi Eiropas Savienības politiku instrumenti				
	Resursi izdevumu segšanai	135 439	24 722	0	0
	Dotācija no vispārējiem ieņēmumiem	135 439	24 722	0	0
	Vispārējā kārtībā sadalāmā dotācija no vispārējiem ieņēmumiem	135 439	24 722	0	0
	Izdevumi – kopā	135 439	24 722	0	0
	Uzturēšanas izdevumi	135 439	24 722	0	0
	Kārtējie izdevumi	135 439	24 722	0	0

Preces un pakalpojumi	135 439	24 722	0	0
Konsulāro amatpersonu reģionālo apmācību nodrošināšana par Eiropas Savienības vienoto vīzu izsniegšanas politiku atbilstoši Eiropas Robežu kodeksa un Vīzu kodeksa prasībām				
Resursi izdevumu segšanai	135 439	24 722	0	0
Dotācija no vispārējiem ieņēmumiem	135 439	24 722	0	0
Vispārējā kārtībā sadalāmā dotācija no vispārējiem ieņēmumiem	135 439	24 722	0	0
Izdevumi – kopā	135 439	24 722	0	0
Uzturēšanas izdevumi	135 439	24 722	0	0
Kārtējie izdevumi	135 439	24 722	0	0
Preces un pakalpojumi	135 439	24 722	0	0
12 Ekonomikas ministrija				
0101110000 Citi Eiropas Savienības politiku instrumenti				
Resursi izdevumu segšanai	2 587 690	2 220 540	145 179	0
Transferti	128 147	194 599	145 179	0
Valsts budžeta transferti	128 147	194 599	145 179	0
Valsts pamatbudžeta savstarpējie transferti	128 147	194 599	145 179	0
Valsts pamatbudžeta iestāžu saņemtie transferti no valsts pamatbudžeta	128 147	194 599	145 179	0
Valsts pamatbudžeta iestāžu saņemtie transferti no ārvalstu finanšu palīdzības līdzekļiem	128 147	194 599	145 179	0
Dotācija no vispārējiem ieņēmumiem	2 459 543	2 025 941	0	0
Vispārējā kārtībā sadalāmā dotācija no vispārējiem ieņēmumiem	2 459 543	2 025 941	0	0
Izdevumi – kopā	2 587 690	2 220 540	145 179	0
Uzturēšanas izdevumi	2 570 616	2 203 466	145 179	0
Kārtējie izdevumi	2 570 616	2 203 466	145 179	0
Atlidzība	1 861 442	1 513 905	0	0
Atalgojums	1 433 301	1 165 208	0	0
Preces un pakalpojumi	709 174	689 561	145 179	0
Kapitālie izdevumi	17 074	17 074	0	0
Pamatkapitāla veidošana	17 074	17 074	0	0
Citu Eiropas Savienības politiku instrumentu projektu un pasākumu īstenošana				
0101110000 Citi Eiropas Savienības politiku instrumenti				
Resursi izdevumu segšanai	2 587 690	2 220 540	145 179	0
Transferti	128 147	194 599	145 179	0
Valsts budžeta transferti	128 147	194 599	145 179	0
Valsts pamatbudžeta savstarpējie transferti	128 147	194 599	145 179	0
Valsts pamatbudžeta iestāžu saņemtie transferti no valsts pamatbudžeta	128 147	194 599	145 179	0
Valsts pamatbudžeta iestāžu saņemtie transferti no ārvalstu finanšu palīdzības līdzekļiem	128 147	194 599	145 179	0
Dotācija no vispārējiem ieņēmumiem	2 459 543	2 025 941	0	0

70.00.00

	Vispārējā kārtībā sadalāmā dotācija no vispārējiem ieņēmumiem	2 459 543	2 025 941	0	0
	Izdevumi – kopā	2 587 690	2 220 540	145 179	0
	Uzturēšanas izdevumi	2 570 616	2 203 466	145 179	0
	Kārtējie izdevumi	2 570 616	2 203 466	145 179	0
	Atlīdzība	1 861 442	1 513 905	0	0
	Atalgojums	1 433 301	1 165 208	0	0
	Preces un pakalpojumi	709 174	689 561	145 179	0
	Kapitālie izdevumi	17 074	17 074	0	0
	Pamatkapitāla veidošana	17 074	17 074	0	0
70.05.00	Tehniskā palīdzība ERAF, ESE, KF apgūšanai (2007–2013)				
	0101110000 Citi Eiropas Savienības politiku instrumenti				
	Resursi izdevumu segšanai	2 459 543	2 025 941	0	0
	Dotācija no vispārējiem ieņēmumiem	2 459 543	2 025 941	0	0
	Vispārējā kārtībā sadalāmā dotācija no vispārējiem ieņēmumiem	2 459 543	2 025 941	0	0
	Izdevumi – kopā	2 459 543	2 025 941	0	0
	Uzturēšanas izdevumi	2 442 469	2 008 867	0	0
	Kārtējie izdevumi	2 442 469	2 008 867	0	0
	Atlīdzība	1 861 442	1 513 905	0	0
	Atalgojums	1 433 301	1 165 208	0	0
	Preces un pakalpojumi	581 027	494 962	0	0
	Kapitālie izdevumi	17 074	17 074	0	0
	Pamatkapitāla veidošana	17 074	17 074	0	0
	Ekonomikas ministrijas kā Eiropas Savienības fondu atbildīgās iestādes darbības programmu vadības funkciju nodrošināšanas tehniskā palīdzība	VSID/ TP/ CFLA/ 11/15			
	Resursi izdevumu segšanai	977 016	977 016	0	0
	Dotācija no vispārējiem ieņēmumiem	977 016	977 016	0	0
	Vispārējā kārtībā sadalāmā dotācija no vispārējiem ieņēmumiem	977 016	977 016	0	0
	Izdevumi – kopā	977 016	977 016	0	0
	Uzturēšanas izdevumi	959 942	959 942	0	0
	Kārtējie izdevumi	959 942	959 942	0	0
	Atlīdzība	647 407	647 407	0	0
	Atalgojums	498 005	498 005	0	0
	Preces un pakalpojumi	312 535	312 535	0	0
	Kapitālie izdevumi	17 074	17 074	0	0
	Pamatkapitāla veidošana	17 074	17 074	0	0
	Atbalsts LIAA Eiropas Savienības fondu darbības programmu vadības funkciju nodrošināšanai	VSID/ TP/ CFLA/ 11/07			
	Resursi izdevumu segšanai	1 482 527	1 048 925	0	0
	Dotācija no vispārējiem ieņēmumiem	1 482 527	1 048 925	0	0
	Vispārējā kārtībā sadalāmā dotācija no vispārējiem ieņēmumiem	1 482 527	1 048 925	0	0
	Izdevumi – kopā	1 482 527	1 048 925	0	0
	Uzturēšanas izdevumi	1 482 527	1 048 925	0	0
	Kārtējie izdevumi	1 482 527	1 048 925	0	0

	Atlīdzība	1 214 035	866 498	0	0
	Atalgojums	935 296	667 203	0	0
	Preces un pakalpojumi	268 492	182 427	0	0
70.06.00	Latvijas pārstāvju ceļa izdevumu kompensācija, dodoties uz Eiropas Savienības Padomes darba grupu sanāksmēm un Padomes sanāksmēm				
	0101110000 Citi Eiropas Savienības politiku instrumenti				
	Resursi izdevumu segšanai	128 147	194 599	145 179	0
	Transferti	128 147	194 599	145 179	0
	Valsts budžeta transferti	128 147	194 599	145 179	0
	Valsts pamatbudžeta savstarpējie transferti	128 147	194 599	145 179	0
	Valsts pamatbudžeta iestāžu saņemtie transferti no valsts pamatbudžeta	128 147	194 599	145 179	0
	Valsts pamatbudžeta iestāžu saņemtie transferti no ārvalstu finanšu palīdzības līdzekļiem	128 147	194 599	145 179	0
	Izdevumi – kopā	128 147	194 599	145 179	0
	Uzturēšanas izdevumi	128 147	194 599	145 179	0
	Kārtējie izdevumi	128 147	194 599	145 179	0
	Preces un pakalpojumi	128 147	194 599	145 179	0
	Latvijas pārstāvju ceļa izdevumu kompensācija, dodoties uz Eiropas Savienības Padomes darba grupu sanāksmēm un Padomes sanāksmēm				
	Resursi izdevumu segšanai	128 147	194 599	145 179	0
	Transferti	128 147	194 599	145 179	0
	Valsts budžeta transferti	128 147	194 599	145 179	0
	Valsts pamatbudžeta savstarpējie transferti	128 147	194 599	145 179	0
	Valsts pamatbudžeta iestāžu saņemtie transferti no valsts pamatbudžeta	128 147	194 599	145 179	0
	Valsts pamatbudžeta iestāžu saņemtie transferti no ārvalstu finanšu palīdzības līdzekļiem	128 147	194 599	145 179	0
	Izdevumi – kopā	128 147	194 599	145 179	0
	Uzturēšanas izdevumi	128 147	194 599	145 179	0
	Kārtējie izdevumi	128 147	194 599	145 179	0
Preces un pakalpojumi	128 147	194 599	145 179	0	
	13 Finanšu ministrija				
	0101110000 Citi Eiropas Savienības politiku instrumenti				
	Resursi izdevumu segšanai	21 031 021	21 354 399	3 145 389	0
	Transferti	88 139	141 526	67 636	0
	Valsts budžeta transferti	88 139	141 526	67 636	0
	Valsts pamatbudžeta savstarpējie transferti	88 139	141 526	67 636	0
	Valsts pamatbudžeta iestāžu saņemtie transferti no valsts pamatbudžeta	88 139	141 526	67 636	0
	Valsts pamatbudžeta iestāžu saņemtie transferti no ārvalstu finanšu palīdzības līdzekļiem	88 139	141 526	67 636	0
	Dotācija no vispārējiem ieņēmumiem	20 942 882	21 212 873	3 077 753	0

	Vispārējā kārtībā sadalāmā dotācija no vispārējiem ieņēmumiem	5 906 211	2 780 290	0	0
	Dotācija no vispārējiem ieņēmumiem atmaksām valsts pamatbudžetā	15 036 671	18 432 583	3 077 753	0
	Izdevumi – kopā	21 031 021	21 354 399	3 145 389	0
	Uzturēšanas izdevumi	20 603 981	21 077 264	3 121 226	0
	Kārtējie izdevumi	5 869 849	2 899 470	67 636	0
	Atlīdzība	4 298 423	2 291 629	0	0
	Atalgojums	3 258 099	1 788 219	0	0
	Preces un pakalpojumi	1 571 426	607 841	67 636	0
	Uzturēšanas izdevumu transferti	14 734 132	18 177 794	3 053 590	0
	Atmaksa valsts budžetā par veiktajiem uzturēšanas izdevumiem	14 734 132	18 177 794	3 053 590	0
	Kapitālie izdevumi	427 040	277 135	24 163	0
	Pamatkapitāla veidošana	124 501	22 346	0	0
	Kapitālo izdevumu transferti	302 539	254 789	24 163	0
	Atmaksa valsts budžetā par veiktajiem kapitālajiem izdevumiem	302 539	254 789	24 163	0
70.00.00	Citu Eiropas Savienības politiku instrumentu projektu un pasākumu īstenošana				
	0101110000 Citi Eiropas Savienības politiku instrumenti				
	Resursi izdevumu segšanai	21 031 021	21 354 399	3 145 389	0
	Transferti	88 139	141 526	67 636	0
	Valsts budžeta transferti	88 139	141 526	67 636	0
	Valsts pamatbudžeta savstarpējie transferti	88 139	141 526	67 636	0
	Valsts pamatbudžeta iestāžu saņemtie transferti no valsts pamatbudžeta	88 139	141 526	67 636	0
	Valsts pamatbudžeta iestāžu saņemtie transferti no ārvalstu finanšu palīdzības līdzekļiem	88 139	141 526	67 636	0
	Dotācija no vispārējiem ieņēmumiem	20 942 882	21 212 873	3 077 753	0
	Vispārējā kārtībā sadalāmā dotācija no vispārējiem ieņēmumiem	5 906 211	2 780 290	0	0
	Dotācija no vispārējiem ieņēmumiem atmaksām valsts pamatbudžetā	15 036 671	18 432 583	3 077 753	0
	Izdevumi – kopā	21 031 021	21 354 399	3 145 389	0
	Uzturēšanas izdevumi	20 603 981	21 077 264	3 121 226	0
	Kārtējie izdevumi	5 869 849	2 899 470	67 636	0
	Atlīdzība	4 298 423	2 291 629	0	0
	Atalgojums	3 258 099	1 788 219	0	0
	Preces un pakalpojumi	1 571 426	607 841	67 636	0
	Uzturēšanas izdevumu transferti	14 734 132	18 177 794	3 053 590	0
	Atmaksa valsts budžetā par veiktajiem uzturēšanas izdevumiem	14 734 132	18 177 794	3 053 590	0
	Kapitālie izdevumi	427 040	277 135	24 163	0
	Pamatkapitāla veidošana	124 501	22 346	0	0
	Kapitālo izdevumu transferti	302 539	254 789	24 163	0
	Atmaksa valsts budžetā par veiktajiem kapitālajiem izdevumiem	302 539	254 789	24 163	0

70.02.00	Atmaksas valsts pamatbudžetā par ERAF, ESF, KF finansējumu (2007–2013)				
	0101110000 Citi Eiropas Savienības politiku instrumenti				
	Resursi izdevumu segšanai	15 036 671	18 432 583	3 077 753	0
	Dotācija no vispārējiem ieņēmumiem	15 036 671	18 432 583	3 077 753	0
	Dotācija no vispārējiem ieņēmumiem atmaksām valsts pamatbudžetā	15 036 671	18 432 583	3 077 753	0
	Izdevumi – kopā	15 036 671	18 432 583	3 077 753	0
	Uzturēšanas izdevumi	14 734 132	18 177 794	3 053 590	0
	Uzturēšanas izdevumu transferti	14 734 132	18 177 794	3 053 590	0
	Atmaksa valsts budžetā par veiktajiem uzturēšanas izdevumiem	14 734 132	18 177 794	3 053 590	0
	Kapitālie izdevumi	302 539	254 789	24 163	0
	Kapitālo izdevumu transferti	302 539	254 789	24 163	0
	Atmaksa valsts budžetā par veiktajiem kapitālajiem izdevumiem	302 539	254 789	24 163	0
	Infrastruktūra un pakalpojumi				
	3.8.1.1. Atbalsts Kohēzijas fonda (KF) vadībai	CESPI/ FM/001			
	Resursi izdevumu segšanai	1 593 237	2 671 836	421 206	0
	Dotācija no vispārējiem ieņēmumiem	1 593 237	2 671 836	421 206	0
	Dotācija no vispārējiem ieņēmumiem atmaksām valsts pamatbudžetā	1 593 237	2 671 836	421 206	0
	Izdevumi – kopā	1 593 237	2 671 836	421 206	0
	Uzturēšanas izdevumi	1 561 598	2 640 161	421 163	0
	Uzturēšanas izdevumu transferti	1 561 598	2 640 161	421 163	0
	Atmaksa valsts budžetā par veiktajiem uzturēšanas izdevumiem	1 561 598	2 640 161	421 163	0
	Kapitālie izdevumi	31 639	31 675	43	0
	Kapitālo izdevumu transferti	31 639	31 675	43	0
	Atmaksa valsts budžetā par veiktajiem kapitālajiem izdevumiem	31 639	31 675	43	0
	Infrastruktūra un pakalpojumi				
	3.7.1.1. Atbalsts darbības programmas “Infrastruktūra un pakalpojumi” vadībai	CESPI/ FM/002			
	Resursi izdevumu segšanai	8 700 807	10 590 991	1 540 710	0
	Dotācija no vispārējiem ieņēmumiem	8 700 807	10 590 991	1 540 710	0
	Dotācija no vispārējiem ieņēmumiem atmaksām valsts pamatbudžetā	8 700 807	10 590 991	1 540 710	0
	Izdevumi – kopā	8 700 807	10 590 991	1 540 710	0
	Uzturēšanas izdevumi	8 476 803	10 437 295	1 526 702	0
	Uzturēšanas izdevumu transferti	8 476 803	10 437 295	1 526 702	0
	Atmaksa valsts budžetā par veiktajiem uzturēšanas izdevumiem	8 476 803	10 437 295	1 526 702	0
	Kapitālie izdevumi	224 004	153 696	14 008	0
	Kapitālo izdevumu transferti	224 004	153 696	14 008	0
	Atmaksa valsts budžetā par veiktajiem kapitālajiem izdevumiem	224 004	153 696	14 008	0
	Uzņēmējdarbība un inovācija				
	2.4.1.1. Atbalsts darbības programmas “Uzņēmējdarbība un inovācijas” vadībai	CESPI/ FM/003			
	Resursi izdevumu segšanai	3 106 832	3 641 261	853 398	0

	Dotācija no vispārējiem ieņēmumiem	3 106 832	3 641 261	853 398	0
	Dotācija no vispārējiem ieņēmumiem atmaksām valsts pamatbudžetā	3 106 832	3 641 261	853 398	0
	Izdevumi – kopā	3 106 832	3 641 261	853 398	0
	Uzturēšanas izdevumi	3 059 936	3 571 843	843 286	0
	Uzturēšanas izdevumu transferti	3 059 936	3 571 843	843 286	0
	Atmaksa valsts budžetā par veiktajiem uzturēšanas izdevumiem	3 059 936	3 571 843	843 286	0
	Kapitālie izdevumi	46 896	69 418	10 112	0
	Kapitālo izdevumu transferti	46 896	69 418	10 112	0
	Atmaksa valsts budžetā par veiktajiem kapitālajiem izdevumiem	46 896	69 418	10 112	0
	Cilvēkresursi un nodarbinātība				
	1.6.1.1. Atbalsts darbības programmas “Cilvēkresursi un nodarbinātība” vadībai	CESPI/	FM/004		
	Resursi izdevumu segšanai	1 635 795	1 528 495	262 439	0
	Dotācija no vispārējiem ieņēmumiem	1 635 795	1 528 495	262 439	0
	Dotācija no vispārējiem ieņēmumiem atmaksām valsts pamatbudžetā	1 635 795	1 528 495	262 439	0
	Izdevumi – kopā	1 635 795	1 528 495	262 439	0
	Uzturēšanas izdevumi	1 635 795	1 528 495	262 439	0
	Uzturēšanas izdevumu transferti	1 635 795	1 528 495	262 439	0
	Atmaksa valsts budžetā par veiktajiem uzturēšanas izdevumiem	1 635 795	1 528 495	262 439	0
70.05.00	Tehniskā palīdzība ERAF, ESE, KF apgūšanai (2007–2013)				
	0101110000 Citi Eiropas Savienības politiku instrumenti				
	Resursi izdevumu segšanai	5 906 211	2 780 290	0	0
	Dotācija no vispārējiem ieņēmumiem	5 906 211	2 780 290	0	0
	Vispārējā kārtībā sadalāmā dotācija no vispārējiem ieņēmumiem	5 906 211	2 780 290	0	0
	Izdevumi – kopā	5 906 211	2 780 290	0	0
	Uzturēšanas izdevumi	5 781 710	2 757 944	0	0
	Kārtējie izdevumi	5 781 710	2 757 944	0	0
	Atlīdzība	4 298 423	2 291 629	0	0
	Atalgojums	3 258 099	1 788 219	0	0
	Preces un pakalpojumi	1 483 287	466 315	0	0
	Kapitālie izdevumi	124 501	22 346	0	0
	Pamatkapitāla veidošana	124 501	22 346	0	0
	Tehniskā palīdzība Centrālās finanšu un līgumu aģentūras darbības nodrošināšanai	VSID/	TP/	CFLA/	08/01
	Resursi izdevumu segšanai	2 464 926	974 685	0	0
	Dotācija no vispārējiem ieņēmumiem	2 464 926	974 685	0	0
	Vispārējā kārtībā sadalāmā dotācija no vispārējiem ieņēmumiem	2 464 926	974 685	0	0
	Izdevumi – kopā	2 464 926	974 685	0	0
	Uzturēšanas izdevumi	2 372 439	974 685	0	0
	Kārtējie izdevumi	2 372 439	974 685	0	0
	Atlīdzība	1 949 820	974 685	0	0
	Atalgojums	1 482 604	785 467	0	0
	Preces un pakalpojumi	422 619	0	0	0

Kapitālie izdevumi		92 487	0	0	0
Pamatkapitāla veidošana		92 487	0	0	0
Tehniskā palīdzība Iepirkumu uzraudzības birojam Eiropas Savienības fondu administrēšanā un uzraudzībā	VSID/ TP/ CFLA/ 11/18				
Resursi izdevumu segšanai		151 523	151 419	0	0
Dotācija no vispārējiem ieņēmumiem		151 523	151 419	0	0
Vispārējā kārtībā sadalāmā dotācija no vispārējiem ieņēmumiem		151 523	151 419	0	0
Izdevumi – kopā		151 523	151 419	0	0
Uzturēšanas izdevumi		151 523	151 419	0	0
Kārtējie izdevumi		151 523	151 419	0	0
Atlīdzība		115 039	115 039	0	0
Atalgojums		85 998	85 998	0	0
Preces un pakalpojumi		36 484	36 380	0	0
Tehniskā palīdzība Eiropas Savienības fondu atbildīgajai un vadošajai iestādei Latvijā	VSID/ TP/ CFLA/ 11/25				
Resursi izdevumu segšanai		2 296 822	887 510	0	0
Dotācija no vispārējiem ieņēmumiem		2 296 822	887 510	0	0
Vispārējā kārtībā sadalāmā dotācija no vispārējiem ieņēmumiem		2 296 822	887 510	0	0
Izdevumi – kopā		2 296 822	887 510	0	0
Uzturēšanas izdevumi		2 268 365	869 013	0	0
Kārtējie izdevumi		2 268 365	869 013	0	0
Atlīdzība		1 613 835	652 154	0	0
Atalgojums		1 217 978	498 005	0	0
Preces un pakalpojumi		654 530	216 859	0	0
Kapitālie izdevumi		28 457	18 497	0	0
Pamatkapitāla veidošana		28 457	18 497	0	0
Tehniskā palīdzība Finanšu ministrijai kā Eiropas Savienības fondu revīzijas iestādei	VSID/ TP/ CFLA/ 11/12				
Resursi izdevumu segšanai		786 746	675 614	0	0
Dotācija no vispārējiem ieņēmumiem		786 746	675 614	0	0
Vispārējā kārtībā sadalāmā dotācija no vispārējiem ieņēmumiem		786 746	675 614	0	0
Izdevumi – kopā		786 746	675 614	0	0
Uzturēšanas izdevumi		783 189	671 765	0	0
Kārtējie izdevumi		783 189	671 765	0	0
Atlīdzība		479 177	479 177	0	0
Atalgojums		363 542	363 542	0	0
Preces un pakalpojumi		304 012	192 588	0	0
Kapitālie izdevumi		3 557	3 849	0	0
Pamatkapitāla veidošana		3 557	3 849	0	0
Tehniskā palīdzība Valsts kases kā sertifikācijas iestādes un maksājumu iestādes darbības nodrošināšanai	VSID/ TP/ CFLA/ 11/04				
Resursi izdevumu segšanai		92 060	91 062	0	0
Dotācija no vispārējiem ieņēmumiem		92 060	91 062	0	0

	Vispārējā kārtībā sadalāmā dotācija no vispārējiem ieņēmumiem	92 060	91 062	0	0
	Izdevumi – kopā	92 060	91 062	0	0
	Uzturēšanas izdevumi	92 060	91 062	0	0
	Kārtējie izdevumi	92 060	91 062	0	0
	Atlīdzība	70 717	70 574	0	0
	Atalgojums	55 207	55 207	0	0
	Preces un pakalpojumi	21 343	20 488	0	0
	Tehniskā palīdzība horizontālās prioritātes “Makroekonomiskā stabilitāte” koordinēšanai Finanšu ministrijā	VSID/TP/CFLA/11/24			
	Resursi izdevumu segšanai	114 134	0	0	0
	Dotācija no vispārējiem ieņēmumiem	114 134	0	0	0
	Vispārējā kārtībā sadalāmā dotācija no vispārējiem ieņēmumiem	114 134	0	0	0
	Izdevumi – kopā	114 134	0	0	0
	Uzturēšanas izdevumi	114 134	0	0	0
	Kārtējie izdevumi	114 134	0	0	0
	Atlīdzība	69 835	0	0	0
	Atalgojums	52 770	0	0	0
	Preces un pakalpojumi	44 299	0	0	0
70.07.00	Latvijas pārstāvju ceļa izdevumu kompensācija, dodoties uz Eiropas Savienības Padomes darba grupu sanāksmēm un Padomes sanāksmēm				
	0101110000 Citi Eiropas Savienības politiku instrumenti				
	Resursi izdevumu segšanai	88 139	141 526	67 636	0
	Transferti	88 139	141 526	67 636	0
	Valsts budžeta transferti	88 139	141 526	67 636	0
	Valsts pamatbudžeta savstarpējie transferti	88 139	141 526	67 636	0
	Valsts pamatbudžeta iestāžu saņemtie transferti no valsts pamatbudžeta	88 139	141 526	67 636	0
	Valsts pamatbudžeta iestāžu saņemtie transferti no ārvalstu finanšu palīdzības līdzekļiem	88 139	141 526	67 636	0
	Izdevumi – kopā	88 139	141 526	67 636	0
	Uzturēšanas izdevumi	88 139	141 526	67 636	0
	Kārtējie izdevumi	88 139	141 526	67 636	0
	Preces un pakalpojumi	88 139	141 526	67 636	0
	Latvijas pārstāvju ceļa izdevumu kompensācija, dodoties uz Eiropas Savienības Padomes darba grupu sanāksmēm un Padomes sanāksmēm	CESPI/AM/001			
	Resursi izdevumu segšanai	88 139	141 526	67 636	0
	Transferti	88 139	141 526	67 636	0
	Valsts budžeta transferti	88 139	141 526	67 636	0
	Valsts pamatbudžeta savstarpējie transferti	88 139	141 526	67 636	0
	Valsts pamatbudžeta iestāžu saņemtie transferti no valsts pamatbudžeta	88 139	141 526	67 636	0
	Valsts pamatbudžeta iestāžu saņemtie transferti no ārvalstu finanšu palīdzības līdzekļiem	88 139	141 526	67 636	0

Izdevumi – kopā	88 139	141 526	67 636	0
Uzturēšanas izdevumi	88 139	141 526	67 636	0
Kārtējie izdevumi	88 139	141 526	67 636	0
Preces un pakalpojumi	88 139	141 526	67 636	0
14 Iekšlietu ministrija				
0101110000 Citi Eiropas				
Savienības politiku instrumenti				
Resursi izdevumu segšanai	10 149 498	6 232 283	5 665 569	122 132
Ārvalstu finanšu palīdzība iestādes ieņēmumos	3 802 705	4 918 204	5 568 724	97 706
Ārvalstu finanšu palīdzība atmaksām valsts pamatbudžetam	3 704 999	4 820 498	5 471 019	0
Transferti	85 462	121 182	72 419	0
Valsts budžeta transferti	85 462	121 182	72 419	0
Valsts pamatbudžeta savstarpējie transferti	85 462	121 182	72 419	0
Valsts pamatbudžeta iestāžu saņemtie transferti no valsts pamatbudžeta	85 462	121 182	72 419	0
Valsts pamatbudžeta iestāžu saņemtie transferti no ārvalstu finanšu palīdzības līdzekļiem	85 462	121 182	72 419	0
Dotācija no vispārējiem ieņēmumiem	6 261 331	1 192 897	24 426	24 426
Vispārējā kārtībā sadalāmā dotācija no vispārējiem ieņēmumiem	6 261 331	1 192 897	24 426	24 426
Izdevumi – kopā	10 149 498	6 232 283	5 665 569	122 132
Uzturēšanas izdevumi	3 254 637	3 876 393	1 997 918	119 713
Kārtējie izdevumi	1 621 862	736 679	192 131	119 713
Atlīdzība	700 256	356 144	81 414	81 414
Atalgojums	548 492	281 313	62 692	62 691
Preces un pakalpojumi	921 606	380 535	110 717	38 299
Subsīdijas, dotācijas un sociālie pabalsti	243 827	151 002	0	0
Subsīdijas un dotācijas	242 526	151 002	0	0
Sociālie pabalsti	1 301	0	0	0
Uzturēšanas izdevumu transferti	1 388 948	2 988 712	1 805 787	0
Atmaksa valsts budžetā par veiktajiem uzturēšanas izdevumiem	1 388 948	2 988 712	1 805 787	0
Kapitālie izdevumi	6 894 861	2 355 890	3 667 651	2 419
Pamatkapitāla veidošana	4 578 810	524 104	2 419	2 419
Kapitālo izdevumu transferti	2 316 051	1 831 786	3 665 232	0
Atmaksa valsts budžetā par veiktajiem kapitālajiem izdevumiem	2 316 051	1 831 786	3 665 232	0
Citu Eiropas Savienības politiku instrumentu projektu un pasākumu īstenošana				
0101110000 Citi Eiropas				
Savienības politiku instrumenti				
Resursi izdevumu segšanai	10 149 498	6 232 283	5 665 569	122 132
Ārvalstu finanšu palīdzība iestādes ieņēmumos	3 802 705	4 918 204	5 568 724	97 706
Ārvalstu finanšu palīdzība atmaksām valsts pamatbudžetam	3 704 999	4 820 498	5 471 019	0
Transferti	85 462	121 182	72 419	0
Valsts budžeta transferti	85 462	121 182	72 419	0

70.00.00

	Valsts pamatbudžeta savstarpējie transferti	85 462	121 182	72 419	0
	Valsts pamatbudžeta iestāžu saņemtie transferti no valsts pamatbudžeta	85 462	121 182	72 419	0
	Valsts pamatbudžeta iestāžu saņemtie transferti no ārvalstu finanšu palīdzības līdzekļiem	85 462	121 182	72 419	0
	Dotācija no vispārējiem ieņēmumiem	6 261 331	1 192 897	24 426	24 426
	Vispārējā kārtībā sadalāmā dotācija no vispārējiem ieņēmumiem	6 261 331	1 192 897	24 426	24 426
	Izdevumi – kopā	10 149 498	6 232 283	5 665 569	122 132
	Uzturēšanas izdevumi	3 254 637	3 876 393	1 997 918	119 713
	Kārtējie izdevumi	1 621 862	736 679	192 131	119 713
	Atlīdzība	700 256	356 144	81 414	81 414
	Atalgojums	548 492	281 313	62 692	62 691
	Preces un pakalpojumi	921 606	380 535	110 717	38 299
	Subsīdijas, dotācijas un sociālie pabalsti	243 827	151 002	0	0
	Subsīdijas un dotācijas	242 526	151 002	0	0
	Sociālie pabalsti	1 301	0	0	0
	Uzturēšanas izdevumu transferti	1 388 948	2 988 712	1 805 787	0
	Atmaksa valsts budžetā par veiktajiem uzturēšanas izdevumiem	1 388 948	2 988 712	1 805 787	0
	Kapitālie izdevumi	6 894 861	2 355 890	3 667 651	2 419
	Pamatkapitāla veidošana	4 578 810	524 104	2 419	2 419
	Kapitālo izdevumu transferti	2 316 051	1 831 786	3 665 232	0
	Atmaksa valsts budžetā par veiktajiem kapitālajiem izdevumiem	2 316 051	1 831 786	3 665 232	0
70.02.00	Atmaksas valsts pamatbudžetā par Vispārīgās programmas “Solidaritāte un migrācijas plūsmu pārvaldība” fondu finansējumu (2007–2013)				
	0101110000 Citi Eiropas Savienības politiku instrumenti				
	Resursi izdevumu segšanai	3 704 999	4 820 498	5 471 019	0
	Ārvalstu finanšu palīdzība iestādes ieņēmumos	3 704 999	4 820 498	5 471 019	0
	Ārvalstu finanšu palīdzība atmaksām valsts pamatbudžetam	3 704 999	4 820 498	5 471 019	0
	Izdevumi – kopā	3 704 999	4 820 498	5 471 019	0
	Uzturēšanas izdevumi	1 388 948	2 988 712	1 805 787	0
	Uzturēšanas izdevumu transferti	1 388 948	2 988 712	1 805 787	0
	Atmaksa valsts budžetā par veiktajiem uzturēšanas izdevumiem	1 388 948	2 988 712	1 805 787	0
	Kapitālie izdevumi	2 316 051	1 831 786	3 665 232	0
	Kapitālo izdevumu transferti	2 316 051	1 831 786	3 665 232	0
	Atmaksa valsts budžetā par veiktajiem kapitālajiem izdevumiem	2 316 051	1 831 786	3 665 232	0
	Atmaksas valsts pamatbudžetā par Solidaritātes un migrācijas plūsmu pārvaldīšanas pamatprogrammas fondu finansējumu				
	Resursi izdevumu segšanai	3 704 999	4 820 498	5 471 019	0
	Ārvalstu finanšu palīdzība iestādes ieņēmumos	3 704 999	4 820 498	5 471 019	0

 CESPI/
IEM/02

	Ārvalstu finanšu palīdzība atmaksām valsts pamatbudžetam	3 704 999	4 820 498	5 471 019	0
	Izdevumi – kopā	3 704 999	4 820 498	5 471 019	0
	Uzturēšanas izdevumi	1 388 948	2 988 712	1 805 787	0
	Uzturēšanas izdevumu transferti	1 388 948	2 988 712	1 805 787	0
	Atmaksa valsts budžetā par veiktajiem uzturēšanas izdevumiem	1 388 948	2 988 712	1 805 787	0
	Kapitālie izdevumi	2 316 051	1 831 786	3 665 232	0
	Kapitālo izdevumu transferti	2 316 051	1 831 786	3 665 232	0
	Atmaksa valsts budžetā par veiktajiem kapitālajiem izdevumiem	2 316 051	1 831 786	3 665 232	0
70.06.00	Eiropas migrācijas tīkla projektu un pasākumu īstenošana				
	0101110000 Citi Eiropas Savienības politiku instrumenti				
	Resursi izdevumu segšanai	122 132	122 132	122 131	122 132
	Ārvalstu finanšu palīdzība iestādes ieņēmumos	97 706	97 706	97 705	97 706
	Dotācija no vispārējiem ieņēmumiem	24 426	24 426	24 426	24 426
	Vispārējā kārtībā sadalāmā dotācija no vispārējiem ieņēmumiem	24 426	24 426	24 426	24 426
	Izdevumi – kopā	122 132	122 132	122 131	122 132
	Uzturēšanas izdevumi	119 713	119 713	119 712	119 713
	Kārtējie izdevumi	119 713	119 713	119 712	119 713
	Atlīdzība	81 414	81 414	81 414	81 414
	Atalgojums	62 692	62 692	62 692	62 691
	Preces un pakalpojumi	38 299	38 299	38 298	38 299
	Kapitālie izdevumi	2 419	2 419	2 419	2 419
	Pamatkapitāla veidošana	2 419	2 419	2 419	2 419
	Eiropas migrācijas tīkla projektu un pasākumu īstenošana				
	Resursi izdevumu segšanai	122 132	122 132	122 131	122 132
	Ārvalstu finanšu palīdzība iestādes ieņēmumos	97 706	97 706	97 705	97 706
	Dotācija no vispārējiem ieņēmumiem	24 426	24 426	24 426	24 426
	Vispārējā kārtībā sadalāmā dotācija no vispārējiem ieņēmumiem	24 426	24 426	24 426	24 426
	Izdevumi – kopā	122 132	122 132	122 131	122 132
	Uzturēšanas izdevumi	119 713	119 713	119 712	119 713
	Kārtējie izdevumi	119 713	119 713	119 712	119 713
	Atlīdzība	81 414	81 414	81 414	81 414
	Atalgojums	62 692	62 692	62 692	62 691
	Preces un pakalpojumi	38 299	38 299	38 298	38 299
	Kapitālie izdevumi	2 419	2 419	2 419	2 419
	Pamatkapitāla veidošana	2 419	2 419	2 419	2 419
	Tehniskā palīdzība Vispārīgās programmas “Solidaritāte un migrācijas plūsmu pārvaldība” fondu apgūšanai (2007–2013)				
70.08.00	0101110000 Citi Eiropas Savienības politiku instrumenti				
	Resursi izdevumu segšanai	298 803	102 953	0	0
	Dotācija no vispārējiem ieņēmumiem	298 803	102 953	0	0
	Vispārējā kārtībā sadalāmā dotācija no vispārējiem ieņēmumiem	298 803	102 953	0	0

	Izdevumi – kopā	298 803	102 953	0	0
	Uzturēšanas izdevumi	298 803	102 953	0	0
	Kārtējie izdevumi	298 803	102 953	0	0
	Atlīdzība	270 346	99 601	0	0
	Atalgojums	206 861	78 331	0	0
	Preces un pakalpojumi	28 457	3 352	0	0
	Vadošās iestādes tehniskā palīdzība				
	CESPI/ IEM/08				
	Resursi izdevumu segšanai	298 803	102 953	0	0
	Dotācija no vispārējiem ieņēmumiem	298 803	102 953	0	0
	Vispārējā kārtībā sadalāmā dotācija no vispārējiem ieņēmumiem	298 803	102 953	0	0
	Izdevumi – kopā	298 803	102 953	0	0
	Uzturēšanas izdevumi	298 803	102 953	0	0
	Kārtējie izdevumi	298 803	102 953	0	0
	Atlīdzība	270 346	99 601	0	0
	Atalgojums	206 861	78 331	0	0
	Preces un pakalpojumi	28 457	3 352	0	0
	Vispārīgās programmas “Solidaritāte un migrācijas plūsmu pārvaldība” Eiropas Atgriešanās fonda projektu un pasākumu īstenošana (2007–2013)				
70.09.00	0101110000 Citi Eiropas Savienības politiku instrumenti				
	Resursi izdevumu segšanai	720 322	326 431	0	0
	Dotācija no vispārējiem ieņēmumiem	720 322	326 431	0	0
	Vispārējā kārtībā sadalāmā dotācija no vispārējiem ieņēmumiem	720 322	326 431	0	0
	Izdevumi – kopā	720 322	326 431	0	0
	Uzturēšanas izdevumi	436 731	267 619	0	0
	Kārtējie izdevumi	315 806	183 668	0	0
	Atlīdzība	148 730	80 181	0	0
	Atalgojums	118 907	64 405	0	0
	Preces un pakalpojumi	167 076	103 487	0	0
	Subsīdijas, dotācijas un sociālie pabalsti	120 925	83 951	0	0
	Subsīdijas un dotācijas	120 925	83 951	0	0
	Kapitālie izdevumi	283 591	58 812	0	0
	Pamatkapitāla veidošana	283 591	58 812	0	0
	Vispārīgās programmas “Solidaritāte un migrācijas plūsmu pārvaldība” Eiropas Atgriešanās fonda projektu un pasākumu īstenošana (2007–2013)				
	CESPI/ IEM/09				
	Resursi izdevumu segšanai	720 322	326 431	0	0
	Dotācija no vispārējiem ieņēmumiem	720 322	326 431	0	0
	Vispārējā kārtībā sadalāmā dotācija no vispārējiem ieņēmumiem	720 322	326 431	0	0
	Izdevumi – kopā	720 322	326 431	0	0
	Uzturēšanas izdevumi	436 731	267 619	0	0
	Kārtējie izdevumi	315 806	183 668	0	0
	Atlīdzība	148 730	80 181	0	0
	Atalgojums	118 907	64 405	0	0

	Preces un pakalpojumi	167 076	103 487	0	0
	Subsidijas, dotācijas un sociālie pabalsti	120 925	83 951	0	0
	Subsidijas un dotācijas	120 925	83 951	0	0
	Kapitālie izdevumi	283 591	58 812	0	0
	Pamatkapitāla veidošana	283 591	58 812	0	0
70.10.00	Vispārīgās programmas “Solidaritāte un migrācijas plūsmu pārvaldība” Eiropas Bēgļu fonda III projektu un pasākumu īstenošana (2007–2013)				
	0101110000 Citi Eiropas Savienības politiku instrumenti				
	Resursi izdevumu segšanai	603 840	335 252	0	0
	Dotācija no vispārējiem ieņēmumiem	603 840	335 252	0	0
	Vispārējā kārtībā sadalāmā dotācija no vispārējiem ieņēmumiem	603 840	335 252	0	0
	Izdevumi – kopā	603 840	335 252	0	0
	Uzturēšanas izdevumi	459 782	247 252	0	0
	Kārtējie izdevumi	338 181	180 201	0	0
	Atlīdzība	117 386	65 986	0	0
	Atalgojums	93 375	52 451	0	0
	Preces un pakalpojumi	220 795	114 215	0	0
	Subsidijas, dotācijas un sociālie pabalsti	121 601	67 051	0	0
	Subsidijas un dotācijas	121 601	67 051	0	0
	Kapitālie izdevumi	144 058	88 000	0	0
	Pamatkapitāla veidošana	144 058	88 000	0	0
	Vispārīgās programmas “Solidaritāte un migrācijas plūsmu pārvaldība” Eiropas Bēgļu fonda III projektu un pasākumu īstenošana (2007–2013)				
	Resursi izdevumu segšanai	603 840	335 252	0	0
	Dotācija no vispārējiem ieņēmumiem	603 840	335 252	0	0
	Vispārējā kārtībā sadalāmā dotācija no vispārējiem ieņēmumiem	603 840	335 252	0	0
	Izdevumi – kopā	603 840	335 252	0	0
Uzturēšanas izdevumi	459 782	247 252	0	0	
Kārtējie izdevumi	338 181	180 201	0	0	
Atlīdzība	117 386	65 986	0	0	
Atalgojums	93 375	52 451	0	0	
Preces un pakalpojumi	220 795	114 215	0	0	
Subsidijas, dotācijas un sociālie pabalsti	121 601	67 051	0	0	
Subsidijas un dotācijas	121 601	67 051	0	0	
Kapitālie izdevumi	144 058	88 000	0	0	
Pamatkapitāla veidošana	144 058	88 000	0	0	
70.11.00	Vispārīgās programmas “Solidaritāte un migrācijas plūsmu pārvaldība” Ārējo robežu fonda projektu un projektu un pasākumu īstenošana (2007–2013)				
	0101110000 Citi Eiropas Savienības politiku instrumenti				
	Resursi izdevumu segšanai	4 613 940	403 835	0	0
	Dotācija no vispārējiem ieņēmumiem	4 613 940	403 835	0	0

	Vispārējā kārtībā sadalāmā dotācija no vispārējiem ieņēmumiem	4 613 940	403 835	0	0
	Izdevumi – kopā	4 613 940	403 835	0	0
	Uzturēšanas izdevumi	465 198	28 962	0	0
	Kārtējie izdevumi	465 198	28 962	0	0
	Atlīdzība	81 287	28 962	0	0
	Atalgojums	65 772	23 434	0	0
	Preces un pakalpojumi	383 911	0	0	0
	Kapitālie izdevumi	4 148 742	374 873	0	0
	Pamatkapitāla veidošana	4 148 742	374 873	0	0
	Vispārīgās programmas “Solidaritāte un migrācijas plūsmu pārvaldība” Ārējo robežu fonda projektu un pasākumu īstenošana (2007–2013)				
	Resursi izdevumu segšanai	4 613 940	403 835	0	0
	Dotācija no vispārējiem ieņēmumiem	4 613 940	403 835	0	0
	Vispārējā kārtībā sadalāmā dotācija no vispārējiem ieņēmumiem	4 613 940	403 835	0	0
	Izdevumi – kopā	4 613 940	403 835	0	0
	Uzturēšanas izdevumi	465 198	28 962	0	0
	Kārtējie izdevumi	465 198	28 962	0	0
	Atlīdzība	81 287	28 962	0	0
	Atalgojums	65 772	23 434	0	0
	Preces un pakalpojumi	383 911	0	0	0
	Kapitālie izdevumi	4 148 742	374 873	0	0
	Pamatkapitāla veidošana	4 148 742	374 873	0	0
	Eiropas Savienības Rīcības programmas mūžizglītības jomā projektu un pasākumu īstenošana (2007–2013)				
	010110000 Citi Eiropas Savienības politiku instrumenti				
	Resursi izdevumu segšanai	3 039	0	0	0
	Transferti	3 039	0	0	0
	Valsts budžeta transferti	3 039	0	0	0
	Valsts pamatbudžeta savstarpējie transferti	3 039	0	0	0
	Valsts pamatbudžeta iestāžu saņemtie transferti no valsts pamatbudžeta	3 039	0	0	0
	Valsts pamatbudžeta iestāžu saņemtie transferti no ārvalstu finanšu palīdzības līdzekļiem	3 039	0	0	0
	Izdevumi – kopā	3 039	0	0	0
	Uzturēšanas izdevumi	3 039	0	0	0
	Kārtējie izdevumi	1 738	0	0	0
	Atlīdzība	1 093	0	0	0
	Atalgojums	885	0	0	0
	Preces un pakalpojumi	645	0	0	0
	Subsīdijas, dotācijas un sociālie pabalsti	1 301	0	0	0
	Sociālie pabalsti	1 301	0	0	0
	Eiropas Savienības Rīcības programmas mūžizglītības jomā projektu un pasākumu īstenošana				
	Resursi izdevumu segšanai	3 039	0	0	0

	Transferti	3 039	0	0	0
	Valsts budžeta transferti	3 039	0	0	0
	Valsts pamatbudžeta savstarpējie transferti	3 039	0	0	0
	Valsts pamatbudžeta iestāžu saņemtie transferti no valsts pamatbudžeta	3 039	0	0	0
	Valsts pamatbudžeta iestāžu saņemtie transferti no ārvalstu finanšu palīdzības līdzekļiem	3 039	0	0	0
	Izdevumi – kopā	3 039	0	0	0
	Uzturēšanas izdevumi	3 039	0	0	0
	Kārtējie izdevumi	1 738	0	0	0
	Atlīdzība	1 093	0	0	0
	Atalgojums	885	0	0	0
	Preces un pakalpojumi	645	0	0	0
	Subsidijas, dotācijas un sociālie pabalsti	1 301	0	0	0
	Sociālie pabalsti	1 301	0	0	0
70.16.00	Latvijas pārstāvju ceļa izdevumu kompensācija, dodoties uz Eiropas Savienības Padomes darba grupu sanāksmēm un Padomes sanāksmēm				
	0101110000 Citi Eiropas Savienības politiku instrumenti				
	Resursi izdevumu segšanai	82 423	121 182	72 419	0
	Transferti	82 423	121 182	72 419	0
	Valsts budžeta transferti	82 423	121 182	72 419	0
	Valsts pamatbudžeta savstarpējie transferti	82 423	121 182	72 419	0
	Valsts pamatbudžeta iestāžu saņemtie transferti no valsts pamatbudžeta	82 423	121 182	72 419	0
	Valsts pamatbudžeta iestāžu saņemtie transferti no ārvalstu finanšu palīdzības līdzekļiem	82 423	121 182	72 419	0
	Izdevumi – kopā	82 423	121 182	72 419	0
	Uzturēšanas izdevumi	82 423	121 182	72 419	0
	Kārtējie izdevumi	82 423	121 182	72 419	0
	Preces un pakalpojumi	82 423	121 182	72 419	0
	Latvijas pārstāvju ceļa izdevumu kompensācija, dodoties uz Eiropas Savienības Padomes darba grupu sanāksmēm un Padomes sanāksmēm				
	Resursi izdevumu segšanai	82 423	121 182	72 419	0
	Transferti	82 423	121 182	72 419	0
	Valsts budžeta transferti	82 423	121 182	72 419	0
	Valsts pamatbudžeta savstarpējie transferti	82 423	121 182	72 419	0
	Valsts pamatbudžeta iestāžu saņemtie transferti no valsts pamatbudžeta	82 423	121 182	72 419	0
	Valsts pamatbudžeta iestāžu saņemtie transferti no ārvalstu finanšu palīdzības līdzekļiem	82 423	121 182	72 419	0
	Izdevumi – kopā	82 423	121 182	72 419	0
	Uzturēšanas izdevumi	82 423	121 182	72 419	0
	Kārtējie izdevumi	82 423	121 182	72 419	0
	Preces un pakalpojumi	82 423	121 182	72 419	0

 CESPI/
AM/
001

15 Izglītības un zinātnes ministrija				
0101110000 Citi Eiropas				
Savienības politiku instrumenti				
Resursi izdevumu seġšanai	9 995 973	6 293 203	3 399 098	1 915 146
Ieņēmumi no maksas pakalpojumiem un citi pašu ieņēmumi – kopā	7 114	7 114	0	0
Ārvalstu finanšu palīdzība iestādes ieņēmumos	1 280 825	418 232	216 258	216 258
Transferti	58 504	61 475	43 725	0
Valsts budžeta transferti	38 504	61 475	43 725	0
Valsts pamatbudžeta savstarpējie transferti	38 504	61 475	43 725	0
Valsts pamatbudžeta iestāžu saņemtie transferti no valsts pamatbudžeta	38 504	61 475	43 725	0
Valsts pamatbudžeta iestāžu saņemtie transferti no ārvalstu finanšu palīdzības līdzekļiem	38 504	61 475	43 725	0
Pašvaldību budžeta transferti	20 000	0	0	0
Valsts budžeta iestāžu saņemtie transferti no pašvaldībām	20 000	0	0	0
Valsts budžeta iestāžu saņemtā atmaksa no pašvaldībām par Eiropas Savienības politiku instrumentu un pārējās ārvalstu finanšu palīdzības līdzfinansētajos projektos (pasākumos) piešķirtajiem līdzekļiem	20 000	0	0	0
Dotācija no vispārējiem ieņēmumiem	8 649 530	5 806 382	3 139 115	1 698 888
Vispārējā kārtībā sadalāmā dotācija no vispārējiem ieņēmumiem	8 649 530	5 806 382	3 139 115	1 698 888
Izdevumi – kopā	16 114 322	6 293 203	3 399 098	1 915 146
Uzturēšanas izdevumi	15 851 484	6 111 830	3 327 954	1 915 146
Kārtējie izdevumi	8 927 995	4 897 786	2 113 910	701 102
Atlīdzība	4 815 256	2 756 285	841 586	181 581
Atalgojums	3 777 624	2 214 681	649 874	148 420
Preces un pakalpojumi	4 112 739	2 141 501	1 272 324	519 521
Subsīdijas, dotācijas un sociālie pabalsti	2 436 408	168 394	168 394	168 394
Subsīdijas un dotācijas	1 956 408	168 394	168 394	168 394
Sociālie pabalsti	480 000	0	0	0
Kārtējie maksājumi Eiropas Savienības budžetā un starptautiskā sadarbība	53 216	38 987	38 987	38 987
Starptautiskā sadarbība	53 216	38 987	38 987	38 987
Uzturēšanas izdevumu transferti	4 433 865	1 006 663	1 006 663	1 006 663
Valsts budžeta uzturēšanas izdevumu transferti	45 824	0	0	0
Valsts budžeta uzturēšanas izdevumu transferti no valsts pamatbudžeta uz valsts pamatbudžetu	45 824	0	0	0
Valsts budžeta uzturēšanas izdevumu transferti no valsts pamatbudžeta ārvalstu finanšu palīdzības līdzekļiem uz valsts pamatbudžetu	45 824	0	0	0
Valsts budžeta uzturēšanas izdevumu transferti citiem budžetiem noteiktam mērķim	4 388 041	1 006 663	1 006 663	1 006 663

	Valsts budžeta uzturēšanas izdevumu transferti pašvaldībām Eiropas Savienības politiku instrumentu un pārējās ārvalstu finanšu palīdzības līdzfinansētajiem projektiem (pasākumiem)	496 799	14 039	14 039	14 039
	Valsts budžeta transferti valsts budžeta daļēji finansētām atvasinātām publiskām personām un budžeta nefinansētām iestādēm noteiktam mērķim	3 891 242	992 624	992 624	992 624
	Kapitālie izdevumi	262 838	181 373	71 144	0
	Pamatkapitāla veidošana	262 838	181 373	71 144	0
	Finansiālā bilance	- 6 118 349	0	0	0
	Finansēšana	6 118 349	0	0	0
	Naudas līdzekļi	6 118 349	0	0	0
	Ārvalstu finanšu palīdzības naudas līdzekļu atlikumu izmaiņas palielinājums (-) vai samazinājums (+)	6 118 349	0	0	0
70.00.00	Citu Eiropas Savienības politiku instrumentu projektu un pasākumu īstenošana				
	0101110000 Citi Eiropas Savienības politiku instrumenti				
	Resursi izdevumu segšanai	9 995 973	6 293 203	3 399 098	1 915 146
	Ieņēmumi no maksas pakalpojumiem un citi pašu ieņēmumi – kopā	7 114	7 114	0	0
	Ārvalstu finanšu palīdzība iestādes ieņēmumos	1 280 825	418 232	216 258	216 258
	Transferti	58 504	61 475	43 725	0
	Valsts budžeta transferti	38 504	61 475	43 725	0
	Valsts pamatbudžeta savstarpējie transferti	38 504	61 475	43 725	0
	Valsts pamatbudžeta iestāžu saņemtie transferti no valsts pamatbudžeta	38 504	61 475	43 725	0
	Valsts pamatbudžeta iestāžu saņemtie transferti no ārvalstu finanšu palīdzības līdzekļiem	38 504	61 475	43 725	0
	Pašvaldību budžeta transferti	20 000	0	0	0
	Valsts budžeta iestāžu saņemtie transferti no pašvaldībām	20 000	0	0	0
	Valsts budžeta iestāžu saņemtā atmaksa no pašvaldībām par Eiropas Savienības politiku instrumentu un pārējās ārvalstu finanšu palīdzības līdzfinansētajos projektos (pasākumos) piešķirtajiem līdzekļiem	20 000	0	0	0
	Dotācija no vispārējiem ieņēmumiem	8 649 530	5 806 382	3 139 115	1 698 888
	Vispārējā kārtībā sadalāmā dotācija no vispārējiem ieņēmumiem	8 649 530	5 806 382	3 139 115	1 698 888
	Izdevumi – kopā	16 114 322	6 293 203	3 399 098	1 915 146
	Uzturēšanas izdevumi	15 851 484	6 111 830	3 327 954	1 915 146
	Kārtējie izdevumi	8 927 995	4 897 786	2 113 910	701 102
	Atlīdzība	4 815 256	2 756 285	841 586	181 581
	Atalgojums	3 777 624	2 214 681	649 874	148 420
	Preces un pakalpojumi	4 112 739	2 141 501	1 272 324	519 521

	Subsīdijas, dotācijas un sociālie pabalsti	2 436 408	168 394	168 394	168 394
	Subsīdijas un dotācijas	1 956 408	168 394	168 394	168 394
	Sociālie pabalsti	480 000	0	0	0
	Kārtējie maksājumi Eiropas Savienības budžetā un starptautiskā sadarbība	53 216	38 987	38 987	38 987
	Starptautiskā sadarbība	53 216	38 987	38 987	38 987
	Uzturēšanas izdevumu transferti	4 433 865	1 006 663	1 006 663	1 006 663
	Valsts budžeta uzturēšanas izdevumu transferti	45 824	0	0	0
	Valsts budžeta uzturēšanas izdevumu transferti no valsts pamatbudžeta uz valsts pamatbudžetu	45 824	0	0	0
	Valsts budžeta uzturēšanas izdevumu transferti no valsts pamatbudžeta ārvalstu finanšu palīdzības līdzekļiem uz valsts pamatbudžetu	45 824	0	0	0
	Valsts budžeta uzturēšanas izdevumu transferti citiem budžetiem noteiktam mērķim	4 388 041	1 006 663	1 006 663	1 006 663
	Valsts budžeta uzturēšanas izdevumu transferti pašvaldībām Eiropas Savienības politiku instrumentu un pārējās ārvalstu finanšu palīdzības līdzfinansētajiem projektiem (pasākumiem)	496 799	14 039	14 039	14 039
	Valsts budžeta transferti valsts budžeta daļēji finansētām atvasinātām publiskām personām un budžeta nefinansētām iestādēm noteiktam mērķim	3 891 242	992 624	992 624	992 624
	Kapitālie izdevumi	262 838	181 373	71 144	0
	Pamatkapitāla veidošana	262 838	181 373	71 144	0
	Finansiālā bilance	- 6 118 349	0	0	0
	Finansēšana	6 118 349	0	0	0
	Naudas līdzekļi	6 118 349	0	0	0
	Ārvalstu finanšu palīdzības naudas līdzekļu atlikumu izmaiņas palielinājums (-) vai samazinājums (+)	6 118 349	0	0	0
70.05.00	Tehniskā palīdzība ERAF, ESE, KF apgūšanai (2007–2013)				
	0101110000 Citi Eiropas Savienības politiku instrumenti				
	Resursi izdevumu segšanai	3 909 854	1 095 741	0	0
	Dotācija no vispārējiem ieņēmumiem	3 909 854	1 095 741	0	0
	Vispārējā kārtībā sadalāmā dotācija no vispārējiem ieņēmumiem	3 909 854	1 095 741	0	0
	Izdevumi – kopā	3 909 854	1 095 741	0	0
	Uzturēšanas izdevumi	3 842 618	1 095 741	0	0
	Kārtējie izdevumi	3 842 618	1 095 741	0	0
	Atlīdzība	2 745 366	741 446	0	0
	Atalgojums	2 136 230	578 326	0	0
	Preces un pakalpojumi	1 097 252	354 295	0	0
	Kapitālie izdevumi	67 236	0	0	0
	Pamatkapitāla veidošana	67 236	0	0	0

	Tehniskā palīdzība Izglītības un zinātnes ministrijai kā atbildīgajai iestādei	VSID/ TP/ CFLA/ 11/16			
	Resursi izdevumu segšanai	978 801	0	0	0
	Dotācija no vispārējiem ieņēmumiem	978 801	0	0	0
	Vispārējā kārtībā sadalāmā dotācija no vispārējiem ieņēmumiem	978 801	0	0	0
	Izdevumi – kopā	978 801	0	0	0
	Uzturēšanas izdevumi	954 612	0	0	0
	Kārtējie izdevumi	954 612	0	0	0
	Atlīdzība	677 152	0	0	0
	Atalgojums	536 959	0	0	0
	Preces un pakalpojumi	277 460	0	0	0
	Kapitālie izdevumi	24 189	0	0	0
	Pamatkapitāla veidošana	24 189	0	0	0
	Valsts izglītības attīstības aģentūras tehniskās palīdzības projekts Eiropas Savienības fondu apguvei 2012.–2015. gadam	VSID/ TP/ CFLA/ 11/11			
	Resursi izdevumu segšanai	2 931 053	1 095 741	0	0
	Dotācija no vispārējiem ieņēmumiem	2 931 053	1 095 741	0	0
	Vispārējā kārtībā sadalāmā dotācija no vispārējiem ieņēmumiem	2 931 053	1 095 741	0	0
	Izdevumi – kopā	2 931 053	1 095 741	0	0
	Uzturēšanas izdevumi	2 888 006	1 095 741	0	0
	Kārtējie izdevumi	2 888 006	1 095 741	0	0
	Atlīdzība	2 068 214	741 446	0	0
	Atalgojums	1 599 271	578 326	0	0
	Preces un pakalpojumi	819 792	354 295	0	0
	Kapitālie izdevumi	43 047	0	0	0
	Pamatkapitāla veidošana	43 047	0	0	0
70.06.00	Dalība Eiropas Savienības pētniecības un tehnoloģiju attīstības programmās				
	0101110000 Citi Eiropas Savienības politiku instrumenti				
	Resursi izdevumu segšanai	1 434 870	1 430 871	1 428 872	1 428 872
	Ārvalstu finanšu palīdzība iestādes ieņēmumos	11 999	7 999	6 000	6 000
	Dotācija no vispārējiem ieņēmumiem	1 422 871	1 422 872	1 422 872	1 422 872
	Vispārējā kārtībā sadalāmā dotācija no vispārējiem ieņēmumiem	1 422 871	1 422 872	1 422 872	1 422 872
	Izdevumi – kopā	1 434 870	1 430 871	1 428 872	1 428 872
	Uzturēšanas izdevumi	1 434 870	1 430 871	1 428 872	1 428 872
	Kārtējie izdevumi	403 260	399 260	397 261	397 261
	Atlīdzība	11 923	9 078	8 082	8 082
	Atalgojums	9 605	7 314	6 511	6 511
	Preces un pakalpojumi	391 337	390 182	389 179	389 179
	Kārtējie maksājumi Eiropas Savienības budžetā un starptautiskā sadarbība	38 987	38 987	38 987	38 987
	Starptautiskā sadarbība	38 987	38 987	38 987	38 987
	Uzturēšanas izdevumu transferti	992 623	992 624	992 624	992 624

	Valsts budžeta uzturēšanas izdevumu transferti citiem budžetiem noteiktam mērķim	992 623	992 624	992 624	992 624
	Valsts budžeta transferti valsts budžeta daļēji finansētām atvasinātām publiskām personām un budžeta nefinansētām iestādēm noteiktam mērķim	992 623	992 624	992 624	992 624
	Atbalsts Eiropas Savienības pētniecības un tehnoloģiju attīstības projektu īstenošanai				
	CESPI/IZM/001				
	Resursi izdevumu segšanai	1 434 870	1 430 871	1 428 872	1 428 872
	Ārvalstu finanšu palīdzība iestādes ieņēmumos	11 999	7 999	6 000	6 000
	Dotācija no vispārējiem ieņēmumiem	1 422 871	1 422 872	1 422 872	1 422 872
	Vispārējā kārtībā sadalāmā dotācija no vispārējiem ieņēmumiem	1 422 871	1 422 872	1 422 872	1 422 872
	Izdevumi – kopā	1 434 870	1 430 871	1 428 872	1 428 872
	Uzturēšanas izdevumi	1 434 870	1 430 871	1 428 872	1 428 872
	Kārtējie izdevumi	403 260	399 260	397 261	397 261
	Atlīdzība	11 923	9 078	8 082	8 082
	Atalgojums	9 605	7 314	6 511	6 511
	Preces un pakalpojumi	391 337	390 182	389 179	389 179
	Kārtējie maksājumi Eiropas Savienības budžetā un starptautiskā sadarbība	38 987	38 987	38 987	38 987
	Starptautiskā sadarbība	38 987	38 987	38 987	38 987
	Uzturēšanas izdevumu transferti	992 623	992 624	992 624	992 624
	Valsts budžeta uzturēšanas izdevumu transferti citiem budžetiem noteiktam mērķim	992 623	992 624	992 624	992 624
	Valsts budžeta transferti valsts budžeta daļēji finansētām atvasinātām publiskām personām un budžeta nefinansētām iestādēm noteiktam mērķim	992 623	992 624	992 624	992 624
70.07.00	Eiropas Savienības, starptautiskās sadarbības programmu un inovāciju izglītības jomā īstenošanas nodrošināšana				
	0101110000 Citi Eiropas Savienības politiku instrumenti				
	Resursi izdevumu segšanai	177 859	0	0	0
	Dotācija no vispārējiem ieņēmumiem	177 859	0	0	0
	Vispārējā kārtībā sadalāmā dotācija no vispārējiem ieņēmumiem	177 859	0	0	0
	Izdevumi – kopā	5 777 859	0	0	0
	Uzturēšanas izdevumi	5 777 859	0	0	0
	Kārtējie izdevumi	944 900	0	0	0
	Atlīdzība	92 900	0	0	0
	Atalgojums	75 170	0	0	0
	Preces un pakalpojumi	852 000	0	0	0
	Subsīdijas, dotācijas un sociālie pabalsti	1 600 000	0	0	0
	Subsīdijas un dotācijas	1 120 000	0	0	0
	Sociālie pabalsti	480 000	0	0	0

Kārtējie maksājumi Eiropas Savienības budžetā un starptautiskā sadarbība	14 229	0	0	0
Starptautiskā sadarbība	14 229	0	0	0
Uzturēšanas izdevumu transferti	3 218 730	0	0	0
Valsts budžeta uzturēšanas izdevumu transferti	44 733	0	0	0
Valsts budžeta uzturēšanas izdevumu transferti no valsts pamatbudžeta uz valsts pamatbudžetu	44 733	0	0	0
Valsts budžeta uzturēšanas izdevumu transferti no valsts pamatbudžeta ārvalstu finanšu palīdzības līdzekļiem uz valsts pamatbudžetu	44 733	0	0	0
Valsts budžeta uzturēšanas izdevumu transferti citiem budžetiem noteiktam mērķim	3 173 997	0	0	0
Valsts budžeta uzturēšanas izdevumu transferti pašvaldībām Eiropas Savienības politiku instrumentu un pārējās ārvalstu finanšu palīdzības līdzfinansētajiem projektiem (pasākumiem)	284 760	0	0	0
Valsts budžeta transferti valsts budžeta daļēji finansētām atvasinātām publiskām personām un budžeta nefinansētām iestādēm noteiktam mērķim	2 889 237	0	0	0
Finansiālā bilance	- 5 600 000	0	0	0
Finansēšana	5 600 000	0	0	0
Naudas līdzekļi	5 600 000	0	0	0
Ārvalstu finanšu palīdzības naudas līdzekļu atlikumu izmaiņas palielinājums (-) vai samazinājums (+)	5 600 000	0	0	0
Dalība Eiropas Savienības Rīcības programmā mūžizglītības jomā 2007.–2013. gadam un citās Eiropas Savienības izglītības programmās	CESPI/ IZM/ 002			
Resursi izdevumu segšanai	177 859	0	0	0
Dotācija no vispārējiem ieņēmumiem	177 859	0	0	0
Vispārējā kārtībā sadalāmā dotācija no vispārējiem ieņēmumiem	177 859	0	0	0
Izdevumi – kopā	5 777 859	0	0	0
Uzturēšanas izdevumi	5 777 859	0	0	0
Kārtējie izdevumi	944 900	0	0	0
Atlīdzība	92 900	0	0	0
Atalgojums	75 170	0	0	0
Preces un pakalpojumi	852 000	0	0	0
Subsidijas, dotācijas un sociālie pabalsti	1 600 000	0	0	0
Subsidijas un dotācijas	1 120 000	0	0	0
Sociālie pabalsti	480 000	0	0	0
Kārtējie maksājumi Eiropas Savienības budžetā un starptautiskā sadarbība	14 229	0	0	0
Starptautiskā sadarbība	14 229	0	0	0
Uzturēšanas izdevumu transferti	3 218 730	0	0	0
Valsts budžeta uzturēšanas izdevumu transferti	44 733	0	0	0

	Valsts budžeta uzturēšanas izdevumu transferti no valsts pamatbudžeta uz valsts pamatbudžetu	44 733	0	0	0
	Valsts budžeta uzturēšanas izdevumu transferti no valsts pamatbudžeta ārvalstu finanšu palīdzības līdzekļiem uz valsts pamatbudžetu	44 733	0	0	0
	Valsts budžeta uzturēšanas izdevumu transferti citiem budžetiem noteiktam mērķim	3 173 997	0	0	0
	Valsts budžeta uzturēšanas izdevumu transferti pašvaldībām Eiropas Savienības politiku instrumentu un pārējās ārvalstu finanšu palīdzības līdzfinansētajiem projektiem (pasākumiem)	284 760	0	0	0
	Valsts budžeta transferti valsts budžeta daļēji finansētām atvasinātām publiskām personām un budžeta nefinansētām iestādēm noteiktam mērķim	2 889 237	0	0	0
	Finansiālā bilance	- 5 600 000	0	0	0
	Finansēšana	5 600 000	0	0	0
	Naudas līdzekļi	5 600 000	0	0	0
	Ārvalstu finanšu palīdzības naudas līdzekļu atlikumu izmaiņas palielinājums (-) vai samazinājums (+)	5 600 000	0	0	0
70.08.00	Valsts izglītības attīstības aģentūra				
	0101110000 Citi Eiropas Savienības politiku instrumenti				
	Resursi izdevumu segšanai	2 286 470	2 464 329	1 416 465	0
	Dotācija no vispārējiem ieņēmumiem	2 286 470	2 464 329	1 416 465	0
	Vispārējā kārtībā sadalāmā dotācija no vispārējiem ieņēmumiem	2 286 470	2 464 329	1 416 465	0
	Izdevumi – kopā	2 713 332	2 464 329	1 416 465	0
	Uzturēšanas izdevumi	2 549 602	2 314 828	1 345 321	0
	Kārtējie izdevumi	2 549 602	2 314 828	1 345 321	0
	Atlīdzība	1 373 007	1 422 808	650 472	0
	Atalgojums	1 086 448	1 166 209	493 772	0
	Preces un pakalpojumi	1 176 595	892 020	694 849	0
	Kapitālie izdevumi	163 730	149 501	71 144	0
	Pamatkapitāla veidošana	163 730	149 501	71 144	0
	Finansiālā bilance	- 426 862	0	0	0
	Finansēšana	426 862	0	0	0
	Naudas līdzekļi	426 862	0	0	0
	Ārvalstu finanšu palīdzības naudas līdzekļu atlikumu izmaiņas palielinājums (-) vai samazinājums (+)	426 862	0	0	0
	Dalības Eiropas Savienības Rīcības programmas mūžizglītības jomā 2007.–2013. gadam un citās Eiropas Savienības izglītības programmās administrēšana				
	Resursi izdevumu segšanai	2 286 470	2 464 329	1 416 465	0
	Dotācija no vispārējiem ieņēmumiem	2 286 470	2 464 329	1 416 465	0
	Vispārējā kārtībā sadalāmā dotācija no vispārējiem ieņēmumiem	2 286 470	2 464 329	1 416 465	0

	Izdevumi – kopā	2 713 332	2 464 329	1 416 465	0
	Uzturēšanas izdevumi	2 549 602	2 314 828	1 345 321	0
	Kārtējie izdevumi	2 549 602	2 314 828	1 345 321	0
	Atlidzība	1 373 007	1 422 808	650 472	0
	Atalgojums	1 086 448	1 166 209	493 772	0
	Preces un pakalpojumi	1 176 595	892 020	694 849	0
	Kapitālie izdevumi	163 730	149 501	71 144	0
	Pamatkapitāla veidošana	163 730	149 501	71 144	0
	Finansiālā bilance	- 426 862	0	0	0
	Finansēšana	426 862	0	0	0
	Naudas līdzekļi	426 862	0	0	0
	Ārvalstu finanšu palīdzības naudas līdzekļu atlikumu izmaiņas palielinājums (-) vai samazinājums (+)	426 862	0	0	0
70.09.00	Eiropas Savienības jauniešu neformālās izglītības programma “Jaunatne darbībā” 2007.–2013. gadam 0101110000 Citi Eiropas Savienības politiku instrumenti				
	Resursi izdevumu segšanai	865 500	0	0	0
	Ārvalstu finanšu palīdzība iestādes ieņēmumos	845 500	0	0	0
	Transferti	20 000	0	0	0
	Pašvaldību budžeta transferti	20 000	0	0	0
	Valsts budžeta iestāžu saņemtie transferti no pašvaldībām	20 000	0	0	0
	Valsts budžeta iestāžu saņemtā atmaksa no pašvaldībām par Eiropas Savienības politiku instrumentu un pārējās ārvalstu finanšu palīdzības līdzfinansētajos projektos (pasākumos) piesūktajiem līdzekļiem	20 000	0	0	0
	Izdevumi – kopā	956 987	0	0	0
	Uzturēšanas izdevumi	956 987	0	0	0
	Kārtējie izdevumi	80 500	0	0	0
	Preces un pakalpojumi	80 500	0	0	0
	Subsīdijas, dotācijas un sociālie pabalsti	668 014	0	0	0
	Subsīdijas un dotācijas	668 014	0	0	0
	Uzturēšanas izdevumu transferti	208 473	0	0	0
	Valsts budžeta uzturēšanas izdevumu transferti	1 091	0	0	0
	Valsts budžeta uzturēšanas izdevumu transferti no valsts pamatbudžeta uz valsts pamatbudžetu	1 091	0	0	0
	Valsts budžeta uzturēšanas izdevumu transferti no valsts pamatbudžeta ārvalstu finanšu palīdzības līdzekļiem uz valsts pamatbudžetu	1 091	0	0	0
	Valsts budžeta uzturēšanas izdevumu transferti citiem budžetiem noteiktam mērķim	207 382	0	0	0

Valsts budžeta uzturēšanas izdevumu transferti pašvaldībām Eiropas Savienības politiku instrumentu un pārējās ārvalstu finanšu palīdzības līdzfinansētajiem projektiem (pasākumiem)	198 000	0	0	0
Valsts budžeta transferti valsts budžeta daļēji finansētām atvasinātām publiskām personām un budžeta nefinansētām iestādēm noteiktam mērķim	9 382	0	0	0
Finansiālā bilance	- 91 487	0	0	0
Finansēšana	91 487	0	0	0
Naudas līdzekļi	91 487	0	0	0
Ārvalstu finanšu palīdzības naudas līdzekļu atlikumu izmaiņas palielinājums (-) vai samazinājums (+)	91 487	0	0	0
Eiropas Savienības jauniešu neformālās izglītības programmas “Jaunatne darbībā” 2007.–2013. gadam projektu nodrošināšana				
Resursi izdevumu segšanai	865 500	0	0	0
Ārvalstu finanšu palīdzība iestādes ieņēmumos	845 500	0	0	0
Transferti	20 000	0	0	0
Pašvaldību budžeta transferti	20 000	0	0	0
Valsts budžeta iestāžu saņemtie transferti no pašvaldībām	20 000	0	0	0
Valsts budžeta iestāžu saņemtā atmaksa no pašvaldībām par Eiropas Savienības politiku instrumentu un pārējās ārvalstu finanšu palīdzības līdzfinansētajos projektos (pasākumos) piešķirtajiem līdzekļiem	20 000	0	0	0
Izdevumi – kopā	956 987	0	0	0
Uzturēšanas izdevumi	956 987	0	0	0
Kārtējie izdevumi	80 500	0	0	0
Preces un pakalpojumi	80 500	0	0	0
Subsīdijas, dotācijas un sociālie pabalsti	668 014	0	0	0
Subsīdijas un dotācijas	668 014	0	0	0
Uzturēšanas izdevumu transferti	208 473	0	0	0
Valsts budžeta uzturēšanas izdevumu transferti	1 091	0	0	0
Valsts budžeta uzturēšanas izdevumu transferti no valsts pamatbudžeta uz valsts pamatbudžetu	1 091	0	0	0
Valsts budžeta uzturēšanas izdevumu transferti no valsts pamatbudžeta ārvalstu finanšu palīdzības līdzekļiem uz valsts pamatbudžetu	1 091	0	0	0
Valsts budžeta uzturēšanas izdevumu transferti citiem budžetiem noteiktam mērķim	207 382	0	0	0

	Valsts budžeta uzturēšanas izdevumu transferti pašvaldībām Eiropas Savienības politiku instrumentu un pārējās ārvalstu finanšu palīdzības līdzfinansētajiem projektiem (pasākumiem)	198 000	0	0	0
	Valsts budžeta transferti valsts budžeta daļēji finansētām atvasinātām publiskām personām un budžeta nefinansētām iestādēm noteiktam mērķim	9 382	0	0	0
	Finansiālā bilance	- 91 487	0	0	0
	Finansēšana	91 487	0	0	0
	Naudas līdzekļi	91 487	0	0	0
	Ārvalstu finanšu palīdzības naudas līdzekļu atlikumu izmaiņas palielinājums (-) vai samazinājums (+)	91 487	0	0	0
70.10.00	Jaunatnes starptautisko programmu aģentūra				
	0101110000 Citi Eiropas Savienības politiku instrumenti				
	Resursi izdevumu segšanai	796 642	754 513	23 762	0
	Ieņēmumi no maksas pakalpojumiem un citi pašu ieņēmumi – kopā	7 114	7 114	0	0
	Ārvalstu finanšu palīdzība iestādes ieņēmumos	213 068	199 975	0	0
	Dotācija no vispārējiem ieņēmumiem	576 460	547 424	23 762	0
	Vispārējā kārtībā sadalāmā dotācija no vispārējiem ieņēmumiem	576 460	547 424	23 762	0
	Izdevumi – kopā	796 642	754 513	23 762	0
	Uzturēšanas izdevumi	764 770	722 641	23 762	0
	Kārtējie izdevumi	764 770	722 641	23 762	0
	Atlīdzība	418 561	409 454	9 533	0
	Atalgojums	328 262	320 923	7 682	0
	Preces un pakalpojumi	346 209	313 187	14 229	0
	Kapitālie izdevumi	31 872	31 872	0	0
	Pamatkapitāla veidošana	31 872	31 872	0	0
	Eiropas Savienības jauniešu neformālās izglītības programmas “Jaunatne darbībā” 2007.–2013. gadam projektu administrēšana				
	Resursi izdevumu segšanai	796 642	754 513	23 762	0
	Ieņēmumi no maksas pakalpojumiem un citi pašu ieņēmumi – kopā	7 114	7 114	0	0
	Ārvalstu finanšu palīdzība iestādes ieņēmumos	213 068	199 975	0	0
	Dotācija no vispārējiem ieņēmumiem	576 460	547 424	23 762	0
	Vispārējā kārtībā sadalāmā dotācija no vispārējiem ieņēmumiem	576 460	547 424	23 762	0
	Izdevumi – kopā	796 642	754 513	23 762	0
	Uzturēšanas izdevumi	764 770	722 641	23 762	0
	Kārtējie izdevumi	764 770	722 641	23 762	0
	Atlīdzība	418 561	409 454	9 533	0
	Atalgojums	328 262	320 923	7 682	0
	Preces un pakalpojumi	346 209	313 187	14 229	0

	Kapitālie izdevumi	31 872	31 872	0	0
	Pamatkapitāla veidošana	31 872	31 872	0	0
70.11.00	Dalība Eiropas Savienības izglītības sadarbības projektos				
	0101110000 Citi Eiropas Savienības politiku instrumenti				
	Resursi izdevumu segšanai	486 274	486 274	486 274	486 274
	Ārvalstu finanšu palīdzība iestādes ieņēmumos	210 258	210 258	210 258	210 258
	Dotācija no vispārējiem ieņēmumiem	276 016	276 016	276 016	276 016
	Vispārējā kārtībā sadalāmā dotācija no vispārējiem ieņēmumiem	276 016	276 016	276 016	276 016
	Izdevumi – kopā	486 274	486 274	486 274	486 274
	Uzturēšanas izdevumi	486 274	486 274	486 274	486 274
	Kārtējie izdevumi	303 841	303 841	303 841	303 841
	Atlīdzība	173 499	173 499	173 499	173 499
	Atalgojums	141 909	141 909	141 909	141 909
	Preces un pakalpojumi	130 342	130 342	130 342	130 342
	Subsīdijas, dotācijas un sociālie pabalsti	168 394	168 394	168 394	168 394
	Subsīdijas un dotācijas	168 394	168 394	168 394	168 394
	Uzturēšanas izdevumu transferti	14 039	14 039	14 039	14 039
	Valsts budžeta uzturēšanas izdevumu transferti citiem budžetiem noteiktam mērķim	14 039	14 039	14 039	14 039
	Valsts budžeta uzturēšanas izdevumu transferti pašvaldībām Eiropas Savienības politiku instrumentu un pārējās ārvalstu finanšu palīdzības līdzfinansētajiem projektiem (pasākumiem)	14 039	14 039	14 039	14 039
	Dalība Eiropas Savienības sadarbības projektos jaunatnes politikas un mūžizglītības jomā				
	CESPI/IZM/013				
	Resursi izdevumu segšanai	486 274	486 274	486 274	486 274
	Ārvalstu finanšu palīdzība iestādes ieņēmumos	210 258	210 258	210 258	210 258
	Dotācija no vispārējiem ieņēmumiem	276 016	276 016	276 016	276 016
	Vispārējā kārtībā sadalāmā dotācija no vispārējiem ieņēmumiem	276 016	276 016	276 016	276 016
	Izdevumi – kopā	486 274	486 274	486 274	486 274
	Uzturēšanas izdevumi	486 274	486 274	486 274	486 274
	Kārtējie izdevumi	303 841	303 841	303 841	303 841
	Atlīdzība	173 499	173 499	173 499	173 499
	Atalgojums	141 909	141 909	141 909	141 909
	Preces un pakalpojumi	130 342	130 342	130 342	130 342
	Subsīdijas, dotācijas un sociālie pabalsti	168 394	168 394	168 394	168 394
	Subsīdijas un dotācijas	168 394	168 394	168 394	168 394
	Uzturēšanas izdevumu transferti	14 039	14 039	14 039	14 039
	Valsts budžeta uzturēšanas izdevumu transferti citiem budžetiem noteiktam mērķim	14 039	14 039	14 039	14 039

	Valsts budžeta uzturēšanas izdevumu transferti pašvaldībām Eiropas Savienības politiku instrumentu un pārējās ārvalstu finanšu palīdzības līdzfinansētajiem projektiem (pasākumiem)	14 039	14 039	14 039	14 039
70.13.00	Latvijas pārstāvju ceļa izdevumu kompensācija, dodoties uz Eiropas Savienības Padomes darba grupu sanāksmēm un Padomes sanāksmēm				
	0101110000 Citi Eiropas Savienības politiku instrumenti				
	Resursi izdevumu segšanai	38 504	61 475	43 725	0
	Transferti	38 504	61 475	43 725	0
	Valsts budžeta transferti	38 504	61 475	43 725	0
	Valsts pamatbudžeta savstarpējie transferti	38 504	61 475	43 725	0
	Valsts pamatbudžeta iestāžu saņemtie transferti no valsts pamatbudžeta	38 504	61 475	43 725	0
	Valsts pamatbudžeta iestāžu saņemtie transferti no ārvalstu finanšu palīdzības līdzekļiem	38 504	61 475	43 725	0
	Izdevumi – kopā	38 504	61 475	43 725	0
	Uzturēšanas izdevumi	38 504	61 475	43 725	0
	Kārtējie izdevumi	38 504	61 475	43 725	0
	Preces un pakalpojumi	38 504	61 475	43 725	0
	Latvijas pārstāvju ceļa izdevumu kompensācija, dodoties uz Eiropas Savienības Padomes darba grupu sanāksmēm un Padomes sanāksmēm				
	Resursi izdevumu segšanai	38 504	61 475	43 725	0
	Transferti	38 504	61 475	43 725	0
	Valsts budžeta transferti	38 504	61 475	43 725	0
	Valsts pamatbudžeta savstarpējie transferti	38 504	61 475	43 725	0
	Valsts pamatbudžeta iestāžu saņemtie transferti no valsts pamatbudžeta	38 504	61 475	43 725	0
	Valsts pamatbudžeta iestāžu saņemtie transferti no ārvalstu finanšu palīdzības līdzekļiem	38 504	61 475	43 725	0
	Izdevumi – kopā	38 504	61 475	43 725	0
	Uzturēšanas izdevumi	38 504	61 475	43 725	0
	Kārtējie izdevumi	38 504	61 475	43 725	0
	Preces un pakalpojumi	38 504	61 475	43 725	0
	16 Zemkopības ministrija				
	0101110000 Citi Eiropas Savienības politiku instrumenti				
	Resursi izdevumu segšanai	6 824 349	4 042 273	3 987 453	0
	Ārvalstu finanšu palīdzība iestādes ieņēmumos	26 558	0	0	0
	Transferti	151 912	227 326	172 507	0
	Valsts budžeta transferti	151 912	227 326	172 507	0
	Valsts pamatbudžeta savstarpējie transferti	151 912	227 326	172 507	0
	Valsts pamatbudžeta iestāžu saņemtie transferti no valsts pamatbudžeta	151 912	227 326	172 507	0

	Valsts pamatbudžeta iestāžu saņemtie transferti no ārvalstu finanšu palīdzības līdzekļiem	151 912	227 326	172 507	0
	Dotācija no vispārējiem ieņēmumiem	6 645 879	3 814 947	3 814 946	0
	Vispārējā kārtībā sadalāmā dotācija no vispārējiem ieņēmumiem	6 645 879	3 814 947	3 814 946	0
	Izdevumi – kopā	6 824 349	4 042 273	3 987 453	0
	Uzturēšanas izdevumi	6 824 349	4 042 273	3 987 453	0
	Kārtējie izdevumi	4 946 563	2 764 530	2 709 710	0
	Atlīdzība	208 172	0	0	0
	Atalgojums	167 759	0	0	0
	Preces un pakalpojumi	4 738 391	2 764 530	2 709 710	0
	Uzturēšanas izdevumu transferti	1 877 786	1 277 743	1 277 743	0
	Valsts budžeta uzturēšanas izdevumu transferti citiem budžetiem noteiktam mērķim	1 877 786	1 277 743	1 277 743	0
	Valsts budžeta transferti valsts budžeta daļēji finansētām atvasinātām publiskām personām un budžeta nefinansētām iestādēm noteiktam mērķim	1 877 786	1 277 743	1 277 743	0
70.00.00	Citu Eiropas Savienības politiku instrumentu projektu un pasākumu īstenošana				
	0101110000 Citi Eiropas Savienības politiku instrumenti				
	Resursi izdevumu segšanai	6 824 349	4 042 273	3 987 453	0
	Ārvalstu finanšu palīdzība iestādes ieņēmumos	26 558	0	0	0
	Transferti	151 912	227 326	172 507	0
	Valsts budžeta transferti	151 912	227 326	172 507	0
	Valsts pamatbudžeta savstarpējie transferti	151 912	227 326	172 507	0
	Valsts pamatbudžeta iestāžu saņemtie transferti no valsts pamatbudžeta	151 912	227 326	172 507	0
	Valsts pamatbudžeta iestāžu saņemtie transferti no ārvalstu finanšu palīdzības līdzekļiem	151 912	227 326	172 507	0
	Dotācija no vispārējiem ieņēmumiem	6 645 879	3 814 947	3 814 946	0
	Vispārējā kārtībā sadalāmā dotācija no vispārējiem ieņēmumiem	6 645 879	3 814 947	3 814 946	0
	Izdevumi – kopā	6 824 349	4 042 273	3 987 453	0
	Uzturēšanas izdevumi	6 824 349	4 042 273	3 987 453	0
	Kārtējie izdevumi	4 946 563	2 764 530	2 709 710	0
	Atlīdzība	208 172	0	0	0
	Atalgojums	167 759	0	0	0
	Preces un pakalpojumi	4 738 391	2 764 530	2 709 710	0
	Uzturēšanas izdevumu transferti	1 877 786	1 277 743	1 277 743	0
	Valsts budžeta uzturēšanas izdevumu transferti citiem budžetiem noteiktam mērķim	1 877 786	1 277 743	1 277 743	0
	Valsts budžeta transferti valsts budžeta daļēji finansētām atvasinātām publiskām personām un budžeta nefinansētām iestādēm noteiktam mērķim	1 877 786	1 277 743	1 277 743	0

70.06.00	Citu Eiropas Savienības politiku instrumentu projektu un pasākumu īstenošana				
	0101110000 Citi Eiropas Savienības politiku instrumenti				
	Resursi izdevumu segšanai	6 672 437	3 814 947	3 814 946	0
	Ārvalstu finanšu palīdzība iestādes ieņēmumos	26 558	0	0	0
	Dotācija no vispārējiem ieņēmumiem	6 645 879	3 814 947	3 814 946	0
	Vispārējā kārtībā sadalāmā dotācija no vispārējiem ieņēmumiem	6 645 879	3 814 947	3 814 946	0
	Izdevumi – kopā	6 672 437	3 814 947	3 814 946	0
	Uzturēšanas izdevumi	6 672 437	3 814 947	3 814 946	0
	Kārtējie izdevumi	4 794 651	2 537 204	2 537 203	0
	Atlīdzība	208 172	0	0	0
	Atalgojums	167 759	0	0	0
	Preces un pakalpojumi	4 586 479	2 537 204	2 537 203	0
	Uzturēšanas izdevumu transferti	1 877 786	1 277 743	1 277 743	0
	Valsts budžeta uzturēšanas izdevumu transferti citiem budžetiem noteiktam mērķim	1 877 786	1 277 743	1 277 743	0
	Valsts budžeta transferti valsts budžeta daļēji finansētām atvasinātām publiskām personām un budžeta nefinansētām iestādēm noteiktam mērķim	1 877 786	1 277 743	1 277 743	0
	Dzīvnieku lipīgo slimību profilakses un apkarošanas pasākumi, pēc kuru īstenošanas ieguldītie līdzekļi no Eiropas Savienības līdz 50% apmērā tiek atgriezti valsts budžetā				
	Resursi izdevumu segšanai	6 157 079	3 326 147	3 326 146	0
	Dotācija no vispārējiem ieņēmumiem	6 157 079	3 326 147	3 326 146	0
	Vispārējā kārtībā sadalāmā dotācija no vispārējiem ieņēmumiem	6 157 079	3 326 147	3 326 146	0
	Izdevumi – kopā	6 157 079	3 326 147	3 326 146	0
	Uzturēšanas izdevumi	6 157 079	3 326 147	3 326 146	0
	Kārtējie izdevumi	4 768 093	2 537 204	2 537 203	0
	Atlīdzība	181 614	0	0	0
	Atalgojums	146 356	0	0	0
	Preces un pakalpojumi	4 586 479	2 537 204	2 537 203	0
	Uzturēšanas izdevumu transferti	1 388 986	788 943	788 943	0
	Valsts budžeta uzturēšanas izdevumu transferti citiem budžetiem noteiktam mērķim	1 388 986	788 943	788 943	0
	Valsts budžeta transferti valsts budžeta daļēji finansētām atvasinātām publiskām personām un budžeta nefinansētām iestādēm noteiktam mērķim	1 388 986	788 943	788 943	0
	Latvijas Nacionālā zivsaimniecības datu vākšanas programma				
	Resursi izdevumu segšanai	488 800	488 800	488 800	0
	Dotācija no vispārējiem ieņēmumiem	488 800	488 800	488 800	0
	Vispārējā kārtībā sadalāmā dotācija no vispārējiem ieņēmumiem	488 800	488 800	488 800	0

	Izdevumi – kopā	488 800	488 800	488 800	0
	Uzturēšanas izdevumi	488 800	488 800	488 800	0
	Uzturēšanas izdevumu transferti	488 800	488 800	488 800	0
	Valsts budžeta uzturēšanas izdevumu transferti citiem budžetiem noteiktam mērķim	488 800	488 800	488 800	0
	Valsts budžeta transferti valsts budžeta daļēji finansētām atvasinātām publiskām personām un budžeta nefinansētām iestādēm noteiktam mērķim	488 800	488 800	488 800	0
	Ukrainas atbalstišana, pietuvinot tās fitosanitāro jomu regulējošo likumdošanu un pārvaldi Eiropas standartiem				
	UA11/ ENP- PCA/ HE/32				
	Resursi izdevumu segšanai	26 558	0	0	0
	Ārvalstu finanšu palīdzība iestādes ieņēmumos	26 558	0	0	0
	Izdevumi – kopā	26 558	0	0	0
	Uzturēšanas izdevumi	26 558	0	0	0
	Kārtējie izdevumi	26 558	0	0	0
	Atlīdzība	26 558	0	0	0
	Atalgojums	21 403	0	0	0
70.07.00	Latvijas pārstāvja ceļa izdevumu kompensācija, dodoties uz Eiropas Savienības Padomes darba grupu sanāksmēm un Padomes sanāksmēm				
	0101110000 Citi Eiropas Savienības politiku instrumenti				
	Resursi izdevumu segšanai	151 912	227 326	172 507	0
	Transferti	151 912	227 326	172 507	0
	Valsts budžeta transferti	151 912	227 326	172 507	0
	Valsts pamatbudžeta savstarpējie transferti	151 912	227 326	172 507	0
	Valsts pamatbudžeta iestāžu saņemtie transferti no valsts pamatbudžeta	151 912	227 326	172 507	0
	Valsts pamatbudžeta iestāžu saņemtie transferti no ārvalstu finanšu palīdzības līdzekļiem	151 912	227 326	172 507	0
	Izdevumi – kopā	151 912	227 326	172 507	0
	Uzturēšanas izdevumi	151 912	227 326	172 507	0
	Kārtējie izdevumi	151 912	227 326	172 507	0
	Preces un pakalpojumi	151 912	227 326	172 507	0
	Latvijas pārstāvju ceļa izdevumu kompensācija, dodoties uz Eiropas Savienības Padomes darba grupu sanāksmēm un Padomes sanāksmēm				
	CESPI/ AM/ 001				
	Resursi izdevumu segšanai	151 912	227 326	172 507	0
	Transferti	151 912	227 326	172 507	0
	Valsts budžeta transferti	151 912	227 326	172 507	0
	Valsts pamatbudžeta savstarpējie transferti	151 912	227 326	172 507	0
	Valsts pamatbudžeta iestāžu saņemtie transferti no valsts pamatbudžeta	151 912	227 326	172 507	0
	Valsts pamatbudžeta iestāžu saņemtie transferti no ārvalstu finanšu palīdzības līdzekļiem	151 912	227 326	172 507	0

Izdevumi – kopā	151 912	227 326	172 507	0
Uzturēšanas izdevumi	151 912	227 326	172 507	0
Kārtējie izdevumi	151 912	227 326	172 507	0
Preces un pakalpojumi	151 912	227 326	172 507	0
17 Satiksmes ministrija				
0101110000 Citi Eiropas				
Savienības politiku instrumenti				
Resursi izdevumu segšanai	961 716	981 539	88 474	0
Transferti	107 993	127 816	88 474	0
Valsts budžeta transferti	107 993	127 816	88 474	0
Valsts pamatbudžeta savstarpējie transferti	107 993	127 816	88 474	0
Valsts pamatbudžeta iestāžu saņemtie transferti no valsts pamatbudžeta	107 993	127 816	88 474	0
Valsts pamatbudžeta iestāžu saņemtie transferti no ārvalstu finanšu palīdzības līdzekļiem	107 993	127 816	88 474	0
Dotācija no vispārējiem ieņēmumiem	853 723	853 723	0	0
Vispārējā kārtībā sadalāmā dotācija no vispārējiem ieņēmumiem	853 723	853 723	0	0
Izdevumi – kopā	961 716	981 539	88 474	0
Uzturēšanas izdevumi	955 242	975 065	88 474	0
Kārtējie izdevumi	955 242	975 065	88 474	0
Atlīdzība	461 580	461 580	0	0
Atalgojums	371 971	371 971	0	0
Preces un pakalpojumi	493 662	513 485	88 474	0
Kapitālie izdevumi	6 474	6 474	0	0
Pamatkapitāla veidošana	6 474	6 474	0	0
Citu Eiropas Savienības politiku instrumentu projektu un pasākumu īstenošana				
0101110000 Citi Eiropas				
Savienības politiku instrumenti				
Resursi izdevumu segšanai	961 716	981 539	88 474	0
Transferti	107 993	127 816	88 474	0
Valsts budžeta transferti	107 993	127 816	88 474	0
Valsts pamatbudžeta savstarpējie transferti	107 993	127 816	88 474	0
Valsts pamatbudžeta iestāžu saņemtie transferti no valsts pamatbudžeta	107 993	127 816	88 474	0
Valsts pamatbudžeta iestāžu saņemtie transferti no ārvalstu finanšu palīdzības līdzekļiem	107 993	127 816	88 474	0
Dotācija no vispārējiem ieņēmumiem	853 723	853 723	0	0
Vispārējā kārtībā sadalāmā dotācija no vispārējiem ieņēmumiem	853 723	853 723	0	0
Izdevumi – kopā	961 716	981 539	88 474	0
Uzturēšanas izdevumi	955 242	975 065	88 474	0
Kārtējie izdevumi	955 242	975 065	88 474	0
Atlīdzība	461 580	461 580	0	0
Atalgojums	371 971	371 971	0	0
Preces un pakalpojumi	493 662	513 485	88 474	0
Kapitālie izdevumi	6 474	6 474	0	0
Pamatkapitāla veidošana	6 474	6 474	0	0

70.00.00

70.05.00	Tehniskā palīdzība ERAF, ESE, KF apgūšanai (2007–2013)				
	0101110000 Citi Eiropas Savienības politiku instrumenti				
	Resursi izdevumu segšanai	853 723	853 723	0	0
	Dotācija no vispārējiem ieņēmumiem	853 723	853 723	0	0
	Vispārējā kārtībā sadalāmā dotācija no vispārējiem ieņēmumiem	853 723	853 723	0	0
	Izdevumi – kopā	853 723	853 723	0	0
	Uzturēšanas izdevumi	847 249	847 249	0	0
	Kārtējie izdevumi	847 249	847 249	0	0
	Atlīdzība	461 580	461 580	0	0
	Atalgojums	371 971	371 971	0	0
	Preces un pakalpojumi	385 669	385 669	0	0
	Kapitālie izdevumi	6 474	6 474	0	0
	Pamatkapitāla veidošana	6 474	6 474	0	0
	Tehniskā palīdzība Satiksmes ministrijai kā Eiropas Savienības fondu atbildīgajai iestādei 2012.–2015. gadā	VSID/TP/CFLA/11/20			
	Resursi izdevumu segšanai	853 723	853 723	0	0
	Dotācija no vispārējiem ieņēmumiem	853 723	853 723	0	0
	Vispārējā kārtībā sadalāmā dotācija no vispārējiem ieņēmumiem	853 723	853 723	0	0
	Izdevumi – kopā	853 723	853 723	0	0
	Uzturēšanas izdevumi	847 249	847 249	0	0
	Kārtējie izdevumi	847 249	847 249	0	0
	Atlīdzība	461 580	461 580	0	0
	Atalgojums	371 971	371 971	0	0
	Preces un pakalpojumi	385 669	385 669	0	0
	Kapitālie izdevumi	6 474	6 474	0	0
	Pamatkapitāla veidošana	6 474	6 474	0	0
	70.06.00	Latvijas pārstāvju ceļa izdevumu kompensācija, dodoties uz Eiropas Savienības Padomes darba grupu sanāksmēm un Padomes sanāksmēm			
		0101110000 Citi Eiropas Savienības politiku instrumenti			
Resursi izdevumu segšanai		107 993	127 816	88 474	0
Transferti		107 993	127 816	88 474	0
Valsts budžeta transferti		107 993	127 816	88 474	0
Valsts pamatbudžeta savstarpējie transferti		107 993	127 816	88 474	0
Valsts pamatbudžeta iestāžu saņemtie transferti no valsts pamatbudžeta		107 993	127 816	88 474	0
Valsts pamatbudžeta iestāžu saņemtie transferti no ārvalstu finanšu palīdzības līdzekļiem		107 993	127 816	88 474	0
Izdevumi – kopā		107 993	127 816	88 474	0
Uzturēšanas izdevumi		107 993	127 816	88 474	0
Kārtējie izdevumi		107 993	127 816	88 474	0
Preces un pakalpojumi		107 993	127 816	88 474	0

			CESPI/ AM/ 001		
Latvijas pārstāvju ceļa izdevumu kompensācija, dodoties uz Eiropas Savienības Padomes darba grupu sanāksmēm un Padomes sanāksmēm					
Resursi izdevumu segšanai	107 993	127 816	88 474	0	
Transferti	107 993	127 816	88 474	0	
Valsts budžeta transferti	107 993	127 816	88 474	0	
Valsts pamatbudžeta savstarpējie transferti	107 993	127 816	88 474	0	
Valsts pamatbudžeta iestāžu saņemtie transferti no valsts pamatbudžeta	107 993	127 816	88 474	0	
Valsts pamatbudžeta iestāžu saņemtie transferti no ārvalstu finanšu palīdzības līdzekļiem	107 993	127 816	88 474	0	
Izdevumi – kopā	107 993	127 816	88 474	0	
Uzturēšanas izdevumi	107 993	127 816	88 474	0	
Kārtējie izdevumi	107 993	127 816	88 474	0	
Preces un pakalpojumi	107 993	127 816	88 474	0	
18 Labklājības ministrija					
0101110000 Citi Eiropas Savienības politiku instrumenti					
Resursi izdevumu segšanai	1 315 634	605 650	32 110	0	
Transferti	28 903	43 785	32 110	0	
Valsts budžeta transferti	28 903	43 785	32 110	0	
Valsts pamatbudžeta savstarpējie transferti	28 903	43 785	32 110	0	
Valsts pamatbudžeta iestāžu saņemtie transferti no valsts pamatbudžeta	28 903	43 785	32 110	0	
Valsts pamatbudžeta iestāžu saņemtie transferti no ārvalstu finanšu palīdzības līdzekļiem	28 903	43 785	32 110	0	
Dotācija no vispārējiem ieņēmumiem	1 286 731	561 865	0	0	
Vispārējā kārtībā sadalāmā dotācija no vispārējiem ieņēmumiem	1 286 731	561 865	0	0	
Izdevumi – kopā	1 315 634	605 650	32 110	0	
Uzturēšanas izdevumi	1 315 634	605 650	32 110	0	
Kārtējie izdevumi	1 315 008	605 650	32 110	0	
Atlīdzība	1 205 696	516 558	0	0	
Atalgojums	934 161	403 860	0	0	
Preces un pakalpojumi	109 312	89 092	32 110	0	
Subsidijas, dotācijas un sociālie pabalsti	626	0	0	0	
Sociālie pabalsti	626	0	0	0	
70.00.00 Citu Eiropas Savienības politiku instrumentu projektu un pasākumu īstenošana					
0101110000 Citi Eiropas Savienības politiku instrumenti					
Resursi izdevumu segšanai	1 315 634	605 650	32 110	0	
Transferti	28 903	43 785	32 110	0	
Valsts budžeta transferti	28 903	43 785	32 110	0	
Valsts pamatbudžeta savstarpējie transferti	28 903	43 785	32 110	0	
Valsts pamatbudžeta iestāžu saņemtie transferti no valsts pamatbudžeta	28 903	43 785	32 110	0	

	Valsts pamatbudžeta iestāžu saņemtie transferti no ārvalstu finanšu palīdzības līdzekļiem	28 903	43 785	32 110	0
	Dotācija no vispārējiem ieņēmumiem	1 286 731	561 865	0	0
	Vispārējā kārtībā sadalāmā dotācija no vispārējiem ieņēmumiem	1 286 731	561 865	0	0
	Izdevumi – kopā	1 315 634	605 650	32 110	0
	Uzturēšanas izdevumi	1 315 634	605 650	32 110	0
	Kārtējie izdevumi	1 315 008	605 650	32 110	0
	Atlīdzība	1 205 696	516 558	0	0
	Atalgojums	934 161	403 860	0	0
	Preces un pakalpojumi	109 312	89 092	32 110	0
	Subsīdijas, dotācijas un sociālie pabalsti	626	0	0	0
	Sociālie pabalsti	626	0	0	0
70.05.00	Tehniskā palīdzība ERAF, ESF, KF apgūšanai (2007–2013)				
	0101110000 Citi Eiropas Savienības politiku instrumenti				
	Resursi izdevumu segšanai	1 286 731	561 865	0	0
	Dotācija no vispārējiem ieņēmumiem	1 286 731	561 865	0	0
	Vispārējā kārtībā sadalāmā dotācija no vispārējiem ieņēmumiem	1 286 731	561 865	0	0
	Izdevumi – kopā	1 286 731	561 865	0	0
	Uzturēšanas izdevumi	1 286 731	561 865	0	0
	Kārtējie izdevumi	1 286 731	561 865	0	0
	Atlīdzība	1 205 696	516 558	0	0
	Atalgojums	934 161	403 860	0	0
	Preces un pakalpojumi	81 035	45 307	0	0
	Eiropas Savienības fondu administrēšana Labklājības ministrijā 2007.–2013. gada plānošanas periodā (2012–2015)				
	Resursi izdevumu segšanai	644 969	310 058	0	0
	Dotācija no vispārējiem ieņēmumiem	644 969	310 058	0	0
	Vispārējā kārtībā sadalāmā dotācija no vispārējiem ieņēmumiem	644 969	310 058	0	0
	Izdevumi – kopā	644 969	310 058	0	0
	Uzturēšanas izdevumi	644 969	310 058	0	0
	Kārtējie izdevumi	644 969	310 058	0	0
	Atlīdzība	616 593	295 269	0	0
	Atalgojums	494 875	237 025	0	0
	Preces un pakalpojumi	28 376	14 789	0	0
	Tehniskā palīdzība Nodarbinātības valsts aģentūras – sadarbības iestādes darbības nodrošināšanai				
	Resursi izdevumu segšanai	641 762	251 807	0	0
	Dotācija no vispārējiem ieņēmumiem	641 762	251 807	0	0
	Vispārējā kārtībā sadalāmā dotācija no vispārējiem ieņēmumiem	641 762	251 807	0	0
	Izdevumi – kopā	641 762	251 807	0	0
	Uzturēšanas izdevumi	641 762	251 807	0	0
	Kārtējie izdevumi	641 762	251 807	0	0
	Atlīdzība	589 103	221 289	0	0

 CESPI/
LM/001

 VSID/
TP/
CFLA/
11/13

	Atalgojums	439 286	166 835	0	0
	Preces un pakalpojumi	52 659	30 518	0	0
70.06.00	Citu Eiropas Savienības politiku instrumentu projektu un pasākumu īstenošana labklājības nozarē (2007–2013)				
	0101110000 Citi Eiropas Savienības politiku instrumenti				
	Resursi izdevumu segšanai	626	0	0	0
	Transferti	626	0	0	0
	Valsts budžeta transferti	626	0	0	0
	Valsts pamatbudžeta savstarpējie transferti	626	0	0	0
	Valsts pamatbudžeta iestāžu saņemtie transferti no valsts pamatbudžeta	626	0	0	0
	Valsts pamatbudžeta iestāžu saņemtie transferti no ārvalstu finanšu palīdzības līdzekļiem	626	0	0	0
	Izdevumi – kopā	626	0	0	0
	Uzturēšanas izdevumi	626	0	0	0
	Subsīdijas, dotācijas un sociālie pabalsti	626	0	0	0
	Sociālie pabalsti	626	0	0	0
	ERASMUS mobilitātes projekts				
		2013-1-LV1-ERA02-05475			
	Resursi izdevumu segšanai	626	0	0	0
	Transferti	626	0	0	0
	Valsts budžeta transferti	626	0	0	0
	Valsts pamatbudžeta savstarpējie transferti	626	0	0	0
	Valsts pamatbudžeta iestāžu saņemtie transferti no valsts pamatbudžeta	626	0	0	0
	Valsts pamatbudžeta iestāžu saņemtie transferti no ārvalstu finanšu palīdzības līdzekļiem	626	0	0	0
	Izdevumi – kopā	626	0	0	0
	Uzturēšanas izdevumi	626	0	0	0
	Subsīdijas, dotācijas un sociālie pabalsti	626	0	0	0
	Sociālie pabalsti	626	0	0	0
70.07.00	Latvijas pārstāvju ceļa izdevumu kompensācija, dodoties uz Eiropas Savienības Padomes darba grupu sanāksmēm un Padomes sanāksmēm				
	0101110000 Citi Eiropas Savienības politiku instrumenti				
	Resursi izdevumu segšanai	28 277	43 785	32 110	0
	Transferti	28 277	43 785	32 110	0
	Valsts budžeta transferti	28 277	43 785	32 110	0
	Valsts pamatbudžeta savstarpējie transferti	28 277	43 785	32 110	0
	Valsts pamatbudžeta iestāžu saņemtie transferti no valsts pamatbudžeta	28 277	43 785	32 110	0

Valsts pamatbudžeta iestāžu saņemtie transferti no ārvalstu finanšu palīdzības līdzekļiem	28 277	43 785	32 110	0
Izdevumi – kopā	28 277	43 785	32 110	0
Uzturēšanas izdevumi	28 277	43 785	32 110	0
Kārtējie izdevumi	28 277	43 785	32 110	0
Preces un pakalpojumi	28 277	43 785	32 110	0
Latvijas pārstāvju ceļa izdevumu kompensācija, dodoties uz Eiropas Savienības Padomes darba grupu sanāksmēm un Padomes sanāksmēm				
Resursi izdevumu segšanai	28 277	43 785	32 110	0
Transferti	28 277	43 785	32 110	0
Valsts budžeta transferti	28 277	43 785	32 110	0
Valsts pamatbudžeta savstarpējie transferti	28 277	43 785	32 110	0
Valsts pamatbudžeta iestāžu saņemtie transferti no valsts pamatbudžeta	28 277	43 785	32 110	0
Valsts pamatbudžeta iestāžu saņemtie transferti no ārvalstu finanšu palīdzības līdzekļiem	28 277	43 785	32 110	0
Izdevumi – kopā	28 277	43 785	32 110	0
Uzturēšanas izdevumi	28 277	43 785	32 110	0
Kārtējie izdevumi	28 277	43 785	32 110	0
Preces un pakalpojumi	28 277	43 785	32 110	0
19 Tieslietu ministrija				
0101110000 Citi Eiropas Savienības politiku instrumenti				
Resursi izdevumu segšanai	352 163	155 883	45 432	0
Ārvalstu finanšu palīdzība iestādes ieņēmumos	151 870	86 111	0	0
Ārvalstu finanšu palīdzība atmaksām valsts pamatbudžetam	118 468	86 111	0	0
Transferti	41 099	59 264	45 432	0
Valsts budžeta transferti	41 099	59 264	45 432	0
Valsts pamatbudžeta savstarpējie transferti	41 099	59 264	45 432	0
Valsts pamatbudžeta iestāžu saņemtie transferti no valsts pamatbudžeta	41 099	59 264	45 432	0
Valsts pamatbudžeta iestāžu saņemtie transferti no ārvalstu finanšu palīdzības līdzekļiem	41 099	59 264	45 432	0
Dotācija no vispārējiem ieņēmumiem	159 194	10 508	0	0
Vispārējā kārtībā sadalāmā dotācija no vispārējiem ieņēmumiem	159 194	10 508	0	0
Izdevumi – kopā	352 163	155 883	45 432	0
Uzturēšanas izdevumi	288 818	155 883	45 432	0
Kārtējie izdevumi	208 591	69 772	45 432	0
Atlīdzība	49 500	8 438	0	0
Atalgojums	39 886	6 828	0	0
Preces un pakalpojumi	159 091	61 334	45 432	0
Kārtējie maksājumi Eiropas Savienības budžetā un starptautiskā sadarbība	25 104	0	0	0
Starptautiskā sadarbība	25 104	0	0	0

	Uzturēšanas izdevumu transferti	55 123	86 111	0	0
	Atmaksa valsts budžetā par veiktajiem uzturēšanas izdevumiem	55 123	86 111	0	0
	Kapitālie izdevumi	63 345	0	0	0
	Kapitālo izdevumu transferti	63 345	0	0	0
	Atmaksa valsts budžetā par veiktajiem kapitālajiem izdevumiem	63 345	0	0	0
70.00.00	Citu Eiropas Savienības politiku instrumentu projektu un pasākumu īstenošana				
	0101110000 Citi Eiropas Savienības politiku instrumenti				
	Resursi izdevumu segšanai	352 163	155 883	45 432	0
	Ārvalstu finanšu palīdzība iestādes ieņēmumos	151 870	86 111	0	0
	Ārvalstu finanšu palīdzība atmaksām valsts pamatbudžetam	118 468	86 111	0	0
	Transferti	41 099	59 264	45 432	0
	Valsts budžeta transferti	41 099	59 264	45 432	0
	Valsts pamatbudžeta savstarpējie transferti	41 099	59 264	45 432	0
	Valsts pamatbudžeta iestāžu saņemtie transferti no valsts pamatbudžeta	41 099	59 264	45 432	0
	Valsts pamatbudžeta iestāžu saņemtie transferti no ārvalstu finanšu palīdzības līdzekļiem	41 099	59 264	45 432	0
	Dotācija no vispārējiem ieņēmumiem	159 194	10 508	0	0
	Vispārējā kārtībā sadalāmā dotācija no vispārējiem ieņēmumiem	159 194	10 508	0	0
	Izdevumi – kopā	352 163	155 883	45 432	0
	Uzturēšanas izdevumi	288 818	155 883	45 432	0
	Kārtējie izdevumi	208 591	69 772	45 432	0
	Atlīdzība	49 500	8 438	0	0
	Atalgojums	39 886	6 828	0	0
	Preces un pakalpojumi	159 091	61 334	45 432	0
	Kārtējie maksājumi Eiropas Savienības budžetā un starptautiskā sadarbība	25 104	0	0	0
	Starptautiskā sadarbība	25 104	0	0	0
	Uzturēšanas izdevumu transferti	55 123	86 111	0	0
	Atmaksa valsts budžetā par veiktajiem uzturēšanas izdevumiem	55 123	86 111	0	0
	Kapitālie izdevumi	63 345	0	0	0
	Kapitālo izdevumu transferti	63 345	0	0	0
	Atmaksa valsts budžetā par veiktajiem kapitālajiem izdevumiem	63 345	0	0	0
70.02.00	Atmaksas valsts pamatbudžetā par Eiropas Savienības politiku instrumentu un pārējās ārvalstu finanšu palīdzības finansējumu (2007–2013)				
	0101110000 Citi Eiropas Savienības politiku instrumenti				
	Resursi izdevumu segšanai	118 468	86 111	0	0
	Ārvalstu finanšu palīdzība iestādes ieņēmumos	118 468	86 111	0	0

Ārvalstu finanšu palīdzība atmaksām valsts pamatbudžetam	118 468	86 111	0	0
Izdevumi – kopā	118 468	86 111	0	0
Uzturēšanas izdevumi	55 123	86 111	0	0
Uzturēšanas izdevumu transferti	55 123	86 111	0	0
Atmaksa valsts budžetā par veiktajiem uzturēšanas izdevumiem	55 123	86 111	0	0
Kapitālie izdevumi	63 345	0	0	0
Kapitālo izdevumu transferti	63 345	0	0	0
Atmaksa valsts budžetā par veiktajiem kapitālajiem izdevumiem	63 345	0	0	0
	JUST/ 2010/ JPEN/ AG/ 1604			
Elektronizētu tiesvedības procedūru attīstīšana				
Resursi izdevumu segšanai	63 345	0	0	0
Ārvalstu finanšu palīdzība iestādes ieņēmumos	63 345	0	0	0
Ārvalstu finanšu palīdzība atmaksām valsts pamatbudžetam	63 345	0	0	0
Izdevumi – kopā	63 345	0	0	0
Kapitālie izdevumi	63 345	0	0	0
Kapitālo izdevumu transferti	63 345	0	0	0
Atmaksa valsts budžetā par veiktajiem kapitālajiem izdevumiem	63 345	0	0	0
	JUST/ 2010/ JPEN/ AG/ 1546			
Atjaunojošā taisnīguma aktuālās problēmas risināšanas perspektīvas Eiropas Savienībā				
Resursi izdevumu segšanai	32 286	0	0	0
Ārvalstu finanšu palīdzība iestādes ieņēmumos	32 286	0	0	0
Ārvalstu finanšu palīdzība atmaksām valsts pamatbudžetam	32 286	0	0	0
Izdevumi – kopā	32 286	0	0	0
Uzturēšanas izdevumi	32 286	0	0	0
Uzturēšanas izdevumu transferti	32 286	0	0	0
Atmaksa valsts budžetā par veiktajiem uzturēšanas izdevumiem	32 286	0	0	0
	JUST/ 2010/ JPEN/ AG/ 1574			
Eiropas probācijas darbinieku ilgtspējīgas profesionālās darbības nodrošināšanas iespējas				
Resursi izdevumu segšanai	22 837	0	0	0
Ārvalstu finanšu palīdzība iestādes ieņēmumos	22 837	0	0	0
Ārvalstu finanšu palīdzība atmaksām valsts pamatbudžetam	22 837	0	0	0
Izdevumi – kopā	22 837	0	0	0
Uzturēšanas izdevumi	22 837	0	0	0
Uzturēšanas izdevumu transferti	22 837	0	0	0
Atmaksa valsts budžetā par veiktajiem uzturēšanas izdevumiem	22 837	0	0	0

		JUST/ 2011/ JPEN/ AG/ 2964			
	Kriminālprocesā iesaistīto tiesu tūlku kapacitātes celšana un aktivitāšu nodrošināšana				
	Resursi izdevumu segšanai	0	78 392	0	0
	Ārvalstu finanšu palīdzība iestādes ieņēmumos	0	78 392	0	0
	Ārvalstu finanšu palīdzība atmaksām valsts pamatbudžetam	0	78 392	0	0
	Izdevumi – kopā	0	78 392	0	0
	Uzturēšanas izdevumi	0	78 392	0	0
	Uzturēšanas izdevumu transferti	0	78 392	0	0
	Atmaksa valsts budžetā par veiktajiem uzturēšanas izdevumiem	0	78 392	0	0
	“Aplī Eiropas Savienībai” – pieredzes apmaiņas pasākumi Eiropas Savienības ietvaros par seksuālās vardarbības mazināšanas iespējām	JUST/ 2011- 2012/ AG			
	Resursi izdevumu segšanai	0	7 719	0	0
	Ārvalstu finanšu palīdzība iestādes ieņēmumos	0	7 719	0	0
	Ārvalstu finanšu palīdzība atmaksām valsts pamatbudžetam	0	7 719	0	0
	Izdevumi – kopā	0	7 719	0	0
	Uzturēšanas izdevumi	0	7 719	0	0
	Uzturēšanas izdevumu transferti	0	7 719	0	0
	Atmaksa valsts budžetā par veiktajiem uzturēšanas izdevumiem	0	7 719	0	0
70.06.00	Citu Eiropas Savienības politiku instrumentu projektu un pasākumu īstenošana (2007–2013)				
	0101110000 Citi Eiropas Savienības politiku instrumenti				
	Resursi izdevumu segšanai	193 687	10 508	0	0
	Ārvalstu finanšu palīdzība iestādes ieņēmumos	33 402	0	0	0
	Transferti	1 091	0	0	0
	Valsts budžeta transferti	1 091	0	0	0
	Valsts pamatbudžeta savstarpējie transferti	1 091	0	0	0
	Valsts pamatbudžeta iestāžu saņemtie transferti no valsts pamatbudžeta	1 091	0	0	0
	Valsts pamatbudžeta iestāžu saņemtie transferti no ārvalstu finanšu palīdzības līdzekļiem	1 091	0	0	0
	Dotācija no vispārējiem ieņēmumiem	159 194	10 508	0	0
	Vispārējā kārtībā sadalāmā dotācija no vispārējiem ieņēmumiem	159 194	10 508	0	0
	Izdevumi – kopā	193 687	10 508	0	0
	Uzturēšanas izdevumi	193 687	10 508	0	0
	Kārtējie izdevumi	168 583	10 508	0	0
	Atlīdzība	49 500	8 438	0	0
	Atalgojums	39 886	6 828	0	0
	Preces un pakalpojumi	119 083	2 070	0	0
	Kārtējie maksājumi Eiropas Savienības budžetā un starptautiskā sadarbība	25 104	0	0	0

Starptautiskā sadarbība		25 104	0	0	0
Grundtvig partnerības Eiropas Savienības Mūzizglītības programmas Erasmus projekts Criminal Justice Social Work	517848-LLP-1-2011-1-NL				
Resursi izdevumu segšanai		2 062	0	0	0
Ārvalstu finanšu palīdzība iestādes ieņēmumos		2 062	0	0	0
Izdevumi – kopā		2 062	0	0	0
Uzturēšanas izdevumi		2 062	0	0	0
Kārtējie izdevumi		2 062	0	0	0
Atlīdzība		1 148	0	0	0
Atalgojums		925	0	0	0
Preces un pakalpojumi		914	0	0	0
	JUST/2010/JPEN/AG/1574				
Eiropas probācijas darbinieku ilgtspējīgas profesionālās darbības nodrošināšanas iespējas					
Resursi izdevumu segšanai		25 104	0	0	0
Ārvalstu finanšu palīdzība iestādes ieņēmumos		25 104	0	0	0
Izdevumi – kopā		25 104	0	0	0
Uzturēšanas izdevumi		25 104	0	0	0
Kārtējie maksājumi Eiropas Savienības budžetā un starptautiskā sadarbība		25 104	0	0	0
Starptautiskā sadarbība		25 104	0	0	0
	JUST/2011/JPEN/AG/2964				
Kriminālprocesā iesaistīto tiesu tulkumu kapacitātes celšana un aktivitāšu nodrošināšana					
Resursi izdevumu segšanai		134 353	10 508	0	0
Dotācija no vispārējiem ieņēmumiem		134 353	10 508	0	0
Vispārējā kārtībā sadalāmā dotācija no vispārējiem ieņēmumiem		134 353	10 508	0	0
Izdevumi – kopā		134 353	10 508	0	0
Uzturēšanas izdevumi		134 353	10 508	0	0
Kārtējie izdevumi		134 353	10 508	0	0
Atlīdzība		33 822	8 438	0	0
Atalgojums		27 255	6 828	0	0
Preces un pakalpojumi		100 531	2 070	0	0
“Apļi Eiropas Savienībai” – pieredzes apmaiņas pasākumi Eiropas Savienības ietvaros par seksuālās vardarbības mazināšanas iespējām	JUST/2011-2012/AG				
Resursi izdevumu segšanai		17 959	0	0	0
Ārvalstu finanšu palīdzība iestādes ieņēmumos		6 236	0	0	0
Dotācija no vispārējiem ieņēmumiem		11 723	0	0	0
Vispārējā kārtībā sadalāmā dotācija no vispārējiem ieņēmumiem		11 723	0	0	0
Izdevumi – kopā		17 959	0	0	0
Uzturēšanas izdevumi		17 959	0	0	0
Kārtējie izdevumi		17 959	0	0	0

Atlīdzība	13 009	0	0	0
Atalgojums	10 481	0	0	0
Preces un pakalpojumi	4 950	0	0	0
Apmācība par valsts nodrošinātās juridiskās palīdzības sniegšanu trešo valstu pilsoņiem, kuri nelegāli uzturas Latvijā un pakļaujami izraidīšanas procedūrai	IA/JPA/ EAF/ 2012/2			
Resursi izdevumu segšanai	11 066	0	0	0
Dotācija no vispārējiem ieņēmumiem	11 066	0	0	0
Vispārējā kārtībā sadalāmā dotācija no vispārējiem ieņēmumiem	11 066	0	0	0
Izdevumi – kopā	11 066	0	0	0
Uzturēšanas izdevumi	11 066	0	0	0
Kārtējie izdevumi	11 066	0	0	0
Atlīdzība	1 114	0	0	0
Atalgojums	897	0	0	0
Preces un pakalpojumi	9 952	0	0	0
Apmācība par valsts nodrošinātās juridiskās palīdzības sniegšanu patvēruma meklētājiem	IA/JPA/ EBF/ 2012/1			
Resursi izdevumu segšanai	2 052	0	0	0
Dotācija no vispārējiem ieņēmumiem	2 052	0	0	0
Vispārējā kārtībā sadalāmā dotācija no vispārējiem ieņēmumiem	2 052	0	0	0
Izdevumi – kopā	2 052	0	0	0
Uzturēšanas izdevumi	2 052	0	0	0
Kārtējie izdevumi	2 052	0	0	0
Atlīdzība	407	0	0	0
Atalgojums	328	0	0	0
Preces un pakalpojumi	1 645	0	0	0
Pastum Pastum – PIEVELCIES	LV-12- E129- 2013- R2			
Resursi izdevumu segšanai	1 091	0	0	0
Transferti	1 091	0	0	0
Valsts budžeta transferti	1 091	0	0	0
Valsts pamatbudžeta savstarpējie transferti	1 091	0	0	0
Valsts pamatbudžeta iestāžu saņemtie transferti no valsts pamatbudžeta	1 091	0	0	0
Valsts pamatbudžeta iestāžu saņemtie transferti no ārvalstu finanšu palīdzības līdzekļiem	1 091	0	0	0
Izdevumi – kopā	1 091	0	0	0
Uzturēšanas izdevumi	1 091	0	0	0
Kārtējie izdevumi	1 091	0	0	0
Preces un pakalpojumi	1 091	0	0	0

70.09.00	Latvijas pārstāvju ceļa izdevumu kompensācija, dodoties uz Eiropas Savienības Padomes darba grupu sanāksmēm un Padomes sanāksmēm				
	0101110000 Citi Eiropas Savienības politiku instrumenti				
	Resursi izdevumu segšanai	40 008	59 264	45 432	0
	Transferti	40 008	59 264	45 432	0
	Valsts budžeta transferti	40 008	59 264	45 432	0
	Valsts pamatbudžeta savstarpējie transferti	40 008	59 264	45 432	0
	Valsts pamatbudžeta iestāžu saņemtie transferti no valsts pamatbudžeta	40 008	59 264	45 432	0
	Valsts pamatbudžeta iestāžu saņemtie transferti no ārvalstu finanšu palīdzības līdzekļiem	40 008	59 264	45 432	0
	Izdevumi – kopā	40 008	59 264	45 432	0
	Uzturēšanas izdevumi	40 008	59 264	45 432	0
	Kārtējie izdevumi	40 008	59 264	45 432	0
	Preces un pakalpojumi	40 008	59 264	45 432	0
	Ceļa un viesnīcas izdevumu segšanu, dodoties uz Eiropas Padomes darba grupām (SAB)	CESPI/ TM/008			
	Resursi izdevumu segšanai	4 211	6 192	4 782	0
	Transferti	4 211	6 192	4 782	0
	Valsts budžeta transferti	4 211	6 192	4 782	0
	Valsts pamatbudžeta savstarpējie transferti	4 211	6 192	4 782	0
	Valsts pamatbudžeta iestāžu saņemtie transferti no valsts pamatbudžeta	4 211	6 192	4 782	0
	Valsts pamatbudžeta iestāžu saņemtie transferti no ārvalstu finanšu palīdzības līdzekļiem	4 211	6 192	4 782	0
	Izdevumi – kopā	4 211	6 192	4 782	0
	Uzturēšanas izdevumi	4 211	6 192	4 782	0
	Kārtējie izdevumi	4 211	6 192	4 782	0
	Preces un pakalpojumi	4 211	6 192	4 782	0
	Ceļa un viesnīcas izdevumu segšanu, dodoties uz Eiropas Padomes darba grupām (CA)	CESPI/ TM/009			
	Resursi izdevumu segšanai	35 797	53 072	40 650	0
	Transferti	35 797	53 072	40 650	0
	Valsts budžeta transferti	35 797	53 072	40 650	0
	Valsts pamatbudžeta savstarpējie transferti	35 797	53 072	40 650	0
	Valsts pamatbudžeta iestāžu saņemtie transferti no valsts pamatbudžeta	35 797	53 072	40 650	0
Valsts pamatbudžeta iestāžu saņemtie transferti no ārvalstu finanšu palīdzības līdzekļiem	35 797	53 072	40 650	0	
Izdevumi – kopā	35 797	53 072	40 650	0	
Uzturēšanas izdevumi	35 797	53 072	40 650	0	
Kārtējie izdevumi	35 797	53 072	40 650	0	
Preces un pakalpojumi	35 797	53 072	40 650	0	

21 Vides aizsardzības un reģionālās attīstības ministrija				
0101110000 Citi Eiropas Savienības politiku instrumenti				
Resursi izdevumu segšanai	4 506 044	3 725 785	777 611	301 435
Ārvalstu finanšu palīdzība iestādes ieņēmumos	41 451	335 326	98 790	301 435
Ārvalstu finanšu palīdzība atmaksām valsts pamatbudžetam	41 451	13 386	98 790	301 435
Transferti	107 391	162 313	118 194	0
Valsts budžeta transferti	107 391	162 313	118 194	0
Valsts pamatbudžeta savstarpējie transferti	107 391	162 313	118 194	0
Valsts pamatbudžeta iestāžu saņemtie transferti no valsts pamatbudžeta	107 391	162 313	118 194	0
Valsts pamatbudžeta iestāžu saņemtie transferti no ārvalstu finanšu palīdzības līdzekļiem	107 391	162 313	118 194	0
Dotācija no vispārējiem ieņēmumiem	4 357 202	3 228 146	560 627	0
Vispārējā kārtībā sadalāmā dotācija no vispārējiem ieņēmumiem	4 357 202	3 228 146	560 627	0
Izdevumi – kopā	4 506 044	3 725 785	777 611	301 435
Uzturēšanas izdevumi	4 457 244	3 698 147	777 611	301 435
Kārtējie izdevumi	4 156 735	3 625 309	678 821	0
Atlīdzība	2 700 526	2 586 953	179 253	0
Atalgojums	2 101 113	2 056 924	144 454	0
Preces un pakalpojumi	1 456 209	1 038 356	499 568	0
Subsidijas, dotācijas un sociālie pabalsti	219 861	59 452	0	0
Subsidijas un dotācijas	219 861	59 452	0	0
Uzturēšanas izdevumu transferti	80 648	13 386	98 790	301 435
Valsts budžeta uzturēšanas izdevumu transferti citiem budžetiem noteiktam mērķim	39 197	0	0	0
Valsts budžeta uzturēšanas izdevumu transferti pašvaldībām Eiropas Savienības politiku instrumentu un pārējās ārvalstu finanšu palīdzības līdzfinansētajiem projektiem (pasākumiem)	39 197	0	0	0
Atmaksa valsts budžetā par veiktajiem uzturēšanas izdevumiem	41 451	13 386	98 790	301 435
Kapitālie izdevumi	48 800	27 638	0	0
Pamatkapitāla veidošana	48 800	27 638	0	0
70.00.00 Citi Eiropas Savienības politiku instrumentu projektu un pasākumu īstenošana				
0101110000 Citi Eiropas Savienības politiku instrumenti				
Resursi izdevumu segšanai	4 506 044	3 725 785	777 611	301 435
Ārvalstu finanšu palīdzība iestādes ieņēmumos	41 451	335 326	98 790	301 435
Ārvalstu finanšu palīdzība atmaksām valsts pamatbudžetam	41 451	13 386	98 790	301 435
Transferti	107 391	162 313	118 194	0
Valsts budžeta transferti	107 391	162 313	118 194	0

	Valsts pamatbudžeta savstarpējie transferti	107 391	162 313	118 194	0
	Valsts pamatbudžeta iestāžu saņemtie transferti no valsts pamatbudžeta	107 391	162 313	118 194	0
	Valsts pamatbudžeta iestāžu saņemtie transferti no ārvalstu finanšu palīdzības līdzekļiem	107 391	162 313	118 194	0
	Dotācija no vispārējiem ieņēmumiem	4 357 202	3 228 146	560 627	0
	Vispārējā kārtībā sadalāmā dotācija no vispārējiem ieņēmumiem	4 357 202	3 228 146	560 627	0
	Izdevumi – kopā	4 506 044	3 725 785	777 611	301 435
	Uzturēšanas izdevumi	4 457 244	3 698 147	777 611	301 435
	Kārtējie izdevumi	4 156 735	3 625 309	678 821	0
	Atlīdzība	2 700 526	2 586 953	179 253	0
	Atalgojums	2 101 113	2 056 924	144 454	0
	Preces un pakalpojumi	1 456 209	1 038 356	499 568	0
	Subsīdijas, dotācijas un sociālie pabalsti	219 861	59 452	0	0
	Subsīdijas un dotācijas	219 861	59 452	0	0
	Uzturēšanas izdevumu transferti	80 648	13 386	98 790	301 435
	Valsts budžeta uzturēšanas izdevumu transferti citiem budžetiem noteiktam mērķim	39 197	0	0	0
	Valsts budžeta uzturēšanas izdevumu transferti pašvaldībām Eiropas Savienības politiku instrumentu un pārējās ārvalstu finanšu palīdzības līdzfinansētajiem projektiem (pasākumiem)	39 197	0	0	0
	Atmaksas valsts budžetā par veiktajiem uzturēšanas izdevumiem	41 451	13 386	98 790	301 435
	Kapitālie izdevumi	48 800	27 638	0	0
	Pamatkapitāla veidošana	48 800	27 638	0	0
70.02.00	Atmaksas valsts pamatbudžetā par citu Eiropas Savienības politiku instrumentu projektu un pasākumu finansējumu (2007–2013)				
	0101110000 Citi Eiropas Savienības politiku instrumenti				
	Resursi izdevumu segšanai	41 451	13 386	98 790	301 435
	Ārvalstu finanšu palīdzība iestādes ieņēmumos	41 451	13 386	98 790	301 435
	Ārvalstu finanšu palīdzība atmaksām valsts pamatbudžetam	41 451	13 386	98 790	301 435
	Izdevumi – kopā	41 451	13 386	98 790	301 435
	Uzturēšanas izdevumi	41 451	13 386	98 790	301 435
	Uzturēšanas izdevumu transferti	41 451	13 386	98 790	301 435
	Atmaksas valsts budžetā par veiktajiem uzturēšanas izdevumiem	41 451	13 386	98 790	301 435
	Fenoskandijas parkveida pļavu (6530*) un divu prioritāru vaboļu sugu apsaimniekošana: plānošana, sabiedrības iesaistīšana, inovācija				
	Resursi izdevumu segšanai	19 350	2 651	0	0
	Ārvalstu finanšu palīdzība iestādes ieņēmumos	19 350	2 651	0	0

Ārvalstu finanšu palīdzība atmaksām valsts pamatbudžetam	19 350	2 651	0	0
Izdevumi – kopā	19 350	2 651	0	0
Uzturēšanas izdevumi	19 350	2 651	0	0
Uzturēšanas izdevumu transferti	19 350	2 651	0	0
Atmaksa valsts budžetā par veiktajiem uzturēšanas izdevumiem	19 350	2 651	0	0
	LIFE09			
Reto rāpuļu un abinieku aizsardzība Latvijā	NAT/ LV/ 000239			
Resursi izdevumu segšanai	11 366	0	0	0
Ārvalstu finanšu palīdzība iestādes ieņēmumos	11 366	0	0	0
Ārvalstu finanšu palīdzība atmaksām valsts pamatbudžetam	11 366	0	0	0
Izdevumi – kopā	11 366	0	0	0
Uzturēšanas izdevumi	11 366	0	0	0
Uzturēšanas izdevumu transferti	11 366	0	0	0
Atmaksa valsts budžetā par veiktajiem uzturēšanas izdevumiem	11 366	0	0	0
	LIFE09			
Inovācijas pieejas jūras bioloģiskās daudzveidības monitoringam un Baltijas jūras dabas vērtību aizsardzības statusa novērtējums	NAT/ LV/ 000238			
Resursi izdevumu segšanai	10 735	10 735	0	0
Ārvalstu finanšu palīdzība iestādes ieņēmumos	10 735	10 735	0	0
Ārvalstu finanšu palīdzība atmaksām valsts pamatbudžetam	10 735	10 735	0	0
Izdevumi – kopā	10 735	10 735	0	0
Uzturēšanas izdevumi	10 735	10 735	0	0
Uzturēšanas izdevumu transferti	10 735	10 735	0	0
Atmaksa valsts budžetā par veiktajiem uzturēšanas izdevumiem	10 735	10 735	0	0
	LIFE10			
Ķemeru nacionālā parka hidroloģiskā režīma atjaunošana	NAT/ LV/ 000160			
Resursi izdevumu segšanai	0	0	0	140 466
Ārvalstu finanšu palīdzība iestādes ieņēmumos	0	0	0	140 466
Ārvalstu finanšu palīdzība atmaksām valsts pamatbudžetam	0	0	0	140 466
Izdevumi – kopā	0	0	0	140 466
Uzturēšanas izdevumi	0	0	0	140 466
Uzturēšanas izdevumu transferti	0	0	0	140 466
Atmaksa valsts budžetā par veiktajiem uzturēšanas izdevumiem	0	0	0	140 466
	LIFE10			
Meža biotopu atjaunošana Gaujas nacionālajā parkā	NAT/ LV/ 000159			
Resursi izdevumu segšanai	0	0	98 790	0
Ārvalstu finanšu palīdzība iestādes ieņēmumos	0	0	98 790	0

	Ārvalstu finanšu palīdzība atmaksām valsts pamatbudžetam	0	0	98 790	0
	Izdevumi – kopā	0	0	98 790	0
	Uzturēšanas izdevumi	0	0	98 790	0
	Uzturēšanas izdevumu transferti	0	0	98 790	0
	Atmaksa valsts budžetā par veiktajiem uzturēšanas izdevumiem	0	0	98 790	0
	Natura 2000 teritoriju nacionālā aizsardzības un apsaimniekošanas programma	LIFE11	NAT/		
		LV/371			
	Resursi izdevumu segšanai	0	0	0	160 969
	Ārvalstu finanšu palīdzība iestādes ieņēmumos	0	0	0	160 969
	Ārvalstu finanšu palīdzība atmaksām valsts pamatbudžetam	0	0	0	160 969
	Izdevumi – kopā	0	0	0	160 969
	Uzturēšanas izdevumi	0	0	0	160 969
	Uzturēšanas izdevumu transferti	0	0	0	160 969
	Atmaksa valsts budžetā par veiktajiem uzturēšanas izdevumiem	0	0	0	160 969
70.05.00	Tehniskā palīdzība ERAF, ESF, KF apgūšanai (2007–2013)				
	0101110000 Citi Eiropas Savienības politiku instrumenti				
	Resursi izdevumu segšanai	3 542 135	3 009 224	0	0
	Dotācija no vispārējiem ieņēmumiem	3 542 135	3 009 224	0	0
	Vispārējā kārtībā sadalāmā dotācija no vispārējiem ieņēmumiem	3 542 135	3 009 224	0	0
	Izdevumi – kopā	3 542 135	3 009 224	0	0
	Uzturēšanas izdevumi	3 496 569	2 981 586	0	0
	Kārtējie izdevumi	3 496 569	2 981 586	0	0
	Atlīdzība	2 373 569	2 290 496	0	0
	Atalgojums	1 837 629	1 818 018	0	0
	Preces un pakalpojumi	1 123 000	691 090	0	0
	Kapitālie izdevumi	45 566	27 638	0	0
	Pamatkapitāla veidošana	45 566	27 638	0	0
	Atbalsts Vides aizsardzības un reģionālās attīstības ministrijas pārziņā esošo horizontālo prioritāšu mērķu sasniegšanas nodrošināšanai	VSID/	TP/		
		CFLA/	11/21		
	Resursi izdevumu segšanai	157 540	143 305	0	0
	Dotācija no vispārējiem ieņēmumiem	157 540	143 305	0	0
	Vispārējā kārtībā sadalāmā dotācija no vispārējiem ieņēmumiem	157 540	143 305	0	0
	Izdevumi – kopā	157 540	143 305	0	0
	Uzturēšanas izdevumi	157 540	143 305	0	0
	Kārtējie izdevumi	157 540	143 305	0	0
	Atlīdzība	77 633	71 907	0	0
	Atalgojums	58 759	55 396	0	0
	Preces un pakalpojumi	79 907	71 398	0	0

Atbalsts Vides aizsardzības un reģionālās attīstības ministrijas pārziņā esošo Eiropas Savienības fondu aktivitāšu prioritāšu mērķu sasniegšanas nodrošināšanai		VSID/ TP/ CFLA/ 11/19			
Resursi izdevumu segšanai		2 429 397	2 021 034	0	0
Dotācija no vispārējiem ieņēmumiem		2 429 397	2 021 034	0	0
Vispārējā kārtībā sadalāmā dotācija no vispārējiem ieņēmumiem		2 429 397	2 021 034	0	0
Izdevumi – kopā		2 429 397	2 021 034	0	0
Uzturēšanas izdevumi		2 396 068	1 994 819	0	0
Kārtējie izdevumi		2 396 068	1 994 819	0	0
Atlīdzība		1 571 814	1 494 468	0	0
Atalgojums		1 229 343	1 213 095	0	0
Preces un pakalpojumi		824 254	500 351	0	0
Kapitālie izdevumi		33 329	26 215	0	0
Pamatkapitāla veidošana		33 329	26 215	0	0
Tehniskā palīdzība Valsts reģionālās attīstības aģentūras Eiropas Savienības fondu aktivitāšu administrēšanai (2. kārtā)		VSID/ TP/ CFLA/ 11/10			
Resursi izdevumu segšanai		955 198	844 885	0	0
Dotācija no vispārējiem ieņēmumiem		955 198	844 885	0	0
Vispārējā kārtībā sadalāmā dotācija no vispārējiem ieņēmumiem		955 198	844 885	0	0
Izdevumi – kopā		955 198	844 885	0	0
Uzturēšanas izdevumi		942 961	843 462	0	0
Kārtējie izdevumi		942 961	843 462	0	0
Atlīdzība		724 122	724 121	0	0
Atalgojums		549 527	549 527	0	0
Preces un pakalpojumi		218 839	119 341	0	0
Kapitālie izdevumi		12 237	1 423	0	0
Pamatkapitāla veidošana		12 237	1 423	0	0
70.06.00 LIFE programmas projekti					
0101110000 Citi Eiropas Savienības politiku instrumenti					
Resursi izdevumu segšanai		815 067	540 862	560 627	0
Ārvalstu finanšu palīdzība iestādes ieņēmumos		0	321 940	0	0
Dotācija no vispārējiem ieņēmumiem		815 067	218 922	560 627	0
Vispārējā kārtībā sadalāmā dotācija no vispārējiem ieņēmumiem		815 067	218 922	560 627	0
Izdevumi – kopā		815 067	540 862	560 627	0
Uzturēšanas izdevumi		811 833	540 862	560 627	0
Kārtējie izdevumi		552 775	481 410	560 627	0
Atlīdzība		326 957	296 457	179 253	0
Atalgojums		263 484	238 906	144 454	0
Preces un pakalpojumi		225 818	184 953	381 374	0
Subsidijas, dotācijas un sociālie pabalsti		219 861	59 452	0	0
Subsidijas un dotācijas		219 861	59 452	0	0
Uzturēšanas izdevumu transferti		39 197	0	0	0
Valsts budžeta uzturēšanas izdevumu transferti citiem budžetiem noteiktam mērķim		39 197	0	0	0

Valsts budžeta uzturēšanas izdevumu transferti pašvaldībām Eiropas Savienības politiku instrumentu un pārējās ārvalstu finanšu palīdzības līdzfinansētajiem projektiem (pasākumiem)	39 197	0	0	0
Kapitālie izdevumi	3 234	0	0	0
Pamatkapitāla veidošana	3 234	0	0	0
Eiropas Kopienas programma LIFE	CESPI/ VIDM/ 001			
Resursi izdevumu segšanai	163 657	0	0	0
Dotācija no vispārējiem ieņēmumiem	163 657	0	0	0
Vispārējā kārtībā sadalāmā dotācija no vispārējiem ieņēmumiem	163 657	0	0	0
Izdevumi – kopā	163 657	0	0	0
Uzturēšanas izdevumi	163 657	0	0	0
Subsīdijas, dotācijas un sociālie pabalsti	124 460	0	0	0
Subsīdijas un dotācijas	124 460	0	0	0
Uzturēšanas izdevumu transferti	39 197	0	0	0
Valsts budžeta uzturēšanas izdevumu transferti citiem budžetiem noteiktam mērķim	39 197	0	0	0
Valsts budžeta uzturēšanas izdevumu transferti pašvaldībām Eiropas Savienības politiku instrumentu un pārējās ārvalstu finanšu palīdzības līdzfinansētajiem projektiem (pasākumiem)	39 197	0	0	0
Fenoskandijas parkveida pļavu (6530*) un divu prioritāru vaboļu sugu apsaimniekošana: plānošana, sabiedrības iesaistīšana, inovācija	LIFE09 NAT/ LV/ 000240			
Resursi izdevumu segšanai	2 500	1 000	0	0
Dotācija no vispārējiem ieņēmumiem	2 500	1 000	0	0
Vispārējā kārtībā sadalāmā dotācija no vispārējiem ieņēmumiem	2 500	1 000	0	0
Izdevumi – kopā	2 500	1 000	0	0
Uzturēšanas izdevumi	2 500	1 000	0	0
Kārtējie izdevumi	2 500	1 000	0	0
Preces un pakalpojumi	2 500	1 000	0	0
Inovatīvas pieejas jūras bioloģiskās daudzveidības monitoringam un Baltijas jūras dabas vērtību aizsardzības statusa novērtējums	LIFE09 NAT/ LV/ 000238			
Resursi izdevumu segšanai	13 747	3 079	0	0
Dotācija no vispārējiem ieņēmumiem	13 747	3 079	0	0
Vispārējā kārtībā sadalāmā dotācija no vispārējiem ieņēmumiem	13 747	3 079	0	0
Izdevumi – kopā	13 747	3 079	0	0
Uzturēšanas izdevumi	13 747	3 079	0	0
Kārtējie izdevumi	13 747	3 079	0	0
Atlīdzība	11 421	1 582	0	0
Atalgojums	9 204	1 275	0	0
Preces un pakalpojumi	2 326	1 497	0	0

Ķemeru nacionālā parka hidroloģiskā režīma atjaunošana	LIFE10 NAT/ LV/ 000160				
Resursi izdevumu segšanai		70 461	108 275	77 717	0
Dotācija no vispārējiem ieņēmumiem		70 461	108 275	77 717	0
Vispārējā kārtībā sadalāmā dotācija no vispārējiem ieņēmumiem		70 461	108 275	77 717	0
Izdevumi – kopā		70 461	108 275	77 717	0
Uzturēšanas izdevumi		70 461	108 275	77 717	0
Kārtējie izdevumi		70 461	70 503	77 717	0
Atlīdzība		34 896	56 733	22 623	0
Atalgojums		28 122	45 720	18 231	0
Preces un pakalpojumi		35 565	13 770	55 094	0
Subsīdijas, dotācijas un sociālie pabalsti		0	37 772	0	0
Subsīdijas un dotācijas		0	37 772	0	0
Meža biotopu atjaunošana Gaujas nacionālajā parkā	LIFE10 NAT/ LV/ 000159				
Resursi izdevumu segšanai		147 360	84 888	0	0
Dotācija no vispārējiem ieņēmumiem		147 360	84 888	0	0
Vispārējā kārtībā sadalāmā dotācija no vispārējiem ieņēmumiem		147 360	84 888	0	0
Izdevumi – kopā		147 360	84 888	0	0
Uzturēšanas izdevumi		144 126	84 888	0	0
Kārtējie izdevumi		144 126	84 888	0	0
Atlīdzība		81 405	37 954	0	0
Atalgojums		65 601	30 586	0	0
Preces un pakalpojumi		62 721	46 934	0	0
Kapitālie izdevumi		3 234	0	0	0
Pamatkapitāla veidošana		3 234	0	0	0
Natura 2000 teritoriju nacionālā aizsardzības un apsaimniekošanas programma	LIFE11 NAT/ LV/371				
Resursi izdevumu segšanai		321 941	321 940	482 910	0
Ārvalstu finanšu palīdzība iestādes ieņēmumos		0	321 940	0	0
Dotācija no vispārējiem ieņēmumiem		321 941	0	482 910	0
Vispārējā kārtībā sadalāmā dotācija no vispārējiem ieņēmumiem		321 941	0	482 910	0
Izdevumi – kopā		321 941	321 940	482 910	0
Uzturēšanas izdevumi		321 941	321 940	482 910	0
Kārtējie izdevumi		321 941	321 940	482 910	0
Atlīdzība		199 235	200 188	156 630	0
Atalgojums		160 557	161 325	126 223	0
Preces un pakalpojumi		122 706	121 752	326 280	0
Inovatīvi risinājumi dzelzceļa trokšņa pārvaldībā	LIFE11 ENV/ LV/376				
Resursi izdevumu segšanai		95 401	21 680	0	0
Dotācija no vispārējiem ieņēmumiem		95 401	21 680	0	0
Vispārējā kārtībā sadalāmā dotācija no vispārējiem ieņēmumiem		95 401	21 680	0	0

	Izdevumi – kopā	95 401	21 680	0	0
	Uzturēšanas izdevumi	95 401	21 680	0	0
	Subsīdijas, dotācijas un sociālie pabalsti	95 401	21 680	0	0
	Subsīdijas un dotācijas	95 401	21 680	0	0
70.09.00	Latvijas pārstāvju ceļa izdevumu kompensācija, dodoties uz Eiropas Savienības Padomes darba grupu sanāksmēm un Padomes sanāksmēm				
	0101110000 Citi Eiropas Savienības politiku instrumenti				
	Resursi izdevumu segšanai	107 391	162 313	118 194	0
	Transferti	107 391	162 313	118 194	0
	Valsts budžeta transferti	107 391	162 313	118 194	0
	Valsts pamatbudžeta savstarpējie transferti	107 391	162 313	118 194	0
	Valsts pamatbudžeta iestāžu saņemtie transferti no valsts pamatbudžeta	107 391	162 313	118 194	0
	Valsts pamatbudžeta iestāžu saņemtie transferti no ārvalstu finanšu palīdzības līdzekļiem	107 391	162 313	118 194	0
	Izdevumi – kopā	107 391	162 313	118 194	0
	Uzturēšanas izdevumi	107 391	162 313	118 194	0
	Kārtējie izdevumi	107 391	162 313	118 194	0
	Preces un pakalpojumi	107 391	162 313	118 194	0
	Latvijas pārstāvju ceļa izdevumu kompensācija, dodoties uz Eiropas Savienības Padomes darba grupu sanāksmēm un Padomes sanāksmēm				
	Resursi izdevumu segšanai	107 391	162 313	118 194	0
	Transferti	107 391	162 313	118 194	0
	Valsts budžeta transferti	107 391	162 313	118 194	0
	Valsts pamatbudžeta savstarpējie transferti	107 391	162 313	118 194	0
	Valsts pamatbudžeta iestāžu saņemtie transferti no valsts pamatbudžeta	107 391	162 313	118 194	0
	Valsts pamatbudžeta iestāžu saņemtie transferti no ārvalstu finanšu palīdzības līdzekļiem	107 391	162 313	118 194	0
	Izdevumi – kopā	107 391	162 313	118 194	0
	Uzturēšanas izdevumi	107 391	162 313	118 194	0
	Kārtējie izdevumi	107 391	162 313	118 194	0
	Preces un pakalpojumi	107 391	162 313	118 194	0
	22 Kultūras ministrija				
	0101110000 Citi Eiropas Savienības politiku instrumenti				
	Resursi izdevumu segšanai	4 419 206	2 923 800	2 408 336	2 009 533
	Ārvalstu finanšu palīdzība iestādes ieņēmumos	1 387 533	1 262 431	2 369 467	2 009 533
	Ārvalstu finanšu palīdzība atmaksām valsts pamatbudžetam	1 356 636	1 166 843	2 369 467	2 009 533
	Transferti	55 507	21 229	18 105	0
	Valsts budžeta transferti	55 507	21 229	18 105	0
	Valsts pamatbudžeta savstarpējie transferti	55 507	21 229	18 105	0

CESPI/
AM/
001

	Valsts pamatbudžeta iestāžu saņemtie transferti no valsts pamatbudžeta	55 507	21 229	18 105	0
	Valsts pamatbudžeta iestāžu saņemtie transferti no ārvalstu finanšu palīdzības līdzekļiem	55 507	21 229	18 105	0
	Dotācija no vispārējiem ieņēmumiem	2 976 166	1 640 140	20 764	0
	Vispārējā kārtībā sadalāmā dotācija no vispārējiem ieņēmumiem	2 976 166	1 640 140	20 764	0
	Izdevumi – kopā	4 419 206	2 923 800	2 408 336	2 009 533
	Uzturēšanas izdevumi	4 419 206	2 923 800	2 408 336	2 009 533
	Kārtējie izdevumi	300 010	231 111	38 869	0
	Atlīdzība	201 127	173 104	18 294	0
	Atalgojums	163 050	139 500	14 742	0
	Preces un pakalpojumi	98 883	58 007	20 575	0
	Subsīdijas, dotācijas un sociālie pabalsti	2 428 397	1 525 846	0	0
	Subsīdijas un dotācijas	2 428 397	1 525 846	0	0
	Uzturēšanas izdevumu transferti	1 690 799	1 166 843	2 369 467	2 009 533
	Valsts budžeta uzturēšanas izdevumu transferti	334 163	0	0	0
	Valsts budžeta uzturēšanas izdevumu transferti no valsts pamatbudžeta uz valsts pamatbudžetu	334 163	0	0	0
	Valsts budžeta uzturēšanas izdevumu transferti no valsts pamatbudžeta dotācijas no vispārējiem ieņēmumiem uz valsts pamatbudžetu	334 163	0	0	0
	Atmaksa valsts budžetā par veiktajiem uzturēšanas izdevumiem	1 356 636	1 166 843	2 369 467	2 009 533
70.00.00	Citu Eiropas Savienības politiku instrumentu projektu un pasākumu īstenošana				
	0101110000 Citi Eiropas Savienības politiku instrumenti				
	Resursi izdevumu segšanai	4 419 206	2 923 800	2 408 336	2 009 533
	Ārvalstu finanšu palīdzība iestādes ieņēmumos	1 387 533	1 262 431	2 369 467	2 009 533
	Ārvalstu finanšu palīdzība atmaksām valsts pamatbudžetam	1 356 636	1 166 843	2 369 467	2 009 533
	Transferti	55 507	21 229	18 105	0
	Valsts budžeta transferti	55 507	21 229	18 105	0
	Valsts pamatbudžeta savstarpējie transferti	55 507	21 229	18 105	0
	Valsts pamatbudžeta iestāžu saņemtie transferti no valsts pamatbudžeta	55 507	21 229	18 105	0
	Valsts pamatbudžeta iestāžu saņemtie transferti no ārvalstu finanšu palīdzības līdzekļiem	55 507	21 229	18 105	0
	Dotācija no vispārējiem ieņēmumiem	2 976 166	1 640 140	20 764	0
	Vispārējā kārtībā sadalāmā dotācija no vispārējiem ieņēmumiem	2 976 166	1 640 140	20 764	0
	Izdevumi – kopā	4 419 206	2 923 800	2 408 336	2 009 533
	Uzturēšanas izdevumi	4 419 206	2 923 800	2 408 336	2 009 533
	Kārtējie izdevumi	300 010	231 111	38 869	0
	Atlīdzība	201 127	173 104	18 294	0
	Atalgojums	163 050	139 500	14 742	0

	Preces un pakalpojumi	98 883	58 007	20 575	0	
	Subsīdijas, dotācijas un sociālie pabalsti	2 428 397	1 525 846	0	0	
	Subsīdijas un dotācijas	2 428 397	1 525 846	0	0	
	Uzturēšanas izdevumu transferti	1 690 799	1 166 843	2 369 467	2 009 533	
	Valsts budžeta uzturēšanas izdevumu transferti	334 163	0	0	0	
	Valsts budžeta uzturēšanas izdevumu transferti no valsts pamatbudžeta uz valsts pamatbudžetu	334 163	0	0	0	
	Valsts budžeta uzturēšanas izdevumu transferti no valsts pamatbudžeta dotācijas no vispārējiem ieņēmumiem uz valsts pamatbudžetu	334 163	0	0	0	
	Atmaksa valsts budžetā par veiktajiem uzturēšanas izdevumiem	1 356 636	1 166 843	2 369 467	2 009 533	
70.02.00	Atmaksas Eiropas Komisijas programmas “Solidaritātes un migrācijas plūsmu pārvaldīšanas pamatprogramma 2007.–2013. gadam” īstenošanai					
	0101110000 Citi Eiropas Savienības politiku instrumenti					
	Resursi izdevumu segšanai	1 356 636	1 166 843	2 369 467	2 009 533	
	Ārvalstu finanšu palīdzība iestādes ieņēmumos	1 356 636	1 166 843	2 369 467	2 009 533	
	Ārvalstu finanšu palīdzība atmaksām valsts pamatbudžetam	1 356 636	1 166 843	2 369 467	2 009 533	
	Izdevumi – kopā	1 356 636	1 166 843	2 369 467	2 009 533	
	Uzturēšanas izdevumi	1 356 636	1 166 843	2 369 467	2 009 533	
	Uzturēšanas izdevumu transferti	1 356 636	1 166 843	2 369 467	2 009 533	
	Atmaksa valsts budžetā par veiktajiem uzturēšanas izdevumiem	1 356 636	1 166 843	2 369 467	2 009 533	
	Tehniskā palīdzība (daudzgadu programma 2007.–2013. gadam)	EBF/2007-2				
	Resursi izdevumu segšanai	124 964	91 018	235 159	0	
	Ārvalstu finanšu palīdzība iestādes ieņēmumos	124 964	91 018	235 159	0	
	Ārvalstu finanšu palīdzība atmaksām valsts pamatbudžetam	124 964	91 018	235 159	0	
	Izdevumi – kopā	124 964	91 018	235 159	0	
	Uzturēšanas izdevumi	124 964	91 018	235 159	0	
	Uzturēšanas izdevumu transferti	124 964	91 018	235 159	0	
	Atmaksa valsts budžetā par veiktajiem uzturēšanas izdevumiem	124 964	91 018	235 159	0	
	Atklāts projektu konkurss (ierobežota daudzgadu programma 2007.–2013. gadam)	CESPI/TM/002				
	Resursi izdevumu segšanai	1 231 672	1 075 825	2 134 308	2 009 533	
	Ārvalstu finanšu palīdzība iestādes ieņēmumos	1 231 672	1 075 825	2 134 308	2 009 533	
	Ārvalstu finanšu palīdzība atmaksām valsts pamatbudžetam	1 231 672	1 075 825	2 134 308	2 009 533	
	Izdevumi – kopā	1 231 672	1 075 825	2 134 308	2 009 533	
	Uzturēšanas izdevumi	1 231 672	1 075 825	2 134 308	2 009 533	
Uzturēšanas izdevumu transferti	1 231 672	1 075 825	2 134 308	2 009 533		

	Atmaksa valsts budžetā par veiktajiem uzturēšanas izdevumiem	1 231 672	1 075 825	2 134 308	2 009 533
70.05.00	Tehniskā palīdzība ERAF, ESF, KF apgūšanai (2007–2013)				
	0101110000 Citi Eiropas Savienības politiku instrumenti				
	Resursi izdevumu segšanai	112 706	112 706	0	0
	Dotācija no vispārējiem ieņēmumiem	112 706	112 706	0	0
	Vispārējā kārtībā sadalāmā dotācija no vispārējiem ieņēmumiem	112 706	112 706	0	0
	Izdevumi – kopā	112 706	112 706	0	0
	Uzturēšanas izdevumi	112 706	112 706	0	0
	Kārtējie izdevumi	112 706	112 706	0	0
	Atlīdzība	88 988	88 988	0	0
	Atalgojums	71 713	71 713	0	0
	Preces un pakalpojumi	23 718	23 718	0	0
	Tehniskā palīdzība Eiropas Savienības fondu atbildīgajai iestādei Latvijā				
		VSID/ TP/ CFLA/ 11/01			
	Resursi izdevumu segšanai	112 706	112 706	0	0
	Dotācija no vispārējiem ieņēmumiem	112 706	112 706	0	0
	Vispārējā kārtībā sadalāmā dotācija no vispārējiem ieņēmumiem	112 706	112 706	0	0
	Izdevumi – kopā	112 706	112 706	0	0
	Uzturēšanas izdevumi	112 706	112 706	0	0
	Kārtējie izdevumi	112 706	112 706	0	0
	Atlīdzība	88 988	88 988	0	0
	Atalgojums	71 713	71 713	0	0
	Preces un pakalpojumi	23 718	23 718	0	0
70.06.00	Latvijas pārstāvju ceļa izdevumu kompensācija, dodoties uz Eiropas Savienības Padomes darba grupu sanāksmēm un Padomes sanāksmēm				
	0101110000 Citi Eiropas Savienības politiku instrumenti				
	Resursi izdevumu segšanai	14 439	21 229	18 105	0
	Transferti	14 439	21 229	18 105	0
	Valsts budžeta transferti	14 439	21 229	18 105	0
	Valsts pamatbudžeta savstarpējie transferti	14 439	21 229	18 105	0
	Valsts pamatbudžeta iestāžu saņemtie transferti no valsts pamatbudžeta	14 439	21 229	18 105	0
	Valsts pamatbudžeta iestāžu saņemtie transferti no ārvalstu finanšu palīdzības līdzekļiem	14 439	21 229	18 105	0
	Izdevumi – kopā	14 439	21 229	18 105	0
	Uzturēšanas izdevumi	14 439	21 229	18 105	0
	Kārtējie izdevumi	14 439	21 229	18 105	0
	Preces un pakalpojumi	14 439	21 229	18 105	0
	Latvijas pārstāvju ceļa izdevumu kompensācija, dodoties uz Eiropas Savienības Padomes darba grupu sanāksmēm un Padomes sanāksmēm				
		CESPI/ AM/ 001			
	Resursi izdevumu segšanai	14 439	21 229	18 105	0

	Transferti	14 439	21 229	18 105	0
	Valsts budžeta transferti	14 439	21 229	18 105	0
	Valsts pamatbudžeta savstarpējie transferti	14 439	21 229	18 105	0
	Valsts pamatbudžeta iestāžu saņemtie transferti no valsts pamatbudžeta	14 439	21 229	18 105	0
	Valsts pamatbudžeta iestāžu saņemtie transferti no ārvalstu finanšu palīdzības līdzekļiem	14 439	21 229	18 105	0
	Izdevumi – kopā	14 439	21 229	18 105	0
	Uzturēšanas izdevumi	14 439	21 229	18 105	0
	Kārtējie izdevumi	14 439	21 229	18 105	0
	Preces un pakalpojumi	14 439	21 229	18 105	0
	Eiropas Savienības Rīcības programma mūžizglītības jomā 2007.–2013. gadam un Eiropas Savienības augstākās izglītības sadarbības programmas <i>Tempus</i> un <i>Erasmus Mundus</i>				
	0101110000 Citi Eiropas Savienības politiku instrumenti				
	Resursi izdevumu segšanai	41 068	0	0	0
	Transferti	41 068	0	0	0
	Valsts budžeta transferti	41 068	0	0	0
	Valsts pamatbudžeta savstarpējie transferti	41 068	0	0	0
	Valsts pamatbudžeta iestāžu saņemtie transferti no valsts pamatbudžeta	41 068	0	0	0
	Valsts pamatbudžeta iestāžu saņemtie transferti no ārvalstu finanšu palīdzības līdzekļiem	41 068	0	0	0
	Izdevumi – kopā	41 068	0	0	0
	Uzturēšanas izdevumi	41 068	0	0	0
	Kārtējie izdevumi	41 068	0	0	0
	Atlīdzība	1 349	0	0	0
	Atalgojums	1 088	0	0	0
	Preces un pakalpojumi	39 719	0	0	0
	Dalība Eiropas Savienības Rīcības programmā mūžizglītības jomā 2007.–2013. gadam un citās Eiropas Savienības izglītības programmās				
	Resursi izdevumu segšanai	41 068	0	0	0
	Transferti	41 068	0	0	0
	Valsts budžeta transferti	41 068	0	0	0
	Valsts pamatbudžeta savstarpējie transferti	41 068	0	0	0
	Valsts pamatbudžeta iestāžu saņemtie transferti no valsts pamatbudžeta	41 068	0	0	0
	Valsts pamatbudžeta iestāžu saņemtie transferti no ārvalstu finanšu palīdzības līdzekļiem	41 068	0	0	0
	Izdevumi – kopā	41 068	0	0	0
	Uzturēšanas izdevumi	41 068	0	0	0
	Kārtējie izdevumi	41 068	0	0	0
	Atlīdzība	1 349	0	0	0
	Atalgojums	1 088	0	0	0

 CESPI/
KM/
001

	Preces un pakalpojumi	39 719	0	0	0
70.08.00	Eiropas Komisijas programmas “Solidaritātes un migrācijas plūsmu pārvaldīšanas pamatprogramma 2007.–2013. gadam” īstenošana				
	0101110000 Citi Eiropas Savienības politiku instrumenti				
	Resursi izdevumu segšanai	2 762 560	1 449 439	0	0
	Dotācija no vispārējiem ieņēmumiem	2 762 560	1 449 439	0	0
	Vispārējā kārtībā sadalāmā dotācija no vispārējiem ieņēmumiem	2 762 560	1 449 439	0	0
	Izdevumi – kopā	2 762 560	1 449 439	0	0
	Uzturēšanas izdevumi	2 762 560	1 449 439	0	0
	Subsidijas, dotācijas un sociālie pabalsti	2 428 397	1 449 439	0	0
	Subsidijas un dotācijas	2 428 397	1 449 439	0	0
	Uzturēšanas izdevumu transferti	334 163	0	0	0
	Valsts budžeta uzturēšanas izdevumu transferti	334 163	0	0	0
	Valsts budžeta uzturēšanas izdevumu transferti no valsts pamatbudžeta uz valsts pamatbudžetu	334 163	0	0	0
	Valsts budžeta uzturēšanas izdevumu transferti no valsts pamatbudžeta dotācijas no vispārējiem ieņēmumiem uz valsts pamatbudžetu	334 163	0	0	0
	Atklāts projektu konkurss (ierobežota daudzgadu programma 2007.–2013. gadam)				
		CESPI/ TM/002			
	Resursi izdevumu segšanai	2 762 560	1 449 439	0	0
	Dotācija no vispārējiem ieņēmumiem	2 762 560	1 449 439	0	0
	Vispārējā kārtībā sadalāmā dotācija no vispārējiem ieņēmumiem	2 762 560	1 449 439	0	0
	Izdevumi – kopā	2 762 560	1 449 439	0	0
	Uzturēšanas izdevumi	2 762 560	1 449 439	0	0
	Subsidijas, dotācijas un sociālie pabalsti	2 428 397	1 449 439	0	0
	Subsidijas un dotācijas	2 428 397	1 449 439	0	0
	Uzturēšanas izdevumu transferti	334 163	0	0	0
	Valsts budžeta uzturēšanas izdevumu transferti	334 163	0	0	0
	Valsts budžeta uzturēšanas izdevumu transferti no valsts pamatbudžeta uz valsts pamatbudžetu	334 163	0	0	0
	Valsts budžeta uzturēšanas izdevumu transferti no valsts pamatbudžeta dotācijas no vispārējiem ieņēmumiem uz valsts pamatbudžetu	334 163	0	0	0
	70.10.00	Tehniskā palīdzība Eiropas Komisijas programmas “Solidaritātes un migrācijas plūsmu pārvaldīšanas pamatprogramma 2007.–2013. gadam” īstenošanai			
0101110000 Citi Eiropas Savienības politiku instrumenti					
Resursi izdevumu segšanai		86 065	77 995	20 764	0
Dotācija no vispārējiem ieņēmumiem		86 065	77 995	20 764	0

	Vispārējā kārtībā sadalāmā dotācija no vispārējiem ieņēmumiem	86 065	77 995	20 764	0
	Izdevumi – kopā	86 065	77 995	20 764	0
	Uzturēšanas izdevumi	86 065	77 995	20 764	0
	Kārtējie izdevumi	86 065	77 995	20 764	0
	Atlīdzība	79 443	71 373	18 294	0
	Atalgojums	64 987	57 517	14 742	0
	Preces un pakalpojumi	6 622	6 622	2 470	0
	Tehniskā palīdzība (daudzgadu programma 2007.–2013. gadam)	EBF/2007-2			
	Resursi izdevumu segšanai	86 065	77 995	20 764	0
	Dotācija no vispārējiem ieņēmumiem	86 065	77 995	20 764	0
	Vispārējā kārtībā sadalāmā dotācija no vispārējiem ieņēmumiem	86 065	77 995	20 764	0
	Izdevumi – kopā	86 065	77 995	20 764	0
	Uzturēšanas izdevumi	86 065	77 995	20 764	0
	Kārtējie izdevumi	86 065	77 995	20 764	0
	Atlīdzība	79 443	71 373	18 294	0
	Atalgojums	64 987	57 517	14 742	0
	Preces un pakalpojumi	6 622	6 622	2 470	0
70.11.00	Dalība Eiropas Savienības izglītības sadarbības projektos				
	0101110000 Citi Eiropas Savienības politiku instrumenti				
	Resursi izdevumu segšanai	45 732	95 588	0	0
	Ārvalstu finanšu palīdzība iestādes ieņēmumos	30 897	95 588	0	0
	Dotācija no vispārējiem ieņēmumiem	14 835	0	0	0
	Vispārējā kārtībā sadalāmā dotācija no vispārējiem ieņēmumiem	14 835	0	0	0
	Izdevumi – kopā	45 732	95 588	0	0
	Uzturēšanas izdevumi	45 732	95 588	0	0
	Kārtējie izdevumi	45 732	19 181	0	0
	Atlīdzība	31 347	12 743	0	0
	Atalgojums	25 262	10 270	0	0
	Preces un pakalpojumi	14 385	6 438	0	0
	Subsīdijas, dotācijas un sociālie pabalsti	0	76 407	0	0
	Subsīdijas un dotācijas	0	76 407	0	0
	Europeana Awareness (EAwareness)	297			
		261			
	Resursi izdevumu segšanai	2 722	0	0	0
	Ārvalstu finanšu palīdzība iestādes ieņēmumos	1 864	0	0	0
	Dotācija no vispārējiem ieņēmumiem	858	0	0	0
	Vispārējā kārtībā sadalāmā dotācija no vispārējiem ieņēmumiem	858	0	0	0
	Izdevumi – kopā	2 722	0	0	0
	Uzturēšanas izdevumi	2 722	0	0	0
	Kārtējie izdevumi	2 722	0	0	0
	Atlīdzība	1 715	0	0	0
	Atalgojums	1 382	0	0	0
	Preces un pakalpojumi	1 007	0	0	0

	A Gateway to European Newspapers	297			
	Online (European Newspapers)	380			
	Resursi izdevumu segšanai	28 206	5 590	0	0
	Ārvalstu finanšu palīdzība iestādes ieņēmumos	14 229	5 590	0	0
	Dotācija no vispārējiem ieņēmumiem	13 977	0	0	0
	Vispārējā kārtībā sadalāmā dotācija no vispārējiem ieņēmumiem	13 977	0	0	0
	Izdevumi – kopā	28 206	5 590	0	0
	Uzturēšanas izdevumi	28 206	5 590	0	0
	Kārtējie izdevumi	28 206	5 590	0	0
	Atlīdzība	23 617	5 590	0	0
	Atalgojums	19 032	4 505	0	0
	Preces un pakalpojumi	4 589	0	0	0
	“Bibliotēkas – mūžizglītības rezultātu izmantotājas un izplatītājas – atbalsts Mūžizglītības programmas rezultātu ilgtspējai” (Di-XL)				
				CESPI/	
				KM/	
				003	
	Resursi izdevumu segšanai	14 804	89 998	0	0
	Ārvalstu finanšu palīdzība iestādes ieņēmumos	14 804	89 998	0	0
	Izdevumi – kopā	14 804	89 998	0	0
	Uzturēšanas izdevumi	14 804	89 998	0	0
	Kārtējie izdevumi	14 804	13 591	0	0
	Atlīdzība	6 015	7 153	0	0
	Atalgojums	4 848	5 765	0	0
	Preces un pakalpojumi	8 789	6 438	0	0
	Subsīdijas, dotācijas un sociālie pabalsti	0	76 407	0	0
	Subsīdijas un dotācijas	0	76 407	0	0
	28 Augstākā tiesa				
	0101110000 Citi Eiropas Savienības politiku instrumenti				
	Resursi izdevumu segšanai	9 035	0	0	0
	Ārvalstu finanšu palīdzība iestādes ieņēmumos	9 035	0	0	0
	Izdevumi – kopā	9 035	0	0	0
	Uzturēšanas izdevumi	9 035	0	0	0
	Kārtējie izdevumi	9 035	0	0	0
	Atlīdzība	7 163	0	0	0
	Atalgojums	5 771	0	0	0
	Preces un pakalpojumi	1 872	0	0	0
70.00.00	Citu Eiropas Savienības politiku instrumentu projektu un pasākumu īstenošana				
	0101110000 Citi Eiropas Savienības politiku instrumenti				
	Resursi izdevumu segšanai	9 035	0	0	0
	Ārvalstu finanšu palīdzība iestādes ieņēmumos	9 035	0	0	0
	Izdevumi – kopā	9 035	0	0	0
	Uzturēšanas izdevumi	9 035	0	0	0
	Kārtējie izdevumi	9 035	0	0	0
	Atlīdzība	7 163	0	0	0

	Atalgojums	5 771	0	0	0	
	Preces un pakalpojumi	1 872	0	0	0	
70.01.00	Eiropas Savienības					
	7. ietvarprogrammas projektu un pasākumu īstenošana					
	0101110000 Citi Eiropas Savienības politiku instrumenti					
	Resursi izdevumu segšanai	9 035	0	0	0	
	Ārvalstu finanšu palīdzība iestādes ieņēmumos	9 035	0	0	0	
	Izdevumi – kopā	9 035	0	0	0	
	Uzturēšanas izdevumi	9 035	0	0	0	
	Kārtējie izdevumi	9 035	0	0	0	
	Atlīdzība	7 163	0	0	0	
	Atalgojums	5 771	0	0	0	
	Preces un pakalpojumi	1 872	0	0	0	
	Pretterorisma pasākumu izmantošana drošības uzlabošanai Eiropā – to ietekme, leģitimitāte un efektivitāte					
	Resursi izdevumu segšanai	9 035	0	0	0	
	Ārvalstu finanšu palīdzība iestādes ieņēmumos	9 035	0	0	0	
	Izdevumi – kopā	9 035	0	0	0	
	Uzturēšanas izdevumi	9 035	0	0	0	
	Kārtējie izdevumi	9 035	0	0	0	
	Atlīdzība	7 163	0	0	0	
	Atalgojums	5 771	0	0	0	
	Preces un pakalpojumi	1 872	0	0	0	
		29 Veselības ministrija				
		0101110000 Citi Eiropas Savienības politiku instrumenti				
		Resursi izdevumu segšanai	513 589	204 131	184 121	0
		Ārvalstu finanšu palīdzība iestādes ieņēmumos	88 665	76 530	72 760	0
		Transferti	33 992	54 841	38 601	0
	Valsts budžeta transferti	33 992	54 841	38 601	0	
	Valsts pamatbudžeta savstarpējie transferti	33 992	54 841	38 601	0	
	Valsts pamatbudžeta iestāžu saņemtie transferti no valsts pamatbudžeta	33 992	54 841	38 601	0	
	Valsts pamatbudžeta iestāžu saņemtie transferti no ārvalstu finanšu palīdzības līdzekļiem	33 992	54 841	38 601	0	
	Dotācija no vispārējiem ieņēmumiem	390 932	72 760	72 760	0	
	Vispārējā kārtībā sadalāmā dotācija no vispārējiem ieņēmumiem	390 932	72 760	72 760	0	
	Izdevumi – kopā	513 589	204 131	184 121	0	
	Uzturēšanas izdevumi	490 823	204 131	184 121	0	
	Kārtējie izdevumi	490 823	204 131	184 121	0	
	Atlīdzība	273 295	51 166	51 166	0	
	Atalgojums	218 136	41 233	41 233	0	
	Preces un pakalpojumi	217 528	152 965	132 955	0	
	Kapitālie izdevumi	22 766	0	0	0	

	Pamatkapitāla veidošana	22 766	0	0	0
70.00.00	Citu Eiropas Savienības politiku instrumentu projektu un pasākumu īstenošana				
	0101110000 Citi Eiropas Savienības politiku instrumenti				
	Resursi izdevumu segšanai	513 589	204 131	184 121	0
	Ārvalstu finanšu palīdzība iestādes ieņēmumos	88 665	76 530	72 760	0
	Transferti	33 992	54 841	38 601	0
	Valsts budžeta transferti	33 992	54 841	38 601	0
	Valsts pamatbudžeta savstarpējie transferti	33 992	54 841	38 601	0
	Valsts pamatbudžeta iestāžu saņemtie transferti no valsts pamatbudžeta	33 992	54 841	38 601	0
	Valsts pamatbudžeta iestāžu saņemtie transferti no ārvalstu finanšu palīdzības līdzekļiem	33 992	54 841	38 601	0
	Dotācija no vispārējiem ieņēmumiem	390 932	72 760	72 760	0
	Vispārējā kārtībā sadalāmā dotācija no vispārējiem ieņēmumiem	390 932	72 760	72 760	0
	Izdevumi – kopā	513 589	204 131	184 121	0
	Uzturēšanas izdevumi	490 823	204 131	184 121	0
	Kārtējie izdevumi	490 823	204 131	184 121	0
	Atlīdzība	273 295	51 166	51 166	0
	Atalgojums	218 136	41 233	41 233	0
	Preces un pakalpojumi	217 528	152 965	132 955	0
	Kapitālie izdevumi	22 766	0	0	0
	Pamatkapitāla veidošana	22 766	0	0	0
70.05.00	Tehniskā palīdzība ERAF, ESF, KF apgūšanai (2007–2013)				
	0101110000 Citi Eiropas Savienības politiku instrumenti				
	Resursi izdevumu segšanai	312 320	0	0	0
	Dotācija no vispārējiem ieņēmumiem	312 320	0	0	0
	Vispārējā kārtībā sadalāmā dotācija no vispārējiem ieņēmumiem	312 320	0	0	0
	Izdevumi – kopā	312 320	0	0	0
	Uzturēšanas izdevumi	289 554	0	0	0
	Kārtējie izdevumi	289 554	0	0	0
	Atlīdzība	216 277	0	0	0
	Atalgojums	172 168	0	0	0
	Preces un pakalpojumi	73 277	0	0	0
	Kapitālie izdevumi	22 766	0	0	0
	Pamatkapitāla veidošana	22 766	0	0	0
	Tehniskā palīdzība Veselības ministrijai kā Eiropas Savienības fondu atbildīgajai iestādei				
		VSID/TP/CFLA/11/02			
	Resursi izdevumu segšanai	312 320	0	0	0
	Dotācija no vispārējiem ieņēmumiem	312 320	0	0	0
	Vispārējā kārtībā sadalāmā dotācija no vispārējiem ieņēmumiem	312 320	0	0	0
	Izdevumi – kopā	312 320	0	0	0
	Uzturēšanas izdevumi	289 554	0	0	0

	Kārtējie izdevumi	289 554	0	0	0
	Atlīdzība	216 277	0	0	0
	Atalgojums	172 168	0	0	0
	Preces un pakalpojumi	73 277	0	0	0
	Kapitālie izdevumi	22 766	0	0	0
	Pamatkapitāla veidošana	22 766	0	0	0
70.06.00	Narkotiku uzraudzības monitoringa fokālā punkta darbības nodrošināšana				
	0101110000 Citi Eiropas Savienības politiku instrumenti				
	Resursi izdevumu segšanai	145 520	145 520	145 520	0
	Ārvalstu finanšu palīdzība iestādes ieņēmumos	72 760	72 760	72 760	0
	Dotācija no vispārējiem ieņēmumiem	72 760	72 760	72 760	0
	Vispārējā kārtībā sadalāmā dotācija no vispārējiem ieņēmumiem	72 760	72 760	72 760	0
	Izdevumi – kopā	145 520	145 520	145 520	0
	Uzturēšanas izdevumi	145 520	145 520	145 520	0
	Kārtējie izdevumi	145 520	145 520	145 520	0
	Atlīdzība	51 166	51 166	51 166	0
	Atalgojums	41 233	41 233	41 233	0
	Preces un pakalpojumi	94 354	94 354	94 354	0
	Narkotiku uzraudzības monitoringa fokālais punkts				
	CESPI/ VM/ 002				
	Resursi izdevumu segšanai	145 520	145 520	145 520	0
	Ārvalstu finanšu palīdzība iestādes ieņēmumos	72 760	72 760	72 760	0
	Dotācija no vispārējiem ieņēmumiem	72 760	72 760	72 760	0
	Vispārējā kārtībā sadalāmā dotācija no vispārējiem ieņēmumiem	72 760	72 760	72 760	0
	Izdevumi – kopā	145 520	145 520	145 520	0
	Uzturēšanas izdevumi	145 520	145 520	145 520	0
	Kārtējie izdevumi	145 520	145 520	145 520	0
	Atlīdzība	51 166	51 166	51 166	0
	Atalgojums	41 233	41 233	41 233	0
	Preces un pakalpojumi	94 354	94 354	94 354	0
70.07.00	Citu Eiropas Kopienas projektu īstenošana				
	0101110000 Citi Eiropas Savienības politiku instrumenti				
	Resursi izdevumu segšanai	21 757	3 770	0	0
	Ārvalstu finanšu palīdzība iestādes ieņēmumos	15 905	3 770	0	0
	Dotācija no vispārējiem ieņēmumiem	5 852	0	0	0
	Vispārējā kārtībā sadalāmā dotācija no vispārējiem ieņēmumiem	5 852	0	0	0
	Izdevumi – kopā	21 757	3 770	0	0
	Uzturēšanas izdevumi	21 757	3 770	0	0
	Kārtējie izdevumi	21 757	3 770	0	0
	Atlīdzība	5 852	0	0	0
	Atalgojums	4 735	0	0	0
	Preces un pakalpojumi	15 905	3 770	0	0

	Otrās Kopienas rīcības programmas veselības aizsardzības jomā (2008–2013) vienotā rīcība “Nevienlīdzības mazināšana veselības jomā”	CESPI/ VM/ 003				
	Resursi izdevumu segšanai		8 623	0	0	0
	Ārvalstu finanšu palīdzība iestādes ieņēmumos		8 623	0	0	0
	Izdevumi – kopā		8 623	0	0	0
	Uzturēšanas izdevumi		8 623	0	0	0
	Kārtējie izdevumi		8 623	0	0	0
	Preces un pakalpojumi		8 623	0	0	0
	Eiropas Kopienas Sabiedrības veselības programmas (2008–2013) projektu un pasākumu īstenošana	CESPI/ VM/ 004				
	Resursi izdevumu segšanai		13 134	3 770	0	0
	Ārvalstu finanšu palīdzība iestādes ieņēmumos		7 282	3 770	0	0
	Dotācija no vispārējiem ieņēmumiem		5 852	0	0	0
	Vispārējā kārtībā sadalāmā dotācija no vispārējiem ieņēmumiem		5 852	0	0	0
	Izdevumi – kopā		13 134	3 770	0	0
	Uzturēšanas izdevumi		13 134	3 770	0	0
	Kārtējie izdevumi		13 134	3 770	0	0
	Atlīdzība		5 852	0	0	0
	Atalgojums		4 735	0	0	0
	Preces un pakalpojumi		7 282	3 770	0	0
70.08.00	Latvijas pārstāvju ceļa izdevumu kompensācija, dodoties uz Eiropas Savienības Padomes darba grupu sanāksmēm un Padomes sanāksmēm					
	0101110000 Citi Eiropas Savienības politiku instrumenti					
	Resursi izdevumu segšanai		33 992	54 841	38 601	0
	Transferti		33 992	54 841	38 601	0
	Valsts budžeta transferti		33 992	54 841	38 601	0
	Valsts pamatbudžeta savstarpējie transferti		33 992	54 841	38 601	0
	Valsts pamatbudžeta iestāžu saņemtie transferti no valsts pamatbudžeta		33 992	54 841	38 601	0
	Valsts pamatbudžeta iestāžu saņemtie transferti no ārvalstu finanšu palīdzības līdzekļiem		33 992	54 841	38 601	0
	Izdevumi – kopā		33 992	54 841	38 601	0
	Uzturēšanas izdevumi		33 992	54 841	38 601	0
	Kārtējie izdevumi		33 992	54 841	38 601	0
	Preces un pakalpojumi		33 992	54 841	38 601	0
	Latvijas pārstāvju ceļa izdevumu kompensācija, dodoties uz Eiropas Savienības Padomes darba grupu sanāksmēm un Padomes sanāksmēm	CESPI/ AM/ 001				
	Resursi izdevumu segšanai		33 992	54 841	38 601	0
	Transferti		33 992	54 841	38 601	0
	Valsts budžeta transferti		33 992	54 841	38 601	0
	Valsts pamatbudžeta savstarpējie transferti		33 992	54 841	38 601	0

Valsts pamatbudžeta iestāžu saņemtie transferti no valsts pamatbudžeta	33 992	54 841	38 601	0
Valsts pamatbudžeta iestāžu saņemtie transferti no ārvalstu finanšu palīdzības līdzekļiem	33 992	54 841	38 601	0
Izdevumi – kopā	33 992	54 841	38 601	0
Uzturēšanas izdevumi	33 992	54 841	38 601	0
Kārtējie izdevumi	33 992	54 841	38 601	0
Preces un pakalpojumi	33 992	54 841	38 601	0
0101120000 Ārvalstu finanšu palīdzības līdzfinansētie projekti				
Resursi izdevumu segšanai	39 950 631	24 173 516	8 336 118	1 404 555
Ārvalstu finanšu palīdzība iestādes ieņēmumos	5 985 849	769 153	583 778	969 953
Transferti	407 512	252 958	53 144	13 421
Pašvaldību budžeta transferti	407 512	252 958	53 144	13 421
Valsts budžeta iestāžu saņemtie transferti no pašvaldībām	407 512	252 958	53 144	13 421
Valsts budžeta iestāžu saņemtie transferti (izņemot atmaksas) no pašvaldībām	407 512	252 958	53 144	13 421
Dotācija no vispārējiem ieņēmumiem	33 557 270	23 151 405	7 699 196	421 181
Vispārējā kārtībā sadalāmā dotācija no vispārējiem ieņēmumiem	33 557 270	23 151 405	7 699 196	421 181
Izdevumi – kopā	40 092 918	24 287 346	8 336 118	1 404 555
Uzturēšanas izdevumi	23 999 681	22 480 833	7 878 066	919 580
Kārtējie izdevumi	5 312 076	4 073 643	2 556 691	919 580
Atlīdzība	2 154 839	2 093 296	1 172 604	244 083
Atalgojums	1 712 322	1 667 982	933 005	189 943
Preces un pakalpojumi	3 157 237	1 980 347	1 384 087	675 497
Subsīdijas, dotācijas un sociālie pabalsti	16 658 487	15 953 399	4 598 501	0
Subsīdijas un dotācijas	16 658 487	15 953 399	4 598 501	0
Kārtējie maksājumi Eiropas Savienības budžetā un starptautiskā sadarbība	214 167	172 167	172 167	0
Starptautiskā sadarbība	214 167	172 167	172 167	0
Uzturēšanas izdevumu transferti	1 814 951	2 281 624	550 707	0
Valsts budžeta uzturēšanas izdevumu transferti citiem budžetiem noteiktam mērķim	1 814 951	2 281 624	550 707	0
Valsts budžeta transferti valsts budžeta daļēji finansētām atvasinātām publiskām personām un budžeta nefinansētām iestādēm noteiktam mērķim	1 814 951	2 281 624	550 707	0
Kapitālie izdevumi	16 093 237	1 806 513	458 052	484 975
Pamatkapitāla veidošana	16 002 837	1 806 513	458 052	484 975
Kapitālo izdevumu transferti	90 400	0	0	0
Valsts budžeta transferti kapitālajiem izdevumiem citiem budžetiem noteiktam mērķim	90 400	0	0	0

Valsts budžeta kapitālo izdevumu transferti pašvaldībām Eiropas Savienības politiku instrumentu un pārējās ārvalstu finanšu palīdzības līdzfinansētajiem projektiem (pasākumiem)	90 400	0	0	0
Finansiālā bilance	- 142 287	- 113 830	0	0
Finansēšana	142 287	113 830	0	0
Naudas līdzekļi	142 287	113 830	0	0
Ārvalstu finanšu palīdzības naudas līdzekļu atlikumu izmaiņas palielinājums (-) vai samazinājums (+)	142 287	113 830	0	0

**0101120100 Eiropas Ekonomikas
zonas un Norvēģijas finanšu
instrumentu finansētie projekti**

Resursi izdevumu segšanai	23 113 152	20 730 503	6 617 117	333 628
Dotācija no vispārējiem ieņēmumiem	23 113 152	20 730 503	6 617 117	333 628
Vispārējā kārtībā sadalāmā dotācija no vispārējiem ieņēmumiem	23 113 152	20 730 503	6 617 117	333 628
Izdevumi – kopā	23 113 152	20 730 503	6 617 117	333 628
Uzturēšanas izdevumi	20 910 958	20 669 040	6 600 117	333 628
Kārtējie izdevumi	3 731 778	3 055 990	1 735 484	333 628
Atlīdzība	1 873 531	1 924 044	1 108 431	244 083
Atalgojums	1 489 461	1 532 982	882 382	189 943
Preces un pakalpojumi	1 858 247	1 131 946	627 053	89 545
Subsidijas, dotācijas un sociālie pabalsti	15 738 579	15 717 922	4 598 501	0
Subsidijas un dotācijas	15 738 579	15 717 922	4 598 501	0
Uzturēšanas izdevumu transferti	1 440 601	1 895 128	266 132	0
Valsts budžeta uzturēšanas izdevumu transferti citiem budžetiem noteiktam mērķim	1 440 601	1 895 128	266 132	0
Valsts budžeta transferti valsts budžeta daļēji finansētām atvasinātām publiskām personām un budžeta nefinansētām iestādēm noteiktam mērķim	1 440 601	1 895 128	266 132	0
Kapitālie izdevumi	2 202 194	61 463	17 000	0
Pamatkapitāla veidošana	2 202 194	61 463	17 000	0

**08 Sabiedrības integrācijas fonds
0101120100 Eiropas Ekonomikas
zonas un Norvēģijas finanšu
instrumentu finansētie projekti**

Resursi izdevumu segšanai	4 107 528	3 068 742	701 881	3 759
Dotācija no vispārējiem ieņēmumiem	4 107 528	3 068 742	701 881	3 759
Vispārējā kārtībā sadalāmā dotācija no vispārējiem ieņēmumiem	4 107 528	3 068 742	701 881	3 759
Izdevumi – kopā	4 107 528	3 068 742	701 881	3 759
Uzturēšanas izdevumi	4 107 528	3 068 742	701 881	3 759
Kārtējie izdevumi	364 702	297 005	116 486	3 759
Atlīdzība	276 222	215 101	65 011	3 107
Atalgojums	222 597	173 343	52 390	2 504
Preces un pakalpojumi	88 480	81 904	51 475	652

	Subsīdijas, dotācijas un sociālie pabalsti	3 742 826	2 771 737	585 395	0
	Subsīdijas un dotācijas	3 742 826	2 771 737	585 395	0
71.00.00	Eiropas Ekonomikas zonas un Norvēģijas finanšu instrumentu finansēto programmu, projektu un pasākumu īstenošana				
	0101120100 Eiropas Ekonomikas zonas un Norvēģijas finanšu instrumentu finansētie projekti				
	Resursi izdevumu segšanai	4 107 528	3 068 742	701 881	3 759
	Dotācija no vispārējiem ieņēmumiem	4 107 528	3 068 742	701 881	3 759
	Vispārējā kārtībā sadalāmā dotācija no vispārējiem ieņēmumiem	4 107 528	3 068 742	701 881	3 759
	Izdevumi – kopā	4 107 528	3 068 742	701 881	3 759
	Uzturēšanas izdevumi	4 107 528	3 068 742	701 881	3 759
	Kārtējie izdevumi	364 702	297 005	116 486	3 759
	Atlīdzība	276 222	215 101	65 011	3 107
	Atalgojums	222 597	173 343	52 390	2 504
	Preces un pakalpojumi	88 480	81 904	51 475	652
	Subsīdijas, dotācijas un sociālie pabalsti	3 742 826	2 771 737	585 395	0
	Subsīdijas un dotācijas	3 742 826	2 771 737	585 395	0
71.06.00	Eiropas Ekonomikas zonas un Norvēģijas finanšu instrumentu finansētās programmas īstenošana				
	0101120100 Eiropas Ekonomikas zonas un Norvēģijas finanšu instrumentu finansētie projekti				
	Resursi izdevumu segšanai	4 107 528	3 068 742	701 881	3 759
	Dotācija no vispārējiem ieņēmumiem	4 107 528	3 068 742	701 881	3 759
	Vispārējā kārtībā sadalāmā dotācija no vispārējiem ieņēmumiem	4 107 528	3 068 742	701 881	3 759
	Izdevumi – kopā	4 107 528	3 068 742	701 881	3 759
	Uzturēšanas izdevumi	4 107 528	3 068 742	701 881	3 759
	Kārtējie izdevumi	364 702	297 005	116 486	3 759
	Atlīdzība	276 222	215 101	65 011	3 107
	Atalgojums	222 597	173 343	52 390	2 504
	Preces un pakalpojumi	88 480	81 904	51 475	652
	Subsīdijas, dotācijas un sociālie pabalsti	3 742 826	2 771 737	585 395	0
	Subsīdijas un dotācijas	3 742 826	2 771 737	585 395	0
	12 Ekonomikas ministrija				
	0101120100 Eiropas Ekonomikas zonas un Norvēģijas finanšu instrumentu finansētie projekti				
	Resursi izdevumu segšanai	4 800 448	5 937 748	815 024	0
	Dotācija no vispārējiem ieņēmumiem	4 800 448	5 937 748	815 024	0
	Vispārējā kārtībā sadalāmā dotācija no vispārējiem ieņēmumiem	4 800 448	5 937 748	815 024	0
	Izdevumi – kopā	4 800 448	5 937 748	815 024	0
	Uzturēšanas izdevumi	4 800 448	5 937 748	815 024	0
	Kārtējie izdevumi	300 166	202 048	107 051	0
	Atlīdzība	189 410	130 904	85 186	0

	Atalgojums	143 081	98 178	66 906	0
	Preces un pakalpojumi	110 756	71 144	21 865	0
	Subsidijas, dotācijas un sociālie pabalsti	4 500 282	5 735 700	707 973	0
	Subsidijas un dotācijas	4 500 282	5 735 700	707 973	0
71.00.00	Eiropas Ekonomikas zonas un Norvēģijas finanšu instrumentu finansēto programmu, projektu un pasākumu īstenošana				
	0101120100 Eiropas Ekonomikas zonas un Norvēģijas finanšu instrumentu finansētie projekti				
	Resursi izdevumu segšanai	4 800 448	5 937 748	815 024	0
	Dotācija no vispārējiem ieņēmumiem	4 800 448	5 937 748	815 024	0
	Vispārējā kārtībā sadalāmā dotācija no vispārējiem ieņēmumiem	4 800 448	5 937 748	815 024	0
	Izdevumi – kopā	4 800 448	5 937 748	815 024	0
	Uzturēšanas izdevumi	4 800 448	5 937 748	815 024	0
	Kārtējie izdevumi	300 166	202 048	107 051	0
	Atlīdzība	189 410	130 904	85 186	0
	Atalgojums	143 081	98 178	66 906	0
	Preces un pakalpojumi	110 756	71 144	21 865	0
	Subsidijas, dotācijas un sociālie pabalsti	4 500 282	5 735 700	707 973	0
	Subsidijas un dotācijas	4 500 282	5 735 700	707 973	0
71.06.00	Eiropas Ekonomikas zonas un Norvēģijas finanšu instrumentu finansētie projekti				
	0101120100 Eiropas Ekonomikas zonas un Norvēģijas finanšu instrumentu finansētie projekti				
	Resursi izdevumu segšanai	4 800 448	5 937 748	815 024	0
	Dotācija no vispārējiem ieņēmumiem	4 800 448	5 937 748	815 024	0
	Vispārējā kārtībā sadalāmā dotācija no vispārējiem ieņēmumiem	4 800 448	5 937 748	815 024	0
	Izdevumi – kopā	4 800 448	5 937 748	815 024	0
	Uzturēšanas izdevumi	4 800 448	5 937 748	815 024	0
	Kārtējie izdevumi	300 166	202 048	107 051	0
	Atlīdzība	189 410	130 904	85 186	0
	Atalgojums	143 081	98 178	66 906	0
	Preces un pakalpojumi	110 756	71 144	21 865	0
	Subsidijas, dotācijas un sociālie pabalsti	4 500 282	5 735 700	707 973	0
	Subsidijas un dotācijas	4 500 282	5 735 700	707 973	0
	13 Finanšu ministrija				
	0101120100 Eiropas Ekonomikas zonas un Norvēģijas finanšu instrumentu finansētie projekti				
	Resursi izdevumu segšanai	332 267	328 921	159 316	150 488
	Dotācija no vispārējiem ieņēmumiem	332 267	328 921	159 316	150 488
	Vispārējā kārtībā sadalāmā dotācija no vispārējiem ieņēmumiem	332 267	328 921	159 316	150 488
	Izdevumi – kopā	332 267	328 921	159 316	150 488
	Uzturēšanas izdevumi	332 267	328 921	159 316	150 488

	Kārtējie izdevumi	223 621	328 921	159 316	150 488
	Atlīdzība	180 000	180 000	131 913	118 368
	Atalgojums	136 968	136 968	99 325	88 653
	Preces un pakalpojumi	43 621	148 921	27 403	32 120
	Subsīdijas, dotācijas un sociālie pabalsti	108 646	0	0	0
	Subsīdijas un dotācijas	108 646	0	0	0
71.00.00	Eiropas Ekonomikas zonas un Norvēģijas finanšu instrumentu finansēto programmu, projektu un pasākumu īstenošana				
	0101120100 Eiropas Ekonomikas zonas un Norvēģijas finanšu instrumentu finansētie projekti				
	Resursi izdevumu segšanai	332 267	328 921	159 316	150 488
	Dotācija no vispārējiem ieņēmumiem	332 267	328 921	159 316	150 488
	Vispārējā kārtībā sadalāmā dotācija no vispārējiem ieņēmumiem	332 267	328 921	159 316	150 488
	Izdevumi – kopā	332 267	328 921	159 316	150 488
	Uzturēšanas izdevumi	332 267	328 921	159 316	150 488
	Kārtējie izdevumi	223 621	328 921	159 316	150 488
	Atlīdzība	180 000	180 000	131 913	118 368
	Atalgojums	136 968	136 968	99 325	88 653
	Preces un pakalpojumi	43 621	148 921	27 403	32 120
	Subsīdijas, dotācijas un sociālie pabalsti	108 646	0	0	0
	Subsīdijas un dotācijas	108 646	0	0	0
71.05.00	Tehniskā palīdzība Eiropas Ekonomikas zonas un Norvēģijas finanšu instrumentu apgūšanai				
	0101120100 Eiropas Ekonomikas zonas un Norvēģijas finanšu instrumentu finansētie projekti				
	Resursi izdevumu segšanai	332 267	328 921	159 316	150 488
	Dotācija no vispārējiem ieņēmumiem	332 267	328 921	159 316	150 488
	Vispārējā kārtībā sadalāmā dotācija no vispārējiem ieņēmumiem	332 267	328 921	159 316	150 488
	Izdevumi – kopā	332 267	328 921	159 316	150 488
	Uzturēšanas izdevumi	332 267	328 921	159 316	150 488
	Kārtējie izdevumi	223 621	328 921	159 316	150 488
	Atlīdzība	180 000	180 000	131 913	118 368
	Atalgojums	136 968	136 968	99 325	88 653
	Preces un pakalpojumi	43 621	148 921	27 403	32 120
	Subsīdijas, dotācijas un sociālie pabalsti	108 646	0	0	0
	Subsīdijas un dotācijas	108 646	0	0	0
	14 Iekšlietu ministrija				
	0101120100 Eiropas Ekonomikas zonas un Norvēģijas finanšu instrumentu finansētie projekti				
	Resursi izdevumu segšanai	44 001	43 999	39 000	18 310
	Dotācija no vispārējiem ieņēmumiem	44 001	43 999	39 000	18 310
	Vispārējā kārtībā sadalāmā dotācija no vispārējiem ieņēmumiem	44 001	43 999	39 000	18 310

	Izdevumi – kopā	44 001	43 999	39 000	18 310
	Uzturēšanas izdevumi	43 290	43 999	39 000	18 310
	Kārtējie izdevumi	43 290	43 999	39 000	18 310
	Atlīdzība	41 094	41 154	36 154	15 464
	Atalgojums	32 177	33 164	29 135	12 462
	Preces un pakalpojumi	2 196	2 845	2 846	2 846
	Kapitālie izdevumi	711	0	0	0
	Pamatkapitāla veidošana	711	0	0	0
71.00.00	Eiropas Ekonomikas zonas un Norvēģijas finanšu instrumentu finansēto programmu, projektu un pasākumu īstenošana				
	0101120100 Eiropas Ekonomikas zonas un Norvēģijas finanšu instrumentu finansētie projekti				
	Resursi izdevumu segšanai	44 001	43 999	39 000	18 310
	Dotācija no vispārējiem ieņēmumiem	44 001	43 999	39 000	18 310
	Vispārējā kārtībā sadalāmā dotācija no vispārējiem ieņēmumiem	44 001	43 999	39 000	18 310
	Izdevumi – kopā	44 001	43 999	39 000	18 310
	Uzturēšanas izdevumi	43 290	43 999	39 000	18 310
	Kārtējie izdevumi	43 290	43 999	39 000	18 310
	Atlīdzība	41 094	41 154	36 154	15 464
	Atalgojums	32 177	33 164	29 135	12 462
	Preces un pakalpojumi	2 196	2 845	2 846	2 846
	Kapitālie izdevumi	711	0	0	0
	Pamatkapitāla veidošana	711	0	0	0
71.06.00	Eiropas Ekonomikas zonas un Norvēģijas finanšu instrumentu finansētie projekti				
	0101120100 Eiropas Ekonomikas zonas un Norvēģijas finanšu instrumentu finansētie projekti				
	Resursi izdevumu segšanai	44 001	43 999	39 000	18 310
	Dotācija no vispārējiem ieņēmumiem	44 001	43 999	39 000	18 310
	Vispārējā kārtībā sadalāmā dotācija no vispārējiem ieņēmumiem	44 001	43 999	39 000	18 310
	Izdevumi – kopā	44 001	43 999	39 000	18 310
	Uzturēšanas izdevumi	43 290	43 999	39 000	18 310
	Kārtējie izdevumi	43 290	43 999	39 000	18 310
	Atlīdzība	41 094	41 154	36 154	15 464
	Atalgojums	32 177	33 164	29 135	12 462
	Preces un pakalpojumi	2 196	2 845	2 846	2 846
	Kapitālie izdevumi	711	0	0	0
	Pamatkapitāla veidošana	711	0	0	0
	15 Izglītības un zinātnes ministrija				
	0101120100 Eiropas Ekonomikas zonas un Norvēģijas finanšu instrumentu finansētie projekti				
	Resursi izdevumu segšanai	2 304 966	2 949 085	546 643	0
	Dotācija no vispārējiem ieņēmumiem	2 304 966	2 949 085	546 643	0
	Vispārējā kārtībā sadalāmā dotācija no vispārējiem ieņēmumiem	2 304 966	2 949 085	546 643	0

	Izdevumi – kopā	2 304 966	2 949 085	546 643	0
	Uzturēšanas izdevumi	2 304 966	2 949 085	546 643	0
	Kārtējie izdevumi	112 890	104 123	103 089	0
	Atlīdzība	77 825	82 603	82 603	0
	Atalgojums	62 760	66 236	66 236	0
	Preces un pakalpojumi	35 065	21 520	20 486	0
	Subsīdijas, dotācijas un sociālie pabalsti	751 475	949 834	177 422	0
	Subsīdijas un dotācijas	751 475	949 834	177 422	0
	Uzturēšanas izdevumu transferti	1 440 601	1 895 128	266 132	0
	Valsts budžeta uzturēšanas izdevumu transferti citiem budžetiem noteiktam mērķim	1 440 601	1 895 128	266 132	0
	Valsts budžeta transferti valsts budžeta daļēji finansētām atvasinātām publiskām personām un budžeta nefinansētām iestādēm noteiktam mērķim	1 440 601	1 895 128	266 132	0
71.00.00	Eiropas Ekonomikas zonas un Norvēģijas finanšu instrumentu finansēto programmu, projektu un pasākumu īstenošana				
	0101120100 Eiropas Ekonomikas zonas un Norvēģijas finanšu instrumentu finansētie projekti				
	Resursi izdevumu segšanai	2 304 966	2 949 085	546 643	0
	Dotācija no vispārējiem ieņēmumiem	2 304 966	2 949 085	546 643	0
	Vispārējā kārtībā sadalāmā dotācija no vispārējiem ieņēmumiem	2 304 966	2 949 085	546 643	0
	Izdevumi – kopā	2 304 966	2 949 085	546 643	0
	Uzturēšanas izdevumi	2 304 966	2 949 085	546 643	0
	Kārtējie izdevumi	112 890	104 123	103 089	0
	Atlīdzība	77 825	82 603	82 603	0
	Atalgojums	62 760	66 236	66 236	0
	Preces un pakalpojumi	35 065	21 520	20 486	0
	Subsīdijas, dotācijas un sociālie pabalsti	751 475	949 834	177 422	0
	Subsīdijas un dotācijas	751 475	949 834	177 422	0
	Uzturēšanas izdevumu transferti	1 440 601	1 895 128	266 132	0
	Valsts budžeta uzturēšanas izdevumu transferti citiem budžetiem noteiktam mērķim	1 440 601	1 895 128	266 132	0
	Valsts budžeta transferti valsts budžeta daļēji finansētām atvasinātām publiskām personām un budžeta nefinansētām iestādēm noteiktam mērķim	1 440 601	1 895 128	266 132	0
71.06.00	Eiropas Ekonomikas zonas un Norvēģijas finanšu instrumentu finansētās programmas īstenošana				
	0101120100 Eiropas Ekonomikas zonas un Norvēģijas finanšu instrumentu finansētie projekti				
	Resursi izdevumu segšanai	2 304 966	2 949 085	546 643	0
	Dotācija no vispārējiem ieņēmumiem	2 304 966	2 949 085	546 643	0

Vispārējā kārtībā sadalāmā dotācija no vispārējiem ieņēmumiem	2 304 966	2 949 085	546 643	0
Izdevumi – kopā	2 304 966	2 949 085	546 643	0
Uzturēšanas izdevumi	2 304 966	2 949 085	546 643	0
Kārtējie izdevumi	112 890	104 123	103 089	0
Atlīdzība	77 825	82 603	82 603	0
Atalgojums	62 760	66 236	66 236	0
Preces un pakalpojumi	35 065	21 520	20 486	0
Subsidijas, dotācijas un sociālie pabalsti	751 475	949 834	177 422	0
Subsidijas un dotācijas	751 475	949 834	177 422	0
Uzturēšanas izdevumu transferti	1 440 601	1 895 128	266 132	0
Valsts budžeta uzturēšanas izdevumu transferti citiem budžetiem noteiktam mērķim	1 440 601	1 895 128	266 132	0
Valsts budžeta transferti valsts budžeta daļēji finansētām atvasinātām publiskām personām un budžeta nefinansētām iestādēm noteiktam mērķim	1 440 601	1 895 128	266 132	0
19 Tieslietu ministrija				
0101120100 Eiropas Ekonomikas zonas un Norvēģijas finanšu instrumentu finansētie projekti				
Resursi izdevumu segšanai	4 099 622	1 422 735	557 675	104 978
Dotācija no vispārējiem ieņēmumiem	4 099 622	1 422 735	557 675	104 978
Vispārējā kārtībā sadalāmā dotācija no vispārējiem ieņēmumiem	4 099 622	1 422 735	557 675	104 978
Izdevumi – kopā	4 099 622	1 422 735	557 675	104 978
Uzturēšanas izdevumi	1 898 139	1 364 929	540 675	104 978
Kārtējie izdevumi	1 898 139	1 364 929	540 675	104 978
Atlīdzība	720 690	885 992	319 273	72 421
Atalgojums	580 781	713 996	257 292	58 363
Preces un pakalpojumi	1 177 449	478 937	221 402	32 557
Kapitālie izdevumi	2 201 483	57 806	17 000	0
Pamatkapitāla veidošana	2 201 483	57 806	17 000	0
Eiropas Ekonomikas zonas un Norvēģijas finanšu instrumentu finansēto programmu, projektu un pasākumu īstenošana				
0101120100 Eiropas Ekonomikas zonas un Norvēģijas finanšu instrumentu finansētie projekti				
Resursi izdevumu segšanai	4 099 622	1 422 735	557 675	104 978
Dotācija no vispārējiem ieņēmumiem	4 099 622	1 422 735	557 675	104 978
Vispārējā kārtībā sadalāmā dotācija no vispārējiem ieņēmumiem	4 099 622	1 422 735	557 675	104 978
Izdevumi – kopā	4 099 622	1 422 735	557 675	104 978
Uzturēšanas izdevumi	1 898 139	1 364 929	540 675	104 978
Kārtējie izdevumi	1 898 139	1 364 929	540 675	104 978
Atlīdzība	720 690	885 992	319 273	72 421
Atalgojums	580 781	713 996	257 292	58 363
Preces un pakalpojumi	1 177 449	478 937	221 402	32 557
Kapitālie izdevumi	2 201 483	57 806	17 000	0

71.00.00

	Pamatkapitāla veidošana	2 201 483	57 806	17 000	0
71.06.00	Eiropas Ekonomikas zonas un Norvēģijas finanšu instrumentu finansētie projekti				
	0101120100 Eiropas Ekonomikas zonas un Norvēģijas finanšu instrumentu finansētie projekti				
	Resursi izdevumu segšanai	4 099 622	1 422 735	557 675	104 978
	Dotācija no vispārējiem ieņēmumiem	4 099 622	1 422 735	557 675	104 978
	Vispārējā kārtībā sadalāmā dotācija no vispārējiem ieņēmumiem	4 099 622	1 422 735	557 675	104 978
	Izdevumi – kopā	4 099 622	1 422 735	557 675	104 978
	Uzturēšanas izdevumi	1 898 139	1 364 929	540 675	104 978
	Kārtējie izdevumi	1 898 139	1 364 929	540 675	104 978
	Atlīdzība	720 690	885 992	319 273	72 421
	Atalgojums	580 781	713 996	257 292	58 363
	Preces un pakalpojumi	1 177 449	478 937	221 402	32 557
	Kapitālie izdevumi	2 201 483	57 806	17 000	0
	Pamatkapitāla veidošana	2 201 483	57 806	17 000	0
	21 Vides aizsardzības un reģionālās attīstības ministrija				
	0101120100 Eiropas Ekonomikas zonas un Norvēģijas finanšu instrumentu finansētie projekti				
	Resursi izdevumu segšanai	4 339 652	2 886 510	1 778 302	56 093
	Dotācija no vispārējiem ieņēmumiem	4 339 652	2 886 510	1 778 302	56 093
	Vispārējā kārtībā sadalāmā dotācija no vispārējiem ieņēmumiem	4 339 652	2 886 510	1 778 302	56 093
	Izdevumi – kopā	4 339 652	2 886 510	1 778 302	56 093
	Uzturēšanas izdevumi	4 339 652	2 882 853	1 778 302	56 093
	Kārtējie izdevumi	512 761	476 955	434 693	56 093
	Atlīdzība	223 638	223 638	223 639	34 723
	Atalgojums	178 410	178 410	178 410	27 961
	Preces un pakalpojumi	289 123	253 317	211 054	21 370
	Subsīdijas, dotācijas un sociālie pabalsti	3 826 891	2 405 898	1 343 609	0
	Subsīdijas un dotācijas	3 826 891	2 405 898	1 343 609	0
	Kapitālie izdevumi	0	3 657	0	0
	Pamatkapitāla veidošana	0	3 657	0	0
71.00.00	Eiropas Ekonomikas zonas un Norvēģijas finanšu instrumentu finansēto programmu, projektu un pasākumu īstenošana				
	0101120100 Eiropas Ekonomikas zonas un Norvēģijas finanšu instrumentu finansētie projekti				
	Resursi izdevumu segšanai	4 339 652	2 886 510	1 778 302	56 093
	Dotācija no vispārējiem ieņēmumiem	4 339 652	2 886 510	1 778 302	56 093
	Vispārējā kārtībā sadalāmā dotācija no vispārējiem ieņēmumiem	4 339 652	2 886 510	1 778 302	56 093
	Izdevumi – kopā	4 339 652	2 886 510	1 778 302	56 093
	Uzturēšanas izdevumi	4 339 652	2 882 853	1 778 302	56 093
	Kārtējie izdevumi	512 761	476 955	434 693	56 093
	Atlīdzība	223 638	223 638	223 639	34 723

	Atalgojums	178 410	178 410	178 410	27 961	
	Preces un pakalpojumi	289 123	253 317	211 054	21 370	
	Subsidijas, dotācijas un sociālie pabalsti	3 826 891	2 405 898	1 343 609	0	
	Subsidijas un dotācijas	3 826 891	2 405 898	1 343 609	0	
	Kapitālie izdevumi	0	3 657	0	0	
	Pamatkapitāla veidošana	0	3 657	0	0	
71.06.00	Eiropas Ekonomikas zonas un Norvēģijas finanšu instrumentu finansēto programmu, projektu un pasākumu īstenošana					
	0101120100 Eiropas Ekonomikas zonas un Norvēģijas finanšu instrumentu finansētie projekti					
	Resursi izdevumu segšanai	4 339 652	2 886 510	1 778 302	56 093	
	Dotācija no vispārējiem ieņēmumiem	4 339 652	2 886 510	1 778 302	56 093	
	Vispārējā kārtībā sadalāmā dotācija no vispārējiem ieņēmumiem	4 339 652	2 886 510	1 778 302	56 093	
	Izdevumi – kopā	4 339 652	2 886 510	1 778 302	56 093	
	Uzturēšanas izdevumi	4 339 652	2 882 853	1 778 302	56 093	
	Kārtējie izdevumi	512 761	476 955	434 693	56 093	
	Atlīdzība	223 638	223 638	223 639	34 723	
	Atalgojums	178 410	178 410	178 410	27 961	
	Preces un pakalpojumi	289 123	253 317	211 054	21 370	
	Subsidijas, dotācijas un sociālie pabalsti	3 826 891	2 405 898	1 343 609	0	
	Subsidijas un dotācijas	3 826 891	2 405 898	1 343 609	0	
	Kapitālie izdevumi	0	3 657	0	0	
	Pamatkapitāla veidošana	0	3 657	0	0	
		22 Kultūras ministrija				
		0101120100 Eiropas Ekonomikas zonas un Norvēģijas finanšu instrumentu finansētie projekti				
		Resursi izdevumu segšanai	3 084 668	4 092 763	2 019 276	0
		Dotācija no vispārējiem ieņēmumiem	3 084 668	4 092 763	2 019 276	0
		Vispārējā kārtībā sadalāmā dotācija no vispārējiem ieņēmumiem	3 084 668	4 092 763	2 019 276	0
	Izdevumi – kopā	3 084 668	4 092 763	2 019 276	0	
	Uzturēšanas izdevumi	3 084 668	4 092 763	2 019 276	0	
	Kārtējie izdevumi	276 209	238 010	235 174	0	
	Atlīdzība	164 652	164 652	164 652	0	
	Atalgojums	132 687	132 687	132 688	0	
	Preces un pakalpojumi	111 557	73 358	70 522	0	
	Subsidijas, dotācijas un sociālie pabalsti	2 808 459	3 854 753	1 784 102	0	
	Subsidijas un dotācijas	2 808 459	3 854 753	1 784 102	0	
71.00.00	Eiropas Ekonomikas zonas un Norvēģijas finanšu instrumentu finansēto programmu, projektu un pasākumu īstenošana					
	0101120100 Eiropas Ekonomikas zonas un Norvēģijas finanšu instrumentu finansētie projekti					
	Resursi izdevumu segšanai	3 084 668	4 092 763	2 019 276	0	

	Dotācija no vispārējiem ieņēmumiem	3 084 668	4 092 763	2 019 276	0
	Vispārējā kārtībā sadalāmā dotācija no vispārējiem ieņēmumiem	3 084 668	4 092 763	2 019 276	0
	Izdevumi – kopā	3 084 668	4 092 763	2 019 276	0
	Uzturēšanas izdevumi	3 084 668	4 092 763	2 019 276	0
	Kārtējie izdevumi	276 209	238 010	235 174	0
	Atlīdzība	164 652	164 652	164 652	0
	Atalgojums	132 687	132 687	132 688	0
	Preces un pakalpojumi	111 557	73 358	70 522	0
	Subsīdijas, dotācijas un sociālie pabalsti	2 808 459	3 854 753	1 784 102	0
	Subsīdijas un dotācijas	2 808 459	3 854 753	1 784 102	0
71.06.00	Eiropas Ekonomikas zonas un Norvēģijas finanšu instrumentu finansēto projektu un pasākumu īstenošana				
	0101120100 Eiropas Ekonomikas zonas un Norvēģijas finanšu instrumentu finansētie projekti				
	Resursi izdevumu segšanai	3 084 668	4 092 763	2 019 276	0
	Dotācija no vispārējiem ieņēmumiem	3 084 668	4 092 763	2 019 276	0
	Vispārējā kārtībā sadalāmā dotācija no vispārējiem ieņēmumiem	3 084 668	4 092 763	2 019 276	0
	Izdevumi – kopā	3 084 668	4 092 763	2 019 276	0
	Uzturēšanas izdevumi	3 084 668	4 092 763	2 019 276	0
	Kārtējie izdevumi	276 209	238 010	235 174	0
	Atlīdzība	164 652	164 652	164 652	0
	Atalgojums	132 687	132 687	132 688	0
	Preces un pakalpojumi	111 557	73 358	70 522	0
	Subsīdijas, dotācijas un sociālie pabalsti	2 808 459	3 854 753	1 784 102	0
	Subsīdijas un dotācijas	2 808 459	3 854 753	1 784 102	0
	0101120200 Latvijas un Šveices sadarbības programmas finansētie projekti un pasākumi				
	Resursi izdevumu segšanai	4 435 467	2 354 097	666 932	100 974
	Ārvalstu finanšu palīdzība iestādes ieņēmumos	864 661	182 305	0	0
	Transferti	407 512	252 958	53 144	13 421
	Pašvaldību budžeta transferti	407 512	252 958	53 144	13 421
	Valsts budžeta iestāžu saņemtie transferti no pašvaldībām	407 512	252 958	53 144	13 421
	Valsts budžeta iestāžu saņemtie transferti (izņemot atmaksas) no pašvaldībām	407 512	252 958	53 144	13 421
	Dotācija no vispārējiem ieņēmumiem	3 163 294	1 918 834	613 788	87 553
	Vispārējā kārtībā sadalāmā dotācija no vispārējiem ieņēmumiem	3 163 294	1 918 834	613 788	87 553
	Izdevumi – kopā	4 435 467	2 354 097	666 932	100 974
	Uzturēšanas izdevumi	1 701 014	708 849	325 682	100 974
	Kārtējie izdevumi	649 331	371 451	325 682	100 974
	Atlīdzība	125 048	72 155	52 652	0
	Atalgojums	99 512	58 013	42 432	0
	Preces un pakalpojumi	524 283	299 296	273 030	100 974

Subsīdijas, dotācijas un sociālie pabalsti	919 908	235 477	0	0
Subsīdijas un dotācijas	919 908	235 477	0	0
Uzturēšanas izdevumu transferti	131 775	101 921	0	0
Valsts budžeta uzturēšanas izdevumu transferti citiem budžetiem noteiktam mērķim	131 775	101 921	0	0
Valsts budžeta transferti valsts budžeta daļēji finansētām atvasinātām publiskām personām un budžeta nefinansētām iestādēm noteiktam mērķim	131 775	101 921	0	0
Kapitālie izdevumi	2 734 453	1 645 248	341 250	0
Pamatkapitāla veidošana	2 644 053	1 645 248	341 250	0
Kapitālo izdevumu transferti	90 400	0	0	0
Valsts budžeta transferti kapitālajiem izdevumiem citiem budžetiem noteiktam mērķim	90 400	0	0	0
Valsts budžeta kapitālo izdevumu transferti pašvaldībām Eiropas Savienības politiku instrumentu un pārējās ārvalstu finanšu palīdzības līdzfinansētajiem projektiem (pasākumiem)	90 400	0	0	0
13 Finanšu ministrija				
0101120200 Latvijas un Šveices sadarbības programmas finansētie projekti un pasākumi				
Resursi izdevumu segšanai	6 748 849	3 116 274	3 783 809	11 510
Ārvalstu finanšu palīdzība iestādes ieņēmumos	6 647 636	3 070 883	3 766 495	0
Ārvalstu finanšu palīdzība atmaksām valsts pamatbudžetam	5 782 975	2 888 578	3 766 495	0
Dotācija no vispārējiem ieņēmumiem	101 213	45 391	17 314	11 510
Vispārējā kārtībā sadalāmā dotācija no vispārējiem ieņēmumiem	101 213	45 391	17 314	11 510
Izdevumi – kopā	6 748 849	3 116 274	3 783 809	11 510
Uzturēšanas izdevumi	6 748 849	3 116 274	3 783 809	11 510
Kārtējie izdevumi	60 621	3 517	17 314	11 510
Atlīdzība	11 329	0	0	0
Atalgojums	8 046	0	0	0
Preces un pakalpojumi	49 292	3 517	17 314	11 510
Subsīdijas, dotācijas un sociālie pabalsti	905 253	224 179	0	0
Subsīdijas un dotācijas	905 253	224 179	0	0
Uzturēšanas izdevumu transferti	5 782 975	2 888 578	3 766 495	0
Atmaksa valsts budžetā par veiktajiem uzturēšanas izdevumiem	5 782 975	2 888 578	3 766 495	0
72.00.00 Latvijas un Šveices sadarbības programmas finansēto projektu un pasākumu īstenošana				
0101120200 Latvijas un Šveices sadarbības programmas finansētie projekti un pasākumi				
Resursi izdevumu segšanai	6 748 849	3 116 274	3 783 809	11 510

	Ārvalstu finanšu palīdzība iestādes ieņēmumos	6 647 636	3 070 883	3 766 495	0
	Ārvalstu finanšu palīdzība atmaksām valsts pamatbudžetam	5 782 975	2 888 578	3 766 495	0
	Dotācija no vispārējiem ieņēmumiem	101 213	45 391	17 314	11 510
	Vispārējā kārtībā sadalāmā dotācija no vispārējiem ieņēmumiem	101 213	45 391	17 314	11 510
	Izdevumi – kopā	6 748 849	3 116 274	3 783 809	11 510
	Uzturēšanas izdevumi	6 748 849	3 116 274	3 783 809	11 510
	Kārtējie izdevumi	60 621	3 517	17 314	11 510
	Atlīdzība	11 329	0	0	0
	Atalgojums	8 046	0	0	0
	Preces un pakalpojumi	49 292	3 517	17 314	11 510
	Subsīdijas, dotācijas un sociālie pabalsti	905 253	224 179	0	0
	Subsīdijas un dotācijas	905 253	224 179	0	0
	Uzturēšanas izdevumu transferti	5 782 975	2 888 578	3 766 495	0
	Atmaksas valsts budžetā par veiktajiem uzturēšanas izdevumiem	5 782 975	2 888 578	3 766 495	0
72.02.00	Atmaksas valsts pamatbudžetā par Latvijas un Šveices sadarbības programmas finansējumu (2007–2013)				
	0101120200 Latvijas un Šveices sadarbības programmas finansētie projekti un pasākumi				
	Resursi izdevumu segšanai	5 782 975	2 888 578	3 766 495	0
	Ārvalstu finanšu palīdzība iestādes ieņēmumos	5 782 975	2 888 578	3 766 495	0
	Ārvalstu finanšu palīdzība atmaksām valsts pamatbudžetam	5 782 975	2 888 578	3 766 495	0
	Izdevumi – kopā	5 782 975	2 888 578	3 766 495	0
	Uzturēšanas izdevumi	5 782 975	2 888 578	3 766 495	0
	Uzturēšanas izdevumu transferti	5 782 975	2 888 578	3 766 495	0
	Atmaksas valsts budžetā par veiktajiem uzturēšanas izdevumiem	5 782 975	2 888 578	3 766 495	0
72.05.00	Tehniskā palīdzība Latvijas un Šveices sadarbības programmas apgūšanai				
	0101120200 Latvijas un Šveices sadarbības programmas finansētie projekti un pasākumi				
	Resursi izdevumu segšanai	60 621	3 517	17 314	11 510
	Dotācija no vispārējiem ieņēmumiem	60 621	3 517	17 314	11 510
	Vispārējā kārtībā sadalāmā dotācija no vispārējiem ieņēmumiem	60 621	3 517	17 314	11 510
	Izdevumi – kopā	60 621	3 517	17 314	11 510
	Uzturēšanas izdevumi	60 621	3 517	17 314	11 510
	Kārtējie izdevumi	60 621	3 517	17 314	11 510
	Atlīdzība	11 329	0	0	0
	Atalgojums	8 046	0	0	0
	Preces un pakalpojumi	49 292	3 517	17 314	11 510

72.06.00	Latvijas un Šveices sadarbības programmas finansējums (2007–2013) projekta partneriem				
	0101120200 Latvijas un Šveices sadarbības programmas finansētie projekti un pasākumi				
	Resursi izdevumu segšanai	694 188	0	0	0
	Ārvalstu finanšu palīdzība iestādes ieņēmumos	694 188	0	0	0
	Izdevumi – kopā	694 188	0	0	0
	Uzturēšanas izdevumi	694 188	0	0	0
	Subsidijas, dotācijas un sociālie pabalsti	694 188	0	0	0
72.07.00	Latvijas un Šveices sadarbības programmas finansējums projektu īstenošanai				
	0101120200 Latvijas un Šveices sadarbības programmas finansētie projekti un pasākumi				
	Resursi izdevumu segšanai	211 065	224 179	0	0
	Ārvalstu finanšu palīdzība iestādes ieņēmumos	170 473	182 305	0	0
	Dotācija no vispārējiem ieņēmumiem	40 592	41 874	0	0
	Vispārējā kārtībā sadalāmā dotācija no vispārējiem ieņēmumiem	40 592	41 874	0	0
	Izdevumi – kopā	211 065	224 179	0	0
	Uzturēšanas izdevumi	211 065	224 179	0	0
	Subsidijas, dotācijas un sociālie pabalsti	211 065	224 179	0	0
	Subsidijas un dotācijas	211 065	224 179	0	0
	15 Izglītības un zinātnes ministrija				
0101120200 Latvijas un Šveices sadarbības programmas finansētie projekti un pasākumi					
Resursi izdevumu segšanai	629 220	440 019	295 330	0	
Dotācija no vispārējiem ieņēmumiem	629 220	440 019	295 330	0	
Vispārējā kārtībā sadalāmā dotācija no vispārējiem ieņēmumiem	629 220	440 019	295 330	0	
Izdevumi – kopā	629 220	440 019	295 330	0	
Uzturēšanas izdevumi	538 820	440 019	295 330	0	
Kārtējie izdevumi	392 390	326 800	295 330	0	
Atlīdzība	64 200	37 045	43 876	0	
Atalgojums	51 559	29 719	35 359	0	
Preces un pakalpojumi	328 190	289 755	251 454	0	
Subsidijas, dotācijas un sociālie pabalsti	14 655	11 298	0	0	
Subsidijas un dotācijas	14 655	11 298	0	0	
Uzturēšanas izdevumu transferti	131 775	101 921	0	0	
Vāsts budžeta uzturēšanas izdevumu transferti citiem budžetiem noteiktam mērķim	131 775	101 921	0	0	

	Valsts budžeta transferti valsts budžeta daļēji finansētām atvasinātām publiskām personām un budžeta nefinansētām iestādēm noteiktam mērķim	131 775	101 921	0	0
	Kapitālie izdevumi	90 400	0	0	0
	Kapitālo izdevumu transferti	90 400	0	0	0
	Valsts budžeta transferti kapitālajiem izdevumiem citiem budžetiem noteiktam mērķim	90 400	0	0	0
	Valsts budžeta kapitālo izdevumu transferti pašvaldībām Eiropas Savienības politiku instrumentu un pārējās ārvalstu finanšu palīdzības līdzfinansētajiem projektiem (pasākumiem)	90 400	0	0	0
72.00.00	Latvijas un Šveices sadarbības programmas finansēto projektu un pasākumu īstenošana				
	0101120200 Latvijas un Šveices sadarbības programmas finansētie projekti un pasākumi				
	Resursi izdevumu segšanai	629 220	440 019	295 330	0
	Dotācija no vispārējiem ieņēmumiem	629 220	440 019	295 330	0
	Vispārējā kārtībā sadalāmā dotācija no vispārējiem ieņēmumiem	629 220	440 019	295 330	0
	Izdevumi – kopā	629 220	440 019	295 330	0
	Uzturēšanas izdevumi	538 820	440 019	295 330	0
	Kārtējie izdevumi	392 390	326 800	295 330	0
	Atlīdzība	64 200	37 045	43 876	0
	Atalgojums	51 559	29 719	35 359	0
	Preces un pakalpojumi	328 190	289 755	251 454	0
	Subsīdijas, dotācijas un sociālie pabalsti	14 655	11 298	0	0
	Subsīdijas un dotācijas	14 655	11 298	0	0
	Uzturēšanas izdevumu transferti	131 775	101 921	0	0
	Valsts budžeta uzturēšanas izdevumu transferti citiem budžetiem noteiktam mērķim	131 775	101 921	0	0
	Valsts budžeta transferti valsts budžeta daļēji finansētām atvasinātām publiskām personām un budžeta nefinansētām iestādēm noteiktam mērķim	131 775	101 921	0	0
	Kapitālie izdevumi	90 400	0	0	0
	Kapitālo izdevumu transferti	90 400	0	0	0
	Valsts budžeta transferti kapitālajiem izdevumiem citiem budžetiem noteiktam mērķim	90 400	0	0	0
	Valsts budžeta kapitālo izdevumu transferti pašvaldībām Eiropas Savienības politiku instrumentu un pārējās ārvalstu finanšu palīdzības līdzfinansētajiem projektiem (pasākumiem)	90 400	0	0	0

72.06.00	Atbalsts jaunatnes politikas attīstībai				
	0101120200 Latvijas un Šveices sadarbības programmas finansētie projekti un pasākumi				
	Resursi izdevumu segšanai	468 922	320 037	295 330	0
	Dotācija no vispārējiem ieņēmumiem	468 922	320 037	295 330	0
	Vispārējā kārtībā sadalāmā dotācija no vispārējiem ieņēmumiem	468 922	320 037	295 330	0
	Izdevumi – kopā	468 922	320 037	295 330	0
	Uzturēšanas izdevumi	378 522	320 037	295 330	0
	Kārtējie izdevumi	378 522	320 037	295 330	0
	Atlīdzība	53 538	30 935	43 876	0
	Atalgojums	43 145	24 929	35 359	0
	Preces un pakalpojumi	324 984	289 102	251 454	0
	Kapitālie izdevumi	90 400	0	0	0
	Kapitālo izdevumu transferti	90 400	0	0	0
	Valsts budžeta transferti kapitālajiem izdevumiem citiem budžetiem noteiktam mērķim	90 400	0	0	0
	Valsts budžeta kapitālo izdevumu transferti pašvaldībām Eiropas Savienības politiku instrumentu un pārējās ārvalstu finanšu palīdzības līdzfinansētajiem projektiem (pasākumiem)	90 400	0	0	0
72.07.00	Grantu shēmas “Šveices zinātnieku aktivitātes Latvijā” īstenošana				
	0101120200 Latvijas un Šveices sadarbības programmas finansētie projekti un pasākumi				
	Resursi izdevumu segšanai	160 298	119 982	0	0
	Dotācija no vispārējiem ieņēmumiem	160 298	119 982	0	0
	Vispārējā kārtībā sadalāmā dotācija no vispārējiem ieņēmumiem	160 298	119 982	0	0
	Izdevumi – kopā	160 298	119 982	0	0
	Uzturēšanas izdevumi	160 298	119 982	0	0
	Kārtējie izdevumi	13 868	6 763	0	0
	Atlīdzība	10 662	6 110	0	0
	Atalgojums	8 414	4 790	0	0
	Preces un pakalpojumi	3 206	653	0	0
	Subsīdijas, dotācijas un sociālie pabalsti	14 655	11 298	0	0
	Subsīdijas un dotācijas	14 655	11 298	0	0
	Uzturēšanas izdevumu transferti	131 775	101 921	0	0
	Valsts budžeta uzturēšanas izdevumu transferti citiem budžetiem noteiktam mērķim	131 775	101 921	0	0
	Valsts budžeta transferti valsts budžeta daļēji finansētām atvasinātām publiskām personām un budžeta nefinansētām iestādēm noteiktam mērķim	131 775	101 921	0	0

19 Tieslietu ministrija					
0101120200 Latvijas un Šveices sadarbības programmas finansētie projekti un pasākumi					
	Resursi izdevumu segšanai	28 925	0	0	0
	Dotācija no vispārējiem ieņēmumiem	28 925	0	0	0
	Vispārējā kārtībā sadalāmā dotācija no vispārējiem ieņēmumiem	28 925	0	0	0
	Izdevumi – kopā	28 925	0	0	0
	Uzturēšanas izdevumi	28 925	0	0	0
	Kārtējie izdevumi	28 925	0	0	0
	Preces un pakalpojumi	28 925	0	0	0
72.00.00	Latvijas un Šveices sadarbības programmas finansēto projektu un pasākumu īstenošana				
	0101120200 Latvijas un Šveices sadarbības programmas finansētie projekti un pasākumi				
	Resursi izdevumu segšanai	28 925	0	0	0
	Dotācija no vispārējiem ieņēmumiem	28 925	0	0	0
	Vispārējā kārtībā sadalāmā dotācija no vispārējiem ieņēmumiem	28 925	0	0	0
	Izdevumi – kopā	28 925	0	0	0
	Uzturēšanas izdevumi	28 925	0	0	0
	Kārtējie izdevumi	28 925	0	0	0
	Preces un pakalpojumi	28 925	0	0	0
72.06.00	Latvijas un Šveices sadarbības programmas finansēto projektu un pasākumu īstenošana (2007–2013)				
	0101120200 Latvijas un Šveices sadarbības programmas finansētie projekti un pasākumi				
	Resursi izdevumu segšanai	28 925	0	0	0
	Dotācija no vispārējiem ieņēmumiem	28 925	0	0	0
	Vispārējā kārtībā sadalāmā dotācija no vispārējiem ieņēmumiem	28 925	0	0	0
	Izdevumi – kopā	28 925	0	0	0
	Uzturēšanas izdevumi	28 925	0	0	0
	Kārtējie izdevumi	28 925	0	0	0
	Preces un pakalpojumi	28 925	0	0	0
21 Vides aizsardzības un reģionālās attīstības ministrija					
0101120200 Latvijas un Šveices sadarbības programmas finansētie projekti un pasākumi					
	Resursi izdevumu segšanai	2 811 448	1 686 382	354 288	89 464
	Transferti	407 512	252 958	53 144	13 421
	Pašvaldību budžeta transferti	407 512	252 958	53 144	13 421
	Valsts budžeta iestāžu saņemtie transferti no pašvaldībām	407 512	252 958	53 144	13 421
	Valsts budžeta iestāžu saņemtie transferti (izņemot atmaksas) no pašvaldībām	407 512	252 958	53 144	13 421
	Dotācija no vispārējiem ieņēmumiem	2 403 936	1 433 424	301 144	76 043

	Vispārējā kārtībā sadalāmā dotācija no vispārējiem ieņēmumiem	2 403 936	1 433 424	301 144	76 043
	Izdevumi – kopā	2 811 448	1 686 382	354 288	89 464
	Uzturēšanas izdevumi	167 395	41 134	13 038	89 464
	Kārtējie izdevumi	167 395	41 134	13 038	89 464
	Atlīdzība	49 519	35 110	8 776	0
	Atalgojums	39 907	28 294	7 073	0
	Preces un pakalpojumi	117 876	6 024	4 262	89 464
	Kapitālie izdevumi	2 644 053	1 645 248	341 250	0
	Pamatkapitāla veidošana	2 644 053	1 645 248	341 250	0
72.00.00	Latvijas un Šveices sadarbības programmas finansēto projektu un pasākumu īstenošana				
	0101120200 Latvijas un Šveices sadarbības programmas finansētie projekti un pasākumi				
	Resursi izdevumu segšanai	2 811 448	1 686 382	354 288	89 464
	Transferti	407 512	252 958	53 144	13 421
	Pašvaldību budžeta transferti	407 512	252 958	53 144	13 421
	Valsts budžeta iestāžu saņemtie transferti no pašvaldībām	407 512	252 958	53 144	13 421
	Valsts budžeta iestāžu saņemtie transferti (izņemot atmaksas) no pašvaldībām	407 512	252 958	53 144	13 421
	Dotācija no vispārējiem ieņēmumiem	2 403 936	1 433 424	301 144	76 043
	Vispārējā kārtībā sadalāmā dotācija no vispārējiem ieņēmumiem	2 403 936	1 433 424	301 144	76 043
	Izdevumi – kopā	2 811 448	1 686 382	354 288	89 464
	Uzturēšanas izdevumi	167 395	41 134	13 038	89 464
	Kārtējie izdevumi	167 395	41 134	13 038	89 464
	Atlīdzība	49 519	35 110	8 776	0
	Atalgojums	39 907	28 294	7 073	0
	Preces un pakalpojumi	117 876	6 024	4 262	89 464
	Kapitālie izdevumi	2 644 053	1 645 248	341 250	0
	Pamatkapitāla veidošana	2 644 053	1 645 248	341 250	0
72.06.00	Latvijas un Šveices sadarbības programmas projekti				
	0101120200 Latvijas un Šveices sadarbības programmas finansētie projekti un pasākumi				
	Resursi izdevumu segšanai	2 811 448	1 686 382	354 288	89 464
	Transferti	407 512	252 958	53 144	13 421
	Pašvaldību budžeta transferti	407 512	252 958	53 144	13 421
	Valsts budžeta iestāžu saņemtie transferti no pašvaldībām	407 512	252 958	53 144	13 421
	Valsts budžeta iestāžu saņemtie transferti (izņemot atmaksas) no pašvaldībām	407 512	252 958	53 144	13 421
	Dotācija no vispārējiem ieņēmumiem	2 403 936	1 433 424	301 144	76 043
	Vispārējā kārtībā sadalāmā dotācija no vispārējiem ieņēmumiem	2 403 936	1 433 424	301 144	76 043
	Izdevumi – kopā	2 811 448	1 686 382	354 288	89 464
	Uzturēšanas izdevumi	167 395	41 134	13 038	89 464
	Kārtējie izdevumi	167 395	41 134	13 038	89 464
	Atlīdzība	49 519	35 110	8 776	0

Atalgojums	39 907	28 294	7 073	0
Preces un pakalpojumi	117 876	6 024	4 262	89 464
Kapitālie izdevumi	2 644 053	1 645 248	341 250	0
Pamatkapitāla veidošana	2 644 053	1 645 248	341 250	0

**0101120300 Citi ārvalstu finanšu
palīdzības līdzfinansētie projekti**

Resursi izdevumu segšanai	12 402 012	1 088 916	1 052 069	969 953
Ārvalstu finanšu palīdzība iestādes ieņēmumos	5 121 188	586 848	583 778	969 953
Dotācija no vispārējiem ieņēmumiem	7 280 824	502 068	468 291	0
Vispārējā kārtībā sadalāmā dotācija no vispārējiem ieņēmumiem	7 280 824	502 068	468 291	0
Izdevumi – kopā	12 544 299	1 202 746	1 052 069	969 953
Uzturēšanas izdevumi	1 387 709	1 102 944	952 267	484 978
Kārtējie izdevumi	930 967	646 202	495 525	484 978
Atlīdzība	156 260	97 097	11 521	0
Atalgojums	123 349	76 987	8 191	0
Preces un pakalpojumi	774 707	549 105	484 004	484 978
Kārtējie maksājumi Eiropas Savienības budžetā un starptautiskā sadarbība	214 167	172 167	172 167	0
Starptautiskā sadarbība	214 167	172 167	172 167	0
Uzturēšanas izdevumu transferti	242 575	284 575	284 575	0
Valsts budžeta uzturēšanas izdevumu transferti citiem budžetiem noteiktam mērķim	242 575	284 575	284 575	0
Valsts budžeta transferti valsts budžeta daļēji finansētām atvasinātām publiskām personām un budžeta nefinansētām iestādēm noteiktam mērķim	242 575	284 575	284 575	0
Kapitālie izdevumi	11 156 590	99 802	99 802	484 975
Pamatkapitāla veidošana	11 156 590	99 802	99 802	484 975
Finansiālā bilance	- 142 287	- 113 830	0	0
Finansēšana	142 287	113 830	0	0
Naudas līdzekļi	142 287	113 830	0	0
Ārvalstu finanšu palīdzības naudas līdzekļu atlikumu izmaiņas palielinājums (-) vai samazinājums (+)	142 287	113 830	0	0

10 Aizsardzības ministrija

**0101120300 Citi ārvalstu finanšu
palīdzības līdzfinansētie projekti**

Resursi izdevumu segšanai	10 875 011	0	0	0
Ārvalstu finanšu palīdzība iestādes ieņēmumos	4 285 963	0	0	0
Dotācija no vispārējiem ieņēmumiem	6 589 048	0	0	0
Vispārējā kārtībā sadalāmā dotācija no vispārējiem ieņēmumiem	6 589 048	0	0	0
Izdevumi – kopā	10 875 011	0	0	0
Uzturēšanas izdevumi	7 877	0	0	0
Kārtējie izdevumi	7 877	0	0	0
Atlīdzība	5 999	0	0	0
Atalgojums	4 835	0	0	0
Preces un pakalpojumi	1 878	0	0	0

	Kapitālie izdevumi	10 867 134	0	0	0
	Pamatkapitāla veidošana	10 867 134	0	0	0
73.00.00	Pārējās ārvalstu finanšu palīdzības līdzfinansētie projekti				
	0101120300 Citi ārvalstu finanšu palīdzības līdzfinansētie projekti				
	Resursi izdevumu segšanai	10 875 011	0	0	0
	Ārvalstu finanšu palīdzība iestādes ieņēmumos	4 285 963	0	0	0
	Dotācija no vispārējiem ieņēmumiem	6 589 048	0	0	0
	Vispārējā kārtībā sadalāmā dotācija no vispārējiem ieņēmumiem	6 589 048	0	0	0
	Izdevumi – kopā	10 875 011	0	0	0
	Uzturēšanas izdevumi	7 877	0	0	0
	Kārtējie izdevumi	7 877	0	0	0
	Atlīdzība	5 999	0	0	0
	Atalgojums	4 835	0	0	0
	Preces un pakalpojumi	1 878	0	0	0
	Kapitālie izdevumi	10 867 134	0	0	0
	Pamatkapitāla veidošana	10 867 134	0	0	0
73.07.00	NATO investīciju projekti				
	0101120300 Citi ārvalstu finanšu palīdzības līdzfinansētie projekti				
	Resursi izdevumu segšanai	10 867 134	0	0	0
	Ārvalstu finanšu palīdzība iestādes ieņēmumos	4 278 086	0	0	0
	Dotācija no vispārējiem ieņēmumiem	6 589 048	0	0	0
	Vispārējā kārtībā sadalāmā dotācija no vispārējiem ieņēmumiem	6 589 048	0	0	0
	Izdevumi – kopā	10 867 134	0	0	0
	Kapitālie izdevumi	10 867 134	0	0	0
	Pamatkapitāla veidošana	10 867 134	0	0	0
	Lielvārdes militārā lidlauka izveide				
			CAFP/		
			AIM/		
			001		
	Resursi izdevumu segšanai	10 867 134	0	0	0
	Ārvalstu finanšu palīdzība iestādes ieņēmumos	4 278 086	0	0	0
	Dotācija no vispārējiem ieņēmumiem	6 589 048	0	0	0
	Vispārējā kārtībā sadalāmā dotācija no vispārējiem ieņēmumiem	6 589 048	0	0	0
	Izdevumi – kopā	10 867 134	0	0	0
	Kapitālie izdevumi	10 867 134	0	0	0
	Pamatkapitāla veidošana	10 867 134	0	0	0
73.08.00	Pārējās ārvalstu finanšu palīdzības finansēto projektu īstenošana aizsardzības nozarē				
	0101120300 Citi ārvalstu finanšu palīdzības līdzfinansētie projekti				
	Resursi izdevumu segšanai	7 877	0	0	0
	Ārvalstu finanšu palīdzība iestādes ieņēmumos	7 877	0	0	0
	Izdevumi – kopā	7 877	0	0	0
	Uzturēšanas izdevumi	7 877	0	0	0
	Kārtējie izdevumi	7 877	0	0	0

Atlidzība	5 999	0	0	0
Atalgojums	4 835	0	0	0
Preces un pakalpojumi	1 878	0	0	0
Eiropas mēroga komponente Zemes moritoringa 2011–2013 nodrošināšanai Eiropas Savienības regulas Nr. 911/2010 ietvaros	CAFP/ AIM/ 003			
Resursi izdevumu segšanai	7 877	0	0	0
Ārvalstu finanšu palīdzība iestādes ieņēmumos	7 877	0	0	0
Izdevumi – kopā	7 877	0	0	0
Uzturēšanas izdevumi	7 877	0	0	0
Kārtējie izdevumi	7 877	0	0	0
Atlidzība	5 999	0	0	0
Atalgojums	4 835	0	0	0
Preces un pakalpojumi	1 878	0	0	0
13 Finanšu ministrija				
0101120300 Citi ārvalstu finanšu palīdzības līdzfinansētie projekti				
Resursi izdevumu segšanai	794 568	629 103	595 327	969 953
Ārvalstu finanšu palīdzība iestādes ieņēmumos	583 777	583 777	583 778	969 953
Dotācija no vispārējiem ieņēmumiem	210 791	45 326	11 549	0
Vispārējā kārtībā sadalāmā dotācija no vispārējiem ieņēmumiem	210 791	45 326	11 549	0
Izdevumi – kopā	794 568	629 103	595 327	969 953
Uzturēšanas izdevumi	505 112	529 301	495 525	484 978
Kārtējie izdevumi	505 112	529 301	495 525	484 978
Atlidzība	18 967	43 156	11 521	0
Atalgojums	14 542	34 462	8 191	0
Preces un pakalpojumi	486 145	486 145	484 004	484 978
Kapitālie izdevumi	289 456	99 802	99 802	484 975
Pamatkapitāla veidošana	289 456	99 802	99 802	484 975
73.00.00 Pārējās ārvalstu finanšu palīdzības līdzfinansētie projekti				
0101120300 Citi ārvalstu finanšu palīdzības līdzfinansētie projekti				
Resursi izdevumu segšanai	794 568	629 103	595 327	969 953
Ārvalstu finanšu palīdzība iestādes ieņēmumos	583 777	583 777	583 778	969 953
Dotācija no vispārējiem ieņēmumiem	210 791	45 326	11 549	0
Vispārējā kārtībā sadalāmā dotācija no vispārējiem ieņēmumiem	210 791	45 326	11 549	0
Izdevumi – kopā	794 568	629 103	595 327	969 953
Uzturēšanas izdevumi	505 112	529 301	495 525	484 978
Kārtējie izdevumi	505 112	529 301	495 525	484 978
Atlidzība	18 967	43 156	11 521	0
Atalgojums	14 542	34 462	8 191	0
Preces un pakalpojumi	486 145	486 145	484 004	484 978
Kapitālie izdevumi	289 456	99 802	99 802	484 975
Pamatkapitāla veidošana	289 456	99 802	99 802	484 975

73.05.00	Tehniskā palīdzība Solidaritātes un migrācijas plūsmu pārvaldīšanas pamatprogrammas apgūšanai (2007–2013)				
	0101120300 Citi ārvalstu finanšu palīdzības līdzfinansētie projekti				
	Resursi izdevumu segšanai	21 137	45 326	11 549	0
	Dotācija no vispārējiem ieņēmumiem	21 137	45 326	11 549	0
	Vispārējā kārtībā sadalāmā dotācija no vispārējiem ieņēmumiem	21 137	45 326	11 549	0
	Izdevumi – kopā	21 137	45 326	11 549	0
	Uzturēšanas izdevumi	21 137	45 326	11 549	0
	Kārtējie izdevumi	21 137	45 326	11 549	0
	Atlīdzība	18 967	43 156	11 521	0
	Atalgojums	14 542	34 462	8 191	0
	Preces un pakalpojumi	2 170	2 170	28	0
	Tehniskā palīdzība sertificēšanas iestādei	CAFP/ FM/003			
	Resursi izdevumu segšanai	21 137	45 326	11 549	0
	Dotācija no vispārējiem ieņēmumiem	21 137	45 326	11 549	0
	Vispārējā kārtībā sadalāmā dotācija no vispārējiem ieņēmumiem	21 137	45 326	11 549	0
	Izdevumi – kopā	21 137	45 326	11 549	0
	Uzturēšanas izdevumi	21 137	45 326	11 549	0
	Kārtējie izdevumi	21 137	45 326	11 549	0
	Atlīdzība	18 967	43 156	11 521	0
	Atalgojums	14 542	34 462	8 191	0
Preces un pakalpojumi	2 170	2 170	28	0	
73.06.00	Eiropas Komisijas (kopā ar iesaistītajām dalībvalstīm) un tabakas ražotāju nolīgumu ietvaros piešķirtie finanšu līdzekļi				
	0101120300 Citi ārvalstu finanšu palīdzības līdzfinansētie projekti				
	Resursi izdevumu segšanai	199 603	199 603	199 603	969 953
	Ārvalstu finanšu palīdzība iestādes ieņēmumos	199 603	199 603	199 603	969 953
	Izdevumi – kopā	199 603	199 603	199 603	969 953
	Uzturēšanas izdevumi	99 801	99 801	99 801	484 978
	Kārtējie izdevumi	99 801	99 801	99 801	484 978
	Preces un pakalpojumi	99 801	99 801	99 801	484 978
	Kapitālie izdevumi	99 802	99 802	99 802	484 975
	Pamatkapitāla veidošana	99 802	99 802	99 802	484 975
	Japan Tobacco International piešķirtais finansējums Valsts ieņēmumu dienestam (2008–2022)	CAFP/ FM/002			
	Resursi izdevumu segšanai	100 001	100 001	100 001	600 005
	Ārvalstu finanšu palīdzība iestādes ieņēmumos	100 001	100 001	100 001	600 005
	Izdevumi – kopā	100 001	100 001	100 001	600 005
	Uzturēšanas izdevumi	50 000	50 000	50 000	300 004
	Kārtējie izdevumi	50 000	50 000	50 000	300 004
	Preces un pakalpojumi	50 000	50 000	50 000	300 004
	Kapitālie izdevumi	50 001	50 001	50 001	300 001
	Pamatkapitāla veidošana	50 001	50 001	50 001	300 001

	British American Tobacco piešķirtais finansējums Valsts ieņēmumu dienestam (2010–2030)	CAFP/ FM/004				
	Resursi izdevumu segšanai		28 458	28 458	28 458	369 948
	Ārvalstu finanšu palīdzība iestādes ieņēmumos		28 458	28 458	28 458	369 948
	Izdevumi – kopā		28 458	28 458	28 458	369 948
	Uzturēšanas izdevumi		14 229	14 229	14 229	184 974
	Kārtējie izdevumi		14 229	14 229	14 229	184 974
	Preces un pakalpojumi		14 229	14 229	14 229	184 974
	Kapitālie izdevumi		14 229	14 229	14 229	184 974
	Pamatkapitāla veidošana		14 229	14 229	14 229	184 974
	Imperial Tobacco Limited piešķirtais finansējums Valsts ieņēmumu dienestam (2010–2030)	CAFP/ FM/005				
	Resursi izdevumu segšanai		71 144	71 144	71 144	0
	Ārvalstu finanšu palīdzība iestādes ieņēmumos		71 144	71 144	71 144	0
	Izdevumi – kopā		71 144	71 144	71 144	0
	Uzturēšanas izdevumi		35 572	35 572	35 572	0
	Kārtējie izdevumi		35 572	35 572	35 572	0
	Preces un pakalpojumi		35 572	35 572	35 572	0
	Kapitālie izdevumi		35 572	35 572	35 572	0
	Pamatkapitāla veidošana		35 572	35 572	35 572	0
73.07.00	Eiropas Kopienas finansētie projekti iekšējā tirgus uzlabošanai nodokļu un muitas sistēmā					
	0101120300 Citi ārvalstu finanšu palīdzības līdzfinansētie projekti					
	Resursi izdevumu segšanai		384 174	384 174	384 175	0
	Ārvalstu finanšu palīdzība iestādes ieņēmumos		384 174	384 174	384 175	0
	Izdevumi – kopā		384 174	384 174	384 175	0
	Uzturēšanas izdevumi		384 174	384 174	384 175	0
	Kārtējie izdevumi		384 174	384 174	384 175	0
	Preces un pakalpojumi		384 174	384 174	384 175	0
	Customs piešķirtais finansējums Valsts ieņēmumu dienestam	CAFP/ FM/006				
	Resursi izdevumu segšanai		213 430	213 430	213 430	0
	Ārvalstu finanšu palīdzība iestādes ieņēmumos		213 430	213 430	213 430	0
	Izdevumi – kopā		213 430	213 430	213 430	0
	Uzturēšanas izdevumi		213 430	213 430	213 430	0
	Kārtējie izdevumi		213 430	213 430	213 430	0
	Preces un pakalpojumi		213 430	213 430	213 430	0
	Fiscalis piešķirtais finansējums Valsts ieņēmumu dienestam	CAFP/ FM/007				
	Resursi izdevumu segšanai		170 744	170 744	170 745	0
	Ārvalstu finanšu palīdzība iestādes ieņēmumos		170 744	170 744	170 745	0
	Izdevumi – kopā		170 744	170 744	170 745	0
	Uzturēšanas izdevumi		170 744	170 744	170 745	0
	Kārtējie izdevumi		170 744	170 744	170 745	0
	Preces un pakalpojumi		170 744	170 744	170 745	0

73.08.00	Valsts ieņēmumu dienesta īstenotie projekti finansiālo interešu aizsardzības jomā				
	0101120300 Citi ārvalstu finanšu palīdzības līdzfinansētie projekti				
	Resursi izdevumu segšanai	189 654	0	0	0
	Dotācija no vispārējiem ieņēmumiem	189 654	0	0	0
	Vispārējā kārtībā sadalāmā dotācija no vispārējiem ieņēmumiem	189 654	0	0	0
	Izdevumi – kopā	189 654	0	0	0
	Kapitālie izdevumi	189 654	0	0	0
	Pamatkapitāla veidošana	189 654	0	0	0
	Hercule II un Pericles programmas projekts “Atbalsts tehniskā aprīkojuma iegādei”	CAFP/ FM/008			
	Resursi izdevumu segšanai	189 654	0	0	0
	Dotācija no vispārējiem ieņēmumiem	189 654	0	0	0
	Vispārējā kārtībā sadalāmā dotācija no vispārējiem ieņēmumiem	189 654	0	0	0
	Izdevumi – kopā	189 654	0	0	0
	Kapitālie izdevumi	189 654	0	0	0
	Pamatkapitāla veidošana	189 654	0	0	0
	15 Izglītības un zinātnes ministrija				
	0101120300 Citi ārvalstu finanšu palīdzības līdzfinansētie projekti				
	Resursi izdevumu segšanai	456 742	456 742	456 742	0
	Dotācija no vispārējiem ieņēmumiem	456 742	456 742	456 742	0
	Vispārējā kārtībā sadalāmā dotācija no vispārējiem ieņēmumiem	456 742	456 742	456 742	0
Izdevumi – kopā	456 742	456 742	456 742	0	
Uzturēšanas izdevumi	456 742	456 742	456 742	0	
Kārtējie maksājumi Eiropas Savienības budžetā un starptautiskā sadarbība	214 167	172 167	172 167	0	
Starptautiskā sadarbība	214 167	172 167	172 167	0	
Uzturēšanas izdevumu transferti	242 575	284 575	284 575	0	
Valsts budžeta uzturēšanas izdevumu transferti citiem budžetiem noteiktam mērķim	242 575	284 575	284 575	0	
Valsts budžeta transferti valsts budžeta daļēji finansētām atvasinātām publiskām personām un budžeta nefinansētām iestādēm noteiktam mērķim	242 575	284 575	284 575	0	
73.00.00	Pārējās ārvalstu finanšu palīdzības finansētie projekti				
	0101120300 Citi ārvalstu finanšu palīdzības līdzfinansētie projekti				
	Resursi izdevumu segšanai	456 742	456 742	456 742	0
	Dotācija no vispārējiem ieņēmumiem	456 742	456 742	456 742	0
	Vispārējā kārtībā sadalāmā dotācija no vispārējiem ieņēmumiem	456 742	456 742	456 742	0
	Izdevumi – kopā	456 742	456 742	456 742	0
	Uzturēšanas izdevumi	456 742	456 742	456 742	0
Kārtējie maksājumi Eiropas Savienības budžetā un starptautiskā sadarbība	214 167	172 167	172 167	0	

	Starptautiskā sadarbība	214 167	172 167	172 167	0
	Uzturēšanas izdevumu transferti	242 575	284 575	284 575	0
	Valsts budžeta uzturēšanas izdevumu transferti citiem budžetiem noteiktam mērķim	242 575	284 575	284 575	0
	Valsts budžeta transferti valsts budžeta daļēji finansētām atvasinātām publiskām personām un budžeta nefinansētām iestādēm noteiktam mērķim	242 575	284 575	284 575	0
73.06.00	Dalība Ziemeļu Ministru padomes Nordplus ietvarprogrammā				
	0101120300 Citi ārvalstu finanšu palīdzības līdzfinansētie projekti				
	Resursi izdevumu segšanai	456 742	456 742	456 742	0
	Dotācija no vispārējiem ieņēmumiem	456 742	456 742	456 742	0
	Vispārējā kārtībā sadalāmā dotācija no vispārējiem ieņēmumiem	456 742	456 742	456 742	0
	Izdevumi – kopā	456 742	456 742	456 742	0
	Uzturēšanas izdevumi	456 742	456 742	456 742	0
	Kārtējie maksājumi Eiropas Savienības budžetā un starptautiskā sadarbība	214 167	172 167	172 167	0
	Starptautiskā sadarbība	214 167	172 167	172 167	0
	Uzturēšanas izdevumu transferti	242 575	284 575	284 575	0
	Valsts budžeta uzturēšanas izdevumu transferti citiem budžetiem noteiktam mērķim	242 575	284 575	284 575	0
	Valsts budžeta transferti valsts budžeta daļēji finansētām atvasinātām publiskām personām un budžeta nefinansētām iestādēm noteiktam mērķim	242 575	284 575	284 575	0
	Dalība Ziemeļu Ministru padomes Nordplus ietvarprogrammā				
		CAFP/			
		IZM/			
		001			
	Resursi izdevumu segšanai	456 742	456 742	456 742	0
	Dotācija no vispārējiem ieņēmumiem	456 742	456 742	456 742	0
	Vispārējā kārtībā sadalāmā dotācija no vispārējiem ieņēmumiem	456 742	456 742	456 742	0
	Izdevumi – kopā	456 742	456 742	456 742	0
	Uzturēšanas izdevumi	456 742	456 742	456 742	0
	Kārtējie maksājumi Eiropas Savienības budžetā un starptautiskā sadarbība	214 167	172 167	172 167	0
	Starptautiskā sadarbība	214 167	172 167	172 167	0
	Uzturēšanas izdevumu transferti	242 575	284 575	284 575	0
	Valsts budžeta uzturēšanas izdevumu transferti citiem budžetiem noteiktam mērķim	242 575	284 575	284 575	0
	Valsts budžeta transferti valsts budžeta daļēji finansētām atvasinātām publiskām personām un budžeta nefinansētām iestādēm noteiktam mērķim	242 575	284 575	284 575	0

18 Labklājības ministrija					
0101120300 Citi ārvalstu finanšu palīdzības līdzfinansētie projekti					
	Resursi izdevumu segšanai	58 517	901	0	0
	Ārvalstu finanšu palīdzība iestādes ieņēmumos	36 529	901	0	0
	Dotācija no vispārējiem ieņēmumiem	21 988	0	0	0
	Vispārējā kārtībā sadalāmā dotācija no vispārējiem ieņēmumiem	21 988	0	0	0
	Izdevumi – kopā	58 517	901	0	0
	Uzturēšanas izdevumi	58 517	901	0	0
	Kārtējie izdevumi	58 517	901	0	0
	Atlīdzība	23 788	639	0	0
	Atalgojums	19 171	515	0	0
	Preces un pakalpojumi	34 729	262	0	0
73.00.00	Pārējās ārvalstu finanšu palīdzības līdzfinansētie projekti				
	0101120300 Citi ārvalstu finanšu palīdzības līdzfinansētie projekti				
	Resursi izdevumu segšanai	58 517	901	0	0
	Ārvalstu finanšu palīdzība iestādes ieņēmumos	36 529	901	0	0
	Dotācija no vispārējiem ieņēmumiem	21 988	0	0	0
	Vispārējā kārtībā sadalāmā dotācija no vispārējiem ieņēmumiem	21 988	0	0	0
	Izdevumi – kopā	58 517	901	0	0
	Uzturēšanas izdevumi	58 517	901	0	0
	Kārtējie izdevumi	58 517	901	0	0
	Atlīdzība	23 788	639	0	0
	Atalgojums	19 171	515	0	0
	Preces un pakalpojumi	34 729	262	0	0
73.06.00	Ārvalstu finanšu palīdzības finansēto projektu īstenošana labklājības nozarē				
	0101120300 Citi ārvalstu finanšu palīdzības līdzfinansētie projekti				
	Resursi izdevumu segšanai	58 517	901	0	0
	Ārvalstu finanšu palīdzība iestādes ieņēmumos	36 529	901	0	0
	Dotācija no vispārējiem ieņēmumiem	21 988	0	0	0
	Vispārējā kārtībā sadalāmā dotācija no vispārējiem ieņēmumiem	21 988	0	0	0
	Izdevumi – kopā	58 517	901	0	0
	Uzturēšanas izdevumi	58 517	901	0	0
	Kārtējie izdevumi	58 517	901	0	0
	Atlīdzība	23 788	639	0	0
	Atalgojums	19 171	515	0	0
	Preces un pakalpojumi	34 729	262	0	0
	Projekts <i>Net-Safe Latvia</i>				
	Resursi izdevumu segšanai	41 602	0	0	0
	Ārvalstu finanšu palīdzība iestādes ieņēmumos	24 960	0	0	0
	Dotācija no vispārējiem ieņēmumiem	16 642	0	0	0

 SI-2012-
SIC-
1231217

Vispārējā kārtībā sadalāmā dotācija no vispārējiem ieņēmumiem	16 642	0	0	0
Izdevumi – kopā	41 602	0	0	0
Uzturēšanas izdevumi	41 602	0	0	0
Kārtējie izdevumi	41 602	0	0	0
Atlīdzība	15 891	0	0	0
Atalgojums	12 806	0	0	0
Preces un pakalpojumi	25 711	0	0	0
	2012-			
FORCAVI (Formacion para la Calidad de Vida)	1-ES1-LEO05-50612			
Resursi izdevumu segšanai	15 297	0	0	0
Ārvalstu finanšu palīdzība iestādes ieņēmumos	10 784	0	0	0
Dotācija no vispārējiem ieņēmumiem	4 513	0	0	0
Vispārējā kārtībā sadalāmā dotācija no vispārējiem ieņēmumiem	4 513	0	0	0
Izdevumi – kopā	15 297	0	0	0
Uzturēšanas izdevumi	15 297	0	0	0
Kārtējie izdevumi	15 297	0	0	0
Atlīdzība	7 897	0	0	0
Atalgojums	6 365	0	0	0
Preces un pakalpojumi	7 400	0	0	0
	HOME/2011/ISEC/THB/400002172			
A Safety Compass: signposting ways to escape trafficking				
Resursi izdevumu segšanai	1 107	0	0	0
Ārvalstu finanšu palīdzība iestādes ieņēmumos	785	0	0	0
Dotācija no vispārējiem ieņēmumiem	322	0	0	0
Vispārējā kārtībā sadalāmā dotācija no vispārējiem ieņēmumiem	322	0	0	0
Izdevumi – kopā	1 107	0	0	0
Uzturēšanas izdevumi	1 107	0	0	0
Kārtējie izdevumi	1 107	0	0	0
Preces un pakalpojumi	1 107	0	0	0
	JUST/2011/FRAC/AG/2671			
Meklējot labāko Eiropas praksi jauniešu noziedzības novēršanai				
Resursi izdevumu segšanai	511	901	0	0
Ārvalstu finanšu palīdzība iestādes ieņēmumos	0	901	0	0
Dotācija no vispārējiem ieņēmumiem	511	0	0	0
Vispārējā kārtībā sadalāmā dotācija no vispārējiem ieņēmumiem	511	0	0	0
Izdevumi – kopā	511	901	0	0
Uzturēšanas izdevumi	511	901	0	0
Kārtējie izdevumi	511	901	0	0
Atlīdzība	0	639	0	0

	Atalgojums	0	515	0	0
	Preces un pakalpojumi	511	262	0	0
	19 Tieslietu ministrija				
	0101120300 Citi ārvalstu finanšu palīdzības līdzfinansētie projekti				
	Resursi izdevumu segšanai	9 768	0	0	0
	Ārvalstu finanšu palīdzība iestādes ieņēmumos	7 513	0	0	0
	Dotācija no vispārējiem ieņēmumiem	2 255	0	0	0
	Vispārējā kārtībā sadalāmā dotācija no vispārējiem ieņēmumiem	2 255	0	0	0
	Izdevumi – kopā	9 768	0	0	0
	Uzturēšanas izdevumi	9 768	0	0	0
	Kārtējie izdevumi	9 768	0	0	0
	Preces un pakalpojumi	9 768	0	0	0
73.00.00	Pārējās ārvalstu finanšu palīdzības līdzfinansētie projekti				
	0101120300 Citi ārvalstu finanšu palīdzības līdzfinansētie projekti				
	Resursi izdevumu segšanai	9 768	0	0	0
	Ārvalstu finanšu palīdzība iestādes ieņēmumos	7 513	0	0	0
	Dotācija no vispārējiem ieņēmumiem	2 255	0	0	0
	Vispārējā kārtībā sadalāmā dotācija no vispārējiem ieņēmumiem	2 255	0	0	0
	Izdevumi – kopā	9 768	0	0	0
	Uzturēšanas izdevumi	9 768	0	0	0
	Kārtējie izdevumi	9 768	0	0	0
	Preces un pakalpojumi	9 768	0	0	0
73.06.00	Pārējās ārvalstu finanšu palīdzības līdzfinansētie projekti (2007–2013)				
	0101120300 Citi ārvalstu finanšu palīdzības līdzfinansētie projekti				
	Resursi izdevumu segšanai	9 768	0	0	0
	Ārvalstu finanšu palīdzība iestādes ieņēmumos	7 513	0	0	0
	Dotācija no vispārējiem ieņēmumiem	2 255	0	0	0
	Vispārējā kārtībā sadalāmā dotācija no vispārējiem ieņēmumiem	2 255	0	0	0
	Izdevumi – kopā	9 768	0	0	0
	Uzturēšanas izdevumi	9 768	0	0	0
	Kārtējie izdevumi	9 768	0	0	0
	Preces un pakalpojumi	9 768	0	0	0
	Pieredzes apmaiņa starp Latviju un Ziemeļvalstīm nekustamā īpašuma reģistrācijas jomā				
	Resursi izdevumu segšanai	4 242	0	0	0
	Ārvalstu finanšu palīdzība iestādes ieņēmumos	2 833	0	0	0
	Dotācija no vispārējiem ieņēmumiem	1 409	0	0	0
	Vispārējā kārtībā sadalāmā dotācija no vispārējiem ieņēmumiem	1 409	0	0	0
	Izdevumi – kopā	4 242	0	0	0
	Uzturēšanas izdevumi	4 242	0	0	0

Kārtējie izdevumi	4 242	0	0	0
Preces un pakalpojumi	4 242	0	0	0
Pieredzes apmaiņa starp Latviju un Ziemeļvalstīm par efektīvu cilvēkresursu vadību, starptautisko sadarbību un moderno tehnoloģiju izmantošanu tiesu darbā				
Resursi izdevumu segšanai	5 038	0	0	0
Ārvalstu finanšu palīdzība iestādes ieņēmumos	4 395	0	0	0
Dotācija no vispārējiem ieņēmumiem	643	0	0	0
Vispārējā kārtībā sadalāmā dotācija no vispārējiem ieņēmumiem	643	0	0	0
Izdevumi – kopā	5 038	0	0	0
Uzturēšanas izdevumi	5 038	0	0	0
Kārtējie izdevumi	5 038	0	0	0
Preces un pakalpojumi	5 038	0	0	0
Ziemeļvalstu un Baltijas valstu sadarbības tīkla izveidošana				
Resursi izdevumu segšanai	488	0	0	0
Ārvalstu finanšu palīdzība iestādes ieņēmumos	285	0	0	0
Dotācija no vispārējiem ieņēmumiem	203	0	0	0
Vispārējā kārtībā sadalāmā dotācija no vispārējiem ieņēmumiem	203	0	0	0
Izdevumi – kopā	488	0	0	0
Uzturēšanas izdevumi	488	0	0	0
Kārtējie izdevumi	488	0	0	0
Preces un pakalpojumi	488	0	0	0
21 Vides aizsardzības un reģionālās attīstības ministrija				
0101120300 Citi ārvalstu finanšu palīdzības līdzfinansētie projekti				
Resursi izdevumu segšanai	200 303	0	0	0
Ārvalstu finanšu palīdzība iestādes ieņēmumos	200 303	0	0	0
Izdevumi – kopā	342 590	113 830	0	0
Uzturēšanas izdevumi	342 590	113 830	0	0
Kārtējie izdevumi	342 590	113 830	0	0
Atlīdzība	106 604	53 302	0	0
Atalgojums	84 021	42 010	0	0
Preces un pakalpojumi	235 986	60 528	0	0
Finansiālā bilance	- 142 287	- 113 830	0	0
Finansēšana	142 287	113 830	0	0
Naudas līdzekļi	142 287	113 830	0	0
Ārvalstu finanšu palīdzības naudas līdzekļu atlikumu izmaiņas palielinājums (-) vai samazinājums (+)	142 287	113 830	0	0
73.00.00 Pārējās ārvalstu finanšu palīdzības līdzfinansētie projekti				
0101120300 Citi ārvalstu finanšu palīdzības līdzfinansētie projekti				
Resursi izdevumu segšanai	200 303	0	0	0

	Ārvalstu finanšu palīdzība iestādes ieņēmumos	200 303	0	0	0
	Izdevumi – kopā	342 590	113 830	0	0
	Uzturēšanas izdevumi	342 590	113 830	0	0
	Kārtējie izdevumi	342 590	113 830	0	0
	Atlīdzība	106 604	53 302	0	0
	Atalgojums	84 021	42 010	0	0
	Preces un pakalpojumi	235 986	60 528	0	0
	Finansiālā bilance	- 142 287	- 113 830	0	0
	Finansēšana	142 287	113 830	0	0
	Naudas līdzekļi	142 287	113 830	0	0
	Ārvalstu finanšu palīdzības naudas līdzekļu atlikumu izmaiņas palielinājums (-) vai samazinājums (+)	142 287	113 830	0	0
73.06.00	Pārējās ārvalstu finanšu palīdzības līdzfinansētie projekti (2007–2013)				
	0101120300 Citi ārvalstu finanšu palīdzības līdzfinansētie projekti				
	Resursi izdevumu segšanai	200 303	0	0	0
	Ārvalstu finanšu palīdzība iestādes ieņēmumos	200 303	0	0	0
	Izdevumi – kopā	342 590	113 830	0	0
	Uzturēšanas izdevumi	342 590	113 830	0	0
	Kārtējie izdevumi	342 590	113 830	0	0
	Atlīdzība	106 604	53 302	0	0
	Atalgojums	84 021	42 010	0	0
	Preces un pakalpojumi	235 986	60 528	0	0
	Finansiālā bilance	- 142 287	- 113 830	0	0
	Finansēšana	142 287	113 830	0	0
	Naudas līdzekļi	142 287	113 830	0	0
	Ārvalstu finanšu palīdzības naudas līdzekļu atlikumu izmaiņas palielinājums (-) vai samazinājums (+)	142 287	113 830	0	0
	VASAB ārvalstu palīdzība				
	Resursi izdevumu segšanai	197 864	0	0	0
	Ārvalstu finanšu palīdzība iestādes ieņēmumos	197 864	0	0	0
	Izdevumi – kopā	340 151	113 830	0	0
	Uzturēšanas izdevumi	340 151	113 830	0	0
	Kārtējie izdevumi	340 151	113 830	0	0
	Atlīdzība	106 604	53 302	0	0
	Atalgojums	84 021	42 010	0	0
	Preces un pakalpojumi	233 547	60 528	0	0
	Finansiālā bilance	- 142 287	- 113 830	0	0
	Finansēšana	142 287	113 830	0	0
	Naudas līdzekļi	142 287	113 830	0	0
	Ārvalstu finanšu palīdzības naudas līdzekļu atlikumu izmaiņas palielinājums (-) vai samazinājums (+)	142 287	113 830	0	0
	Tehniskā palīdzība Eiropas Savienības Baltijas jūras stratēģijas horizontālajai darbībai				
	Resursi izdevumu segšanai	2 439	0	0	0

CAF/ RAPLM/ 001

2012 CE160 AT105

	Ārvalstu finanšu palīdzība iestādes ieņēmumos	2 439	0	0	0
	Izdevumi – kopā	2 439	0	0	0
	Uzturēšanas izdevumi	2 439	0	0	0
	Kārtējie izdevumi	2 439	0	0	0
	Preces un pakalpojumi	2 439	0	0	0
	22 Kultūras ministrija				
	0101120300 Citi ārvalstu finanšu palīdzības līdzfinansētie projekti				
	Resursi izdevumu segšanai	7 103	2 170	0	0
	Ārvalstu finanšu palīdzība iestādes ieņēmumos	7 103	2 170	0	0
	Izdevumi – kopā	7 103	2 170	0	0
	Uzturēšanas izdevumi	7 103	2 170	0	0
	Kārtējie izdevumi	7 103	2 170	0	0
	Atlīdzība	902	0	0	0
	Atalgojums	780	0	0	0
	Preces un pakalpojumi	6 201	2 170	0	0
73.00.00	Pārējās ārvalstu finanšu palīdzības līdzfinansētie projekti				
	0101120300 Citi ārvalstu finanšu palīdzības līdzfinansētie projekti				
	Resursi izdevumu segšanai	7 103	2 170	0	0
	Ārvalstu finanšu palīdzība iestādes ieņēmumos	7 103	2 170	0	0
	Izdevumi – kopā	7 103	2 170	0	0
	Uzturēšanas izdevumi	7 103	2 170	0	0
	Kārtējie izdevumi	7 103	2 170	0	0
	Atlīdzība	902	0	0	0
	Atalgojums	780	0	0	0
	Preces un pakalpojumi	6 201	2 170	0	0
73.06.00	Pārējās ārvalstu finanšu palīdzības līdzfinansētie projekti				
	0101120300 Citi ārvalstu finanšu palīdzības līdzfinansētie projekti				
	Resursi izdevumu segšanai	7 103	2 170	0	0
	Ārvalstu finanšu palīdzība iestādes ieņēmumos	7 103	2 170	0	0
	Izdevumi – kopā	7 103	2 170	0	0
	Uzturēšanas izdevumi	7 103	2 170	0	0
	Kārtējie izdevumi	7 103	2 170	0	0
	Atlīdzība	902	0	0	0
	Atalgojums	780	0	0	0
	Preces un pakalpojumi	6 201	2 170	0	0
	510016-LLP-1-2010-IT-GRUNDTVIG-GNW				
	<i>The Learning Museum</i>				
	Resursi izdevumu segšanai	3 126	0	0	0

Ārvalstu finanšu palīdzība iestādes ieņēmumos	3 126	0	0	0
Izdevumi – kopā	3 126	0	0	0
Uzturēšanas izdevumi	3 126	0	0	0
Kārtējie izdevumi	3 126	0	0	0
Atlīdzība	277	0	0	0
Atalgojums	277	0	0	0
Preces un pakalpojumi	2 849	0	0	0
Eiropas arhīvu tīkla izcilības portāls (APEX)	CAFP/ KM/ 008			
Resursi izdevumu segšanai	3 977	2 170	0	0
Ārvalstu finanšu palīdzība iestādes ieņēmumos	3 977	2 170	0	0
Izdevumi – kopā	3 977	2 170	0	0
Uzturēšanas izdevumi	3 977	2 170	0	0
Kārtējie izdevumi	3 977	2 170	0	0
Atlīdzība	625	0	0	0
Atalgojums	503	0	0	0
Preces un pakalpojumi	3 352	2 170	0	0
0101990000 Nesadalītais finansējums Eiropas Savienības politiku instrumentiem un pārējai ārvalstu finanšu palīdzībai				
Resursi izdevumu segšanai	154 390 655	499 322 640	976 171 307	0
Dotācija no vispārējiem ieņēmumiem	154 390 655	499 322 640	976 171 307	0
Vispārējā kārtībā sadalāmā dotācija no vispārējiem ieņēmumiem	154 390 655	499 322 640	976 171 307	0
Izdevumi – kopā	154 390 655	499 322 640	976 171 307	0
Uzturēšanas izdevumi	154 390 655	499 322 640	976 171 307	0
Subsidijas, dotācijas un sociālie pabalsti	154 390 655	499 322 640	976 171 307	0
Subsidijas un dotācijas	154 390 655	499 322 640	976 171 307	0
74 Gadskārtējā valsts budžeta izpildes procesā pārdalāmais finansējums				
0101990000 Nesadalītais finansējums Eiropas Savienības politiku instrumentiem un pārējai ārvalstu finanšu palīdzībai				
Resursi izdevumu segšanai	154 390 655	499 322 640	976 171 307	0
Dotācija no vispārējiem ieņēmumiem	154 390 655	499 322 640	976 171 307	0
Vispārējā kārtībā sadalāmā dotācija no vispārējiem ieņēmumiem	154 390 655	499 322 640	976 171 307	0
Izdevumi – kopā	154 390 655	499 322 640	976 171 307	0
Uzturēšanas izdevumi	154 390 655	499 322 640	976 171 307	0
Subsidijas, dotācijas un sociālie pabalsti	154 390 655	499 322 640	976 171 307	0
Subsidijas un dotācijas	154 390 655	499 322 640	976 171 307	0

80.00.00	Nesadalītais finansējums Eiropas Savienības politiku instrumentu un pārējās ārvalstu finanšu palīdzības līdzfinansēto projektu un pasākumu īstenošanai				
	0101990000 Nesadalītais finansējums Eiropas Savienības politiku instrumentiem un pārējai ārvalstu finanšu palīdzībai				
	Resursi izdevumu segšanai	154 390 655	499 322 640	976 171 307	0
	Dotācija no vispārējiem ieņēmumiem	154 390 655	499 322 640	976 171 307	0
	Vispārējā kārtībā sadalāmā dotācija no vispārējiem ieņēmumiem	154 390 655	499 322 640	976 171 307	0
	Izdevumi – kopā	154 390 655	499 322 640	976 171 307	0
	Uzturēšanas izdevumi	154 390 655	499 322 640	976 171 307	0
	Subsīdijas, dotācijas un sociālie pabalsti	154 390 655	499 322 640	976 171 307	0
	Subsīdijas un dotācijas	154 390 655	499 322 640	976 171 307	0
	0103000000 Pārējās valsts budžeta investīcijas				
	Resursi izdevumu segšanai	13 154 716	2 831 088	13 517	35 999
	Dotācija no vispārējiem ieņēmumiem	13 154 716	2 831 088	13 517	35 999
	Vispārējā kārtībā sadalāmā dotācija no vispārējiem ieņēmumiem	13 154 716	2 831 088	13 517	35 999
	Izdevumi – kopā	13 154 716	2 831 088	13 517	35 999
Uzturēšanas izdevumi	12 206 367	1 925 662	0	0	
Kārtējie izdevumi	12 206 367	1 925 662	0	0	
Preces un pakalpojumi	12 206 367	1 925 662	0	0	
Kapitālie izdevumi	948 349	905 426	13 517	35 999	
Pamatkapitāla veidošana	948 349	905 426	13 517	35 999	
10 Aizsardzības ministrija					
0103000000 Pārējās valsts budžeta investīcijas					
Resursi izdevumu segšanai	13 154 716	2 831 088	13 517	35 999	
Dotācija no vispārējiem ieņēmumiem	13 154 716	2 831 088	13 517	35 999	
Vispārējā kārtībā sadalāmā dotācija no vispārējiem ieņēmumiem	13 154 716	2 831 088	13 517	35 999	
Izdevumi – kopā	13 154 716	2 831 088	13 517	35 999	
Uzturēšanas izdevumi	12 206 367	1 925 662	0	0	
Kārtējie izdevumi	12 206 367	1 925 662	0	0	
Preces un pakalpojumi	12 206 367	1 925 662	0	0	
Kapitālie izdevumi	948 349	905 426	13 517	35 999	
Pamatkapitāla veidošana	948 349	905 426	13 517	35 999	
22.00.00	Nacionālie bruņotie spēki				
	0103000000 Pārējās valsts budžeta investīcijas				
	Resursi izdevumu segšanai	13 154 716	2 831 088	13 517	35 999
	Dotācija no vispārējiem ieņēmumiem	13 154 716	2 831 088	13 517	35 999
	Vispārējā kārtībā sadalāmā dotācija no vispārējiem ieņēmumiem	13 154 716	2 831 088	13 517	35 999
	Izdevumi – kopā	13 154 716	2 831 088	13 517	35 999
	Uzturēšanas izdevumi	12 206 367	1 925 662	0	0
Kārtējie izdevumi	12 206 367	1 925 662	0	0	

	Preces un pakalpojumi	12 206 367	1 925 662	0	0
	Kapitālie izdevumi	948 349	905 426	13 517	35 999
	Pamatkapitāla veidošana	948 349	905 426	13 517	35 999
22.12.00	Nacionālo bruņoto spēku uzturēšana				
	0103000000 Pārējās valsts budžeta investīcijas				
	Resursi izdevumu segšanai	13 154 716	2 831 088	13 517	35 999
	Dotācija no vispārējiem ieņēmumiem	13 154 716	2 831 088	13 517	35 999
	Vispārējā kārtībā sadalāmā dotācija no vispārējiem ieņēmumiem	13 154 716	2 831 088	13 517	35 999
	Izdevumi – kopā	13 154 716	2 831 088	13 517	35 999
	Uzturēšanas izdevumi	12 206 367	1 925 662	0	0
	Kārtējie izdevumi	12 206 367	1 925 662	0	0
	Preces un pakalpojumi	12 206 367	1 925 662	0	0
	Kapitālie izdevumi	948 349	905 426	13 517	35 999
	Pamatkapitāla veidošana	948 349	905 426	13 517	35 999
	Valsts kartogrāfijas sistēmas izveide				
		PVBI/ AIM/ 001			
	Resursi izdevumu segšanai	38 030	39 840	13 517	35 999
	Dotācija no vispārējiem ieņēmumiem	38 030	39 840	13 517	35 999
	Vispārējā kārtībā sadalāmā dotācija no vispārējiem ieņēmumiem	38 030	39 840	13 517	35 999
	Izdevumi – kopā	38 030	39 840	13 517	35 999
	Kapitālie izdevumi	38 030	39 840	13 517	35 999
	Pamatkapitāla veidošana	38 030	39 840	13 517	35 999
	Jūras spēku pretmīnu kuģu iegāde				
		PVBI/ AIM/ 003			
	Resursi izdevumu segšanai	8 000 000	0	0	0
	Dotācija no vispārējiem ieņēmumiem	8 000 000	0	0	0
	Vispārējā kārtībā sadalāmā dotācija no vispārējiem ieņēmumiem	8 000 000	0	0	0
	Izdevumi – kopā	8 000 000	0	0	0
	Uzturēšanas izdevumi	8 000 000	0	0	0
	Kārtējie izdevumi	8 000 000	0	0	0
	Preces un pakalpojumi	8 000 000	0	0	0
	Jūras spēku patruļkuģu būve				
		PVBI/ AIM/ 004			
	Resursi izdevumu segšanai	2 314 482	0	0	0
	Dotācija no vispārējiem ieņēmumiem	2 314 482	0	0	0
	Vispārējā kārtībā sadalāmā dotācija no vispārējiem ieņēmumiem	2 314 482	0	0	0
	Izdevumi – kopā	2 314 482	0	0	0
	Uzturēšanas izdevumi	2 314 482	0	0	0
	Kārtējie izdevumi	2 314 482	0	0	0
	Preces un pakalpojumi	2 314 482	0	0	0
	Nacionālo bruņoto spēku sakaru sistēmas attīstība				
		PVBI/ AIM/ 005			
	Resursi izdevumu segšanai	2 802 204	2 791 248	0	0
	Dotācija no vispārējiem ieņēmumiem	2 802 204	2 791 248	0	0

Vispārējā kārtībā sadalāmā dotācija no vispārējiem ieņēmumiem	2 802 204	2 791 248	0	0
Izdevumi – kopā	2 802 204	2 791 248	0	0
Uzturēšanas izdevumi	1 891 885	1 925 662	0	0
Kārtējie izdevumi	1 891 885	1 925 662	0	0
Preces un pakalpojumi	1 891 885	1 925 662	0	0
Kapitālie izdevumi	910 319	865 586	0	0
Pamatkapitāla veidošana	910 319	865 586	0	0

**030000000 Maksājumi par
aizņēmumiem un kredītiem**

Resursi izdevumu segšanai	374 129 863	368 650 161	339 946 155	4 196 226
Dotācija no vispārējiem ieņēmumiem	374 129 863	368 650 161	339 946 155	4 196 226
Vispārējā kārtībā sadalāmā dotācija no vispārējiem ieņēmumiem	374 129 863	368 650 161	339 946 155	4 196 226
Izdevumi – kopā	372 430 874	366 728 290	337 751 607	2 001 678
Uzturēšanas izdevumi	372 430 874	366 728 290	337 751 607	2 001 678
Kārtējie izdevumi	6 936 833	5 113 588	3 367 074	0
Preces un pakalpojumi	6 936 833	5 113 588	3 367 074	0
Procentu izdevumi	365 494 041	361 614 702	334 384 533	2 001 678
Finansiālā bilance	1 698 989	1 921 871	2 194 548	2 194 548
Finansēšana	- 1 698 989	- 1 921 871	- 2 194 548	- 2 194 548
Aizņēmumi	- 3 747 924	- 3 970 806	- 4 243 483	- 4 243 483
Saņemto aizņēmumu atmaksa	- 3 747 924	- 3 970 806	- 4 243 483	- 4 243 483
Aizdevumi	2 048 935	2 048 935	2 048 935	2 048 935
Izsniegto aizdevumu saņemtā atmaksa	2 048 935	2 048 935	2 048 935	2 048 935

13 Finanšu ministrija

**030000000 Maksājumi par
aizņēmumiem un kredītiem**

Resursi izdevumu segšanai	370 949 730	364 957 869	335 749 929	0
Dotācija no vispārējiem ieņēmumiem	370 949 730	364 957 869	335 749 929	0
Vispārējā kārtībā sadalāmā dotācija no vispārējiem ieņēmumiem	370 949 730	364 957 869	335 749 929	0
Izdevumi – kopā	370 949 730	364 957 869	335 749 929	0
Uzturēšanas izdevumi	370 949 730	364 957 869	335 749 929	0
Kārtējie izdevumi	6 936 833	5 113 588	3 367 074	0
Preces un pakalpojumi	6 936 833	5 113 588	3 367 074	0
Procentu izdevumi	364 012 897	359 844 281	332 382 855	0

31.00.00

**Budžeta izpilde un valsts parāda
vadība**

**030000000 Maksājumi par
aizņēmumiem un kredītiem**

Resursi izdevumu segšanai	370 949 730	364 957 869	335 749 929	0
Dotācija no vispārējiem ieņēmumiem	370 949 730	364 957 869	335 749 929	0
Vispārējā kārtībā sadalāmā dotācija no vispārējiem ieņēmumiem	370 949 730	364 957 869	335 749 929	0
Izdevumi – kopā	370 949 730	364 957 869	335 749 929	0
Uzturēšanas izdevumi	370 949 730	364 957 869	335 749 929	0
Kārtējie izdevumi	6 936 833	5 113 588	3 367 074	0
Preces un pakalpojumi	6 936 833	5 113 588	3 367 074	0
Procentu izdevumi	364 012 897	359 844 281	332 382 855	0

31.02.00	Valsts parāda vadība				
	0300000000 Maksājumi par aizņēmumiem un kredītiem				
	Resursi izdevumu segšanai	370 949 730	364 957 869	335 749 929	0
	Dotācija no vispārējiem ieņēmumiem	370 949 730	364 957 869	335 749 929	0
	Vispārējā kārtībā sadalāmā dotācija no vispārējiem ieņēmumiem	370 949 730	364 957 869	335 749 929	0
	Izdevumi – kopā	370 949 730	364 957 869	335 749 929	0
	Uzturēšanas izdevumi	370 949 730	364 957 869	335 749 929	0
	Kārtējie izdevumi	6 936 833	5 113 588	3 367 074	0
	Preces un pakalpojumi	6 936 833	5 113 588	3 367 074	0
	Procentu izdevumi	364 012 897	359 844 281	332 382 855	0
	15 Izglītības un zinātnes ministrija				
	0300000000 Maksājumi par aizņēmumiem un kredītiem				
	Resursi izdevumu segšanai	3 180 133	3 692 292	4 196 226	4 196 226
	Dotācija no vispārējiem ieņēmumiem	3 180 133	3 692 292	4 196 226	4 196 226
	Vispārējā kārtībā sadalāmā dotācija no vispārējiem ieņēmumiem	3 180 133	3 692 292	4 196 226	4 196 226
	Izdevumi – kopā	1 481 144	1 770 421	2 001 678	2 001 678
	Uzturēšanas izdevumi	1 481 144	1 770 421	2 001 678	2 001 678
	Procentu izdevumi	1 481 144	1 770 421	2 001 678	2 001 678
	Finansiālā bilance	1 698 989	1 921 871	2 194 548	2 194 548
	Finansēšana	- 1 698 989	- 1 921 871	- 2 194 548	- 2 194 548
	Aizņēmumi	- 3 747 924	- 3 970 806	- 4 243 483	- 4 243 483
	Saņemto aizņēmumu atmaksa	- 3 747 924	- 3 970 806	- 4 243 483	- 4 243 483
	Aizdevumi	2 048 935	2 048 935	2 048 935	2 048 935
	Izsniegto aizdevumu saņemtā atmaksa	2 048 935	2 048 935	2 048 935	2 048 935
03.00.00	Augstākā izglītība				
	0300000000 Maksājumi par aizņēmumiem un kredītiem				
	Resursi izdevumu segšanai	3 180 133	3 692 292	4 196 226	4 196 226
	Dotācija no vispārējiem ieņēmumiem	3 180 133	3 692 292	4 196 226	4 196 226
	Vispārējā kārtībā sadalāmā dotācija no vispārējiem ieņēmumiem	3 180 133	3 692 292	4 196 226	4 196 226
	Izdevumi – kopā	1 481 144	1 770 421	2 001 678	2 001 678
	Uzturēšanas izdevumi	1 481 144	1 770 421	2 001 678	2 001 678
	Procentu izdevumi	1 481 144	1 770 421	2 001 678	2 001 678
	Finansiālā bilance	1 698 989	1 921 871	2 194 548	2 194 548
	Finansēšana	- 1 698 989	- 1 921 871	- 2 194 548	- 2 194 548
	Aizņēmumi	- 3 747 924	- 3 970 806	- 4 243 483	- 4 243 483
	Saņemto aizņēmumu atmaksa	- 3 747 924	- 3 970 806	- 4 243 483	- 4 243 483
	Aizdevumi	2 048 935	2 048 935	2 048 935	2 048 935
	Izsniegto aizdevumu saņemtā atmaksa	2 048 935	2 048 935	2 048 935	2 048 935
03.04.00	Studējošo un studiju kreditēšana				
	0300000000 Maksājumi par aizņēmumiem un kredītiem				
	Resursi izdevumu segšanai	3 180 133	3 692 292	4 196 226	4 196 226
	Dotācija no vispārējiem ieņēmumiem	3 180 133	3 692 292	4 196 226	4 196 226
	Vispārējā kārtībā sadalāmā dotācija no vispārējiem ieņēmumiem	3 180 133	3 692 292	4 196 226	4 196 226

Izdevumi – kopā	1 481 144	1 770 421	2 001 678	2 001 678
Uzturēšanas izdevumi	1 481 144	1 770 421	2 001 678	2 001 678
Procentu izdevumi	1 481 144	1 770 421	2 001 678	2 001 678
Finansiālā bilance	1 698 989	1 921 871	2 194 548	2 194 548
Finansēšana	- 1 698 989	- 1 921 871	- 2 194 548	- 2 194 548
Aizņēmumi	- 3 747 924	- 3 970 806	- 4 243 483	- 4 243 483
Saņemto aizņēmumu atmaksa	- 3 747 924	- 3 970 806	- 4 243 483	- 4 243 483
Aizdevumi	2 048 935	2 048 935	2 048 935	2 048 935
Izsniegto aizdevumu saņemtā atmaksa	2 048 935	2 048 935	2 048 935	2 048 935

**040000000 Maksājumi
starptautiskajās institūcijās un
programmās**

Resursi izdevumu segšanai	320 472 605	334 700 689	352 734 547	88 480 000
Dotācija no vispārējiem ieņēmumiem	320 472 605	334 700 689	352 734 547	88 480 000
Vispārējā kārtībā sadalāmā dotācija no vispārējiem ieņēmumiem	320 472 605	334 700 689	352 734 547	88 480 000
Izdevumi – kopā	274 317 504	289 189 515	307 217 763	0
Uzturēšanas izdevumi	274 317 504	289 189 515	307 217 763	0
Kārtējie maksājumi Eiropas Savienības budžetā un starptautiskā sadarbība	274 317 504	289 189 515	307 217 763	0
Kārtējie maksājumi Eiropas Savienības budžetā	254 694 054	272 622 239	290 550 424	0
Starptautiskā sadarbība	19 623 450	16 567 276	16 667 339	0
Finansiālā bilance	46 155 101	45 511 174	45 516 784	88 480 000
Finansēšana	- 46 155 101	- 45 511 174	- 45 516 784	- 88 480 000
Naudas līdzekļi	25 765	25 765	25 765	0
Maksas pakalpojumu un citu pašu ieņēmumu naudas līdzekļu atlikumu izmaiņas palielinājums (-) vai samazinājums (+)	25 765	25 765	25 765	0
Akcijas un cita līdzdalība komersantu pašu kapitālā	- 46 180 866	- 45 536 939	- 45 542 549	- 88 480 000

02 Saeima

**040000000 Maksājumi
starptautiskajās institūcijās un
programmās**

Resursi izdevumu segšanai	139 713	140 567	141 421	0
Dotācija no vispārējiem ieņēmumiem	139 713	140 567	141 421	0
Vispārējā kārtībā sadalāmā dotācija no vispārējiem ieņēmumiem	139 713	140 567	141 421	0
Izdevumi – kopā	139 713	140 567	141 421	0
Uzturēšanas izdevumi	139 713	140 567	141 421	0
Kārtējie maksājumi Eiropas Savienības budžetā un starptautiskā sadarbība	139 713	140 567	141 421	0
Starptautiskā sadarbība	139 713	140 567	141 421	0
Iemaksas starptautiskajās organizācijās				
040000000 Maksājumi starptautiskajās institūcijās un programmās				
Resursi izdevumu segšanai	139 713	140 567	141 421	0
Dotācija no vispārējiem ieņēmumiem	139 713	140 567	141 421	0

	Vispārējā kārtībā sadalāmā dotācija no vispārējiem ieņēmumiem	139 713	140 567	141 421	0
	Izdevumi – kopā	139 713	140 567	141 421	0
	Uzturēšanas izdevumi	139 713	140 567	141 421	0
	Kārtējie maksājumi Eiropas Savienības budžetā un starptautiskā sadarbība	139 713	140 567	141 421	0
	Starptautiskā sadarbība	139 713	140 567	141 421	0
	03 Ministru kabinets				
	040000000 Maksājumi starptautiskajās institūcijās un programmās				
	Resursi izdevumu segšanai	6 399	6 399	6 399	0
	Dotācija no vispārējiem ieņēmumiem	6 399	6 399	6 399	0
	Vispārējā kārtībā sadalāmā dotācija no vispārējiem ieņēmumiem	6 399	6 399	6 399	0
	Izdevumi – kopā	6 399	6 399	6 399	0
	Uzturēšanas izdevumi	6 399	6 399	6 399	0
	Kārtējie maksājumi Eiropas Savienības budžetā un starptautiskā sadarbība	6 399	6 399	6 399	0
	Starptautiskā sadarbība	6 399	6 399	6 399	0
19.00.00	Valsts administrācijas skola				
	040000000 Maksājumi starptautiskajās institūcijās un programmās				
	Resursi izdevumu segšanai	6 399	6 399	6 399	0
	Dotācija no vispārējiem ieņēmumiem	6 399	6 399	6 399	0
	Vispārējā kārtībā sadalāmā dotācija no vispārējiem ieņēmumiem	6 399	6 399	6 399	0
	Izdevumi – kopā	6 399	6 399	6 399	0
	Uzturēšanas izdevumi	6 399	6 399	6 399	0
	Kārtējie maksājumi Eiropas Savienības budžetā un starptautiskā sadarbība	6 399	6 399	6 399	0
	Starptautiskā sadarbība	6 399	6 399	6 399	0
	04 Korupcijas novēršanas un apkarošanas birojs				
	040000000 Maksājumi starptautiskajās institūcijās un programmās				
	Resursi izdevumu segšanai	8 964	8 964	8 964	0
	Dotācija no vispārējiem ieņēmumiem	8 964	8 964	8 964	0
	Vispārējā kārtībā sadalāmā dotācija no vispārējiem ieņēmumiem	8 964	8 964	8 964	0
	Izdevumi – kopā	8 964	8 964	8 964	0
	Uzturēšanas izdevumi	8 964	8 964	8 964	0
	Kārtējie maksājumi Eiropas Savienības budžetā un starptautiskā sadarbība	8 964	8 964	8 964	0
	Starptautiskā sadarbība	8 964	8 964	8 964	0
01.00.00	Korupcijas novēršanas un apkarošanas birojs				
	040000000 Maksājumi starptautiskajās institūcijās un programmās				
	Resursi izdevumu segšanai	8 964	8 964	8 964	0
	Dotācija no vispārējiem ieņēmumiem	8 964	8 964	8 964	0

	Vispārējā kārtībā sadalāmā dotācija no vispārējiem ieņēmumiem	8 964	8 964	8 964	0
	Izdevumi – kopā	8 964	8 964	8 964	0
	Uzturēšanas izdevumi	8 964	8 964	8 964	0
	Kārtējie maksājumi Eiropas Savienības budžetā un starptautiskā sadarbība	8 964	8 964	8 964	0
	Starptautiskā sadarbība	8 964	8 964	8 964	0
	05 Tiesībsarga birojs				
	040000000 Maksājumi starptautiskajās institūcijās un programmās				
	Resursi izdevumu segšanai	2 750	2 750	2 750	0
	Dotācija no vispārējiem ieņēmumiem	2 750	2 750	2 750	0
	Vispārējā kārtībā sadalāmā dotācija no vispārējiem ieņēmumiem	2 750	2 750	2 750	0
	Izdevumi – kopā	2 750	2 750	2 750	0
	Uzturēšanas izdevumi	2 750	2 750	2 750	0
	Kārtējie maksājumi Eiropas Savienības budžetā un starptautiskā sadarbība	2 750	2 750	2 750	0
	Starptautiskā sadarbība	2 750	2 750	2 750	0
01.00.00	Tiesībsarga birojs				
	040000000 Maksājumi starptautiskajās institūcijās un programmās				
	Resursi izdevumu segšanai	2 750	2 750	2 750	0
	Dotācija no vispārējiem ieņēmumiem	2 750	2 750	2 750	0
	Vispārējā kārtībā sadalāmā dotācija no vispārējiem ieņēmumiem	2 750	2 750	2 750	0
	Izdevumi – kopā	2 750	2 750	2 750	0
	Uzturēšanas izdevumi	2 750	2 750	2 750	0
	Kārtējie maksājumi Eiropas Savienības budžetā un starptautiskā sadarbība	2 750	2 750	2 750	0
	Starptautiskā sadarbība	2 750	2 750	2 750	0
	09 Sabiedrisko pakalpojumu regulēšanas komisija				
	040000000 Maksājumi starptautiskajās institūcijās un programmās				
	Izdevumi – kopā	25 765	25 765	25 765	0
	Uzturēšanas izdevumi	25 765	25 765	25 765	0
	Kārtējie maksājumi Eiropas Savienības budžetā un starptautiskā sadarbība	25 765	25 765	25 765	0
	Starptautiskā sadarbība	25 765	25 765	25 765	0
	Finansiālā bilance	- 25 765	- 25 765	- 25 765	0
	Finansēšana	25 765	25 765	25 765	0
	Naudas līdzekļi	25 765	25 765	25 765	0
	Maksas pakalpojumu un citu pašu ieņēmumu naudas līdzekļu atlikumu izmaiņas palielinājums (-) vai samazinājums (+)	25 765	25 765	25 765	0

01.00.00	Sabiedrisko pakalpojumu regulēšana				
	0400000000 Maksājumi				
	starptautiskajās institūcijās un programmās				
	Izdevumi – kopā	25 765	25 765	25 765	0
	Uzturēšanas izdevumi	25 765	25 765	25 765	0
	Kārtējie maksājumi Eiropas Savienības budžetā un starptautiskā sadarbība	25 765	25 765	25 765	0
	Starptautiskā sadarbība	25 765	25 765	25 765	0
	Finansiālā bilance	- 25 765	- 25 765	- 25 765	0
	Finansēšana	25 765	25 765	25 765	0
	Naudas līdzekļi	25 765	25 765	25 765	0
	Maksas pakalpojumu un citu pašu ieņēmumu naudas līdzekļu atlikumu izmaiņas palielinājums (-) vai samazinājums (+)	25 765	25 765	25 765	0
	10 Aizsardzības ministrija				
	0400000000 Maksājumi				
	starptautiskajās institūcijās un programmās				
	Resursi izdevumu segšanai	7 609 810	7 609 810	7 609 810	0
	Dotācija no vispārējiem ieņēmumiem	7 609 810	7 609 810	7 609 810	0
	Vispārējā kārtībā sadalāmā dotācija no vispārējiem ieņēmumiem	7 609 810	7 609 810	7 609 810	0
	Izdevumi – kopā	7 609 810	7 609 810	7 609 810	0
	Uzturēšanas izdevumi	7 609 810	7 609 810	7 609 810	0
	Kārtējie maksājumi Eiropas Savienības budžetā un starptautiskā sadarbība	7 609 810	7 609 810	7 609 810	0
	Starptautiskā sadarbība	7 609 810	7 609 810	7 609 810	0
30.00.00	Valsts aizsardzības politikas realizācija				
	0400000000 Maksājumi				
	starptautiskajās institūcijās un programmās				
	Resursi izdevumu segšanai	7 609 810	7 609 810	7 609 810	0
	Dotācija no vispārējiem ieņēmumiem	7 609 810	7 609 810	7 609 810	0
	Vispārējā kārtībā sadalāmā dotācija no vispārējiem ieņēmumiem	7 609 810	7 609 810	7 609 810	0
	Izdevumi – kopā	7 609 810	7 609 810	7 609 810	0
	Uzturēšanas izdevumi	7 609 810	7 609 810	7 609 810	0
	Kārtējie maksājumi Eiropas Savienības budžetā un starptautiskā sadarbība	7 609 810	7 609 810	7 609 810	0
	Starptautiskā sadarbība	7 609 810	7 609 810	7 609 810	0
	11 Ārlietu ministrija				
	0400000000 Maksājumi				
	starptautiskajās institūcijās un programmās				
	Resursi izdevumu segšanai	8 826 232	5 716 672	5 716 672	0
	Dotācija no vispārējiem ieņēmumiem	8 826 232	5 716 672	5 716 672	0
	Vispārējā kārtībā sadalāmā dotācija no vispārējiem ieņēmumiem	8 826 232	5 716 672	5 716 672	0
	Izdevumi – kopā	8 826 232	5 716 672	5 716 672	0
	Uzturēšanas izdevumi	8 826 232	5 716 672	5 716 672	0

	Kārtējie maksājumi Eiropas Savienības budžetā un starptautiskā sadarbība	8 826 232	5 716 672	5 716 672	0
	Starptautiskā sadarbība	8 826 232	5 716 672	5 716 672	0
02.00.00	Iemaksas starptautiskajās organizācijās				
	0400000000 Maksājumi starptautiskajās institūcijās un programmās				
	Resursi izdevumu segšanai	8 826 232	5 716 672	5 716 672	0
	Dotācija no vispārējiem ieņēmumiem	8 826 232	5 716 672	5 716 672	0
	Vispārējā kārtībā sadalāmā dotācija no vispārējiem ieņēmumiem	8 826 232	5 716 672	5 716 672	0
	Izdevumi – kopā	8 826 232	5 716 672	5 716 672	0
	Uzturēšanas izdevumi	8 826 232	5 716 672	5 716 672	0
	Kārtējie maksājumi Eiropas Savienības budžetā un starptautiskā sadarbība	8 826 232	5 716 672	5 716 672	0
	Starptautiskā sadarbība	8 826 232	5 716 672	5 716 672	0
	12 Ekonomikas ministrija				
	0400000000 Maksājumi starptautiskajās institūcijās un programmās				
	Resursi izdevumu segšanai	250 367	250 367	250 367	0
	Dotācija no vispārējiem ieņēmumiem	250 367	250 367	250 367	0
	Vispārējā kārtībā sadalāmā dotācija no vispārējiem ieņēmumiem	250 367	250 367	250 367	0
	Izdevumi – kopā	250 367	250 367	250 367	0
	Uzturēšanas izdevumi	250 367	250 367	250 367	0
	Kārtējie maksājumi Eiropas Savienības budžetā un starptautiskā sadarbība	250 367	250 367	250 367	0
	Starptautiskā sadarbība	250 367	250 367	250 367	0
26.00.00	Godīgas konkurences nodrošināšana, iekšējā tirgus un patērētāju tiesību aizsardzība				
	0400000000 Maksājumi starptautiskajās institūcijās un programmās				
	Resursi izdevumu segšanai	13 473	13 473	13 473	0
	Dotācija no vispārējiem ieņēmumiem	13 473	13 473	13 473	0
	Vispārējā kārtībā sadalāmā dotācija no vispārējiem ieņēmumiem	13 473	13 473	13 473	0
	Izdevumi – kopā	13 473	13 473	13 473	0
	Uzturēšanas izdevumi	13 473	13 473	13 473	0
	Kārtējie maksājumi Eiropas Savienības budžetā un starptautiskā sadarbība	13 473	13 473	13 473	0
	Starptautiskā sadarbība	13 473	13 473	13 473	0
26.02.00	Konkurences politikas ieviešana				
	0400000000 Maksājumi starptautiskajās institūcijās un programmās				
	Resursi izdevumu segšanai	13 473	13 473	13 473	0
	Dotācija no vispārējiem ieņēmumiem	13 473	13 473	13 473	0
	Vispārējā kārtībā sadalāmā dotācija no vispārējiem ieņēmumiem	13 473	13 473	13 473	0
	Izdevumi – kopā	13 473	13 473	13 473	0
	Uzturēšanas izdevumi	13 473	13 473	13 473	0

	Kārtējie maksājumi Eiropas Savienības budžetā un starptautiskā sadarbība	13 473	13 473	13 473	0
	Starptautiskā sadarbība	13 473	13 473	13 473	0
97.00.00	Nozaru vadība un politikas plānošana				
	0400000000 Maksājumi starptautiskajās institūcijās un programmās				
	Resursi izdevumu segšanai	236 894	236 894	236 894	0
	Dotācija no vispārējiem ieņēmumiem	236 894	236 894	236 894	0
	Vispārējā kārtībā sadalāmā dotācija no vispārējiem ieņēmumiem	236 894	236 894	236 894	0
	Izdevumi – kopā	236 894	236 894	236 894	0
	Uzturēšanas izdevumi	236 894	236 894	236 894	0
	Kārtējie maksājumi Eiropas Savienības budžetā un starptautiskā sadarbība	236 894	236 894	236 894	0
	Starptautiskā sadarbība	236 894	236 894	236 894	0
	13 Finanšu ministrija				
	0400000000 Maksājumi starptautiskajās institūcijās un programmās				
	Resursi izdevumu segšanai	301 004 080	318 289 422	336 224 776	88 480 000
	Dotācija no vispārējiem ieņēmumiem	301 004 080	318 289 422	336 224 776	88 480 000
	Vispārējā kārtībā sadalāmā dotācija no vispārējiem ieņēmumiem	301 004 080	318 289 422	336 224 776	88 480 000
	Izdevumi – kopā	254 823 214	272 752 483	290 682 227	0
	Uzturēšanas izdevumi	254 823 214	272 752 483	290 682 227	0
	Kārtējie maksājumi Eiropas Savienības budžetā un starptautiskā sadarbība	254 823 214	272 752 483	290 682 227	0
	Kārtējie maksājumi Eiropas Savienības budžetā	254 694 054	272 622 239	290 550 424	0
	Starptautiskā sadarbība	129 160	130 244	131 803	0
	Finansiālā bilance	46 180 866	45 536 939	45 542 549	88 480 000
	Finansēšana	- 46 180 866	- 45 536 939	- 45 542 549	- 88 480 000
	Akcijas un cita līdzdalība komersantu pašu kapitālā	- 46 180 866	- 45 536 939	- 45 542 549	- 88 480 000
41.00.00	Maksājumu nodrošināšana citām valsts iestādēm un personām				
	0400000000 Maksājumi starptautiskajās institūcijās un programmās				
	Resursi izdevumu segšanai	301 004 080	318 289 422	336 224 776	88 480 000
	Dotācija no vispārējiem ieņēmumiem	301 004 080	318 289 422	336 224 776	88 480 000
	Vispārējā kārtībā sadalāmā dotācija no vispārējiem ieņēmumiem	301 004 080	318 289 422	336 224 776	88 480 000
	Izdevumi – kopā	254 823 214	272 752 483	290 682 227	0
	Uzturēšanas izdevumi	254 823 214	272 752 483	290 682 227	0
	Kārtējie maksājumi Eiropas Savienības budžetā un starptautiskā sadarbība	254 823 214	272 752 483	290 682 227	0
	Kārtējie maksājumi Eiropas Savienības budžetā	254 694 054	272 622 239	290 550 424	0
	Starptautiskā sadarbība	129 160	130 244	131 803	0
	Finansiālā bilance	46 180 866	45 536 939	45 542 549	88 480 000
	Finansēšana	- 46 180 866	- 45 536 939	- 45 542 549	- 88 480 000

	Akcijas un cita līdzdalība komersantu pašu kapitālā	- 46 180 866	- 45 536 939	- 45 542 549	- 88 480 000
41.01.00	Iemaksas Eiropas Kopienas budžetā				
	0400000000 Maksājumi starptautiskajās institūcijās un programmās				
	Resursi izdevumu segšanai	254 694 054	272 622 239	290 550 424	0
	Dotācija no vispārējiem ieņēmumiem	254 694 054	272 622 239	290 550 424	0
	Vispārējā kārtībā sadalāmā dotācija no vispārējiem ieņēmumiem	254 694 054	272 622 239	290 550 424	0
	Izdevumi – kopā	254 694 054	272 622 239	290 550 424	0
	Uzturēšanas izdevumi	254 694 054	272 622 239	290 550 424	0
	Kārtējie maksājumi Eiropas Savienības budžetā un starptautiskā sadarbība	254 694 054	272 622 239	290 550 424	0
	Kārtējie maksājumi Eiropas Savienības budžetā	254 694 054	272 622 239	290 550 424	0
41.03.00	Iemaksas starptautiskajās organizācijās				
	0400000000 Maksājumi starptautiskajās institūcijās un programmās				
	Resursi izdevumu segšanai	46 310 026	45 667 183	45 674 352	88 480 000
	Dotācija no vispārējiem ieņēmumiem	46 310 026	45 667 183	45 674 352	88 480 000
	Vispārējā kārtībā sadalāmā dotācija no vispārējiem ieņēmumiem	46 310 026	45 667 183	45 674 352	88 480 000
	Izdevumi – kopā	129 160	130 244	131 803	0
	Uzturēšanas izdevumi	129 160	130 244	131 803	0
	Kārtējie maksājumi Eiropas Savienības budžetā un starptautiskā sadarbība	129 160	130 244	131 803	0
	Starptautiskā sadarbība	129 160	130 244	131 803	0
	Finansiālā balance	46 180 866	45 536 939	45 542 549	88 480 000
	Finansēšana	- 46 180 866	- 45 536 939	- 45 542 549	- 88 480 000
	Akcijas un cita līdzdalība komersantu pašu kapitālā	- 46 180 866	- 45 536 939	- 45 542 549	- 88 480 000
	14 Iekšlietu ministrija				
	0400000000 Maksājumi starptautiskajās institūcijās un programmās				
	Resursi izdevumu segšanai	89 800	92 586	92 586	0
	Dotācija no vispārējiem ieņēmumiem	89 800	92 586	92 586	0
	Vispārējā kārtībā sadalāmā dotācija no vispārējiem ieņēmumiem	89 800	92 586	92 586	0
	Izdevumi – kopā	89 800	92 586	92 586	0
	Uzturēšanas izdevumi	89 800	92 586	92 586	0
	Kārtējie maksājumi Eiropas Savienības budžetā un starptautiskā sadarbība	89 800	92 586	92 586	0
	Starptautiskā sadarbība	89 800	92 586	92 586	0
06.00.00	Valsts policijas darbība				
	0400000000 Maksājumi starptautiskajās institūcijās un programmās				
	Resursi izdevumu segšanai	21 266	21 266	21 266	0
	Dotācija no vispārējiem ieņēmumiem	21 266	21 266	21 266	0
	Vispārējā kārtībā sadalāmā dotācija no vispārējiem ieņēmumiem	21 266	21 266	21 266	0

	Izdevumi – kopā	21 266	21 266	21 266	0
	Uzturēšanas izdevumi	21 266	21 266	21 266	0
	Kārtējie maksājumi Eiropas Savienības budžetā un starptautiskā sadarbība	21 266	21 266	21 266	0
	Starptautiskā sadarbība	21 266	21 266	21 266	0
06.01.00	Valsts policija				
	0400000000 Maksājumi starptautiskajās institūcijās un programmās				
	Resursi izdevumu segšanai	21 266	21 266	21 266	0
	Dotācija no vispārējiem ieņēmumiem	21 266	21 266	21 266	0
	Vispārējā kārtībā sadalāmā dotācija no vispārējiem ieņēmumiem	21 266	21 266	21 266	0
	Izdevumi – kopā	21 266	21 266	21 266	0
	Uzturēšanas izdevumi	21 266	21 266	21 266	0
	Kārtējie maksājumi Eiropas Savienības budžetā un starptautiskā sadarbība	21 266	21 266	21 266	0
	Starptautiskā sadarbība	21 266	21 266	21 266	0
07.00.00	Ugunsdrošība, glābšana un civilā aizsardzība				
	0400000000 Maksājumi starptautiskajās institūcijās un programmās				
	Resursi izdevumu segšanai	6 474	6 474	6 474	0
	Dotācija no vispārējiem ieņēmumiem	6 474	6 474	6 474	0
	Vispārējā kārtībā sadalāmā dotācija no vispārējiem ieņēmumiem	6 474	6 474	6 474	0
	Izdevumi – kopā	6 474	6 474	6 474	0
	Uzturēšanas izdevumi	6 474	6 474	6 474	0
	Kārtējie maksājumi Eiropas Savienības budžetā un starptautiskā sadarbība	6 474	6 474	6 474	0
	Starptautiskā sadarbība	6 474	6 474	6 474	0
11.00.00	Pilsonības un migrācijas lietas				
	0400000000 Maksājumi starptautiskajās institūcijās un programmās				
	Resursi izdevumu segšanai	53 881	53 881	53 881	0
	Dotācija no vispārējiem ieņēmumiem	53 881	53 881	53 881	0
	Vispārējā kārtībā sadalāmā dotācija no vispārējiem ieņēmumiem	53 881	53 881	53 881	0
	Izdevumi – kopā	53 881	53 881	53 881	0
	Uzturēšanas izdevumi	53 881	53 881	53 881	0
	Kārtējie maksājumi Eiropas Savienības budžetā un starptautiskā sadarbība	53 881	53 881	53 881	0
	Starptautiskā sadarbība	53 881	53 881	53 881	0
11.01.00	Pilsonības un migrācijas lietu pārvalde				
	0400000000 Maksājumi starptautiskajās institūcijās un programmās				
	Resursi izdevumu segšanai	53 881	53 881	53 881	0
	Dotācija no vispārējiem ieņēmumiem	53 881	53 881	53 881	0
	Vispārējā kārtībā sadalāmā dotācija no vispārējiem ieņēmumiem	53 881	53 881	53 881	0
	Izdevumi – kopā	53 881	53 881	53 881	0
	Uzturēšanas izdevumi	53 881	53 881	53 881	0

	Kārtējie maksājumi Eiropas Savienības budžetā un starptautiskā sadarbība	53 881	53 881	53 881	0
	Starptautiskā sadarbība	53 881	53 881	53 881	0
97.00.00	Nozaru vadība un politikas plānošana				
	0400000000 Maksājumi starptautiskajās institūcijās un programmās				
	Resursi izdevumu segšanai	8 179	10 965	10 965	0
	Dotācija no vispārējiem ieņēmumiem	8 179	10 965	10 965	0
	Vispārējā kārtībā sadalāmā dotācija no vispārējiem ieņēmumiem	8 179	10 965	10 965	0
	Izdevumi – kopā	8 179	10 965	10 965	0
	Uzturēšanas izdevumi	8 179	10 965	10 965	0
	Kārtējie maksājumi Eiropas Savienības budžetā un starptautiskā sadarbība	8 179	10 965	10 965	0
	Starptautiskā sadarbība	8 179	10 965	10 965	0
	15 Izglītības un zinātnes ministrija				
	0400000000 Maksājumi starptautiskajās institūcijās un programmās				
	Resursi izdevumu segšanai	22 766	82 527	180 177	0
	Dotācija no vispārējiem ieņēmumiem	22 766	82 527	180 177	0
	Vispārējā kārtībā sadalāmā dotācija no vispārējiem ieņēmumiem	22 766	82 527	180 177	0
	Izdevumi – kopā	22 766	82 527	180 177	0
	Uzturēšanas izdevumi	22 766	82 527	180 177	0
	Kārtējie maksājumi Eiropas Savienības budžetā un starptautiskā sadarbība	22 766	82 527	180 177	0
	Starptautiskā sadarbība	22 766	82 527	180 177	0
16.00.00	Eiropas Savienības lietas un starptautiskā sadarbība				
	0400000000 Maksājumi starptautiskajās institūcijās un programmās				
	Resursi izdevumu segšanai	22 766	82 527	180 177	0
	Dotācija no vispārējiem ieņēmumiem	22 766	82 527	180 177	0
	Vispārējā kārtībā sadalāmā dotācija no vispārējiem ieņēmumiem	22 766	82 527	180 177	0
	Izdevumi – kopā	22 766	82 527	180 177	0
	Uzturēšanas izdevumi	22 766	82 527	180 177	0
	Kārtējie maksājumi Eiropas Savienības budžetā un starptautiskā sadarbība	22 766	82 527	180 177	0
	Starptautiskā sadarbība	22 766	82 527	180 177	0
	16 Zemkopības ministrija				
	0400000000 Maksājumi starptautiskajās institūcijās un programmās				
	Resursi izdevumu segšanai	245 460	245 460	245 460	0
	Dotācija no vispārējiem ieņēmumiem	245 460	245 460	245 460	0
	Vispārējā kārtībā sadalāmā dotācija no vispārējiem ieņēmumiem	245 460	245 460	245 460	0
	Izdevumi – kopā	245 460	245 460	245 460	0
	Uzturēšanas izdevumi	245 460	245 460	245 460	0

	Kārtējie maksājumi Eiropas Savienības budžetā un starptautiskā sadarbība	245 460	245 460	245 460	0
	Starptautiskā sadarbība	245 460	245 460	245 460	0
97.00.00	Nozaru vadība un politikas plānošana				
	0400000000 Maksājumi starptautiskajās institūcijās un programmās				
	Resursi izdevumu segšanai	245 460	245 460	245 460	0
	Dotācija no vispārējiem ieņēmumiem	245 460	245 460	245 460	0
	Vispārējā kārtībā sadalāmā dotācija no vispārējiem ieņēmumiem	245 460	245 460	245 460	0
	Izdevumi – kopā	245 460	245 460	245 460	0
	Uzturēšanas izdevumi	245 460	245 460	245 460	0
	Kārtējie maksājumi Eiropas Savienības budžetā un starptautiskā sadarbība	245 460	245 460	245 460	0
	Starptautiskā sadarbība	245 460	245 460	245 460	0
	17 Satiksmes ministrija				
	0400000000 Maksājumi starptautiskajās institūcijās un programmās				
	Resursi izdevumu segšanai	293 548	293 548	293 548	0
	Dotācija no vispārējiem ieņēmumiem	293 548	293 548	293 548	0
	Vispārējā kārtībā sadalāmā dotācija no vispārējiem ieņēmumiem	293 548	293 548	293 548	0
	Izdevumi – kopā	293 548	293 548	293 548	0
	Uzturēšanas izdevumi	293 548	293 548	293 548	0
	Kārtējie maksājumi Eiropas Savienības budžetā un starptautiskā sadarbība	293 548	293 548	293 548	0
	Starptautiskā sadarbība	293 548	293 548	293 548	0
09.00.00	Iemaksas starptautiskajās organizācijās				
	0400000000 Maksājumi starptautiskajās institūcijās un programmās				
	Resursi izdevumu segšanai	293 548	293 548	293 548	0
	Dotācija no vispārējiem ieņēmumiem	293 548	293 548	293 548	0
	Vispārējā kārtībā sadalāmā dotācija no vispārējiem ieņēmumiem	293 548	293 548	293 548	0
	Izdevumi – kopā	293 548	293 548	293 548	0
	Uzturēšanas izdevumi	293 548	293 548	293 548	0
	Kārtējie maksājumi Eiropas Savienības budžetā un starptautiskā sadarbība	293 548	293 548	293 548	0
	Starptautiskā sadarbība	293 548	293 548	293 548	0
	18 Labklājības ministrija				
	0400000000 Maksājumi starptautiskajās institūcijās un programmās				
	Resursi izdevumu segšanai	130 523	130 523	130 523	0
	Dotācija no vispārējiem ieņēmumiem	130 523	130 523	130 523	0
	Vispārējā kārtībā sadalāmā dotācija no vispārējiem ieņēmumiem	130 523	130 523	130 523	0
	Izdevumi – kopā	130 523	130 523	130 523	0

	Uzturēšanas izdevumi	130 523	130 523	130 523	0
	Kārtējie maksājumi Eiropas Savienības budžetā un starptautiskā sadarbība	130 523	130 523	130 523	0
	Starptautiskā sadarbība	130 523	130 523	130 523	0
07.00.00	Darba tirgus attīstība				
	0400000000 Maksājumi starptautiskajās institūcijās un programmās				
	Resursi izdevumu segšanai	5 499	5 499	5 499	0
	Dotācija no vispārējiem ieņēmumiem	5 499	5 499	5 499	0
	Vispārējā kārtībā sadalāmā dotācija no vispārējiem ieņēmumiem	5 499	5 499	5 499	0
	Izdevumi – kopā	5 499	5 499	5 499	0
	Uzturēšanas izdevumi	5 499	5 499	5 499	0
	Kārtējie maksājumi Eiropas Savienības budžetā un starptautiskā sadarbība	5 499	5 499	5 499	0
	Starptautiskā sadarbība	5 499	5 499	5 499	0
07.01.00	Nodarbinātības valsts aģentūras darbības nodrošināšana				
	0400000000 Maksājumi starptautiskajās institūcijās un programmās				
	Resursi izdevumu segšanai	5 499	5 499	5 499	0
	Dotācija no vispārējiem ieņēmumiem	5 499	5 499	5 499	0
	Vispārējā kārtībā sadalāmā dotācija no vispārējiem ieņēmumiem	5 499	5 499	5 499	0
	Izdevumi – kopā	5 499	5 499	5 499	0
	Uzturēšanas izdevumi	5 499	5 499	5 499	0
	Kārtējie maksājumi Eiropas Savienības budžetā un starptautiskā sadarbība	5 499	5 499	5 499	0
	Starptautiskā sadarbība	5 499	5 499	5 499	0
21.00.00	Darba apstākļu uzlabošana				
	0400000000 Maksājumi starptautiskajās institūcijās un programmās				
	Resursi izdevumu segšanai	756	756	756	0
	Dotācija no vispārējiem ieņēmumiem	756	756	756	0
	Vispārējā kārtībā sadalāmā dotācija no vispārējiem ieņēmumiem	756	756	756	0
	Izdevumi – kopā	756	756	756	0
	Uzturēšanas izdevumi	756	756	756	0
	Kārtējie maksājumi Eiropas Savienības budžetā un starptautiskā sadarbība	756	756	756	0
	Starptautiskā sadarbība	756	756	756	0
21.01.00	Darba tiesisko attiecību un darba apstākļu kontrole un uzraudzība				
	0400000000 Maksājumi starptautiskajās institūcijās un programmās				
	Resursi izdevumu segšanai	756	756	756	0
	Dotācija no vispārējiem ieņēmumiem	756	756	756	0
	Vispārējā kārtībā sadalāmā dotācija no vispārējiem ieņēmumiem	756	756	756	0
	Izdevumi – kopā	756	756	756	0
	Uzturēšanas izdevumi	756	756	756	0

	Kārtējie maksājumi Eiropas Savienības budžetā un starptautiskā sadarbība	756	756	756	0
	Starptautiskā sadarbība	756	756	756	0
97.00.00	Nozaru vadība un politikas plānošana				
	0400000000 Maksājumi starptautiskajās institūcijās un programmās				
	Resursi izdevumu segšanai	124 268	124 268	124 268	0
	Dotācija no vispārējiem ieņēmumiem	124 268	124 268	124 268	0
	Vispārējā kārtībā sadalāmā dotācija no vispārējiem ieņēmumiem	124 268	124 268	124 268	0
	Izdevumi – kopā	124 268	124 268	124 268	0
	Uzturēšanas izdevumi	124 268	124 268	124 268	0
	Kārtējie maksājumi Eiropas Savienības budžetā un starptautiskā sadarbība	124 268	124 268	124 268	0
	Starptautiskā sadarbība	124 268	124 268	124 268	0
97.01.00	Labklājības nozares vadība un politikas plānošana				
	0400000000 Maksājumi starptautiskajās institūcijās un programmās				
	Resursi izdevumu segšanai	124 268	124 268	124 268	0
	Dotācija no vispārējiem ieņēmumiem	124 268	124 268	124 268	0
	Vispārējā kārtībā sadalāmā dotācija no vispārējiem ieņēmumiem	124 268	124 268	124 268	0
	Izdevumi – kopā	124 268	124 268	124 268	0
	Uzturēšanas izdevumi	124 268	124 268	124 268	0
	Kārtējie maksājumi Eiropas Savienības budžetā un starptautiskā sadarbība	124 268	124 268	124 268	0
	Starptautiskā sadarbība	124 268	124 268	124 268	0
	19 Tieslietu ministrija				
	0400000000 Maksājumi starptautiskajās institūcijās un programmās				
	Resursi izdevumu segšanai	414 705	343 561	343 561	0
	Dotācija no vispārējiem ieņēmumiem	414 705	343 561	343 561	0
	Vispārējā kārtībā sadalāmā dotācija no vispārējiem ieņēmumiem	414 705	343 561	343 561	0
	Izdevumi – kopā	414 705	343 561	343 561	0
	Uzturēšanas izdevumi	414 705	343 561	343 561	0
	Kārtējie maksājumi Eiropas Savienības budžetā un starptautiskā sadarbība	414 705	343 561	343 561	0
	Starptautiskā sadarbība	414 705	343 561	343 561	0
03.00.00	Tiesu sistēma				
	0400000000 Maksājumi starptautiskajās institūcijās un programmās				
	Resursi izdevumu segšanai	3 756	3 756	3 756	0
	Dotācija no vispārējiem ieņēmumiem	3 756	3 756	3 756	0
	Vispārējā kārtībā sadalāmā dotācija no vispārējiem ieņēmumiem	3 756	3 756	3 756	0
	Izdevumi – kopā	3 756	3 756	3 756	0
	Uzturēšanas izdevumi	3 756	3 756	3 756	0

	Kārtējie maksājumi Eiropas Savienības budžetā un starptautiskā sadarbība	3 756	3 756	3 756	0
	Starptautiskā sadarbība	3 756	3 756	3 756	0
03.04.00	Tiesu ekspertīžu veikšana				
	0400000000 Maksājumi starptautiskajās institūcijās un programmās				
	Resursi izdevumu segšanai	3 756	3 756	3 756	0
	Dotācija no vispārējiem ieņēmumiem	3 756	3 756	3 756	0
	Vispārējā kārtībā sadalāmā dotācija no vispārējiem ieņēmumiem	3 756	3 756	3 756	0
	Izdevumi – kopā	3 756	3 756	3 756	0
	Uzturēšanas izdevumi	3 756	3 756	3 756	0
	Kārtējie maksājumi Eiropas Savienības budžetā un starptautiskā sadarbība	3 756	3 756	3 756	0
	Starptautiskā sadarbība	3 756	3 756	3 756	0
04.00.00	Kriminālsodu izpilde				
	0400000000 Maksājumi starptautiskajās institūcijās un programmās				
	Resursi izdevumu segšanai	3 081	3 081	3 081	0
	Dotācija no vispārējiem ieņēmumiem	3 081	3 081	3 081	0
	Vispārējā kārtībā sadalāmā dotācija no vispārējiem ieņēmumiem	3 081	3 081	3 081	0
	Izdevumi – kopā	3 081	3 081	3 081	0
	Uzturēšanas izdevumi	3 081	3 081	3 081	0
	Kārtējie maksājumi Eiropas Savienības budžetā un starptautiskā sadarbība	3 081	3 081	3 081	0
	Starptautiskā sadarbība	3 081	3 081	3 081	0
04.03.00	Probācijas īstenošana				
	0400000000 Maksājumi starptautiskajās institūcijās un programmās				
	Resursi izdevumu segšanai	3 081	3 081	3 081	0
	Dotācija no vispārējiem ieņēmumiem	3 081	3 081	3 081	0
	Vispārējā kārtībā sadalāmā dotācija no vispārējiem ieņēmumiem	3 081	3 081	3 081	0
	Izdevumi – kopā	3 081	3 081	3 081	0
	Uzturēšanas izdevumi	3 081	3 081	3 081	0
	Kārtējie maksājumi Eiropas Savienības budžetā un starptautiskā sadarbība	3 081	3 081	3 081	0
	Starptautiskā sadarbība	3 081	3 081	3 081	0
06.00.00	Komerctiesību politikas īstenošana				
	0400000000 Maksājumi starptautiskajās institūcijās un programmās				
	Resursi izdevumu segšanai	302 204	231 060	231 060	0
	Dotācija no vispārējiem ieņēmumiem	302 204	231 060	231 060	0
	Vispārējā kārtībā sadalāmā dotācija no vispārējiem ieņēmumiem	302 204	231 060	231 060	0
	Izdevumi – kopā	302 204	231 060	231 060	0
	Uzturēšanas izdevumi	302 204	231 060	231 060	0
	Kārtējie maksājumi Eiropas Savienības budžetā un starptautiskā sadarbība	302 204	231 060	231 060	0
	Starptautiskā sadarbība	302 204	231 060	231 060	0

06.01.00	Juridisko personu reģistrācija				
	0400000000 Maksājumi				
	starptautiskajās institūcijās un				
	programmās				
	Resursi izdevumu segšanai	3 401	3 401	3 401	0
	Dotācija no vispārējiem ieņēmumiem	3 401	3 401	3 401	0
	Vispārējā kārtībā sadalāmā dotācija no vispārējiem ieņēmumiem	3 401	3 401	3 401	0
	Izdevumi – kopā	3 401	3 401	3 401	0
	Uzturēšanas izdevumi	3 401	3 401	3 401	0
	Kārtējie maksājumi Eiropas Savienības budžetā un starptautiskā sadarbība	3 401	3 401	3 401	0
	Starptautiskā sadarbība	3 401	3 401	3 401	0
06.02.00	Rūpnieciskā īpašuma aizsardzība				
	0400000000 Maksājumi				
	starptautiskajās institūcijās un				
	programmās				
	Resursi izdevumu segšanai	298 803	227 659	227 659	0
	Dotācija no vispārējiem ieņēmumiem	298 803	227 659	227 659	0
	Vispārējā kārtībā sadalāmā dotācija no vispārējiem ieņēmumiem	298 803	227 659	227 659	0
	Izdevumi – kopā	298 803	227 659	227 659	0
	Uzturēšanas izdevumi	298 803	227 659	227 659	0
	Kārtējie maksājumi Eiropas Savienības budžetā un starptautiskā sadarbība	298 803	227 659	227 659	0
	Starptautiskā sadarbība	298 803	227 659	227 659	0
07.00.00	Nekustamā īpašuma tiesību politikas īstenošana				
	0400000000 Maksājumi				
	starptautiskajās institūcijās un				
	programmās				
	Resursi izdevumu segšanai	6 619	6 619	6 619	0
	Dotācija no vispārējiem ieņēmumiem	6 619	6 619	6 619	0
	Vispārējā kārtībā sadalāmā dotācija no vispārējiem ieņēmumiem	6 619	6 619	6 619	0
	Izdevumi – kopā	6 619	6 619	6 619	0
	Uzturēšanas izdevumi	6 619	6 619	6 619	0
	Kārtējie maksājumi Eiropas Savienības budžetā un starptautiskā sadarbība	6 619	6 619	6 619	0
	Starptautiskā sadarbība	6 619	6 619	6 619	0
97.00.00	Nozaru vadība un politikas plānošana				
	0400000000 Maksājumi				
	starptautiskajās institūcijās un				
	programmās				
	Resursi izdevumu segšanai	99 045	99 045	99 045	0
	Dotācija no vispārējiem ieņēmumiem	99 045	99 045	99 045	0
	Vispārējā kārtībā sadalāmā dotācija no vispārējiem ieņēmumiem	99 045	99 045	99 045	0
	Izdevumi – kopā	99 045	99 045	99 045	0
	Uzturēšanas izdevumi	99 045	99 045	99 045	0
	Kārtējie maksājumi Eiropas Savienības budžetā un starptautiskā sadarbība	99 045	99 045	99 045	0
	Starptautiskā sadarbība	99 045	99 045	99 045	0

21 Vides aizsardzības un reģionālās attīstības ministrija					
040000000 Maksājumi					
starptautiskajās institūcijās un programmās					
	Resursi izdevumu segšanai	1 051 337	1 111 382	1 111 382	0
	Dotācija no vispārējiem ieņēmumiem	1 051 337	1 111 382	1 111 382	0
	Vispārējā kārtībā sadalāmā dotācija no vispārējiem ieņēmumiem	1 051 337	1 111 382	1 111 382	0
	Izdevumi – kopā	1 051 337	1 111 382	1 111 382	0
	Uzturēšanas izdevumi	1 051 337	1 111 382	1 111 382	0
	Kārtējie maksājumi Eiropas Savienības budžetā un starptautiskā sadarbība	1 051 337	1 111 382	1 111 382	0
	Starptautiskā sadarbība	1 051 337	1 111 382	1 111 382	0
21.00.00	Vides aizsardzības fonds				
	040000000 Maksājumi				
	starptautiskajās institūcijās un programmās				
	Resursi izdevumu segšanai	1 051 337	1 111 382	1 111 382	0
	Dotācija no vispārējiem ieņēmumiem	1 051 337	1 111 382	1 111 382	0
	Vispārējā kārtībā sadalāmā dotācija no vispārējiem ieņēmumiem	1 051 337	1 111 382	1 111 382	0
	Izdevumi – kopā	1 051 337	1 111 382	1 111 382	0
	Uzturēšanas izdevumi	1 051 337	1 111 382	1 111 382	0
	Kārtējie maksājumi Eiropas Savienības budžetā un starptautiskā sadarbība	1 051 337	1 111 382	1 111 382	0
	Starptautiskā sadarbība	1 051 337	1 111 382	1 111 382	0
21.20.00	Iemaksas starptautiskajās organizācijās				
	040000000 Maksājumi				
	starptautiskajās institūcijās un programmās				
	Resursi izdevumu segšanai	1 051 337	1 111 382	1 111 382	0
	Dotācija no vispārējiem ieņēmumiem	1 051 337	1 111 382	1 111 382	0
	Vispārējā kārtībā sadalāmā dotācija no vispārējiem ieņēmumiem	1 051 337	1 111 382	1 111 382	0
	Izdevumi – kopā	1 051 337	1 111 382	1 111 382	0
	Uzturēšanas izdevumi	1 051 337	1 111 382	1 111 382	0
	Kārtējie maksājumi Eiropas Savienības budžetā un starptautiskā sadarbība	1 051 337	1 111 382	1 111 382	0
	Starptautiskā sadarbība	1 051 337	1 111 382	1 111 382	0
22 Kultūras ministrija					
040000000 Maksājumi					
starptautiskajās institūcijās un programmās					
	Resursi izdevumu segšanai	179 811	179 811	179 811	0
	Dotācija no vispārējiem ieņēmumiem	179 811	179 811	179 811	0
	Vispārējā kārtībā sadalāmā dotācija no vispārējiem ieņēmumiem	179 811	179 811	179 811	0
	Izdevumi – kopā	179 811	179 811	179 811	0
	Uzturēšanas izdevumi	179 811	179 811	179 811	0
	Kārtējie maksājumi Eiropas Savienības budžetā un starptautiskā sadarbība	179 811	179 811	179 811	0
	Starptautiskā sadarbība	179 811	179 811	179 811	0

19.00.00	Profesionālā māksla				
	0400000000 Maksājumi				
	starptautiskajās institūcijās un				
	programmās				
	Resursi izdevumu segšanai	119 050	119 050	119 050	0
	Dotācija no vispārējiem ieņēmumiem	119 050	119 050	119 050	0
	Vispārējā kārtībā sadalāmā dotācija no vispārējiem ieņēmumiem	119 050	119 050	119 050	0
	Izdevumi – kopā	119 050	119 050	119 050	0
	Uzturēšanas izdevumi	119 050	119 050	119 050	0
	Kārtējie maksājumi Eiropas Savienības budžetā un starptautiskā sadarbība	119 050	119 050	119 050	0
	Starptautiskā sadarbība	119 050	119 050	119 050	0
19.03.00	Filmu nozare				
	0400000000 Maksājumi				
	starptautiskajās institūcijās un				
	programmās				
	Resursi izdevumu segšanai	119 050	119 050	119 050	0
	Dotācija no vispārējiem ieņēmumiem	119 050	119 050	119 050	0
	Vispārējā kārtībā sadalāmā dotācija no vispārējiem ieņēmumiem	119 050	119 050	119 050	0
	Izdevumi – kopā	119 050	119 050	119 050	0
	Uzturēšanas izdevumi	119 050	119 050	119 050	0
	Kārtējie maksājumi Eiropas Savienības budžetā un starptautiskā sadarbība	119 050	119 050	119 050	0
	Starptautiskā sadarbība	119 050	119 050	119 050	0
21.00.00	Kultūras mantojums				
	0400000000 Maksājumi				
	starptautiskajās institūcijās un				
	programmās				
	Resursi izdevumu segšanai	15 902	15 902	15 902	0
	Dotācija no vispārējiem ieņēmumiem	15 902	15 902	15 902	0
	Vispārējā kārtībā sadalāmā dotācija no vispārējiem ieņēmumiem	15 902	15 902	15 902	0
	Izdevumi – kopā	15 902	15 902	15 902	0
	Uzturēšanas izdevumi	15 902	15 902	15 902	0
	Kārtējie maksājumi Eiropas Savienības budžetā un starptautiskā sadarbība	15 902	15 902	15 902	0
	Starptautiskā sadarbība	15 902	15 902	15 902	0
22.00.00	Kultūras projekti un investīcijas				
	0400000000 Maksājumi				
	starptautiskajās institūcijās un				
	programmās				
	Resursi izdevumu segšanai	44 859	44 859	44 859	0
	Dotācija no vispārējiem ieņēmumiem	44 859	44 859	44 859	0
	Vispārējā kārtībā sadalāmā dotācija no vispārējiem ieņēmumiem	44 859	44 859	44 859	0
	Izdevumi – kopā	44 859	44 859	44 859	0
	Uzturēšanas izdevumi	44 859	44 859	44 859	0
	Kārtējie maksājumi Eiropas Savienības budžetā un starptautiskā sadarbība	44 859	44 859	44 859	0
	Starptautiskā sadarbība	44 859	44 859	44 859	0

22.02.00	Kultūras pasākumi, sadarbības ligumi un programmas				
	040000000 Maksājumi starptautiskajās institūcijās un programmās				
	Resursi izdevumu segšanai	44 859	44 859	44 859	0
	Dotācija no vispārējiem ieņēmumiem	44 859	44 859	44 859	0
	Vispārējā kārtībā sadalāmā dotācija no vispārējiem ieņēmumiem	44 859	44 859	44 859	0
	Izdevumi – kopā	44 859	44 859	44 859	0
	Uzturēšanas izdevumi	44 859	44 859	44 859	0
	Kārtējie maksājumi Eiropas Savienības budžetā un starptautiskā sadarbība	44 859	44 859	44 859	0
	Starptautiskā sadarbība	44 859	44 859	44 859	0
	24 Valsts kontrole				
	040000000 Maksājumi starptautiskajās institūcijās un programmās				
	Resursi izdevumu segšanai	1 422	1 422	1 422	0
	Dotācija no vispārējiem ieņēmumiem	1 422	1 422	1 422	0
	Vispārējā kārtībā sadalāmā dotācija no vispārējiem ieņēmumiem	1 422	1 422	1 422	0
	Izdevumi – kopā	1 422	1 422	1 422	0
	Uzturēšanas izdevumi	1 422	1 422	1 422	0
	Kārtējie maksājumi Eiropas Savienības budžetā un starptautiskā sadarbība	1 422	1 422	1 422	0
	Starptautiskā sadarbība	1 422	1 422	1 422	0
01.00.00	Valsts kontrole				
	040000000 Maksājumi starptautiskajās institūcijās un programmās				
	Resursi izdevumu segšanai	1 422	1 422	1 422	0
	Dotācija no vispārējiem ieņēmumiem	1 422	1 422	1 422	0
	Vispārējā kārtībā sadalāmā dotācija no vispārējiem ieņēmumiem	1 422	1 422	1 422	0
	Izdevumi – kopā	1 422	1 422	1 422	0
	Uzturēšanas izdevumi	1 422	1 422	1 422	0
	Kārtējie maksājumi Eiropas Savienības budžetā un starptautiskā sadarbība	1 422	1 422	1 422	0
	Starptautiskā sadarbība	1 422	1 422	1 422	0
	28 Augstākā tiesa				
	040000000 Maksājumi starptautiskajās institūcijās un programmās				
	Resursi izdevumu segšanai	8 502	8 502	8 502	0
	Dotācija no vispārējiem ieņēmumiem	8 502	8 502	8 502	0
	Vispārējā kārtībā sadalāmā dotācija no vispārējiem ieņēmumiem	8 502	8 502	8 502	0
	Izdevumi – kopā	8 502	8 502	8 502	0
	Uzturēšanas izdevumi	8 502	8 502	8 502	0
	Kārtējie maksājumi Eiropas Savienības budžetā un starptautiskā sadarbība	8 502	8 502	8 502	0
	Starptautiskā sadarbība	8 502	8 502	8 502	0

01.00.00	Tiesa				
	0400000000 Maksājumi starptautiskajās institūcijās un programmās				
	Resursi izdevumu segšanai	8 502	8 502	8 502	0
	Dotācija no vispārējiem ieņēmumiem	8 502	8 502	8 502	0
	Vispārējā kārtībā sadalāmā dotācija no vispārējiem ieņēmumiem	8 502	8 502	8 502	0
	Izdevumi – kopā	8 502	8 502	8 502	0
	Uzturēšanas izdevumi	8 502	8 502	8 502	0
	Kārtējie maksājumi Eiropas Savienības budžetā un starptautiskā sadarbība	8 502	8 502	8 502	0
	Starptautiskā sadarbība	8 502	8 502	8 502	0
	29 Veselības ministrija				
	0400000000 Maksājumi starptautiskajās institūcijās un programmās				
	Resursi izdevumu segšanai	182 314	182 314	182 314	0
	Dotācija no vispārējiem ieņēmumiem	182 314	182 314	182 314	0
	Vispārējā kārtībā sadalāmā dotācija no vispārējiem ieņēmumiem	182 314	182 314	182 314	0
	Izdevumi – kopā	182 314	182 314	182 314	0
	Uzturēšanas izdevumi	182 314	182 314	182 314	0
	Kārtējie maksājumi Eiropas Savienības budžetā un starptautiskā sadarbība	182 314	182 314	182 314	0
	Starptautiskā sadarbība	182 314	182 314	182 314	0
37.00.00	Starptautisko saistību un līgumu izpildes nodrošināšana				
	0400000000 Maksājumi starptautiskajās institūcijās un programmās				
	Resursi izdevumu segšanai	182 314	182 314	182 314	0
	Dotācija no vispārējiem ieņēmumiem	182 314	182 314	182 314	0
	Vispārējā kārtībā sadalāmā dotācija no vispārējiem ieņēmumiem	182 314	182 314	182 314	0
	Izdevumi – kopā	182 314	182 314	182 314	0
	Uzturēšanas izdevumi	182 314	182 314	182 314	0
	Kārtējie maksājumi Eiropas Savienības budžetā un starptautiskā sadarbība	182 314	182 314	182 314	0
	Starptautiskā sadarbība	182 314	182 314	182 314	0
37.04.00	Maksājumi starptautiskajās organizācijās				
	0400000000 Maksājumi starptautiskajās institūcijās un programmās				
	Resursi izdevumu segšanai	182 314	182 314	182 314	0
	Dotācija no vispārējiem ieņēmumiem	182 314	182 314	182 314	0
	Vispārējā kārtībā sadalāmā dotācija no vispārējiem ieņēmumiem	182 314	182 314	182 314	0
	Izdevumi – kopā	182 314	182 314	182 314	0
	Uzturēšanas izdevumi	182 314	182 314	182 314	0
	Kārtējie maksājumi Eiropas Savienības budžetā un starptautiskā sadarbība	182 314	182 314	182 314	0
	Starptautiskā sadarbība	182 314	182 314	182 314	0

30 Satversmes tiesa					
0400000000 Maksājumi					
starptautiskajās institūcijās un					
programmās					
	Resursi izdevumu segšanai	1 000	1 000	1 000	0
	Dotācija no vispārējiem ieņēmumiem	1 000	1 000	1 000	0
	Vispārējā kārtībā sadalāmā dotācija no vispārējiem ieņēmumiem	1 000	1 000	1 000	0
	Izdevumi – kopā	1 000	1 000	1 000	0
	Uzturēšanas izdevumi	1 000	1 000	1 000	0
	Kārtējie maksājumi Eiropas Savienības budžetā un starptautiskā sadarbība	1 000	1 000	1 000	0
	Starptautiskā sadarbība	1 000	1 000	1 000	0
01.00.00	Tiesa				
0400000000 Maksājumi					
starptautiskajās institūcijās un					
programmās					
	Resursi izdevumu segšanai	1 000	1 000	1 000	0
	Dotācija no vispārējiem ieņēmumiem	1 000	1 000	1 000	0
	Vispārējā kārtībā sadalāmā dotācija no vispārējiem ieņēmumiem	1 000	1 000	1 000	0
	Izdevumi – kopā	1 000	1 000	1 000	0
	Uzturēšanas izdevumi	1 000	1 000	1 000	0
	Kārtējie maksājumi Eiropas Savienības budžetā un starptautiskā sadarbība	1 000	1 000	1 000	0
	Starptautiskā sadarbība	1 000	1 000	1 000	0
35 Centrālā vēlēšanu komisija					
0400000000 Maksājumi					
starptautiskajās institūcijās un					
programmās					
	Resursi izdevumu segšanai	1 101	1 101	1 101	0
	Dotācija no vispārējiem ieņēmumiem	1 101	1 101	1 101	0
	Vispārējā kārtībā sadalāmā dotācija no vispārējiem ieņēmumiem	1 101	1 101	1 101	0
	Izdevumi – kopā	1 101	1 101	1 101	0
	Uzturēšanas izdevumi	1 101	1 101	1 101	0
	Kārtējie maksājumi Eiropas Savienības budžetā un starptautiskā sadarbība	1 101	1 101	1 101	0
	Starptautiskā sadarbība	1 101	1 101	1 101	0
01.00.00	Vispārējā vadība				
0400000000 Maksājumi					
starptautiskajās institūcijās un					
programmās					
	Resursi izdevumu segšanai	1 101	1 101	1 101	0
	Dotācija no vispārējiem ieņēmumiem	1 101	1 101	1 101	0
	Vispārējā kārtībā sadalāmā dotācija no vispārējiem ieņēmumiem	1 101	1 101	1 101	0
	Izdevumi – kopā	1 101	1 101	1 101	0
	Uzturēšanas izdevumi	1 101	1 101	1 101	0
	Kārtējie maksājumi Eiropas Savienības budžetā un starptautiskā sadarbība	1 101	1 101	1 101	0
	Starptautiskā sadarbība	1 101	1 101	1 101	0

	47 Radio un televīzija				
	040000000 Maksājumi				
	starptautiskajās institūcijās un				
	programmās				
	Resursi izdevumu segšanai	2 001	2 001	2 001	0
	Dotācija no vispārējiem ieņēmumiem	2 001	2 001	2 001	0
	Vispārējā kārtībā sadalāmā dotācija no vispārējiem ieņēmumiem	2 001	2 001	2 001	0
	Izdevumi – kopā	2 001	2 001	2 001	0
	Uzturēšanas izdevumi	2 001	2 001	2 001	0
	Kārtējie maksājumi Eiropas Savienības budžetā un starptautiskā sadarbība	2 001	2 001	2 001	0
	Starptautiskā sadarbība	2 001	2 001	2 001	0
01.00.00	Nozares vadība				
	040000000 Maksājumi				
	starptautiskajās institūcijās un				
	programmās				
	Resursi izdevumu segšanai	2 001	2 001	2 001	0
	Dotācija no vispārējiem ieņēmumiem	2 001	2 001	2 001	0
	Vispārējā kārtībā sadalāmā dotācija no vispārējiem ieņēmumiem	2 001	2 001	2 001	0
	Izdevumi – kopā	2 001	2 001	2 001	0
	Uzturēšanas izdevumi	2 001	2 001	2 001	0
	Kārtējie maksājumi Eiropas Savienības budžetā un starptautiskā sadarbība	2 001	2 001	2 001	0
	Starptautiskā sadarbība	2 001	2 001	2 001	0
	050000000 Nomas ar izpirkumu				
	(finansu lizinga) ilgtermiņa saistības				
	pamatlīdzekļu iegādei				
	Resursi izdevumu segšanai	192 152	0	0	0
	Dotācija no vispārējiem ieņēmumiem	192 152	0	0	0
	Vispārējā kārtībā sadalāmā dotācija no vispārējiem ieņēmumiem	192 152	0	0	0
	Izdevumi – kopā	192 152	0	0	0
	Uzturēšanas izdevumi	1 855	0	0	0
	Procentu izdevumi	1 855	0	0	0
	Kapitālie izdevumi	190 297	0	0	0
	Pamatkapitāla veidošana	190 297	0	0	0
	14 Iekšlietu ministrija				
	050000000 Nomas ar izpirkumu				
	(finansu lizinga) ilgtermiņa saistības				
	pamatlīdzekļu iegādei				
	Resursi izdevumu segšanai	192 152	0	0	0
	Dotācija no vispārējiem ieņēmumiem	192 152	0	0	0
	Vispārējā kārtībā sadalāmā dotācija no vispārējiem ieņēmumiem	192 152	0	0	0
	Izdevumi – kopā	192 152	0	0	0
	Uzturēšanas izdevumi	1 855	0	0	0
	Procentu izdevumi	1 855	0	0	0
	Kapitālie izdevumi	190 297	0	0	0
	Pamatkapitāla veidošana	190 297	0	0	0

07.00.00	Ugunsdrošība, glābšana un civilā aizsardzība				
	0500000000 Nomas ar izpirkumu (finanšu lizinga) ilgtermiņa saistības pamatlīdzekļu iegādei				
	Resursi izdevumu segšanai	192 152	0	0	0
	Dotācija no vispārējiem ieņēmumiem	192 152	0	0	0
	Vispārējā kārtībā sadalāmā dotācija no vispārējiem ieņēmumiem	192 152	0	0	0
	Izdevumi – kopā	192 152	0	0	0
	Uzturēšanas izdevumi	1 855	0	0	0
	Procentu izdevumi	1 855	0	0	0
	Kapitālie izdevumi	190 297	0	0	0
	Pamatkapitāla veidošana	190 297	0	0	0
	Valsts ugunsdzēsības un glābšanas dienesta transportlīdzekļu iegāde				
			FL/ IEM/ 001		
	Resursi izdevumu segšanai	192 152	0	0	0
	Dotācija no vispārējiem ieņēmumiem	192 152	0	0	0
	Vispārējā kārtībā sadalāmā dotācija no vispārējiem ieņēmumiem	192 152	0	0	0
	Izdevumi – kopā	192 152	0	0	0
	Uzturēšanas izdevumi	1 855	0	0	0
	Procentu izdevumi	1 855	0	0	0
	Kapitālie izdevumi	190 297	0	0	0
	Pamatkapitāla veidošana	190 297	0	0	0
	0600000000 Citas ilgtermiņa saistības				
	Resursi izdevumu segšanai	194 934 390	222 688 662	169 436 762	640 057 448
	Ieņēmumi no maksas pakalpojumiem un citi pašu ieņēmumi – kopā	244 866	74 594	54 176	48 036
	Dotācija no vispārējiem ieņēmumiem	194 689 524	222 614 068	169 382 586	640 009 412
	Vispārējā kārtībā sadalāmā dotācija no vispārējiem ieņēmumiem	194 689 524	222 614 068	169 382 586	640 009 412
	Izdevumi – kopā	194 934 390	222 688 662	169 436 762	640 057 448
	Uzturēšanas izdevumi	165 461 059	180 487 408	97 009 978	525 424 018
	Kārtējie izdevumi	110 116 812	111 870 149	81 929 181	499 770 635
	Atlīdzība	22 461 794	15 556 293	2 105 050	1 827 349
	Atalgojums	13 801 294	8 749 538	1 546 748	1 331 006
	Preces un pakalpojumi	87 655 018	96 313 856	79 824 131	497 943 286
	Subsīdijas, dotācijas un sociālie pabalsti	42 174 524	68 617 259	15 080 797	25 653 383
	Subsīdijas un dotācijas	42 174 524	68 617 259	15 080 797	25 653 383
	Uzturēšanas izdevumu transferti	13 169 723	0	0	0
	Valsts budžeta uzturēšanas izdevumu transferti	14 228	0	0	0
	Valsts budžeta uzturēšanas izdevumu transferti no valsts pamatbudžeta uz valsts speciālo budžetu	14 228	0	0	0
	Valsts budžeta uzturēšanas izdevumu transferti citiem budžetiem noteiktam mērķim	13 146 566	0	0	0

	Vispārējā kārtībā sadalāmā dotācija no vispārējiem ieņēmumiem	363 047	1 372 836	0	0
	Izdevumi – kopā	363 047	1 372 836	0	0
	Uzturēšanas izdevumi	340 423	1 372 836	0	0
	Kārtējie izdevumi	340 423	1 372 836	0	0
	Atlīdzība	164 470	452 523	0	0
	Atalgojums	132 541	364 674	0	0
	Preces un pakalpojumi	175 953	920 313	0	0
	Kapitālie izdevumi	22 624	0	0	0
	Pamatkapitāla veidošana	22 624	0	0	0
	03 Ministru kabinets				
	0600000000 Citas ilgtermiņa saistības				
	Resursi izdevumu segšanai	2 574 180	25 499	0	0
	Dotācija no vispārējiem ieņēmumiem	2 574 180	25 499	0	0
	Vispārējā kārtībā sadalāmā dotācija no vispārējiem ieņēmumiem	2 574 180	25 499	0	0
	Izdevumi – kopā	2 574 180	25 499	0	0
	Uzturēšanas izdevumi	1 079 041	25 499	0	0
	Kārtējie izdevumi	1 079 041	25 499	0	0
	Atlīdzība	227 761	23 169	0	0
	Atalgojums	182 229	17 888	0	0
	Preces un pakalpojumi	851 280	2 330	0	0
	Kapitālie izdevumi	1 495 139	0	0	0
	Pamatkapitāla veidošana	1 495 139	0	0	0
	Ministru kabineta darbības nodrošināšana, valsts pārvaldes politika				
01.00.00	0600000000 Citas ilgtermiņa saistības				
	Resursi izdevumu segšanai	517	0	0	0
	Dotācija no vispārējiem ieņēmumiem	517	0	0	0
	Vispārējā kārtībā sadalāmā dotācija no vispārējiem ieņēmumiem	517	0	0	0
	Izdevumi – kopā	517	0	0	0
	Uzturēšanas izdevumi	517	0	0	0
	Kārtējie izdevumi	517	0	0	0
	Preces un pakalpojumi	517	0	0	0
	Latvijas Nacionālā euro ieviešanas plāna pasākumi				
	Resursi izdevumu segšanai	517	0	0	0
	Dotācija no vispārējiem ieņēmumiem	517	0	0	0
	Vispārējā kārtībā sadalāmā dotācija no vispārējiem ieņēmumiem	517	0	0	0
	Izdevumi – kopā	517	0	0	0
	Uzturēšanas izdevumi	517	0	0	0
	Kārtējie izdevumi	517	0	0	0
	Preces un pakalpojumi	517	0	0	0

96.00.00	Latvijas prezidentūras Eiropas Savienības Padomē nodrošināšana 2015. gadā					
	0600000000 Citas ilgtermiņa saistības					
	Resursi izdevumu segšanai	2 573 663	25 499	0	0	
	Dotācija no vispārējiem ieņēmumiem	2 573 663	25 499	0	0	
	Vispārējā kārtībā sadalāmā dotācija no vispārējiem ieņēmumiem	2 573 663	25 499	0	0	
	Izdevumi – kopā	2 573 663	25 499	0	0	
	Uzturēšanas izdevumi	1 078 524	25 499	0	0	
	Kārtējie izdevumi	1 078 524	25 499	0	0	
	Atlīdzība	227 761	23 169	0	0	
	Atalgojums	182 229	17 888	0	0	
	Preces un pakalpojumi	850 763	2 330	0	0	
	Kapitālie izdevumi	1 495 139	0	0	0	
	Pamatkapitāla veidošana	1 495 139	0	0	0	
		Latvijas prezidentūras Eiropas Savienības Padomē nodrošināšana 2015. gadā				
		CIS/00/001				
		Resursi izdevumu segšanai	2 573 663	25 499	0	0
		Dotācija no vispārējiem ieņēmumiem	2 573 663	25 499	0	0
		Vispārējā kārtībā sadalāmā dotācija no vispārējiem ieņēmumiem	2 573 663	25 499	0	0
		Izdevumi – kopā	2 573 663	25 499	0	0
		Uzturēšanas izdevumi	1 078 524	25 499	0	0
Kārtējie izdevumi		1 078 524	25 499	0	0	
Atlīdzība		227 761	23 169	0	0	
Atalgojums		182 229	17 888	0	0	
Preces un pakalpojumi		850 763	2 330	0	0	
Kapitālie izdevumi		1 495 139	0	0	0	
Pamatkapitāla veidošana		1 495 139	0	0	0	
05 Tiesībsarga birojs						
0600000000 Citas ilgtermiņa saistības						
Resursi izdevumu segšanai		70	0	0	0	
Dotācija no vispārējiem ieņēmumiem		70	0	0	0	
Vispārējā kārtībā sadalāmā dotācija no vispārējiem ieņēmumiem		70	0	0	0	
Izdevumi – kopā		70	0	0	0	
Uzturēšanas izdevumi		70	0	0	0	
Kārtējie izdevumi	70	0	0	0		
Preces un pakalpojumi	70	0	0	0		
01.00.00	Tiesībsarga birojs					
	0600000000 Citas ilgtermiņa saistības					
	Resursi izdevumu segšanai	70	0	0	0	
	Dotācija no vispārējiem ieņēmumiem	70	0	0	0	
	Vispārējā kārtībā sadalāmā dotācija no vispārējiem ieņēmumiem	70	0	0	0	
Izdevumi – kopā	70	0	0	0		
Uzturēšanas izdevumi	70	0	0	0		
Kārtējie izdevumi	70	0	0	0		

	Preces un pakalpojumi	70	0	0	0
	Latvijas Nacionālā euro ieviešanas plāna pasākumi	CIS/00/002			
	Resursi izdevumu segšanai	70	0	0	0
	Dotācija no vispārējiem ieņēmumiem	70	0	0	0
	Vispārējā kārtībā sadalāmā dotācija no vispārējiem ieņēmumiem	70	0	0	0
	Izdevumi – kopā	70	0	0	0
	Uzturēšanas izdevumi	70	0	0	0
	Kārtējie izdevumi	70	0	0	0
	Preces un pakalpojumi	70	0	0	0
	08 Sabiedrības integrācijas fonds				
	0600000000 Citas ilgtermiņa saistības				
	Resursi izdevumu segšanai	172	0	0	0
	Dotācija no vispārējiem ieņēmumiem	172	0	0	0
	Vispārējā kārtībā sadalāmā dotācija no vispārējiem ieņēmumiem	172	0	0	0
	Izdevumi – kopā	172	0	0	0
	Uzturēšanas izdevumi	172	0	0	0
	Kārtējie izdevumi	172	0	0	0
	Preces un pakalpojumi	172	0	0	0
01.00.00	Sabiedrības integrācijas fonda vadība				
	0600000000 Citas ilgtermiņa saistības				
	Resursi izdevumu segšanai	172	0	0	0
	Dotācija no vispārējiem ieņēmumiem	172	0	0	0
	Vispārējā kārtībā sadalāmā dotācija no vispārējiem ieņēmumiem	172	0	0	0
	Izdevumi – kopā	172	0	0	0
	Uzturēšanas izdevumi	172	0	0	0
	Kārtējie izdevumi	172	0	0	0
	Preces un pakalpojumi	172	0	0	0
	Latvijas Nacionālā euro ieviešanas plāna pasākumi	CIS/00/002			
	Resursi izdevumu segšanai	172	0	0	0
	Dotācija no vispārējiem ieņēmumiem	172	0	0	0
	Vispārējā kārtībā sadalāmā dotācija no vispārējiem ieņēmumiem	172	0	0	0
	Izdevumi – kopā	172	0	0	0
	Uzturēšanas izdevumi	172	0	0	0
	Kārtējie izdevumi	172	0	0	0
	Preces un pakalpojumi	172	0	0	0
	10 Aizsardzības ministrija				
	0600000000 Citas ilgtermiņa saistības				
	Resursi izdevumu segšanai	22 297 088	43 340 979	41 714 111	15 367 016
	Dotācija no vispārējiem ieņēmumiem	22 297 088	43 340 979	41 714 111	15 367 016
	Vispārējā kārtībā sadalāmā dotācija no vispārējiem ieņēmumiem	22 297 088	43 340 979	41 714 111	15 367 016
	Izdevumi – kopā	22 297 088	43 340 979	41 714 111	15 367 016
	Uzturēšanas izdevumi	18 309 355	39 206 737	35 580 830	0

	Kārtējie izdevumi	18 309 355	39 206 737	35 580 830	0
	Atlidzība	569 408	346 782	0	0
	Atalgojums	295 911	164 771	0	0
	Preces un pakalpojumi	17 739 947	38 859 955	35 580 830	0
	Kapitālie izdevumi	3 987 733	4 134 242	6 133 281	15 367 016
	Pamatkapitāla veidošana	3 987 733	4 134 242	6 133 281	15 367 016
22.00.00	Nacionālie bruņotie spēki				
	0600000000 Citas ilgtermiņa saistības				
	Resursi izdevumu segšanai	17 362 195	38 666 423	36 384 656	0
	Dotācija no vispārējiem ieņēmumiem	17 362 195	38 666 423	36 384 656	0
	Vispārējā kārtībā sadalāmā dotācija no vispārējiem ieņēmumiem	17 362 195	38 666 423	36 384 656	0
	Izdevumi – kopā	17 362 195	38 666 423	36 384 656	0
	Uzturēšanas izdevumi	17 359 876	38 666 423	35 580 830	0
	Kārtējie izdevumi	17 359 876	38 666 423	35 580 830	0
	Preces un pakalpojumi	17 359 876	38 666 423	35 580 830	0
	Kapitālie izdevumi	2 319	0	803 826	0
	Pamatkapitāla veidošana	2 319	0	803 826	0
22.12.00	Nacionālo bruņoto spēku uzturēšana				
	0600000000 Citas ilgtermiņa saistības				
	Resursi izdevumu segšanai	17 362 195	38 666 423	36 384 656	0
	Dotācija no vispārējiem ieņēmumiem	17 362 195	38 666 423	36 384 656	0
	Vispārējā kārtībā sadalāmā dotācija no vispārējiem ieņēmumiem	17 362 195	38 666 423	36 384 656	0
	Izdevumi – kopā	17 362 195	38 666 423	36 384 656	0
	Uzturēšanas izdevumi	17 359 876	38 666 423	35 580 830	0
	Kārtējie izdevumi	17 359 876	38 666 423	35 580 830	0
	Preces un pakalpojumi	17 359 876	38 666 423	35 580 830	0
	Kapitālie izdevumi	2 319	0	803 826	0
	Pamatkapitāla veidošana	2 319	0	803 826	0
	Nacionālo bruņoto spēku ilgtermiņa līgumi		CIS/ AIM/ 001		
	Resursi izdevumu segšanai	16 749 179	38 513 749	36 384 656	0
	Dotācija no vispārējiem ieņēmumiem	16 749 179	38 513 749	36 384 656	0
	Vispārējā kārtībā sadalāmā dotācija no vispārējiem ieņēmumiem	16 749 179	38 513 749	36 384 656	0
	Izdevumi – kopā	16 749 179	38 513 749	36 384 656	0
	Uzturēšanas izdevumi	16 749 179	38 513 749	35 580 830	0
	Kārtējie izdevumi	16 749 179	38 513 749	35 580 830	0
	Preces un pakalpojumi	16 749 179	38 513 749	35 580 830	0
	Kapitālie izdevumi	0	0	803 826	0
	Pamatkapitāla veidošana	0	0	803 826	0
	Operāciju vadības nodrošināšana gaisa telpas patrulēšanai Baltijas valstu gaisa telpā		CIS/ AIM/ 005		
	Resursi izdevumu segšanai	607 851	152 674	0	0
	Dotācija no vispārējiem ieņēmumiem	607 851	152 674	0	0
	Vispārējā kārtībā sadalāmā dotācija no vispārējiem ieņēmumiem	607 851	152 674	0	0
	Izdevumi – kopā	607 851	152 674	0	0
	Uzturēšanas izdevumi	607 851	152 674	0	0

	Kārtējie izdevumi	607 851	152 674	0	0
	Preces un pakalpojumi	607 851	152 674	0	0
	Latvijas Nacionālā euro ieviešanas plāna pasākumi	CIS/00/002			
	Resursi izdevumu segšanai	5 165	0	0	0
	Dotācija no vispārējiem ieņēmumiem	5 165	0	0	0
	Vispārējā kārtībā sadalāmā dotācija no vispārējiem ieņēmumiem	5 165	0	0	0
	Izdevumi – kopā	5 165	0	0	0
	Uzturēšanas izdevumi	2 846	0	0	0
	Kārtējie izdevumi	2 846	0	0	0
	Preces un pakalpojumi	2 846	0	0	0
	Kapitālie izdevumi	2 319	0	0	0
	Pamatkapitāla veidošana	2 319	0	0	0
28.00.00	Ģeodēzija un kartogrāfija				
	0600000000 Citas ilgtermiņa saistības				
	Resursi izdevumu segšanai	324 234	188 771	0	0
	Dotācija no vispārējiem ieņēmumiem	324 234	188 771	0	0
	Vispārējā kārtībā sadalāmā dotācija no vispārējiem ieņēmumiem	324 234	188 771	0	0
	Izdevumi – kopā	324 234	188 771	0	0
	Uzturēšanas izdevumi	324 234	188 771	0	0
	Kārtējie izdevumi	324 234	188 771	0	0
	Atlīdzība	196 119	116 042	0	0
	Atalgojums	158 045	93 515	0	0
	Preces un pakalpojumi	128 115	72 729	0	0
	Latvijas Republikas un Krievijas Federācijas valsts robežas demarkācija	CIS/AIM/002			
	Resursi izdevumu segšanai	324 234	188 771	0	0
	Dotācija no vispārējiem ieņēmumiem	324 234	188 771	0	0
	Vispārējā kārtībā sadalāmā dotācija no vispārējiem ieņēmumiem	324 234	188 771	0	0
	Izdevumi – kopā	324 234	188 771	0	0
	Uzturēšanas izdevumi	324 234	188 771	0	0
	Kārtējie izdevumi	324 234	188 771	0	0
	Atlīdzība	196 119	116 042	0	0
	Atalgojums	158 045	93 515	0	0
	Preces un pakalpojumi	128 115	72 729	0	0
33.00.00	Aizsardzības īpašumu pārvaldīšana				
	0600000000 Citas ilgtermiņa saistības				
	Resursi izdevumu segšanai	3 985 414	4 134 242	5 329 455	15 367 016
	Dotācija no vispārējiem ieņēmumiem	3 985 414	4 134 242	5 329 455	15 367 016
	Vispārējā kārtībā sadalāmā dotācija no vispārējiem ieņēmumiem	3 985 414	4 134 242	5 329 455	15 367 016
	Izdevumi – kopā	3 985 414	4 134 242	5 329 455	15 367 016
	Kapitālie izdevumi	3 985 414	4 134 242	5 329 455	15 367 016
	Pamatkapitāla veidošana	3 985 414	4 134 242	5 329 455	15 367 016
	Nacionālo bruņoto spēku infrastruktūras atjaunošana	CIS/AIM/007			
	Resursi izdevumu segšanai	3 985 414	4 134 242	5 329 455	15 367 016

01.00.00	Diplomātisko un konsulāro misiju nodrošinājums				
	0600000000 Citas ilgtermiņa saistības				
	Resursi izdevumu segšanai	900 381	900 381	900 381	8 112 166
	Dotācija no vispārējiem ieņēmumiem	900 381	900 381	900 381	8 112 166
	Vispārējā kārtībā sadalāmā dotācija no vispārējiem ieņēmumiem	900 381	900 381	900 381	8 112 166
	Izdevumi – kopā	900 381	900 381	900 381	8 112 166
	Uzturēšanas izdevumi	900 381	900 381	900 381	8 112 166
	Kārtējie izdevumi	900 381	900 381	900 381	8 112 166
	Preces un pakalpojumi	900 381	900 381	900 381	8 112 166
01.04.00	Diplomātiskās misijas ārvalstīs				
	0600000000 Citas ilgtermiņa saistības				
	Resursi izdevumu segšanai	686 950	686 950	686 950	8 112 166
	Dotācija no vispārējiem ieņēmumiem	686 950	686 950	686 950	8 112 166
	Vispārējā kārtībā sadalāmā dotācija no vispārējiem ieņēmumiem	686 950	686 950	686 950	8 112 166
	Izdevumi – kopā	686 950	686 950	686 950	8 112 166
	Uzturēšanas izdevumi	686 950	686 950	686 950	8 112 166
	Kārtējie izdevumi	686 950	686 950	686 950	8 112 166
	Preces un pakalpojumi	686 950	686 950	686 950	8 112 166
		CIS/			
	Ēkas piebūve LR vēstniecībai Dānijā	AM/			
		002			
	Resursi izdevumu segšanai	24 788	24 788	24 788	166 224
	Dotācija no vispārējiem ieņēmumiem	24 788	24 788	24 788	166 224
	Vispārējā kārtībā sadalāmā dotācija no vispārējiem ieņēmumiem	24 788	24 788	24 788	166 224
	Izdevumi – kopā	24 788	24 788	24 788	166 224
	Uzturēšanas izdevumi	24 788	24 788	24 788	166 224
	Kārtējie izdevumi	24 788	24 788	24 788	166 224
	Preces un pakalpojumi	24 788	24 788	24 788	166 224
		CIS/			
	LR PP ES ēkas Beļģijas Karalistē uzturēšana	AM/			
		004			
	Resursi izdevumu segšanai	662 162	662 162	662 162	7 945 942
	Dotācija no vispārējiem ieņēmumiem	662 162	662 162	662 162	7 945 942
	Vispārējā kārtībā sadalāmā dotācija no vispārējiem ieņēmumiem	662 162	662 162	662 162	7 945 942
	Izdevumi – kopā	662 162	662 162	662 162	7 945 942
	Uzturēšanas izdevumi	662 162	662 162	662 162	7 945 942
	Kārtējie izdevumi	662 162	662 162	662 162	7 945 942
	Preces un pakalpojumi	662 162	662 162	662 162	7 945 942
01.06.00	Konsulārais nodrošinājums				
	0600000000 Citas ilgtermiņa saistības				
	Resursi izdevumu segšanai	213 431	213 431	213 431	0
	Dotācija no vispārējiem ieņēmumiem	213 431	213 431	213 431	0
	Vispārējā kārtībā sadalāmā dotācija no vispārējiem ieņēmumiem	213 431	213 431	213 431	0
	Izdevumi – kopā	213 431	213 431	213 431	0
	Uzturēšanas izdevumi	213 431	213 431	213 431	0

	Kārtējie izdevumi	213 431	213 431	213 431	0
	Preces un pakalpojumi	213 431	213 431	213 431	0
	LR vīzu ielīmju iegāde	CIS/ AM/ 005			
	Resursi izdevumu segšanai	213 431	213 431	213 431	0
	Dotācija no vispārējiem ieņēmumiem	213 431	213 431	213 431	0
	Vispārējā kārtībā sadalāmā dotācija no vispārējiem ieņēmumiem	213 431	213 431	213 431	0
	Izdevumi – kopā	213 431	213 431	213 431	0
	Uzturēšanas izdevumi	213 431	213 431	213 431	0
	Kārtējie izdevumi	213 431	213 431	213 431	0
	Preces un pakalpojumi	213 431	213 431	213 431	0
96.00.00	Latvijas prezidentūras Eiropas Savienības Padomē nodrošināšana 2015. gadā				
	0600000000 Citas ilgtermiņa saistības				
	Resursi izdevumu segšanai	24 357 493	10 394 833	0	0
	Dotācija no vispārējiem ieņēmumiem	24 357 493	10 394 833	0	0
	Vispārējā kārtībā sadalāmā dotācija no vispārējiem ieņēmumiem	24 357 493	10 394 833	0	0
	Izdevumi – kopā	24 357 493	10 394 833	0	0
	Uzturēšanas izdevumi	21 573 058	10 394 833	0	0
	Kārtējie izdevumi	21 573 058	10 394 833	0	0
	Atlīdzība	9 974 404	8 119 506	0	0
	Atalgojums	5 974 534	4 454 650	0	0
	Preces un pakalpojumi	11 598 654	2 275 327	0	0
	Kapitālie izdevumi	2 784 435	0	0	0
	Pamatkapitāla veidošana	2 784 435	0	0	0
96.01.00	Latvijas prezidentūras Eiropas Savienības Padomē sekretariāta darbības nodrošināšana				
	0600000000 Citas ilgtermiņa saistības				
	Resursi izdevumu segšanai	1 807 546	1 698 357	0	0
	Dotācija no vispārējiem ieņēmumiem	1 807 546	1 698 357	0	0
	Vispārējā kārtībā sadalāmā dotācija no vispārējiem ieņēmumiem	1 807 546	1 698 357	0	0
	Izdevumi – kopā	1 807 546	1 698 357	0	0
	Uzturēšanas izdevumi	1 771 249	1 698 357	0	0
	Kārtējie izdevumi	1 771 249	1 698 357	0	0
	Atlīdzība	1 351 783	1 351 783	0	0
	Atalgojums	1 063 999	1 063 999	0	0
	Preces un pakalpojumi	419 466	346 574	0	0
	Kapitālie izdevumi	36 297	0	0	0
	Pamatkapitāla veidošana	36 297	0	0	0
	Latvijas prezidentūras Eiropas Savienības Padomē nodrošināšana 2015. gadā	CIS/ 00/001			
	Resursi izdevumu segšanai	1 807 546	1 698 357	0	0
	Dotācija no vispārējiem ieņēmumiem	1 807 546	1 698 357	0	0
	Vispārējā kārtībā sadalāmā dotācija no vispārējiem ieņēmumiem	1 807 546	1 698 357	0	0

	Izdevumi – kopā	1 807 546	1 698 357	0	0
	Uzturēšanas izdevumi	1 771 249	1 698 357	0	0
	Kārtējie izdevumi	1 771 249	1 698 357	0	0
	Atlīdzība	1 351 783	1 351 783	0	0
	Atalgojums	1 063 999	1 063 999	0	0
	Preces un pakalpojumi	419 466	346 574	0	0
	Kapitālie izdevumi	36 297	0	0	0
	Pamatkapitāla veidošana	36 297	0	0	0
96.02.00	Latvijas prezidentūras Eiropas Savienības Padomē nodrošināšana (centralizētie pasākumi)				
	0600000000 Citas ilgtermiņa saistības				
	Resursi izdevumu segšanai	7 295 042	0	0	0
	Dotācija no vispārējiem ieņēmumiem	7 295 042	0	0	0
	Vispārējā kārtībā sadalāmā dotācija no vispārējiem ieņēmumiem	7 295 042	0	0	0
	Izdevumi – kopā	7 295 042	0	0	0
	Uzturēšanas izdevumi	5 172 931	0	0	0
	Kārtējie izdevumi	5 172 931	0	0	0
	Atlīdzība	33 900	0	0	0
	Atalgojums	27 319	0	0	0
	Preces un pakalpojumi	5 139 031	0	0	0
	Kapitālie izdevumi	2 122 111	0	0	0
	Pamatkapitāla veidošana	2 122 111	0	0	0
	Latvijas prezidentūras Eiropas Savienības Padomē nodrošināšana 2015. gadā				
	Resursi izdevumu segšanai	7 295 042	0	0	0
	Dotācija no vispārējiem ieņēmumiem	7 295 042	0	0	0
	Vispārējā kārtībā sadalāmā dotācija no vispārējiem ieņēmumiem	7 295 042	0	0	0
	Izdevumi – kopā	7 295 042	0	0	0
	Uzturēšanas izdevumi	5 172 931	0	0	0
	Kārtējie izdevumi	5 172 931	0	0	0
	Atlīdzība	33 900	0	0	0
	Atalgojums	27 319	0	0	0
	Preces un pakalpojumi	5 139 031	0	0	0
	Kapitālie izdevumi	2 122 111	0	0	0
	Pamatkapitāla veidošana	2 122 111	0	0	0
96.03.00	Latvijas prezidentūras Eiropas Savienības Padomē nodrošināšana (ministrijas pasākumi)				
	0600000000 Citas ilgtermiņa saistības				
	Resursi izdevumu segšanai	14 943 072	8 677 392	0	0
	Dotācija no vispārējiem ieņēmumiem	14 943 072	8 677 392	0	0
	Vispārējā kārtībā sadalāmā dotācija no vispārējiem ieņēmumiem	14 943 072	8 677 392	0	0
	Izdevumi – kopā	14 943 072	8 677 392	0	0
	Uzturēšanas izdevumi	14 404 267	8 677 392	0	0
	Kārtējie izdevumi	14 404 267	8 677 392	0	0
	Atlīdzība	8 559 142	6 750 467	0	0
	Atalgojums	4 859 380	3 376 746	0	0

	Preces un pakalpojumi	5 845 125	1 926 925	0	0
	Kapitālie izdevumi	538 805	0	0	0
	Pamatkapitāla veidošana	538 805	0	0	0
	Latvijas prezidentūras Eiropas Savienības Padomē nodrošināšana 2015. gadā				
	Resursi izdevumu segšanai	14 943 072	8 677 392	0	0
	Dotācija no vispārējiem ieņēmumiem	14 943 072	8 677 392	0	0
	Vispārējā kārtībā sadalāmā dotācija no vispārējiem ieņēmumiem	14 943 072	8 677 392	0	0
	Izdevumi – kopā	14 943 072	8 677 392	0	0
	Uzturēšanas izdevumi	14 404 267	8 677 392	0	0
	Kārtējie izdevumi	14 404 267	8 677 392	0	0
	Atlīdzība	8 559 142	6 750 467	0	0
	Atalgojums	4 859 380	3 376 746	0	0
	Preces un pakalpojumi	5 845 125	1 926 925	0	0
	Kapitālie izdevumi	538 805	0	0	0
	Pamatkapitāla veidošana	538 805	0	0	0
96.04.00	Latvijas prezidentūras Eiropas Savienības Padomē nodrošināšana (Latvijas institūta pasākumi)				
	0600000000 Citas ilgtermiņa saistības				
	Resursi izdevumu segšanai	311 833	19 084	0	0
	Dotācija no vispārējiem ieņēmumiem	311 833	19 084	0	0
	Vispārējā kārtībā sadalāmā dotācija no vispārējiem ieņēmumiem	311 833	19 084	0	0
	Izdevumi – kopā	311 833	19 084	0	0
	Uzturēšanas izdevumi	224 611	19 084	0	0
	Kārtējie izdevumi	224 611	19 084	0	0
	Atlīdzība	29 579	17 256	0	0
	Atalgojums	23 836	13 905	0	0
	Preces un pakalpojumi	195 032	1 828	0	0
	Kapitālie izdevumi	87 222	0	0	0
	Pamatkapitāla veidošana	87 222	0	0	0
	Latvijas prezidentūras Eiropas Savienības Padomē nodrošināšana 2015. gadā				
	Resursi izdevumu segšanai	311 833	19 084	0	0
	Dotācija no vispārējiem ieņēmumiem	311 833	19 084	0	0
	Vispārējā kārtībā sadalāmā dotācija no vispārējiem ieņēmumiem	311 833	19 084	0	0
	Izdevumi – kopā	311 833	19 084	0	0
	Uzturēšanas izdevumi	224 611	19 084	0	0
	Kārtējie izdevumi	224 611	19 084	0	0
	Atlīdzība	29 579	17 256	0	0
	Atalgojums	23 836	13 905	0	0
	Preces un pakalpojumi	195 032	1 828	0	0
	Kapitālie izdevumi	87 222	0	0	0
	Pamatkapitāla veidošana	87 222	0	0	0

97.00.00	Nozaru vadība un politikas plānošana				
	0600000000 Citas ilgtermiņa saistības				
	Resursi izdevumu segšanai	2 349 019	2 349 019	2 322 135	25 231 373
	Dotācija no vispārējiem ieņēmumiem	2 349 019	2 349 019	2 322 135	25 231 373
	Vispārējā kārtībā sadalāmā dotācija no vispārējiem ieņēmumiem	2 349 019	2 349 019	2 322 135	25 231 373
	Izdevumi – kopā	2 349 019	2 349 019	2 322 135	25 231 373
	Uzturēšanas izdevumi	2 349 019	2 349 019	2 322 135	25 231 373
	Kārtējie izdevumi	2 349 019	2 349 019	2 322 135	25 231 373
	Preces un pakalpojumi	2 349 019	2 349 019	2 322 135	25 231 373
	Ārlietu ministrijas telpu īre Rīgā, K.Valdemāra ielā 3				
			CIS/AM/001		
	Resursi izdevumu segšanai	2 322 135	2 322 135	2 322 135	25 231 373
	Dotācija no vispārējiem ieņēmumiem	2 322 135	2 322 135	2 322 135	25 231 373
	Vispārējā kārtībā sadalāmā dotācija no vispārējiem ieņēmumiem	2 322 135	2 322 135	2 322 135	25 231 373
	Izdevumi – kopā	2 322 135	2 322 135	2 322 135	25 231 373
	Uzturēšanas izdevumi	2 322 135	2 322 135	2 322 135	25 231 373
	Kārtējie izdevumi	2 322 135	2 322 135	2 322 135	25 231 373
	Preces un pakalpojumi	2 322 135	2 322 135	2 322 135	25 231 373
	Latvijas Republikas un Krievijas Federācijas valsts robežas demarkācija				
			CIS/AM/006		
	Resursi izdevumu segšanai	26 884	26 884	0	0
	Dotācija no vispārējiem ieņēmumiem	26 884	26 884	0	0
	Vispārējā kārtībā sadalāmā dotācija no vispārējiem ieņēmumiem	26 884	26 884	0	0
	Izdevumi – kopā	26 884	26 884	0	0
	Uzturēšanas izdevumi	26 884	26 884	0	0
	Kārtējie izdevumi	26 884	26 884	0	0
	Preces un pakalpojumi	26 884	26 884	0	0
	12 Ekonomikas ministrija				
	0600000000 Citas ilgtermiņa saistības				
	Resursi izdevumu segšanai	7 200 740	7 990 268	2 687 912	2 522 005
	Dotācija no vispārējiem ieņēmumiem	7 200 740	7 990 268	2 687 912	2 522 005
	Vispārējā kārtībā sadalāmā dotācija no vispārējiem ieņēmumiem	7 200 740	7 990 268	2 687 912	2 522 005
	Izdevumi – kopā	7 200 740	7 990 268	2 687 912	2 522 005
	Uzturēšanas izdevumi	7 137 849	7 990 268	2 687 912	2 522 005
	Kārtējie izdevumi	7 098 407	7 990 268	2 687 912	2 522 005
	Atlīdzība	3 399 962	2 843 121	1 770 599	1 758 352
	Atalgojums	2 007 651	1 666 798	1 285 283	1 275 414
	Preces un pakalpojumi	3 698 445	5 147 147	917 313	763 653
	Subsīdijas, dotācijas un sociālie pabalsti	39 442	0	0	0
	Subsīdijas un dotācijas	39 442	0	0	0
	Kapitālie izdevumi	62 891	0	0	0
	Pamatkapitāla veidošana	62 891	0	0	0

24.00.00	Statistiskās informācijas nodrošināšana				
	0600000000 Citas ilgtermiņa saistības				
	Resursi izdevumu segšanai	2 531 752	2 522 005	2 522 005	2 522 005
	Dotācija no vispārējiem ieņēmumiem	2 531 752	2 522 005	2 522 005	2 522 005
	Vispārējā kārtībā sadalāmā dotācija no vispārējiem ieņēmumiem	2 531 752	2 522 005	2 522 005	2 522 005
	Izdevumi – kopā	2 531 752	2 522 005	2 522 005	2 522 005
	Uzturēšanas izdevumi	2 531 752	2 522 005	2 522 005	2 522 005
	Kārtējie izdevumi	2 531 752	2 522 005	2 522 005	2 522 005
	Atlīdzība	1 698 463	1 758 352	1 758 352	1 758 352
	Atalgojums	1 323 059	1 275 414	1 275 414	1 275 414
	Preces un pakalpojumi	833 289	763 653	763 653	763 653
	Saistības, kas pārņemtas no Phare projektiem	CIS/EM/001			
	Resursi izdevumu segšanai	2 522 005	2 522 005	2 522 005	2 522 005
	Dotācija no vispārējiem ieņēmumiem	2 522 005	2 522 005	2 522 005	2 522 005
	Vispārējā kārtībā sadalāmā dotācija no vispārējiem ieņēmumiem	2 522 005	2 522 005	2 522 005	2 522 005
	Izdevumi – kopā	2 522 005	2 522 005	2 522 005	2 522 005
	Uzturēšanas izdevumi	2 522 005	2 522 005	2 522 005	2 522 005
	Kārtējie izdevumi	2 522 005	2 522 005	2 522 005	2 522 005
	Atlīdzība	1 694 226	1 758 352	1 758 352	1 758 352
	Atalgojums	1 319 644	1 275 414	1 275 414	1 275 414
	Preces un pakalpojumi	827 779	763 653	763 653	763 653
	Latvijas Nacionālā euro ieviešanas plāna pasākumi	CIS/00/002			
	Resursi izdevumu segšanai	9 747	0	0	0
	Dotācija no vispārējiem ieņēmumiem	9 747	0	0	0
	Vispārējā kārtībā sadalāmā dotācija no vispārējiem ieņēmumiem	9 747	0	0	0
	Izdevumi – kopā	9 747	0	0	0
	Uzturēšanas izdevumi	9 747	0	0	0
Kārtējie izdevumi	9 747	0	0	0	
Atlīdzība	4 237	0	0	0	
Atalgojums	3 415	0	0	0	
Preces un pakalpojumi	5 510	0	0	0	
26.00.00	Godīgas konkurences nodrošināšana, iekšējā tirgus un patērētāju tiesību aizsardzība				
	0600000000 Citas ilgtermiņa saistības				
	Resursi izdevumu segšanai	156 819	0	0	0
	Dotācija no vispārējiem ieņēmumiem	156 819	0	0	0
	Vispārējā kārtībā sadalāmā dotācija no vispārējiem ieņēmumiem	156 819	0	0	0
	Izdevumi – kopā	156 819	0	0	0
	Uzturēšanas izdevumi	156 819	0	0	0
	Kārtējie izdevumi	117 377	0	0	0
	Atlīdzība	93 844	0	0	0
	Atalgojums	74 722	0	0	0
	Preces un pakalpojumi	23 533	0	0	0

	Subsīdijas, dotācijas un sociālie pabalsti	39 442	0	0	0
	Subsīdijas un dotācijas	39 442	0	0	0
26.01.00	Iekšējais tirgus un patērētāju tiesību aizsardzība				
	0600000000 Citas ilgtermiņa saistības				
	Resursi izdevumu segšanai	135 429	0	0	0
	Dotācija no vispārējiem ieņēmumiem	135 429	0	0	0
	Vispārējā kārtībā sadalāmā dotācija no vispārējiem ieņēmumiem	135 429	0	0	0
	Izdevumi – kopā	135 429	0	0	0
	Uzturēšanas izdevumi	135 429	0	0	0
	Kārtējie izdevumi	95 987	0	0	0
	Atlīdzība	72 454	0	0	0
	Atalgojums	57 484	0	0	0
	Preces un pakalpojumi	23 533	0	0	0
	Subsīdijas, dotācijas un sociālie pabalsti	39 442	0	0	0
	Subsīdijas un dotācijas	39 442	0	0	0
	Latvijas Nacionālā euro ieviešanas plāna pasākumi				
	Resursi izdevumu segšanai	135 429	0	0	0
	Dotācija no vispārējiem ieņēmumiem	135 429	0	0	0
	Vispārējā kārtībā sadalāmā dotācija no vispārējiem ieņēmumiem	135 429	0	0	0
	Izdevumi – kopā	135 429	0	0	0
	Uzturēšanas izdevumi	135 429	0	0	0
	Kārtējie izdevumi	95 987	0	0	0
	Atlīdzība	72 454	0	0	0
	Atalgojums	57 484	0	0	0
	Preces un pakalpojumi	23 533	0	0	0
	Subsīdijas, dotācijas un sociālie pabalsti	39 442	0	0	0
	Subsīdijas un dotācijas	39 442	0	0	0
26.02.00	Konkurences politikas ieviešana				
	0600000000 Citas ilgtermiņa saistības				
	Resursi izdevumu segšanai	21 390	0	0	0
	Dotācija no vispārējiem ieņēmumiem	21 390	0	0	0
	Vispārējā kārtībā sadalāmā dotācija no vispārējiem ieņēmumiem	21 390	0	0	0
	Izdevumi – kopā	21 390	0	0	0
	Uzturēšanas izdevumi	21 390	0	0	0
	Kārtējie izdevumi	21 390	0	0	0
	Atlīdzība	21 390	0	0	0
	Atalgojums	17 238	0	0	0
	Latvijas Nacionālā euro ieviešanas plāna pasākumi				
	Resursi izdevumu segšanai	21 390	0	0	0
	Dotācija no vispārējiem ieņēmumiem	21 390	0	0	0
	Vispārējā kārtībā sadalāmā dotācija no vispārējiem ieņēmumiem	21 390	0	0	0

	Izdevumi – kopā	21 390	0	0	0
	Uzturēšanas izdevumi	21 390	0	0	0
	Kārtējie izdevumi	21 390	0	0	0
	Atlīdzība	21 390	0	0	0
	Atalgojums	17 238	0	0	0
27.00.00	Valsts atbalsta politikas ieviešana				
	0600000000 Citas ilgtermiņa saistības				
	Resursi izdevumu segšanai	1 264	0	0	0
	Dotācija no vispārējiem ieņēmumiem	1 264	0	0	0
	Vispārējā kārtībā sadalāmā dotācija no vispārējiem ieņēmumiem	1 264	0	0	0
	Izdevumi – kopā	1 264	0	0	0
	Uzturēšanas izdevumi	1 264	0	0	0
	Kārtējie izdevumi	1 264	0	0	0
	Preces un pakalpojumi	1 264	0	0	0
	Latvijas Nacionālā euro ieviešanas plāna pasākumi				
	Resursi izdevumu segšanai	1 264	0	0	0
	Dotācija no vispārējiem ieņēmumiem	1 264	0	0	0
	Vispārējā kārtībā sadalāmā dotācija no vispārējiem ieņēmumiem	1 264	0	0	0
	Izdevumi – kopā	1 264	0	0	0
	Uzturēšanas izdevumi	1 264	0	0	0
	Kārtējie izdevumi	1 264	0	0	0
	Preces un pakalpojumi	1 264	0	0	0
28.00.00	Ārējās ekonomiskās politikas ieviešana				
	0600000000 Citas ilgtermiņa saistības				
	Resursi izdevumu segšanai	1 333 231	3 941 355	165 907	0
	Dotācija no vispārējiem ieņēmumiem	1 333 231	3 941 355	165 907	0
	Vispārējā kārtībā sadalāmā dotācija no vispārējiem ieņēmumiem	1 333 231	3 941 355	165 907	0
	Izdevumi – kopā	1 333 231	3 941 355	165 907	0
	Uzturēšanas izdevumi	1 333 231	3 941 355	165 907	0
	Kārtējie izdevumi	1 333 231	3 941 355	165 907	0
	Atlīdzība	45 067	65 640	12 247	0
	Atalgojums	36 317	52 897	9 869	0
	Preces un pakalpojumi	1 288 164	3 875 715	153 660	0
	Latvijas dalības nodrošināšana Expo Milano 2015 izstādē Milānā, Itālijā				
	Resursi izdevumu segšanai	1 333 231	3 941 355	165 907	0
	Dotācija no vispārējiem ieņēmumiem	1 333 231	3 941 355	165 907	0
	Vispārējā kārtībā sadalāmā dotācija no vispārējiem ieņēmumiem	1 333 231	3 941 355	165 907	0
	Izdevumi – kopā	1 333 231	3 941 355	165 907	0
	Uzturēšanas izdevumi	1 333 231	3 941 355	165 907	0
	Kārtējie izdevumi	1 333 231	3 941 355	165 907	0
	Atlīdzība	45 067	65 640	12 247	0
	Atalgojums	36 317	52 897	9 869	0
	Preces un pakalpojumi	1 288 164	3 875 715	153 660	0

96.00.00	Latvijas prezidentūras Eiropas Savienības Padomē nodrošināšana				
	2015. gadā				
	0600000000 Citas ilgtermiņa saistības				
	Resursi izdevumu segšanai	3 109 595	1 526 908	0	0
	Dotācija no vispārējiem ieņēmumiem	3 109 595	1 526 908	0	0
	Vispārējā kārtībā sadalāmā dotācija no vispārējiem ieņēmumiem	3 109 595	1 526 908	0	0
	Izdevumi – kopā	3 109 595	1 526 908	0	0
	Uzturēšanas izdevumi	3 046 704	1 526 908	0	0
	Kārtējie izdevumi	3 046 704	1 526 908	0	0
	Atlīdzība	1 562 588	1 019 129	0	0
	Atalgojums	573 553	338 487	0	0
	Preces un pakalpojumi	1 484 116	507 779	0	0
	Kapitālie izdevumi	62 891	0	0	0
	Pamatkapitāla veidošana	62 891	0	0	0
	Latvijas prezidentūras Eiropas Savienības Padomē nodrošināšana	CIS/			
	2015. gadā	00/001			
	Resursi izdevumu segšanai	3 109 595	1 526 908	0	0
	Dotācija no vispārējiem ieņēmumiem	3 109 595	1 526 908	0	0
	Vispārējā kārtībā sadalāmā dotācija no vispārējiem ieņēmumiem	3 109 595	1 526 908	0	0
	Izdevumi – kopā	3 109 595	1 526 908	0	0
Uzturēšanas izdevumi	3 046 704	1 526 908	0	0	
Kārtējie izdevumi	3 046 704	1 526 908	0	0	
Atlīdzība	1 562 588	1 019 129	0	0	
Atalgojums	573 553	338 487	0	0	
Preces un pakalpojumi	1 484 116	507 779	0	0	
Kapitālie izdevumi	62 891	0	0	0	
Pamatkapitāla veidošana	62 891	0	0	0	
97.00.00	Nozaru vadība un politikas plānošana				
	0600000000 Citas ilgtermiņa saistības				
	Resursi izdevumu segšanai	68 079	0	0	0
	Dotācija no vispārējiem ieņēmumiem	68 079	0	0	0
	Vispārējā kārtībā sadalāmā dotācija no vispārējiem ieņēmumiem	68 079	0	0	0
	Izdevumi – kopā	68 079	0	0	0
	Uzturēšanas izdevumi	68 079	0	0	0
	Kārtējie izdevumi	68 079	0	0	0
	Preces un pakalpojumi	68 079	0	0	0
	Latvijas Nacionālā euro ieviešanas plāna pasākumi	CIS/			
	Resursi izdevumu segšanai	68 079	0	0	0
	Dotācija no vispārējiem ieņēmumiem	68 079	0	0	0
	Vispārējā kārtībā sadalāmā dotācija no vispārējiem ieņēmumiem	68 079	0	0	0
	Izdevumi – kopā	68 079	0	0	0
	Uzturēšanas izdevumi	68 079	0	0	0
	Kārtējie izdevumi	68 079	0	0	0
	Preces un pakalpojumi	68 079	0	0	0

13 Finanšu ministrija					
0600000000 Citas ilgtermiņa saistības					
	Resursi izdevumu segšanai	21 572 652	37 499 267	43 639 674	221 478 700
	Dotācija no vispārējiem ieņēmumiem	21 572 652	37 499 267	43 639 674	221 478 700
	Vispārējā kārtībā sadalāmā dotācija no vispārējiem ieņēmumiem	21 572 652	37 499 267	43 639 674	221 478 700
	Izdevumi – kopā	21 572 652	37 499 267	43 639 674	221 478 700
	Uzturēšanas izdevumi	9 081 984	8 527 342	7 748 893	209 490 906
	Kārtējie izdevumi	9 077 000	8 527 342	7 748 893	209 490 906
	Atlīdzība	1 039 062	573 106	0	0
	Atalgojums	628 128	301 117	0	0
	Preces un pakalpojumi	8 037 938	7 954 236	7 748 893	209 490 906
	Subsidijas, dotācijas un sociālie pabalsti	4 984	0	0	0
	Subsidijas un dotācijas	4 984	0	0	0
	Kapitālie izdevumi	12 490 668	28 971 925	35 890 781	11 987 794
	Pamatkapitāla veidošana	12 490 668	28 971 925	35 890 781	11 987 794
31.00.00	Budžeta izpilde un valsts parāda vadība				
	0600000000 Citas ilgtermiņa saistības				
	Resursi izdevumu segšanai	5 069	0	0	0
	Dotācija no vispārējiem ieņēmumiem	5 069	0	0	0
	Vispārējā kārtībā sadalāmā dotācija no vispārējiem ieņēmumiem	5 069	0	0	0
	Izdevumi – kopā	5 069	0	0	0
	Uzturēšanas izdevumi	5 069	0	0	0
	Kārtējie izdevumi	5 069	0	0	0
	Atlīdzība	5 069	0	0	0
	Atalgojums	4 085	0	0	0
31.01.00	Budžeta izpilde				
	0600000000 Citas ilgtermiņa saistības				
	Resursi izdevumu segšanai	5 069	0	0	0
	Dotācija no vispārējiem ieņēmumiem	5 069	0	0	0
	Vispārējā kārtībā sadalāmā dotācija no vispārējiem ieņēmumiem	5 069	0	0	0
	Izdevumi – kopā	5 069	0	0	0
	Uzturēšanas izdevumi	5 069	0	0	0
	Kārtējie izdevumi	5 069	0	0	0
	Atlīdzība	5 069	0	0	0
	Atalgojums	4 085	0	0	0
	Latvijas Nacionālā euro ieviešanas plāna pasākumi				
	Resursi izdevumu segšanai	5 069	0	0	0
	Dotācija no vispārējiem ieņēmumiem	5 069	0	0	0
	Vispārējā kārtībā sadalāmā dotācija no vispārējiem ieņēmumiem	5 069	0	0	0

 CIS/
00/002

	Izdevumi – kopā	5 069	0	0	0
	Uzturēšanas izdevumi	5 069	0	0	0
	Kārtējie izdevumi	5 069	0	0	0
	Atlīdzība	5 069	0	0	0
	Atalgojums	4 085	0	0	0
33.00.00	Valsts ieņēmumu un muitas politikas nodrošināšana				
	0600000000 Citas ilgtermiņa saistības				
	Resursi izdevumu segšanai	7 478 098	7 748 893	7 748 893	209 490 906
	Dotācija no vispārējiem ieņēmumiem	7 478 098	7 748 893	7 748 893	209 490 906
	Vispārējā kārtībā sadalāmā dotācija no vispārējiem ieņēmumiem	7 478 098	7 748 893	7 748 893	209 490 906
	Izdevumi – kopā	7 478 098	7 748 893	7 748 893	209 490 906
	Uzturēšanas izdevumi	7 478 098	7 748 893	7 748 893	209 490 906
	Kārtējie izdevumi	7 478 098	7 748 893	7 748 893	209 490 906
	Preces un pakalpojumi	7 478 098	7 748 893	7 748 893	209 490 906
	VID ēkas Talejas ielā 1, Rīgā, telpu nomas maksas, aprīkojuma iegādes, pārcelšanās un uzturēšanas izdevumu segšanai				
	Resursi izdevumu segšanai	7 478 098	7 748 893	7 748 893	209 490 906
	Dotācija no vispārējiem ieņēmumiem	7 478 098	7 748 893	7 748 893	209 490 906
	Vispārējā kārtībā sadalāmā dotācija no vispārējiem ieņēmumiem	7 478 098	7 748 893	7 748 893	209 490 906
	Izdevumi – kopā	7 478 098	7 748 893	7 748 893	209 490 906
	Uzturēšanas izdevumi	7 478 098	7 748 893	7 748 893	209 490 906
	Kārtējie izdevumi	7 478 098	7 748 893	7 748 893	209 490 906
	Preces un pakalpojumi	7 478 098	7 748 893	7 748 893	209 490 906
41.00.00	Maksājumu nodrošināšana citām valsts iestādēm un personām				
	0600000000 Citas ilgtermiņa saistības				
	Resursi izdevumu segšanai	12 527 364	28 971 925	35 890 781	11 987 794
	Dotācija no vispārējiem ieņēmumiem	12 527 364	28 971 925	35 890 781	11 987 794
	Vispārējā kārtībā sadalāmā dotācija no vispārējiem ieņēmumiem	12 527 364	28 971 925	35 890 781	11 987 794
	Izdevumi – kopā	12 527 364	28 971 925	35 890 781	11 987 794
	Uzturēšanas izdevumi	52 632	0	0	0
	Kārtējie izdevumi	47 648	0	0	0
	Preces un pakalpojumi	47 648	0	0	0
	Subsīdijas, dotācijas un sociālie pabalsti	4 984	0	0	0
	Subsīdijas un dotācijas	4 984	0	0	0
	Kapitālie izdevumi	12 474 732	28 971 925	35 890 781	11 987 794
	Pamatkapitāla veidošana	12 474 732	28 971 925	35 890 781	11 987 794
41.13.00	Finansējums VAS “Valsts nekustamie īpašumi” īstenojamiem projektiem un pasākumiem				
	0600000000 Citas ilgtermiņa saistības				
	Resursi izdevumu segšanai	12 527 364	28 971 925	35 890 781	11 987 794
	Dotācija no vispārējiem ieņēmumiem	12 527 364	28 971 925	35 890 781	11 987 794
	Vispārējā kārtībā sadalāmā dotācija no vispārējiem ieņēmumiem	12 527 364	28 971 925	35 890 781	11 987 794

Izdevumi – kopā	12 527 364	28 971 925	35 890 781	11 987 794
Uzturēšanas izdevumi	52 632	0	0	0
Kārtējie izdevumi	47 648	0	0	0
Preces un pakalpojumi	47 648	0	0	0
Subsīdijas, dotācijas un sociālie pabalsti	4 984	0	0	0
Subsīdijas un dotācijas	4 984	0	0	0
Kapitālie izdevumi	12 474 732	28 971 925	35 890 781	11 987 794
Pamatkapitāla veidošana	12 474 732	28 971 925	35 890 781	11 987 794
Dotācija VAS “Valsts nekustamie īpašumi” par kapitālieguldījumiem Rīgas pils priekšpils būvniecībā	CIS/ FM/003			
Resursi izdevumu segšanai	9 318 191	9 318 191	9 318 191	0
Dotācija no vispārējiem ieņēmumiem	9 318 191	9 318 191	9 318 191	0
Vispārējā kārtībā sadalāmā dotācija no vispārējiem ieņēmumiem	9 318 191	9 318 191	9 318 191	0
Izdevumi – kopā	9 318 191	9 318 191	9 318 191	0
Kapitālie izdevumi	9 318 191	9 318 191	9 318 191	0
Pamatkapitāla veidošana	9 318 191	9 318 191	9 318 191	0
Dotācija VAS “Valsts nekustamie īpašumi” par kapitālieguldījumiem Padomju okupācijas upuru piemiņas memoriāla kompleksa būvniecībā	CIS/ FM/005			
Resursi izdevumu segšanai	0	2 354 995	2 354 997	2 354 997
Dotācija no vispārējiem ieņēmumiem	0	2 354 995	2 354 997	2 354 997
Vispārējā kārtībā sadalāmā dotācija no vispārējiem ieņēmumiem	0	2 354 995	2 354 997	2 354 997
Izdevumi – kopā	0	2 354 995	2 354 997	2 354 997
Kapitālie izdevumi	0	2 354 995	2 354 997	2 354 997
Pamatkapitāla veidošana	0	2 354 995	2 354 997	2 354 997
Dotācija VAS “Valsts nekustamie īpašumi” Rīgas pils restaurācijai un rekonstrukcijai Pils laukumā 3, Rīgā (būvniecības II kārtas – Konventa nodrošināšanai)	CIS/ FM/006			
Resursi izdevumu segšanai	416 459	1 706 380	5 079 210	9 632 797
Dotācija no vispārējiem ieņēmumiem	416 459	1 706 380	5 079 210	9 632 797
Vispārējā kārtībā sadalāmā dotācija no vispārējiem ieņēmumiem	416 459	1 706 380	5 079 210	9 632 797
Izdevumi – kopā	416 459	1 706 380	5 079 210	9 632 797
Kapitālie izdevumi	416 459	1 706 380	5 079 210	9 632 797
Pamatkapitāla veidošana	416 459	1 706 380	5 079 210	9 632 797
Dotācija VAS “Valsts nekustamie īpašumi” Muzeju krātuviņu kompleksa būvniecībai Pulka ielā 8, Rīgā (attīstības I posma – būvniecības I kārtas muzeju krātuviņu korpusa un komunikāciju izbūvei)	CIS/ FM/007			
Resursi izdevumu segšanai	1 059 860	11 065 698	13 620 082	0
Dotācija no vispārējiem ieņēmumiem	1 059 860	11 065 698	13 620 082	0
Vispārējā kārtībā sadalāmā dotācija no vispārējiem ieņēmumiem	1 059 860	11 065 698	13 620 082	0
Izdevumi – kopā	1 059 860	11 065 698	13 620 082	0
Kapitālie izdevumi	1 059 860	11 065 698	13 620 082	0
Pamatkapitāla veidošana	1 059 860	11 065 698	13 620 082	0

Dotācija VAS “Valsts nekustamie īpašumi” būvniecībai Jūras ielā 34, Ventspili	CIS/ FM/008				
Resursi izdevumu segšanai		162 257	708 515	0	0
Dotācija no vispārējiem ieņēmumiem		162 257	708 515	0	0
Vispārējā kārtībā sadalāmā dotācija no vispārējiem ieņēmumiem		162 257	708 515	0	0
Izdevumi – kopā		162 257	708 515	0	0
Kapitālie izdevumi		162 257	708 515	0	0
Pamatkapitāla veidošana		162 257	708 515	0	0
Dotācija VAS “Valsts nekustamie īpašumi” Jaunā Rīgas teātra ēkas rekonstrukcijai	CIS/ FM/009				
Resursi izdevumu segšanai		487 116	1 223 859	5 518 301	0
Dotācija no vispārējiem ieņēmumiem		487 116	1 223 859	5 518 301	0
Vispārējā kārtībā sadalāmā dotācija no vispārējiem ieņēmumiem		487 116	1 223 859	5 518 301	0
Izdevumi – kopā		487 116	1 223 859	5 518 301	0
Kapitālie izdevumi		487 116	1 223 859	5 518 301	0
Pamatkapitāla veidošana		487 116	1 223 859	5 518 301	0
Dotācija VAS “Valsts nekustamie īpašumi” KNAB pārcelšanai uz A.Briāna ielu	CIS/ FM/010				
Resursi izdevumu segšanai		685 096	2 594 287	0	0
Dotācija no vispārējiem ieņēmumiem		685 096	2 594 287	0	0
Vispārējā kārtībā sadalāmā dotācija no vispārējiem ieņēmumiem		685 096	2 594 287	0	0
Izdevumi – kopā		685 096	2 594 287	0	0
Kapitālie izdevumi		685 096	2 594 287	0	0
Pamatkapitāla veidošana		685 096	2 594 287	0	0
Dotācija VAS “Valsts nekustamie īpašumi” nekustamā īpašuma Dārza ielā 14A, Bauskā, izpirkšanai	CIS/ FM/012				
Resursi izdevumu segšanai		97 471	0	0	0
Dotācija no vispārējiem ieņēmumiem		97 471	0	0	0
Vispārējā kārtībā sadalāmā dotācija no vispārējiem ieņēmumiem		97 471	0	0	0
Izdevumi – kopā		97 471	0	0	0
Uzturēšanas izdevumi		4 984	0	0	0
Subsīdijas, dotācijas un sociālie pabalsti		4 984	0	0	0
Subsīdijas un dotācijas		4 984	0	0	0
Kapitālie izdevumi		92 487	0	0	0
Pamatkapitāla veidošana		92 487	0	0	0
Dotācija VAS “Valsts nekustamie īpašumi” telpu pielāgošanai saistībā ar ugunsgrēku muzeju krājumu izvietojumam	CIS/ FM/013				
Resursi izdevumu segšanai		300 914	0	0	0
Dotācija no vispārējiem ieņēmumiem		300 914	0	0	0
Vispārējā kārtībā sadalāmā dotācija no vispārējiem ieņēmumiem		300 914	0	0	0
Izdevumi – kopā		300 914	0	0	0
Uzturēšanas izdevumi		47 648	0	0	0
Kārtējie izdevumi		47 648	0	0	0

	Preces un pakalpojumi	47 648	0	0	0
	Kapitālie izdevumi	253 266	0	0	0
	Pamatkapitāla veidošana	253 266	0	0	0
96.00.00	Latvijas prezidentūras Eiropas Savienības Padomē nodrošināšana 2015. gadā				
	0600000000 Citas ilgtermiņa saistības				
	Resursi izdevumu segšanai	1 562 121	778 449	0	0
	Dotācija no vispārējiem ieņēmumiem	1 562 121	778 449	0	0
	Vispārējā kārtībā sadalāmā dotācija no vispārējiem ieņēmumiem	1 562 121	778 449	0	0
	Izdevumi – kopā	1 562 121	778 449	0	0
	Uzturēšanas izdevumi	1 546 185	778 449	0	0
	Kārtējie izdevumi	1 546 185	778 449	0	0
	Atlīdzība	1 033 993	573 106	0	0
	Atalgojums	624 043	301 117	0	0
	Preces un pakalpojumi	512 192	205 343	0	0
	Kapitālie izdevumi	15 936	0	0	0
	Pamatkapitāla veidošana	15 936	0	0	0
	Latvijas prezidentūras Eiropas Savienības Padomē nodrošināšana 2015. gadā				
	CIS/00/001				
	Resursi izdevumu segšanai	1 562 121	778 449	0	0
	Dotācija no vispārējiem ieņēmumiem	1 562 121	778 449	0	0
	Vispārējā kārtībā sadalāmā dotācija no vispārējiem ieņēmumiem	1 562 121	778 449	0	0
	Izdevumi – kopā	1 562 121	778 449	0	0
	Uzturēšanas izdevumi	1 546 185	778 449	0	0
Kārtējie izdevumi	1 546 185	778 449	0	0	
Atlīdzība	1 033 993	573 106	0	0	
Atalgojums	624 043	301 117	0	0	
Preces un pakalpojumi	512 192	205 343	0	0	
Kapitālie izdevumi	15 936	0	0	0	
Pamatkapitāla veidošana	15 936	0	0	0	
14 Iekšlietu ministrija					
0600000000 Citas ilgtermiņa saistības					
	Resursi izdevumu segšanai	35 181 906	33 706 917	39 789 267	224 312 385
	Ieņēmumi no maksas pakalpojumiem un citi pašu ieņēmumi – kopā	244 866	74 594	54 176	48 036
	Dotācija no vispārējiem ieņēmumiem	34 937 040	33 632 323	39 735 091	224 264 349
	Vispārējā kārtībā sadalāmā dotācija no vispārējiem ieņēmumiem	34 937 040	33 632 323	39 735 091	224 264 349
	Izdevumi – kopā	35 181 906	33 706 917	39 789 267	224 312 385
	Uzturēšanas izdevumi	31 460 288	27 717 433	25 039 778	195 265 534
	Kārtējie izdevumi	31 460 288	27 717 433	25 039 778	195 265 534
	Atlīdzība	2 263 453	941 336	0	0
	Atalgojums	1 698 361	663 992	0	0
	Preces un pakalpojumi	29 196 835	26 776 097	25 039 778	195 265 534
	Kapitālie izdevumi	3 721 618	5 989 484	14 749 489	29 046 851
	Pamatkapitāla veidošana	3 721 618	5 989 484	14 749 489	29 046 851

02.00.00	Iekšlietu ministrijas vienotā sakaru un informācijas sistēma				
	0600000000 Citas ilgtermiņa saistības				
	Resursi izdevumu segšanai	42 441	42 441	42 441	0
	Dotācija no vispārējiem ieņēmumiem	42 441	42 441	42 441	0
	Vispārējā kārtībā sadalāmā dotācija no vispārējiem ieņēmumiem	42 441	42 441	42 441	0
	Izdevumi – kopā	42 441	42 441	42 441	0
	Uzturēšanas izdevumi	42 441	42 441	42 441	0
	Kārtējie izdevumi	42 441	42 441	42 441	0
	Preces un pakalpojumi	42 441	42 441	42 441	0
02.03.00	Vienotās sakaru un informācijas sistēmas uzturēšana un vadība				
	0600000000 Citas ilgtermiņa saistības				
	Resursi izdevumu segšanai	42 441	42 441	42 441	0
	Dotācija no vispārējiem ieņēmumiem	42 441	42 441	42 441	0
	Vispārējā kārtībā sadalāmā dotācija no vispārējiem ieņēmumiem	42 441	42 441	42 441	0
	Izdevumi – kopā	42 441	42 441	42 441	0
	Uzturēšanas izdevumi	42 441	42 441	42 441	0
	Kārtējie izdevumi	42 441	42 441	42 441	0
	Preces un pakalpojumi	42 441	42 441	42 441	0
	Eiropas Savienības prasībām atbilstošu pasu, elektronisko identifikācijas karšu un uzturēšanās atļauju izsniegšana				
		CIS/ IEM/ 015			
	Resursi izdevumu segšanai	42 441	42 441	42 441	0
	Dotācija no vispārējiem ieņēmumiem	42 441	42 441	42 441	0
	Vispārējā kārtībā sadalāmā dotācija no vispārējiem ieņēmumiem	42 441	42 441	42 441	0
	Izdevumi – kopā	42 441	42 441	42 441	0
	Uzturēšanas izdevumi	42 441	42 441	42 441	0
	Kārtējie izdevumi	42 441	42 441	42 441	0
	Preces un pakalpojumi	42 441	42 441	42 441	0
06.00.00	Valsts policijas darbība				
	0600000000 Citas ilgtermiņa saistības				
	Resursi izdevumu segšanai	7 188 943	6 014 828	4 433 519	1 049 510
	Ieņēmumi no maksas pakalpojumiem un citi pašu ieņēmumi – kopā	244 866	74 594	54 176	48 036
	Dotācija no vispārējiem ieņēmumiem	6 944 077	5 940 234	4 379 343	1 001 474
	Vispārējā kārtībā sadalāmā dotācija no vispārējiem ieņēmumiem	6 944 077	5 940 234	4 379 343	1 001 474
	Izdevumi – kopā	7 188 943	6 014 828	4 433 519	1 049 510
	Uzturēšanas izdevumi	7 188 943	6 014 828	4 433 519	1 049 510
	Kārtējie izdevumi	7 188 943	6 014 828	4 433 519	1 049 510
	Atlīdzība	957 186	0	0	0
	Atalgojums	774 484	0	0	0
	Preces un pakalpojumi	6 231 757	6 014 828	4 433 519	1 049 510
06.01.00	Valsts policija				
	0600000000 Citas ilgtermiņa saistības				
	Resursi izdevumu segšanai	6 944 077	5 940 234	4 379 343	1 001 474

	Dotācija no vispārējiem ieņēmumiem	6 944 077	5 940 234	4 379 343	1 001 474
	Vispārējā kārtībā sadalāmā dotācija no vispārējiem ieņēmumiem	6 944 077	5 940 234	4 379 343	1 001 474
	Izdevumi – kopā	6 944 077	5 940 234	4 379 343	1 001 474
	Uzturēšanas izdevumi	6 944 077	5 940 234	4 379 343	1 001 474
	Kārtējie izdevumi	6 944 077	5 940 234	4 379 343	1 001 474
	Atlīdzība	957 186	0	0	0
	Atalgojums	774 484	0	0	0
	Preces un pakalpojumi	5 986 891	5 940 234	4 379 343	1 001 474
	Transportlīdzekļu noma	CIS/ IEM/ 002			
	Resursi izdevumu segšanai	5 940 234	5 940 234	4 379 343	1 001 474
	Dotācija no vispārējiem ieņēmumiem	5 940 234	5 940 234	4 379 343	1 001 474
	Vispārējā kārtībā sadalāmā dotācija no vispārējiem ieņēmumiem	5 940 234	5 940 234	4 379 343	1 001 474
	Izdevumi – kopā	5 940 234	5 940 234	4 379 343	1 001 474
	Uzturēšanas izdevumi	5 940 234	5 940 234	4 379 343	1 001 474
	Kārtējie izdevumi	5 940 234	5 940 234	4 379 343	1 001 474
	Preces un pakalpojumi	5 940 234	5 940 234	4 379 343	1 001 474
	Latvijas Nacionālā euro ieviešanas plāna pasākumi	CIS/ 00/002			
	Resursi izdevumu segšanai	1 003 843	0	0	0
	Dotācija no vispārējiem ieņēmumiem	1 003 843	0	0	0
	Vispārējā kārtībā sadalāmā dotācija no vispārējiem ieņēmumiem	1 003 843	0	0	0
	Izdevumi – kopā	1 003 843	0	0	0
	Uzturēšanas izdevumi	1 003 843	0	0	0
	Kārtējie izdevumi	1 003 843	0	0	0
	Atlīdzība	957 186	0	0	0
	Atalgojums	774 484	0	0	0
	Preces un pakalpojumi	46 657	0	0	0
06.02.00	Ātruma kontroles mērierīču darbības nodrošināšana				
	0600000000 Citas ilgtermiņa saistības				
	Resursi izdevumu segšanai	244 866	74 594	54 176	48 036
	Ieņēmumi no maksas pakalpojumiem un citi pašu ieņēmumi – kopā	244 866	74 594	54 176	48 036
	Izdevumi – kopā	244 866	74 594	54 176	48 036
	Uzturēšanas izdevumi	244 866	74 594	54 176	48 036
	Kārtējie izdevumi	244 866	74 594	54 176	48 036
	Preces un pakalpojumi	244 866	74 594	54 176	48 036
	Ātruma kontroles mērierīču darbības nodrošināšana	CIS/ IEM/ 013			
	Resursi izdevumu segšanai	244 866	74 594	54 176	48 036
	Ieņēmumi no maksas pakalpojumiem un citi pašu ieņēmumi – kopā	244 866	74 594	54 176	48 036
	Izdevumi – kopā	244 866	74 594	54 176	48 036
	Uzturēšanas izdevumi	244 866	74 594	54 176	48 036
	Kārtējie izdevumi	244 866	74 594	54 176	48 036
	Preces un pakalpojumi	244 866	74 594	54 176	48 036

07.00.00	Ugunsdrošība, glābšana un civilā aizsardzība				
	0600000000 Citas ilgtermiņa saistības				
	Resursi izdevumu segšanai	711 436	2 845 744	11 382 974	21 346 269
	Dotācija no vispārējiem ieņēmumiem	711 436	2 845 744	11 382 974	21 346 269
	Vispārējā kārtībā sadalāmā dotācija no vispārējiem ieņēmumiem	711 436	2 845 744	11 382 974	21 346 269
	Izdevumi – kopā	711 436	2 845 744	11 382 974	21 346 269
	Kapitālie izdevumi	711 436	2 845 744	11 382 974	21 346 269
	Pamatkapitāla veidošana	711 436	2 845 744	11 382 974	21 346 269
	Speciālo ugunsdzēsības un glābšanas transportlīdzekļu iegāde	CIS/ IEM/ 038			
	Resursi izdevumu segšanai	711 436	2 845 744	11 382 974	21 346 269
	Dotācija no vispārējiem ieņēmumiem	711 436	2 845 744	11 382 974	21 346 269
	Vispārējā kārtībā sadalāmā dotācija no vispārējiem ieņēmumiem	711 436	2 845 744	11 382 974	21 346 269
	Izdevumi – kopā	711 436	2 845 744	11 382 974	21 346 269
	Kapitālie izdevumi	711 436	2 845 744	11 382 974	21 346 269
	Pamatkapitāla veidošana	711 436	2 845 744	11 382 974	21 346 269
10.00.00	Valsts robežsardzes darbība				
	0600000000 Citas ilgtermiņa saistības				
	Resursi izdevumu segšanai	986 806	1 254 244	0	0
	Dotācija no vispārējiem ieņēmumiem	986 806	1 254 244	0	0
	Vispārējā kārtībā sadalāmā dotācija no vispārējiem ieņēmumiem	986 806	1 254 244	0	0
	Izdevumi – kopā	986 806	1 254 244	0	0
	Uzturēšanas izdevumi	19 533	19 533	0	0
	Kārtējie izdevumi	19 533	19 533	0	0
	Preces un pakalpojumi	19 533	19 533	0	0
	Kapitālie izdevumi	967 273	1 234 711	0	0
	Pamatkapitāla veidošana	967 273	1 234 711	0	0
	Latvijas Republikas un Krievijas Federācijas valsts robežas demarkācija	CIS/ IEM/ 014			
	Resursi izdevumu segšanai	986 806	1 254 244	0	0
	Dotācija no vispārējiem ieņēmumiem	986 806	1 254 244	0	0
	Vispārējā kārtībā sadalāmā dotācija no vispārējiem ieņēmumiem	986 806	1 254 244	0	0
Izdevumi – kopā	986 806	1 254 244	0	0	
Uzturēšanas izdevumi	19 533	19 533	0	0	
Kārtējie izdevumi	19 533	19 533	0	0	
Preces un pakalpojumi	19 533	19 533	0	0	
Kapitālie izdevumi	967 273	1 234 711	0	0	
Pamatkapitāla veidošana	967 273	1 234 711	0	0	
11.00.00	Pilsonības un migrācijas lietas				
	0600000000 Citas ilgtermiņa saistības				
	Resursi izdevumu segšanai	7 694 018	7 694 019	6 873 470	0
	Dotācija no vispārējiem ieņēmumiem	7 694 018	7 694 019	6 873 470	0
Vispārējā kārtībā sadalāmā dotācija no vispārējiem ieņēmumiem	7 694 018	7 694 019	6 873 470	0	

	Izdevumi – kopā	7 694 018	7 694 019	6 873 470	0
	Uzturēšanas izdevumi	7 173 247	7 173 248	6 352 699	0
	Kārtējie izdevumi	7 173 247	7 173 248	6 352 699	0
	Atlīdzība	800 543	800 543	0	0
	Atalgojums	616 922	616 922	0	0
	Preces un pakalpojumi	6 372 704	6 372 705	6 352 699	0
	Kapitālie izdevumi	520 771	520 771	520 771	0
	Pamatkapitāla veidošana	520 771	520 771	520 771	0
11.01.00	Pilsonības un migrācijas lietu pārvalde				
	0600000000 Citas ilgtermiņa saistības				
	Resursi izdevumu segšanai	7 694 018	7 694 019	6 873 470	0
	Dotācija no vispārējiem ieņēmumiem	7 694 018	7 694 019	6 873 470	0
	Vispārējā kārtībā sadalāmā dotācija no vispārējiem ieņēmumiem	7 694 018	7 694 019	6 873 470	0
	Izdevumi – kopā	7 694 018	7 694 019	6 873 470	0
	Uzturēšanas izdevumi	7 173 247	7 173 248	6 352 699	0
	Kārtējie izdevumi	7 173 247	7 173 248	6 352 699	0
	Atlīdzība	800 543	800 543	0	0
	Atalgojums	616 922	616 922	0	0
	Preces un pakalpojumi	6 372 704	6 372 705	6 352 699	0
	Kapitālie izdevumi	520 771	520 771	520 771	0
	Pamatkapitāla veidošana	520 771	520 771	520 771	0
	Eiropas Savienības prasībām atbilstošu pasu, elektronisko identifikācijas karšu un uzturēšanās atļauju izsniegšana				
	Resursi izdevumu segšanai	7 694 018	7 694 019	6 873 470	0
	Dotācija no vispārējiem ieņēmumiem	7 694 018	7 694 019	6 873 470	0
	Vispārējā kārtībā sadalāmā dotācija no vispārējiem ieņēmumiem	7 694 018	7 694 019	6 873 470	0
	Izdevumi – kopā	7 694 018	7 694 019	6 873 470	0
	Uzturēšanas izdevumi	7 173 247	7 173 248	6 352 699	0
	Kārtējie izdevumi	7 173 247	7 173 248	6 352 699	0
	Atlīdzība	800 543	800 543	0	0
	Atalgojums	616 922	616 922	0	0
	Preces un pakalpojumi	6 372 704	6 372 705	6 352 699	0
	Kapitālie izdevumi	520 771	520 771	520 771	0
	Pamatkapitāla veidošana	520 771	520 771	520 771	0
	Iekšlietu ministrijas sistēmas iestāžu darbības nodrošinājums				
40.00.00	0600000000 Citas ilgtermiņa saistības				
	Resursi izdevumu segšanai	14 372 722	15 638 307	17 056 863	201 916 606
	Dotācija no vispārējiem ieņēmumiem	14 372 722	15 638 307	17 056 863	201 916 606
	Vispārējā kārtībā sadalāmā dotācija no vispārējiem ieņēmumiem	14 372 722	15 638 307	17 056 863	201 916 606
	Izdevumi – kopā	14 372 722	15 638 307	17 056 863	201 916 606
	Uzturēšanas izdevumi	13 796 729	14 250 049	14 211 119	194 216 024
	Kārtējie izdevumi	13 796 729	14 250 049	14 211 119	194 216 024
	Preces un pakalpojumi	13 796 729	14 250 049	14 211 119	194 216 024
	Kapitālie izdevumi	575 993	1 388 258	2 845 744	7 700 582
	Pamatkapitāla veidošana	575 993	1 388 258	2 845 744	7 700 582

40.02.00	Nekustamais īpašums un centralizētais iepirkums				
	0600000000 Citas ilgtermiņa saistības				
	Resursi izdevumu segšanai	14 372 722	15 638 307	17 056 863	201 916 606
	Dotācija no vispārējiem ieņēmumiem	14 372 722	15 638 307	17 056 863	201 916 606
	Vispārējā kārtībā sadalāmā dotācija no vispārējiem ieņēmumiem	14 372 722	15 638 307	17 056 863	201 916 606
	Izdevumi – kopā	14 372 722	15 638 307	17 056 863	201 916 606
	Uzturēšanas izdevumi	13 796 729	14 250 049	14 211 119	194 216 024
	Kārtējie izdevumi	13 796 729	14 250 049	14 211 119	194 216 024
	Preces un pakalpojumi	13 796 729	14 250 049	14 211 119	194 216 024
	Kapitālie izdevumi	575 993	1 388 258	2 845 744	7 700 582
	Pamatkapitāla veidošana	575 993	1 388 258	2 845 744	7 700 582
	Telpu Rīgā, Čiekurkalna 1. līnijā 1 nomas maksa		CIS/ IEM/ 004		
	Resursi izdevumu segšanai	9 178 172	9 178 172	9 178 172	100 959 892
	Dotācija no vispārējiem ieņēmumiem	9 178 172	9 178 172	9 178 172	100 959 892
	Vispārējā kārtībā sadalāmā dotācija no vispārējiem ieņēmumiem	9 178 172	9 178 172	9 178 172	100 959 892
	Izdevumi – kopā	9 178 172	9 178 172	9 178 172	100 959 892
	Uzturēšanas izdevumi	9 178 172	9 178 172	9 178 172	100 959 892
	Kārtējie izdevumi	9 178 172	9 178 172	9 178 172	100 959 892
	Preces un pakalpojumi	9 178 172	9 178 172	9 178 172	100 959 892
	Ēkas Daugavpilī, A. Pumpura ielā 105B nomas maksa		CIS/ IEM/ 007		
	Resursi izdevumu segšanai	1 880 272	1 880 272	1 880 272	25 853 740
	Dotācija no vispārējiem ieņēmumiem	1 880 272	1 880 272	1 880 272	25 853 740
	Vispārējā kārtībā sadalāmā dotācija no vispārējiem ieņēmumiem	1 880 272	1 880 272	1 880 272	25 853 740
	Izdevumi – kopā	1 880 272	1 880 272	1 880 272	25 853 740
	Uzturēšanas izdevumi	1 880 272	1 880 272	1 880 272	25 853 740
	Kārtējie izdevumi	1 880 272	1 880 272	1 880 272	25 853 740
	Preces un pakalpojumi	1 880 272	1 880 272	1 880 272	25 853 740
	Latvijas Republikas un Krievijas Federācijas valsts robežas demarkācija		CIS/ IEM/ 014		
	Resursi izdevumu segšanai	614 922	448 252	0	0
	Dotācija no vispārējiem ieņēmumiem	614 922	448 252	0	0
	Vispārējā kārtībā sadalāmā dotācija no vispārējiem ieņēmumiem	614 922	448 252	0	0
	Izdevumi – kopā	614 922	448 252	0	0
	Uzturēšanas izdevumi	38 929	38 930	0	0
	Kārtējie izdevumi	38 929	38 930	0	0
	Preces un pakalpojumi	38 929	38 930	0	0
	Kapitālie izdevumi	575 993	409 322	0	0
	Pamatkapitāla veidošana	575 993	409 322	0	0
	Valsts policijas Latgales reģiona pārvaldes telpu Daugavpils cietoksnī nomas maksa		CIS/ IEM/ 035		
	Resursi izdevumu segšanai	1 428 476	1 428 476	1 428 476	37 611 066
	Dotācija no vispārējiem ieņēmumiem	1 428 476	1 428 476	1 428 476	37 611 066

Vispārējā kārtībā sadalāmā dotācija no vispārējiem ieņēmumiem	1 428 476	1 428 476	1 428 476	37 611 066
Izdevumi – kopā	1 428 476	1 428 476	1 428 476	37 611 066
Uzturēšanas izdevumi	1 428 476	1 428 476	1 428 476	37 611 066
Kārtējie izdevumi	1 428 476	1 428 476	1 428 476	37 611 066
Preces un pakalpojumi	1 428 476	1 428 476	1 428 476	37 611 066
Cēsu ugunsdzēsības depo telpu Cēsīs, Ata Kronvalda ielā 52 nomas maksa	CIS/ IEM/ 036			
Resursi izdevumu segšanai	41 211	494 530	494 530	13 805 629
Dotācija no vispārējiem ieņēmumiem	41 211	494 530	494 530	13 805 629
Vispārējā kārtībā sadalāmā dotācija no vispārējiem ieņēmumiem	41 211	494 530	494 530	13 805 629
Izdevumi – kopā	41 211	494 530	494 530	13 805 629
Uzturēšanas izdevumi	41 211	494 530	494 530	13 805 629
Kārtējie izdevumi	41 211	494 530	494 530	13 805 629
Preces un pakalpojumi	41 211	494 530	494 530	13 805 629
Administratīvās ēkas (būves kadastra apzīmējumi 0100 087 0149 050, 0100 087 0149 010) Rīgā, Čiekurkalna 1. līnijā 1 nomas maksa	CIS/ IEM/ 037			
Resursi izdevumu segšanai	1 229 669	1 229 669	1 229 669	15 985 697
Dotācija no vispārējiem ieņēmumiem	1 229 669	1 229 669	1 229 669	15 985 697
Vispārējā kārtībā sadalāmā dotācija no vispārējiem ieņēmumiem	1 229 669	1 229 669	1 229 669	15 985 697
Izdevumi – kopā	1 229 669	1 229 669	1 229 669	15 985 697
Uzturēšanas izdevumi	1 229 669	1 229 669	1 229 669	15 985 697
Kārtējie izdevumi	1 229 669	1 229 669	1 229 669	15 985 697
Preces un pakalpojumi	1 229 669	1 229 669	1 229 669	15 985 697
Depo ēku būvniecība, rekonstrukcija vai renovācija	CIS/ IEM/ 039			
Resursi izdevumu segšanai	0	978 936	2 845 744	7 700 582
Dotācija no vispārējiem ieņēmumiem	0	978 936	2 845 744	7 700 582
Vispārējā kārtībā sadalāmā dotācija no vispārējiem ieņēmumiem	0	978 936	2 845 744	7 700 582
Izdevumi – kopā	0	978 936	2 845 744	7 700 582
Kapitālie izdevumi	0	978 936	2 845 744	7 700 582
Pamatkapitāla veidošana	0	978 936	2 845 744	7 700 582
Latvijas prezidentūras Eiropas Savienības Padomē nodrošināšana 2015. gadā				
0600000000 Citas ilgtermiņa saistības				
Resursi izdevumu segšanai	4 156 272	217 334	0	0
Dotācija no vispārējiem ieņēmumiem	4 156 272	217 334	0	0
Vispārējā kārtībā sadalāmā dotācija no vispārējiem ieņēmumiem	4 156 272	217 334	0	0
Izdevumi – kopā	4 156 272	217 334	0	0
Uzturēšanas izdevumi	3 210 127	217 334	0	0
Kārtējie izdevumi	3 210 127	217 334	0	0
Atlidzība	505 724	140 793	0	0
Atalgojums	306 955	47 070	0	0
Preces un pakalpojumi	2 704 403	76 541	0	0
Kapitālie izdevumi	946 145	0	0	0

96.00.00

	Pamatkapitāla veidošana	946 145	0	0	0
	Latvijas prezidentūras Eiropas Savienības Padomē nodrošināšana 2015. gadā				
	Resursi izdevumu segšanai	4 156 272	217 334	0	0
	Dotācija no vispārējiem ieņēmumiem	4 156 272	217 334	0	0
	Vispārējā kārtībā sadalāmā dotācija no vispārējiem ieņēmumiem	4 156 272	217 334	0	0
	Izdevumi – kopā	4 156 272	217 334	0	0
	Uzturēšanas izdevumi	3 210 127	217 334	0	0
	Kārtējie izdevumi	3 210 127	217 334	0	0
	Atlīdzība	505 724	140 793	0	0
	Atalgojums	306 955	47 070	0	0
	Preces un pakalpojumi	2 704 403	76 541	0	0
	Kapitālie izdevumi	946 145	0	0	0
	Pamatkapitāla veidošana	946 145	0	0	0
97.00.00	Nozaru vadība un politikas plānošana				
	0600000000 Citas ilgtermiņa saistības				
	Resursi izdevumu segšanai	29 268	0	0	0
	Dotācija no vispārējiem ieņēmumiem	29 268	0	0	0
	Vispārējā kārtībā sadalāmā dotācija no vispārējiem ieņēmumiem	29 268	0	0	0
	Izdevumi – kopā	29 268	0	0	0
	Uzturēšanas izdevumi	29 268	0	0	0
	Kārtējie izdevumi	29 268	0	0	0
	Preces un pakalpojumi	29 268	0	0	0
	Latvijas Nacionālā euro ieviešanas plāna pasākumi				
	Resursi izdevumu segšanai	29 268	0	0	0
	Dotācija no vispārējiem ieņēmumiem	29 268	0	0	0
	Vispārējā kārtībā sadalāmā dotācija no vispārējiem ieņēmumiem	29 268	0	0	0
	Izdevumi – kopā	29 268	0	0	0
	Uzturēšanas izdevumi	29 268	0	0	0
	Kārtējie izdevumi	29 268	0	0	0
	Preces un pakalpojumi	29 268	0	0	0
	15 Izglītības un zinātnes ministrija				
	0600000000 Citas ilgtermiņa saistības				
	Resursi izdevumu segšanai	10 077 854	10 072 404	7 217 871	25 329 968
	Dotācija no vispārējiem ieņēmumiem	10 077 854	10 072 404	7 217 871	25 329 968
	Vispārējā kārtībā sadalāmā dotācija no vispārējiem ieņēmumiem	10 077 854	10 072 404	7 217 871	25 329 968
	Izdevumi – kopā	10 077 854	10 072 404	7 217 871	25 329 968
	Uzturēšanas izdevumi	5 251 721	6 968 224	6 124 003	25 329 968
	Kārtējie izdevumi	713 624	341 169	14 229	14 229
	Atlīdzība	414 653	260 081	0	0
	Atalgojums	222 502	125 397	0	0
	Preces un pakalpojumi	298 971	81 088	14 229	14 229
	Subsīdijas, dotācijas un sociālie pabalsti	4 538 097	6 627 055	6 109 774	25 315 739

	Subsidijas un dotācijas	4 538 097	6 627 055	6 109 774	25 315 739
	Kapitālie izdevumi	4 826 133	3 104 180	1 093 868	0
	Pamatkapitāla veidošana	4 826 133	3 104 180	1 093 868	0
09.00.00	Sports				
	0600000000 Citas ilgtermiņa saistības				
	Resursi izdevumu segšanai	9 235 951	9 629 920	7 102 327	25 214 424
	Dotācija no vispārējiem ieņēmumiem	9 235 951	9 629 920	7 102 327	25 214 424
	Vispārējā kārtībā sadalāmā dotācija no vispārējiem ieņēmumiem	9 235 951	9 629 920	7 102 327	25 214 424
	Izdevumi – kopā	9 235 951	9 629 920	7 102 327	25 214 424
	Uzturēšanas izdevumi	4 436 782	6 525 740	6 008 459	25 214 424
	Subsidijas, dotācijas un sociālie pabalsti	4 436 782	6 525 740	6 008 459	25 214 424
	Subsidijas un dotācijas	4 436 782	6 525 740	6 008 459	25 214 424
	Kapitālie izdevumi	4 799 169	3 104 180	1 093 868	0
	Pamatkapitāla veidošana	4 799 169	3 104 180	1 093 868	0
09.10.00	Murjāņu sporta ģimnāzija				
	0600000000 Citas ilgtermiņa saistības				
	Resursi izdevumu segšanai	4 799 169	3 104 180	1 093 868	0
	Dotācija no vispārējiem ieņēmumiem	4 799 169	3 104 180	1 093 868	0
	Vispārējā kārtībā sadalāmā dotācija no vispārējiem ieņēmumiem	4 799 169	3 104 180	1 093 868	0
	Izdevumi – kopā	4 799 169	3 104 180	1 093 868	0
	Kapitālie izdevumi	4 799 169	3 104 180	1 093 868	0
	Pamatkapitāla veidošana	4 799 169	3 104 180	1 093 868	0
	Murjāņu sporta ģimnāzijas esošo būvju rekonstrukcija un multifunkcionālas slēgtas sporta manēžas būvniecība				
	Resursi izdevumu segšanai	4 799 169	3 104 180	1 093 868	0
	Dotācija no vispārējiem ieņēmumiem	4 799 169	3 104 180	1 093 868	0
	Vispārējā kārtībā sadalāmā dotācija no vispārējiem ieņēmumiem	4 799 169	3 104 180	1 093 868	0
	Izdevumi – kopā	4 799 169	3 104 180	1 093 868	0
	Kapitālie izdevumi	4 799 169	3 104 180	1 093 868	0
	Pamatkapitāla veidošana	4 799 169	3 104 180	1 093 868	0
	Valsts ilgtermiņa saistības sportā – dotācija Latvijas Olimpiskajai komitejai (LOK) – valsts galvoto aizdevumu atmaksai				
09.23.00	0600000000 Citas ilgtermiņa saistības				
	Resursi izdevumu segšanai	4 436 782	6 525 740	6 008 459	25 214 424
	Dotācija no vispārējiem ieņēmumiem	4 436 782	6 525 740	6 008 459	25 214 424
	Vispārējā kārtībā sadalāmā dotācija no vispārējiem ieņēmumiem	4 436 782	6 525 740	6 008 459	25 214 424
	Izdevumi – kopā	4 436 782	6 525 740	6 008 459	25 214 424
	Uzturēšanas izdevumi	4 436 782	6 525 740	6 008 459	25 214 424
	Subsidijas, dotācijas un sociālie pabalsti	4 436 782	6 525 740	6 008 459	25 214 424
	Subsidijas un dotācijas	4 436 782	6 525 740	6 008 459	25 214 424

 CIS/
IZM/
017

Vidzemes Olimpiskais centrs Valmierā	CIS/ IZM/ 002				
Resursi izdevumu segšanai		591 871	571 292	550 714	787 488
Dotācija no vispārējiem ieņēmumiem		591 871	571 292	550 714	787 488
Vispārējā kārtībā sadalāmā dotācija no vispārējiem ieņēmumiem		591 871	571 292	550 714	787 488
Izdevumi – kopā		591 871	571 292	550 714	787 488
Uzturēšanas izdevumi		591 871	571 292	550 714	787 488
Subsīdijas, dotācijas un sociālie pabalsti		591 871	571 292	550 714	787 488
Subsīdijas un dotācijas		591 871	571 292	550 714	787 488
Olimpiskais centrs Rīgā	CIS/ IZM/ 003				
Resursi izdevumu segšanai		1 112 023	1 213 106	1 742 375	0
Dotācija no vispārējiem ieņēmumiem		1 112 023	1 213 106	1 742 375	0
Vispārējā kārtībā sadalāmā dotācija no vispārējiem ieņēmumiem		1 112 023	1 213 106	1 742 375	0
Izdevumi – kopā		1 112 023	1 213 106	1 742 375	0
Uzturēšanas izdevumi		1 112 023	1 213 106	1 742 375	0
Subsīdijas, dotācijas un sociālie pabalsti		1 112 023	1 213 106	1 742 375	0
Subsīdijas un dotācijas		1 112 023	1 213 106	1 742 375	0
Liepājas Olimpiskais centrs	CIS/ IZM/ 004				
Resursi izdevumu segšanai		472 091	592 124	569 870	2 515 539
Dotācija no vispārējiem ieņēmumiem		472 091	592 124	569 870	2 515 539
Vispārējā kārtībā sadalāmā dotācija no vispārējiem ieņēmumiem		472 091	592 124	569 870	2 515 539
Izdevumi – kopā		472 091	592 124	569 870	2 515 539
Uzturēšanas izdevumi		472 091	592 124	569 870	2 515 539
Subsīdijas, dotācijas un sociālie pabalsti		472 091	592 124	569 870	2 515 539
Subsīdijas un dotācijas		472 091	592 124	569 870	2 515 539
Daugavpils Olimpiskais centrs	CIS/ IZM/ 005				
Resursi izdevumu segšanai		485 446	604 995	582 258	2 570 232
Dotācija no vispārējiem ieņēmumiem		485 446	604 995	582 258	2 570 232
Vispārējā kārtībā sadalāmā dotācija no vispārējiem ieņēmumiem		485 446	604 995	582 258	2 570 232
Izdevumi – kopā		485 446	604 995	582 258	2 570 232
Uzturēšanas izdevumi		485 446	604 995	582 258	2 570 232
Subsīdijas, dotācijas un sociālie pabalsti		485 446	604 995	582 258	2 570 232
Subsīdijas un dotācijas		485 446	604 995	582 258	2 570 232
Zemgales Olimpiskais centrs Jelgavā	CIS/ IZM/ 006				
Resursi izdevumu segšanai		575 415	802 811	760 591	3 676 060
Dotācija no vispārējiem ieņēmumiem		575 415	802 811	760 591	3 676 060
Vispārējā kārtībā sadalāmā dotācija no vispārējiem ieņēmumiem		575 415	802 811	760 591	3 676 060

Izdevumi – kopā		575 415	802 811	760 591	3 676 060
Uzturēšanas izdevumi		575 415	802 811	760 591	3 676 060
Subsīdijas, dotācijas un sociālie pabalsti		575 415	802 811	760 591	3 676 060
Subsīdijas un dotācijas		575 415	802 811	760 591	3 676 060
Olimpiskā centra “Ventpils” attīstības projekts “Ventpils peldbaseina rekonstrukcija”	CIS/ IZM/ 007				
Resursi izdevumu segšanai		210 348	400 301	379 907	1 851 156
Dotācija no vispārējiem ieņēmumiem		210 348	400 301	379 907	1 851 156
Vispārējā kārtībā sadalāmā dotācija no vispārējiem ieņēmumiem		210 348	400 301	379 907	1 851 156
Izdevumi – kopā		210 348	400 301	379 907	1 851 156
Uzturēšanas izdevumi		210 348	400 301	379 907	1 851 156
Subsīdijas, dotācijas un sociālie pabalsti		210 348	400 301	379 907	1 851 156
Subsīdijas un dotācijas		210 348	400 301	379 907	1 851 156
Daugavpils Olimpiskā centra attīstības projekta īstenošana	CIS/ IZM/ 010				
Resursi izdevumu segšanai		351 331	905 154	429 061	4 407 239
Dotācija no vispārējiem ieņēmumiem		351 331	905 154	429 061	4 407 239
Vispārējā kārtībā sadalāmā dotācija no vispārējiem ieņēmumiem		351 331	905 154	429 061	4 407 239
Izdevumi – kopā		351 331	905 154	429 061	4 407 239
Uzturēšanas izdevumi		351 331	905 154	429 061	4 407 239
Subsīdijas, dotācijas un sociālie pabalsti		351 331	905 154	429 061	4 407 239
Subsīdijas un dotācijas		351 331	905 154	429 061	4 407 239
Zemgales Olimpiskā centra attīstības projekta īstenošana	CIS/ IZM/ 011				
Resursi izdevumu segšanai		311 532	802 618	380 456	3 907 980
Dotācija no vispārējiem ieņēmumiem		311 532	802 618	380 456	3 907 980
Vispārējā kārtībā sadalāmā dotācija no vispārējiem ieņēmumiem		311 532	802 618	380 456	3 907 980
Izdevumi – kopā		311 532	802 618	380 456	3 907 980
Uzturēšanas izdevumi		311 532	802 618	380 456	3 907 980
Subsīdijas, dotācijas un sociālie pabalsti		311 532	802 618	380 456	3 907 980
Subsīdijas un dotācijas		311 532	802 618	380 456	3 907 980
Olimpiskā centra “Ventpils” attīstības projekta “Ventpils peldbaseina rekonstrukcija” pabeigšanai	CIS/ IZM/ 012				
Resursi izdevumu segšanai		55 095	106 330	102 470	637 289
Dotācija no vispārējiem ieņēmumiem		55 095	106 330	102 470	637 289
Vispārējā kārtībā sadalāmā dotācija no vispārējiem ieņēmumiem		55 095	106 330	102 470	637 289
Izdevumi – kopā		55 095	106 330	102 470	637 289
Uzturēšanas izdevumi		55 095	106 330	102 470	637 289
Subsīdijas, dotācijas un sociālie pabalsti		55 095	106 330	102 470	637 289
Subsīdijas un dotācijas		55 095	106 330	102 470	637 289

	Olimpiskā centra “Ventspils” infrastruktūras attīstība no 2011. līdz 2013. gadam	CIS/ IZM/ 016				
	Resursi izdevumu segšanai		271 630	527 009	510 757	4 861 441
	Dotācija no vispārējiem ieņēmumiem		271 630	527 009	510 757	4 861 441
	Vispārējā kārtībā sadalāmā dotācija no vispārējiem ieņēmumiem		271 630	527 009	510 757	4 861 441
	Izdevumi – kopā		271 630	527 009	510 757	4 861 441
	Uzturēšanas izdevumi		271 630	527 009	510 757	4 861 441
	Subsīdijas, dotācijas un sociālie pabalsti		271 630	527 009	510 757	4 861 441
	Subsīdijas un dotācijas		271 630	527 009	510 757	4 861 441
16.00.00	Eiropas Savienības lietas un starptautiskā sadarbība					
	0600000000 Citas ilgtermiņa saistības					
	Resursi izdevumu segšanai		115 544	115 544	115 544	115 544
	Dotācija no vispārējiem ieņēmumiem		115 544	115 544	115 544	115 544
	Vispārējā kārtībā sadalāmā dotācija no vispārējiem ieņēmumiem		115 544	115 544	115 544	115 544
	Izdevumi – kopā		115 544	115 544	115 544	115 544
	Uzturēšanas izdevumi		115 544	115 544	115 544	115 544
	Kārtējie izdevumi		14 229	14 229	14 229	14 229
	Preces un pakalpojumi		14 229	14 229	14 229	14 229
	Subsīdijas, dotācijas un sociālie pabalsti		101 315	101 315	101 315	101 315
	Subsīdijas un dotācijas		101 315	101 315	101 315	101 315
	Konvencijas par Eiropas Universitātes institūta izveidi izpildes nodrošināšanai	CIS/ IZM/ 001				
	Resursi izdevumu segšanai		115 544	115 544	115 544	115 544
	Dotācija no vispārējiem ieņēmumiem		115 544	115 544	115 544	115 544
	Vispārējā kārtībā sadalāmā dotācija no vispārējiem ieņēmumiem		115 544	115 544	115 544	115 544
	Izdevumi – kopā		115 544	115 544	115 544	115 544
	Uzturēšanas izdevumi		115 544	115 544	115 544	115 544
	Kārtējie izdevumi		14 229	14 229	14 229	14 229
	Preces un pakalpojumi		14 229	14 229	14 229	14 229
	Subsīdijas, dotācijas un sociālie pabalsti		101 315	101 315	101 315	101 315
	Subsīdijas un dotācijas		101 315	101 315	101 315	101 315
42.00.00	Padotības iestādes un to pasākumi					
	0600000000 Citas ilgtermiņa saistības					
	Resursi izdevumu segšanai		70	0	0	0
	Dotācija no vispārējiem ieņēmumiem		70	0	0	0
	Vispārējā kārtībā sadalāmā dotācija no vispārējiem ieņēmumiem		70	0	0	0
	Izdevumi – kopā		70	0	0	0
	Uzturēšanas izdevumi		70	0	0	0
	Kārtējie izdevumi		70	0	0	0
	Preces un pakalpojumi		70	0	0	0

42.01.00	Iestāžu darbības nodrošināšana				
	0600000000 Citas ilgtermiņa saistības				
	Resursi izdevumu segšanai	70	0	0	0
	Dotācija no vispārējiem ieņēmumiem	70	0	0	0
	Vispārējā kārtībā sadalāmā dotācija no vispārējiem ieņēmumiem	70	0	0	0
	Izdevumi – kopā	70	0	0	0
	Uzturēšanas izdevumi	70	0	0	0
	Kārtējie izdevumi	70	0	0	0
	Preces un pakalpojumi	70	0	0	0
	Latvijas Nacionālā euro ieviešanas plāna pasākumi				
	Resursi izdevumu segšanai	70	0	0	0
	Dotācija no vispārējiem ieņēmumiem	70	0	0	0
	Vispārējā kārtībā sadalāmā dotācija no vispārējiem ieņēmumiem	70	0	0	0
	Izdevumi – kopā	70	0	0	0
	Uzturēšanas izdevumi	70	0	0	0
	Kārtējie izdevumi	70	0	0	0
	Preces un pakalpojumi	70	0	0	0
96.00.00	Latvijas prezidentūras Eiropas Savienības Padomē nodrošināšana 2015. gadā				
	0600000000 Citas ilgtermiņa saistības				
	Resursi izdevumu segšanai	725 773	326 940	0	0
	Dotācija no vispārējiem ieņēmumiem	725 773	326 940	0	0
	Vispārējā kārtībā sadalāmā dotācija no vispārējiem ieņēmumiem	725 773	326 940	0	0
	Izdevumi – kopā	725 773	326 940	0	0
	Uzturēšanas izdevumi	698 809	326 940	0	0
	Kārtējie izdevumi	698 809	326 940	0	0
	Atlīdzība	414 653	260 081	0	0
	Atalgojums	222 502	125 397	0	0
	Preces un pakalpojumi	284 156	66 859	0	0
	Kapitālie izdevumi	26 964	0	0	0
	Pamatkapitāla veidošana	26 964	0	0	0
	Latvijas prezidentūras Eiropas Savienības Padomē nodrošināšana 2015. gadā				
	Resursi izdevumu segšanai	725 773	326 940	0	0
	Dotācija no vispārējiem ieņēmumiem	725 773	326 940	0	0
	Vispārējā kārtībā sadalāmā dotācija no vispārējiem ieņēmumiem	725 773	326 940	0	0
	Izdevumi – kopā	725 773	326 940	0	0
	Uzturēšanas izdevumi	698 809	326 940	0	0
	Kārtējie izdevumi	698 809	326 940	0	0
	Atlīdzība	414 653	260 081	0	0
	Atalgojums	222 502	125 397	0	0
	Preces un pakalpojumi	284 156	66 859	0	0
	Kapitālie izdevumi	26 964	0	0	0
	Pamatkapitāla veidošana	26 964	0	0	0

97.00.00	Nozares vadība un politikas plānošana				
	0600000000 Citas ilgtermiņa saistības				
	Resursi izdevumu segšanai	516	0	0	0
	Dotācija no vispārējiem ieņēmumiem	516	0	0	0
	Vispārējā kārtībā sadalāmā dotācija no vispārējiem ieņēmumiem	516	0	0	0
	Izdevumi – kopā	516	0	0	0
	Uzturēšanas izdevumi	516	0	0	0
	Kārtējie izdevumi	516	0	0	0
	Preces un pakalpojumi	516	0	0	0
97.01.00	Ministrijas centrālā aparāta darbības nodrošināšana				
	0600000000 Citas ilgtermiņa saistības				
	Resursi izdevumu segšanai	516	0	0	0
	Dotācija no vispārējiem ieņēmumiem	516	0	0	0
	Vispārējā kārtībā sadalāmā dotācija no vispārējiem ieņēmumiem	516	0	0	0
	Izdevumi – kopā	516	0	0	0
	Uzturēšanas izdevumi	516	0	0	0
	Kārtējie izdevumi	516	0	0	0
	Preces un pakalpojumi	516	0	0	0
	Latvijas Nacionālā euro ieviešanas plāna pasākumi		CIS/00/002		
	Resursi izdevumu segšanai	516	0	0	0
	Dotācija no vispārējiem ieņēmumiem	516	0	0	0
	Vispārējā kārtībā sadalāmā dotācija no vispārējiem ieņēmumiem	516	0	0	0
	Izdevumi – kopā	516	0	0	0
	Uzturēšanas izdevumi	516	0	0	0
	Kārtējie izdevumi	516	0	0	0
	Preces un pakalpojumi	516	0	0	0
	16 Zemkopības ministrija				
	0600000000 Citas ilgtermiņa saistības				
	Resursi izdevumu segšanai	1 991 674	641 970	55 162	232 032
	Dotācija no vispārējiem ieņēmumiem	1 991 674	641 970	55 162	232 032
	Vispārējā kārtībā sadalāmā dotācija no vispārējiem ieņēmumiem	1 991 674	641 970	55 162	232 032
	Izdevumi – kopā	1 991 674	641 970	55 162	232 032
	Uzturēšanas izdevumi	1 962 007	641 970	55 162	232 032
	Kārtējie izdevumi	1 895 226	581 192	0	0
	Atlīdzība	1 023 393	381 402	0	0
	Atalgojums	512 743	137 845	0	0
	Preces un pakalpojumi	871 833	199 790	0	0
	Subsīdijas, dotācijas un sociālie pabalsti	66 781	60 778	55 162	232 032
	Subsīdijas un dotācijas	66 781	60 778	55 162	232 032
	Kapitālie izdevumi	29 667	0	0	0
	Pamatkapitāla veidošana	29 667	0	0	0

21.00.00	Valsts atbalsts lauksaimniecības un lauku attīstībai, sabiedriskā finansējuma administrēšana un valsts uzraudzība lauksaimniecībā				
	0600000000 Citas ilgtermiņa saistības				
	Resursi izdevumu segšanai	66 781	60 778	55 162	232 032
	Dotācija no vispārējiem ieņēmumiem	66 781	60 778	55 162	232 032
	Vispārējā kārtībā sadalāmā dotācija no vispārējiem ieņēmumiem	66 781	60 778	55 162	232 032
	Izdevumi – kopā	66 781	60 778	55 162	232 032
	Uzturēšanas izdevumi	66 781	60 778	55 162	232 032
	Subsīdijas, dotācijas un sociālie pabalsti	66 781	60 778	55 162	232 032
	Subsīdijas un dotācijas	66 781	60 778	55 162	232 032
	21.09.00	Kredītprocentu likmju pieauguma kompensācija valsts akciju sabiedrībai “Lauku attīstības fonds”			
0600000000 Citas ilgtermiņa saistības					
Resursi izdevumu segšanai		66 781	60 778	55 162	232 032
Dotācija no vispārējiem ieņēmumiem		66 781	60 778	55 162	232 032
Vispārējā kārtībā sadalāmā dotācija no vispārējiem ieņēmumiem		66 781	60 778	55 162	232 032
Izdevumi – kopā		66 781	60 778	55 162	232 032
Uzturēšanas izdevumi		66 781	60 778	55 162	232 032
Subsīdijas, dotācijas un sociālie pabalsti		66 781	60 778	55 162	232 032
Subsīdijas un dotācijas		66 781	60 778	55 162	232 032
96.00.00		Kredītprocentu likmju pieauguma kompensācija valsts akciju sabiedrībai “Lauku attīstības fonds”			
	CIS/ ZM/001				
	Resursi izdevumu segšanai	66 781	60 778	55 162	232 032
	Dotācija no vispārējiem ieņēmumiem	66 781	60 778	55 162	232 032
	Vispārējā kārtībā sadalāmā dotācija no vispārējiem ieņēmumiem	66 781	60 778	55 162	232 032
	Izdevumi – kopā	66 781	60 778	55 162	232 032
	Uzturēšanas izdevumi	66 781	60 778	55 162	232 032
	Subsīdijas, dotācijas un sociālie pabalsti	66 781	60 778	55 162	232 032
	Subsīdijas un dotācijas	66 781	60 778	55 162	232 032
	96.00.00	Latvijas prezidentūras Eiropas Savienības Padomē nodrošināšana 2015. gadā			
0600000000 Citas ilgtermiņa saistības					
Resursi izdevumu segšanai		1 924 893	581 192	0	0
Dotācija no vispārējiem ieņēmumiem		1 924 893	581 192	0	0
Vispārējā kārtībā sadalāmā dotācija no vispārējiem ieņēmumiem		1 924 893	581 192	0	0
Izdevumi – kopā		1 924 893	581 192	0	0
Uzturēšanas izdevumi		1 895 226	581 192	0	0
Kārtējie izdevumi		1 895 226	581 192	0	0
Atlīdzība		1 023 393	381 402	0	0
Atalgojums		512 743	137 845	0	0
Preces un pakalpojumi	871 833	199 790	0	0	

	Kapitālie izdevumi	29 667	0	0	0
	Pamatkapitāla veidošana	29 667	0	0	0
	Latvijas prezidentūras Eiropas Savienības Padomē nodrošināšana 2015. gadā		CIS/00/001		
	Resursi izdevumu segšanai	1 924 893	581 192	0	0
	Dotācija no vispārējiem ieņēmumiem	1 924 893	581 192	0	0
	Vispārējā kārtībā sadalāmā dotācija no vispārējiem ieņēmumiem	1 924 893	581 192	0	0
	Izdevumi – kopā	1 924 893	581 192	0	0
	Uzturēšanas izdevumi	1 895 226	581 192	0	0
	Kārtējie izdevumi	1 895 226	581 192	0	0
	Atlīdzība	1 023 393	381 402	0	0
	Atalgojums	512 743	137 845	0	0
	Preces un pakalpojumi	871 833	199 790	0	0
	Kapitālie izdevumi	29 667	0	0	0
	Pamatkapitāla veidošana	29 667	0	0	0
	17 Satiksmes ministrija				
	0600000000 Citas ilgtermiņa saistības				
	Resursi izdevumu segšanai	3 650 993	513 526	0	0
	Dotācija no vispārējiem ieņēmumiem	3 650 993	513 526	0	0
	Vispārējā kārtībā sadalāmā dotācija no vispārējiem ieņēmumiem	3 650 993	513 526	0	0
	Izdevumi – kopā	3 650 993	513 526	0	0
	Uzturēšanas izdevumi	3 640 179	513 526	0	0
	Kārtējie izdevumi	1 189 631	513 526	0	0
	Atlīdzība	657 190	359 153	0	0
	Atalgojums	369 218	177 027	0	0
	Preces un pakalpojumi	532 441	154 373	0	0
	Subsīdijas, dotācijas un sociālie pabalsti	2 450 548	0	0	0
	Subsīdijas un dotācijas	2 450 548	0	0	0
	Kapitālie izdevumi	10 814	0	0	0
	Pamatkapitāla veidošana	10 814	0	0	0
02.00.00	Kompensācijas par abonētās preses piegādi, euro ieviešanas plāna pasākumiem un saistību izpildi				
	0600000000 Citas ilgtermiņa saistības				
	Resursi izdevumu segšanai	2 450 548	0	0	0
	Dotācija no vispārējiem ieņēmumiem	2 450 548	0	0	0
	Vispārējā kārtībā sadalāmā dotācija no vispārējiem ieņēmumiem	2 450 548	0	0	0
	Izdevumi – kopā	2 450 548	0	0	0
	Uzturēšanas izdevumi	2 450 548	0	0	0
	Subsīdijas, dotācijas un sociālie pabalsti	2 450 548	0	0	0
	Subsīdijas un dotācijas	2 450 548	0	0	0
	Latvijas Nacionālā euro ieviešanas plāna pasākumi		CIS/00/002		
	Resursi izdevumu segšanai	2 450 548	0	0	0
	Dotācija no vispārējiem ieņēmumiem	2 450 548	0	0	0

	Valsts budžeta uzturēšanas izdevumu transferti	14 228	0	0	0
	Valsts budžeta uzturēšanas izdevumu transferti no valsts pamatbudžeta uz valsts speciālo budžetu	14 228	0	0	0
	Kapitālie izdevumi	1 138	0	0	0
	Pamatkapitāla veidošana	1 138	0	0	0
96.00.00	Latvijas prezidentūras Eiropas Savienības Padomē nodrošināšana 2015. gadā				
	0600000000 Citas ilgtermiņa saistības				
	Resursi izdevumu segšanai	531 058	267 776	0	0
	Dotācija no vispārējiem ieņēmumiem	531 058	267 776	0	0
	Vispārējā kārtībā sadalāmā dotācija no vispārējiem ieņēmumiem	531 058	267 776	0	0
	Izdevumi – kopā	531 058	267 776	0	0
	Uzturēšanas izdevumi	529 920	267 776	0	0
	Kārtējie izdevumi	529 920	267 776	0	0
	Atlīdzība	332 394	164 867	0	0
	Atalgojums	204 770	55 727	0	0
	Preces un pakalpojumi	197 526	102 909	0	0
	Kapitālie izdevumi	1 138	0	0	0
	Pamatkapitāla veidošana	1 138	0	0	0
	Latvijas prezidentūras Eiropas Savienības Padomē nodrošināšana 2015. gadā				
	CIS/00/001				
	Resursi izdevumu segšanai	531 058	267 776	0	0
	Dotācija no vispārējiem ieņēmumiem	531 058	267 776	0	0
	Vispārējā kārtībā sadalāmā dotācija no vispārējiem ieņēmumiem	531 058	267 776	0	0
	Izdevumi – kopā	531 058	267 776	0	0
	Uzturēšanas izdevumi	529 920	267 776	0	0
	Kārtējie izdevumi	529 920	267 776	0	0
	Atlīdzība	332 394	164 867	0	0
	Atalgojums	204 770	55 727	0	0
	Preces un pakalpojumi	197 526	102 909	0	0
	Kapitālie izdevumi	1 138	0	0	0
	Pamatkapitāla veidošana	1 138	0	0	0
97.00.00	Nozaru vadība un politikas plānošana				
	0600000000 Citas ilgtermiņa saistības				
	Resursi izdevumu segšanai	45 839	0	0	0
	Dotācija no vispārējiem ieņēmumiem	45 839	0	0	0
	Vispārējā kārtībā sadalāmā dotācija no vispārējiem ieņēmumiem	45 839	0	0	0
	Izdevumi – kopā	45 839	0	0	0
	Uzturēšanas izdevumi	45 839	0	0	0
	Kārtējie izdevumi	31 611	0	0	0
	Atlīdzība	7 278	0	0	0
	Atalgojums	5 865	0	0	0
	Preces un pakalpojumi	24 333	0	0	0
	Uzturēšanas izdevumu transferti	14 228	0	0	0

	Valsts budžeta uzturēšanas izdevumu transferti	14 228	0	0	0
	Valsts budžeta uzturēšanas izdevumu transferti no valsts pamatbudžeta uz valsts speciālo budžetu	14 228	0	0	0
97.02.00	Nozares centralizēto funkciju izpilde				
	0600000000 Citas ilgtermiņa saistības				
	Resursi izdevumu segšanai	45 839	0	0	0
	Dotācija no vispārējiem ieņēmumiem	45 839	0	0	0
	Vispārējā kārtībā sadalāmā dotācija no vispārējiem ieņēmumiem	45 839	0	0	0
	Izdevumi – kopā	45 839	0	0	0
	Uzturēšanas izdevumi	45 839	0	0	0
	Kārtējie izdevumi	31 611	0	0	0
	Atlīdzība	7 278	0	0	0
	Atalgojums	5 865	0	0	0
	Preces un pakalpojumi	24 333	0	0	0
	Uzturēšanas izdevumu transferti	14 228	0	0	0
	Valsts budžeta uzturēšanas izdevumu transferti	14 228	0	0	0
	Valsts budžeta uzturēšanas izdevumu transferti no valsts pamatbudžeta uz valsts speciālo budžetu	14 228	0	0	0
	Latvijas Nacionālā euro ieviešanas plāna pasākumi		CIS/00/002		
	Resursi izdevumu segšanai	45 839	0	0	0
	Dotācija no vispārējiem ieņēmumiem	45 839	0	0	0
	Vispārējā kārtībā sadalāmā dotācija no vispārējiem ieņēmumiem	45 839	0	0	0
	Izdevumi – kopā	45 839	0	0	0
	Uzturēšanas izdevumi	45 839	0	0	0
	Kārtējie izdevumi	31 611	0	0	0
	Atlīdzība	7 278	0	0	0
	Atalgojums	5 865	0	0	0
	Preces un pakalpojumi	24 333	0	0	0
	Uzturēšanas izdevumu transferti	14 228	0	0	0
	Valsts budžeta uzturēšanas izdevumu transferti	14 228	0	0	0
	Valsts budžeta uzturēšanas izdevumu transferti no valsts pamatbudžeta uz valsts speciālo budžetu	14 228	0	0	0
	19 Tieslietu ministrija				
	0600000000 Citas ilgtermiņa saistības				
	Resursi izdevumu segšanai	4 314 890	5 518 200	16 932 465	77 752 812
	Dotācija no vispārējiem ieņēmumiem	4 314 890	5 518 200	16 932 465	77 752 812
	Vispārējā kārtībā sadalāmā dotācija no vispārējiem ieņēmumiem	4 314 890	5 518 200	16 932 465	77 752 812
	Izdevumi – kopā	4 314 890	5 518 200	16 932 465	77 752 812
	Uzturēšanas izdevumi	4 312 613	5 518 200	2 374 523	19 521 043
	Kārtējie izdevumi	4 312 613	5 518 200	2 374 523	19 521 043
	Atlīdzība	487 210	225 090	68 997	68 997
	Atalgojums	296 715	118 514	55 592	55 592

	Preces un pakalpojumi	3 825 403	5 293 110	2 305 526	19 452 046
	Kapitālie izdevumi	2 277	0	14 557 942	58 231 769
	Pamatkapitāla veidošana	2 277	0	14 557 942	58 231 769
03.00.00	Tiesu sistēma				
	0600000000 Citas ilgtermiņa saistības				
	Resursi izdevumu segšanai	1 848 545	1 848 545	1 848 545	17 845 037
	Dotācija no vispārējiem ieņēmumiem	1 848 545	1 848 545	1 848 545	17 845 037
	Vispārējā kārtībā sadalāmā dotācija no vispārējiem ieņēmumiem	1 848 545	1 848 545	1 848 545	17 845 037
	Izdevumi – kopā	1 848 545	1 848 545	1 848 545	17 845 037
	Uzturēšanas izdevumi	1 848 545	1 848 545	1 848 545	17 845 037
	Kārtējie izdevumi	1 848 545	1 848 545	1 848 545	17 845 037
	Preces un pakalpojumi	1 848 545	1 848 545	1 848 545	17 845 037
03.02.00	Apgabaltiesas un rajonu (pilsētu) tiesas				
	0600000000 Citas ilgtermiņa saistības				
	Resursi izdevumu segšanai	1 848 545	1 848 545	1 848 545	17 845 037
	Dotācija no vispārējiem ieņēmumiem	1 848 545	1 848 545	1 848 545	17 845 037
	Vispārējā kārtībā sadalāmā dotācija no vispārējiem ieņēmumiem	1 848 545	1 848 545	1 848 545	17 845 037
	Izdevumi – kopā	1 848 545	1 848 545	1 848 545	17 845 037
	Uzturēšanas izdevumi	1 848 545	1 848 545	1 848 545	17 845 037
	Kārtējie izdevumi	1 848 545	1 848 545	1 848 545	17 845 037
	Preces un pakalpojumi	1 848 545	1 848 545	1 848 545	17 845 037
	Jūrmalas pilsētas tiesas nodrošināšana ar darba telpām				
		CIS/			
		TM/001			
	Resursi izdevumu segšanai	767 732	767 732	767 732	0
	Dotācija no vispārējiem ieņēmumiem	767 732	767 732	767 732	0
	Vispārējā kārtībā sadalāmā dotācija no vispārējiem ieņēmumiem	767 732	767 732	767 732	0
	Izdevumi – kopā	767 732	767 732	767 732	0
	Uzturēšanas izdevumi	767 732	767 732	767 732	0
	Kārtējie izdevumi	767 732	767 732	767 732	0
	Preces un pakalpojumi	767 732	767 732	767 732	0
	Administratīvās rajona tiesas, Rīgas tiesu nama un Rīgas pilsētas Ziemeļu rajona tiesas nomas maksas izdevumi				
		CIS/			
		TM/005			
	Resursi izdevumu segšanai	1 080 813	1 080 813	1 080 813	17 845 037
	Dotācija no vispārējiem ieņēmumiem	1 080 813	1 080 813	1 080 813	17 845 037
	Vispārējā kārtībā sadalāmā dotācija no vispārējiem ieņēmumiem	1 080 813	1 080 813	1 080 813	17 845 037
	Izdevumi – kopā	1 080 813	1 080 813	1 080 813	17 845 037
	Uzturēšanas izdevumi	1 080 813	1 080 813	1 080 813	17 845 037
	Kārtējie izdevumi	1 080 813	1 080 813	1 080 813	17 845 037
	Preces un pakalpojumi	1 080 813	1 080 813	1 080 813	17 845 037
04.00.00	Kriminālsodu izpilde				
	0600000000 Citas ilgtermiņa saistības				
	Resursi izdevumu segšanai	961 654	2 902 656	15 062 440	59 886 295
	Dotācija no vispārējiem ieņēmumiem	961 654	2 902 656	15 062 440	59 886 295
	Vispārējā kārtībā sadalāmā dotācija no vispārējiem ieņēmumiem	961 654	2 902 656	15 062 440	59 886 295

	Izdevumi – kopā	961 654	2 902 656	15 062 440	59 886 295
	Uzturēšanas izdevumi	961 654	2 902 656	504 498	1 654 526
	Kārtējie izdevumi	961 654	2 902 656	504 498	1 654 526
	Atlidzība	50 761	50 761	50 761	50 761
	Atalgojums	40 908	40 908	40 908	40 908
	Preces un pakalpojumi	910 893	2 851 895	453 737	1 603 765
	Kapitālie izdevumi	0	0	14 557 942	58 231 769
	Pamatkapitāla veidošana	0	0	14 557 942	58 231 769
04.01.00	Ieslodzījuma vietas				
	0600000000 Citas ilgtermiņa saistības				
	Resursi izdevumu segšanai	28 715	28 715	28 715	0
	Dotācija no vispārējiem ieņēmumiem	28 715	28 715	28 715	0
	Vispārējā kārtībā sadalāmā dotācija no vispārējiem ieņēmumiem	28 715	28 715	28 715	0
	Izdevumi – kopā	28 715	28 715	28 715	0
	Uzturēšanas izdevumi	28 715	28 715	28 715	0
	Kārtējie izdevumi	28 715	28 715	28 715	0
	Preces un pakalpojumi	28 715	28 715	28 715	0
	Projekta “Ieslodzījuma vietu ēku standartu izstrādāšana” (LV0019) uzturēšanas fonds		CIS/ TM/002		
	Resursi izdevumu segšanai	6 400	6 400	6 400	0
	Dotācija no vispārējiem ieņēmumiem	6 400	6 400	6 400	0
	Vispārējā kārtībā sadalāmā dotācija no vispārējiem ieņēmumiem	6 400	6 400	6 400	0
	Izdevumi – kopā	6 400	6 400	6 400	0
	Uzturēšanas izdevumi	6 400	6 400	6 400	0
	Kārtējie izdevumi	6 400	6 400	6 400	0
	Preces un pakalpojumi	6 400	6 400	6 400	0
	Projekta “Dzīvojamā korpusa renovācija Cēsu audzināšanas iestādē nepilngadīgajiem” (LV0067) uzturēšanas fonds		CIS/ TM/003		
	Resursi izdevumu segšanai	9 587	9 587	9 587	0
	Dotācija no vispārējiem ieņēmumiem	9 587	9 587	9 587	0
	Vispārējā kārtībā sadalāmā dotācija no vispārējiem ieņēmumiem	9 587	9 587	9 587	0
	Izdevumi – kopā	9 587	9 587	9 587	0
	Uzturēšanas izdevumi	9 587	9 587	9 587	0
	Kārtējie izdevumi	9 587	9 587	9 587	0
	Preces un pakalpojumi	9 587	9 587	9 587	0
	Projekta “Ieslodzīto informācijas sistēmas izveide” (LV0069) uzturēšanas fonds		CIS/ TM/004		
	Resursi izdevumu segšanai	12 728	12 728	12 728	0
	Dotācija no vispārējiem ieņēmumiem	12 728	12 728	12 728	0
	Vispārējā kārtībā sadalāmā dotācija no vispārējiem ieņēmumiem	12 728	12 728	12 728	0
	Izdevumi – kopā	12 728	12 728	12 728	0
	Uzturēšanas izdevumi	12 728	12 728	12 728	0
	Kārtējie izdevumi	12 728	12 728	12 728	0
	Preces un pakalpojumi	12 728	12 728	12 728	0

04.02.00	Ieslodzījuma vietu būvniecība				
	0600000000 Citas ilgtermiņa saistības				
	Resursi izdevumu segšanai	932 939	2 873 941	15 033 725	59 886 295
	Dotācija no vispārējiem ieņēmumiem	932 939	2 873 941	15 033 725	59 886 295
	Vispārējā kārtībā sadalāmā dotācija no vispārējiem ieņēmumiem	932 939	2 873 941	15 033 725	59 886 295
	Izdevumi – kopā	932 939	2 873 941	15 033 725	59 886 295
	Uzturēšanas izdevumi	932 939	2 873 941	475 783	1 654 526
	Kārtējie izdevumi	932 939	2 873 941	475 783	1 654 526
	Atlīdzība	50 761	50 761	50 761	50 761
	Atalgojums	40 908	40 908	40 908	40 908
	Preces un pakalpojumi	882 178	2 823 180	425 022	1 603 765
	Kapitālie izdevumi	0	0	14 557 942	58 231 769
	Pamatkapitāla veidošana	0	0	14 557 942	58 231 769
	Jauna cietuma būvniecība Olainē		CIS/ TM/008		
	Resursi izdevumu segšanai	932 939	2 873 941	15 033 725	59 886 295
	Dotācija no vispārējiem ieņēmumiem	932 939	2 873 941	15 033 725	59 886 295
	Vispārējā kārtībā sadalāmā dotācija no vispārējiem ieņēmumiem	932 939	2 873 941	15 033 725	59 886 295
	Izdevumi – kopā	932 939	2 873 941	15 033 725	59 886 295
	Uzturēšanas izdevumi	932 939	2 873 941	475 783	1 654 526
	Kārtējie izdevumi	932 939	2 873 941	475 783	1 654 526
	Atlīdzība	50 761	50 761	50 761	50 761
	Atalgojums	40 908	40 908	40 908	40 908
	Preces un pakalpojumi	882 178	2 823 180	425 022	1 603 765
	Kapitālie izdevumi	0	0	14 557 942	58 231 769
	Pamatkapitāla veidošana	0	0	14 557 942	58 231 769
06.00.00	Komerctiesību politikas īstenošana				
	0600000000 Citas ilgtermiņa saistības				
	Resursi izdevumu segšanai	0	0	21 480	21 480
	Dotācija no vispārējiem ieņēmumiem	0	0	21 480	21 480
	Vispārējā kārtībā sadalāmā dotācija no vispārējiem ieņēmumiem	0	0	21 480	21 480
	Izdevumi – kopā	0	0	21 480	21 480
	Uzturēšanas izdevumi	0	0	21 480	21 480
	Kārtējie izdevumi	0	0	21 480	21 480
	Atlīdzība	0	0	18 236	18 236
	Atalgojums	0	0	14 684	14 684
	Preces un pakalpojumi	0	0	3 244	3 244
06.01.00	Juridisko personu reģistrācija				
	0600000000 Citas ilgtermiņa saistības				
	Resursi izdevumu segšanai	0	0	21 480	21 480
	Dotācija no vispārējiem ieņēmumiem	0	0	21 480	21 480
	Vispārējā kārtībā sadalāmā dotācija no vispārējiem ieņēmumiem	0	0	21 480	21 480
	Izdevumi – kopā	0	0	21 480	21 480
	Uzturēšanas izdevumi	0	0	21 480	21 480
	Kārtējie izdevumi	0	0	21 480	21 480
	Atlīdzība	0	0	18 236	18 236

	Atalgojums	0	0	14 684	14 684
	Preces un pakalpojumi	0	0	3 244	3 244
	Latvijas Nacionālā euro ieviešanas plāna pasākumi		CIS/00/002		
	Resursi izdevumu segšanai	0	0	21 480	21 480
	Dotācija no vispārējiem ieņēmumiem	0	0	21 480	21 480
	Vispārējā kārtībā sadalāmā dotācija no vispārējiem ieņēmumiem	0	0	21 480	21 480
	Izdevumi – kopā	0	0	21 480	21 480
	Uzturēšanas izdevumi	0	0	21 480	21 480
	Kārtējie izdevumi	0	0	21 480	21 480
	Atlīdzība	0	0	18 236	18 236
	Atalgojums	0	0	14 684	14 684
	Preces un pakalpojumi	0	0	3 244	3 244
07.00.00	Nekustamā īpašuma tiesību politikas īstenošana				
	0600000000 Citas ilgtermiņa saistības				
	Resursi izdevumu segšanai	13 564	11 872	0	0
	Dotācija no vispārējiem ieņēmumiem	13 564	11 872	0	0
	Vispārējā kārtībā sadalāmā dotācija no vispārējiem ieņēmumiem	13 564	11 872	0	0
	Izdevumi – kopā	13 564	11 872	0	0
	Uzturēšanas izdevumi	13 564	11 872	0	0
	Kārtējie izdevumi	13 564	11 872	0	0
	Atlīdzība	1 692	0	0	0
	Atalgojums	1 363	0	0	0
	Preces un pakalpojumi	11 872	11 872	0	0
	Latvijas Republikas un Krievijas Federācijas valsts robežas demarkācija		CIS/TM/006		
	Resursi izdevumu segšanai	13 564	11 872	0	0
	Dotācija no vispārējiem ieņēmumiem	13 564	11 872	0	0
	Vispārējā kārtībā sadalāmā dotācija no vispārējiem ieņēmumiem	13 564	11 872	0	0
	Izdevumi – kopā	13 564	11 872	0	0
	Uzturēšanas izdevumi	13 564	11 872	0	0
	Kārtējie izdevumi	13 564	11 872	0	0
	Atlīdzība	1 692	0	0	0
	Atalgojums	1 363	0	0	0
	Preces un pakalpojumi	11 872	11 872	0	0
43.00.00	Satversmes aizsardzība				
	0600000000 Citas ilgtermiņa saistības				
	Resursi izdevumu segšanai	172	0	0	0
	Dotācija no vispārējiem ieņēmumiem	172	0	0	0
	Vispārējā kārtībā sadalāmā dotācija no vispārējiem ieņēmumiem	172	0	0	0
	Izdevumi – kopā	172	0	0	0
	Uzturēšanas izdevumi	172	0	0	0
	Kārtējie izdevumi	172	0	0	0
	Preces un pakalpojumi	172	0	0	0

	Latvijas Nacionālā euro ieviešanas plāna pasākumi	CIS/00/002				
	Resursi izdevumu segšanai		172	0	0	0
	Dotācija no vispārējiem ieņēmumiem		172	0	0	0
	Vispārējā kārtībā sadalāmā dotācija no vispārējiem ieņēmumiem		172	0	0	0
	Izdevumi – kopā		172	0	0	0
	Uzturēšanas izdevumi		172	0	0	0
	Kārtējie izdevumi		172	0	0	0
	Preces un pakalpojumi		172	0	0	0
96.00.00	Latvijas prezidentūras Eiropas Savienības Padomē nodrošināšana 2015. gadā					
	0600000000 Citas ilgtermiņa saistības					
	Resursi izdevumu segšanai		1 457 829	755 127	0	0
	Dotācija no vispārējiem ieņēmumiem		1 457 829	755 127	0	0
	Vispārējā kārtībā sadalāmā dotācija no vispārējiem ieņēmumiem		1 457 829	755 127	0	0
	Izdevumi – kopā		1 457 829	755 127	0	0
	Uzturēšanas izdevumi		1 455 552	755 127	0	0
	Kārtējie izdevumi		1 455 552	755 127	0	0
	Atlīdzība		434 757	174 329	0	0
	Atalgojums		254 444	77 606	0	0
	Preces un pakalpojumi		1 020 795	580 798	0	0
	Kapitālie izdevumi		2 277	0	0	0
	Pamatkapitāla veidošana		2 277	0	0	0
	Latvijas prezidentūras Eiropas Savienības Padomē nodrošināšana 2015. gadā	CIS/00/001				
	Resursi izdevumu segšanai		1 457 829	755 127	0	0
	Dotācija no vispārējiem ieņēmumiem		1 457 829	755 127	0	0
	Vispārējā kārtībā sadalāmā dotācija no vispārējiem ieņēmumiem		1 457 829	755 127	0	0
	Izdevumi – kopā		1 457 829	755 127	0	0
	Uzturēšanas izdevumi		1 455 552	755 127	0	0
	Kārtējie izdevumi		1 455 552	755 127	0	0
	Atlīdzība		434 757	174 329	0	0
	Atalgojums		254 444	77 606	0	0
	Preces un pakalpojumi		1 020 795	580 798	0	0
	Kapitālie izdevumi		2 277	0	0	0
	Pamatkapitāla veidošana		2 277	0	0	0
97.00.00	Nozaru vadība un politikas plānošana					
	0600000000 Citas ilgtermiņa saistības					
	Resursi izdevumu segšanai		33 126	0	0	0
	Dotācija no vispārējiem ieņēmumiem		33 126	0	0	0
	Vispārējā kārtībā sadalāmā dotācija no vispārējiem ieņēmumiem		33 126	0	0	0
	Izdevumi – kopā		33 126	0	0	0
	Uzturēšanas izdevumi		33 126	0	0	0
	Kārtējie izdevumi		33 126	0	0	0
	Preces un pakalpojumi		33 126	0	0	0

	Latvijas Nacionālā euro ieviešanas plāna pasākumi	CIS/00/002			
	Resursi izdevumu segšanai	33 126	0	0	0
	Dotācija no vispārējiem ieņēmumiem	33 126	0	0	0
	Vispārējā kārtībā sadalāmā dotācija no vispārējiem ieņēmumiem	33 126	0	0	0
	Izdevumi – kopā	33 126	0	0	0
	Uzturēšanas izdevumi	33 126	0	0	0
	Kārtējie izdevumi	33 126	0	0	0
	Preces un pakalpojumi	33 126	0	0	0
	21 Vides aizsardzības un reģionālās attīstības ministrija				
	0600000000 Citas ilgtermiņa saistības				
	Resursi izdevumu segšanai	46 557 197	20 684 794	10 491 413	236 842
	Dotācija no vispārējiem ieņēmumiem	46 557 197	20 684 794	10 491 413	236 842
	Vispārējā kārtībā sadalāmā dotācija no vispārējiem ieņēmumiem	46 557 197	20 684 794	10 491 413	236 842
	Izdevumi – kopā	46 557 197	20 684 794	10 491 413	236 842
	Uzturēšanas izdevumi	46 522 987	20 683 371	10 489 990	236 842
	Kārtējie izdevumi	3 355 082	2 425 922	1 791 712	131 230
	Atlīdzība	997 146	588 883	265 454	0
	Atalgojums	612 856	351 493	205 873	0
	Preces un pakalpojumi	2 357 936	1 837 039	1 526 258	131 230
	Subsīdijas, dotācijas un sociālie pabalsti	30 322 762	18 257 449	8 698 278	105 612
	Subsīdijas un dotācijas	30 322 762	18 257 449	8 698 278	105 612
	Uzturēšanas izdevumu transferti	12 845 143	0	0	0
	Valsts budžeta uzturēšanas izdevumu transferti citiem budžetiem noteiktam mērķim	12 845 143	0	0	0
	Valsts budžeta uzturēšanas izdevumu transferti pašvaldībām noteiktam mērķim	12 845 143	0	0	0
	Kapitālie izdevumi	34 210	1 423	1 423	0
	Pamatkapitāla veidošana	34 210	1 423	1 423	0
24.00.00	Dabas aizsardzība				
	0600000000 Citas ilgtermiņa saistības				
	Resursi izdevumu segšanai	27 403	0	0	0
	Dotācija no vispārējiem ieņēmumiem	27 403	0	0	0
	Vispārējā kārtībā sadalāmā dotācija no vispārējiem ieņēmumiem	27 403	0	0	0
	Izdevumi – kopā	27 403	0	0	0
	Uzturēšanas izdevumi	27 403	0	0	0
	Kārtējie izdevumi	27 403	0	0	0
	Atlīdzība	21 343	0	0	0
	Atalgojums	17 200	0	0	0
	Preces un pakalpojumi	6 060	0	0	0
24.06.00	Latvijas Dabas muzeja darbības nodrošināšana				
	0600000000 Citas ilgtermiņa saistības				
	Resursi izdevumu segšanai	27 403	0	0	0

	Dotācija no vispārējiem ieņēmumiem	27 403	0	0	0
	Vispārējā kārtībā sadalāmā dotācija no vispārējiem ieņēmumiem	27 403	0	0	0
	Izdevumi – kopā	27 403	0	0	0
	Uzturēšanas izdevumi	27 403	0	0	0
	Kārtējie izdevumi	27 403	0	0	0
	Atlīdzība	21 343	0	0	0
	Atalgojums	17 200	0	0	0
	Preces un pakalpojumi	6 060	0	0	0
	Rīga – Eiropas kultūras galvaspilsēta 2014. gadā				
			CIS/ VARAM/ 003		
	Resursi izdevumu segšanai	27 403	0	0	0
	Dotācija no vispārējiem ieņēmumiem	27 403	0	0	0
	Vispārējā kārtībā sadalāmā dotācija no vispārējiem ieņēmumiem	27 403	0	0	0
	Izdevumi – kopā	27 403	0	0	0
	Uzturēšanas izdevumi	27 403	0	0	0
	Kārtējie izdevumi	27 403	0	0	0
	Atlīdzība	21 343	0	0	0
	Atalgojums	17 200	0	0	0
	Preces un pakalpojumi	6 060	0	0	0
27.00.00	Klimata pārmaiņu finanšu instruments				
	0600000000 Citas ilgtermiņa saistības				
	Resursi izdevumu segšanai	29 229 769	307 327	272 664	236 842
	Dotācija no vispārējiem ieņēmumiem	29 229 769	307 327	272 664	236 842
	Vispārējā kārtībā sadalāmā dotācija no vispārējiem ieņēmumiem	29 229 769	307 327	272 664	236 842
	Izdevumi – kopā	29 229 769	307 327	272 664	236 842
	Uzturēšanas izdevumi	29 223 509	307 327	272 664	236 842
	Kārtējie izdevumi	172 673	201 714	167 053	131 230
	Atlīdzība	41 801	41 801	41 801	0
	Atalgojums	33 159	33 159	33 159	0
	Preces un pakalpojumi	130 872	159 913	125 252	131 230
	Subsīdijas, dotācijas un sociālie pabalsti	16 205 693	105 613	105 611	105 612
	Subsīdijas un dotācijas	16 205 693	105 613	105 611	105 612
	Uzturēšanas izdevumu transferti	12 845 143	0	0	0
	Valsts budžeta uzturēšanas izdevumu transferti citiem budžetiem noteiktam mērķim	12 845 143	0	0	0
	Valsts budžeta uzturēšanas izdevumu transferti pašvaldībām noteiktam mērķim	12 845 143	0	0	0
	Kapitālie izdevumi	6 260	0	0	0
	Pamatkapitāla veidošana	6 260	0	0	0
27.01.00	Klimata pārmaiņu finanšu instrumenta administrācija				
	0600000000 Citas ilgtermiņa saistības				
	Resursi izdevumu segšanai	362 704	307 327	272 664	236 842
	Dotācija no vispārējiem ieņēmumiem	362 704	307 327	272 664	236 842

	Vispārējā kārtībā sadalāmā dotācija no vispārējiem ieņēmumiem	362 704	307 327	272 664	236 842
	Izdevumi – kopā	362 704	307 327	272 664	236 842
	Uzturēšanas izdevumi	356 444	307 327	272 664	236 842
	Kārtējie izdevumi	172 673	201 714	167 053	131 230
	Atlidzība	41 801	41 801	41 801	0
	Atalgojums	33 159	33 159	33 159	0
	Preces un pakalpojumi	130 872	159 913	125 252	131 230
	Subsidijas, dotācijas un sociālie pabalsti	183 771	105 613	105 611	105 612
	Subsidijas un dotācijas	183 771	105 613	105 611	105 612
	Kapitālie izdevumi	6 260	0	0	0
	Pamatkapitāla veidošana	6 260	0	0	0
	Klimata pārmaiņu finanšu instrumenta administrēšana		CIS/ VIDM/ 001		
	Resursi izdevumu segšanai	362 704	307 327	272 664	236 842
	Dotācija no vispārējiem ieņēmumiem	362 704	307 327	272 664	236 842
	Vispārējā kārtībā sadalāmā dotācija no vispārējiem ieņēmumiem	362 704	307 327	272 664	236 842
	Izdevumi – kopā	362 704	307 327	272 664	236 842
	Uzturēšanas izdevumi	356 444	307 327	272 664	236 842
	Kārtējie izdevumi	172 673	201 714	167 053	131 230
	Atlidzība	41 801	41 801	41 801	0
	Atalgojums	33 159	33 159	33 159	0
	Preces un pakalpojumi	130 872	159 913	125 252	131 230
	Subsidijas, dotācijas un sociālie pabalsti	183 771	105 613	105 611	105 612
	Subsidijas un dotācijas	183 771	105 613	105 611	105 612
	Kapitālie izdevumi	6 260	0	0	0
	Pamatkapitāla veidošana	6 260	0	0	0
27.02.00	Klimata pārmaiņu finanšu instrumenta projekti				
	0600000000 Citas ilgtermiņa saistības				
	Resursi izdevumu segšanai	28 867 065	0	0	0
	Dotācija no vispārējiem ieņēmumiem	28 867 065	0	0	0
	Vispārējā kārtībā sadalāmā dotācija no vispārējiem ieņēmumiem	28 867 065	0	0	0
	Izdevumi – kopā	28 867 065	0	0	0
	Uzturēšanas izdevumi	28 867 065	0	0	0
	Subsidijas, dotācijas un sociālie pabalsti	16 021 922	0	0	0
	Subsidijas un dotācijas	16 021 922	0	0	0
	Uzturēšanas izdevumu transferti	12 845 143	0	0	0
	Valsts budžeta uzturēšanas izdevumu transferti citiem budžetiem noteiktam mērķim	12 845 143	0	0	0
	Valsts budžeta uzturēšanas izdevumu transferti pašvaldībām noteiktam mērķim	12 845 143	0	0	0
	Klimata pārmaiņu finanšu instrumenta projekti		CIS/ VIDM/ 002		
	Resursi izdevumu segšanai	28 867 065	0	0	0

	Dotācija no vispārējiem ieņēmumiem	28 867 065	0	0	0
	Vispārējā kārtībā sadalāmā dotācija no vispārējiem ieņēmumiem	28 867 065	0	0	0
	Izdevumi – kopā	28 867 065	0	0	0
	Uzturēšanas izdevumi	28 867 065	0	0	0
	Subsīdijas, dotācijas un sociālie pabalsti	16 021 922	0	0	0
	Subsīdijas un dotācijas	16 021 922	0	0	0
	Uzturēšanas izdevumu transferti	12 845 143	0	0	0
	Valsts budžeta uzturēšanas izdevumu transferti citiem budžetiem noteiktam mērķim	12 845 143	0	0	0
	Valsts budžeta uzturēšanas izdevumu transferti pašvaldībām noteiktam mērķim	12 845 143	0	0	0
33.00.00	Emisijas kvotu izsolišanas instruments				
	0600000000 Citas ilgtermiņa saistības				
	Resursi izdevumu segšanai	15 651 592	19 920 207	10 218 749	0
	Dotācija no vispārējiem ieņēmumiem	15 651 592	19 920 207	10 218 749	0
	Vispārējā kārtībā sadalāmā dotācija no vispārējiem ieņēmumiem	15 651 592	19 920 207	10 218 749	0
	Izdevumi – kopā	15 651 592	19 920 207	10 218 749	0
	Uzturēšanas izdevumi	15 645 900	19 918 784	10 217 326	0
	Kārtējie izdevumi	1 559 468	1 766 948	1 624 659	0
	Atlīdzība	223 653	223 653	223 653	0
	Atalgojums	172 714	172 714	172 714	0
	Preces un pakalpojumi	1 335 815	1 543 295	1 401 006	0
	Subsīdijas, dotācijas un sociālie pabalsti	14 086 432	18 151 836	8 592 667	0
	Subsīdijas un dotācijas	14 086 432	18 151 836	8 592 667	0
	Kapitālie izdevumi	5 692	1 423	1 423	0
	Pamatkapitāla veidošana	5 692	1 423	1 423	0
33.01.00	Emisijas kvotu izsolišanas instrumenta administrācija				
	0600000000 Citas ilgtermiņa saistības				
	Resursi izdevumu segšanai	1 565 160	1 768 371	1 626 082	0
	Dotācija no vispārējiem ieņēmumiem	1 565 160	1 768 371	1 626 082	0
	Vispārējā kārtībā sadalāmā dotācija no vispārējiem ieņēmumiem	1 565 160	1 768 371	1 626 082	0
	Izdevumi – kopā	1 565 160	1 768 371	1 626 082	0
	Uzturēšanas izdevumi	1 559 468	1 766 948	1 624 659	0
	Kārtējie izdevumi	1 559 468	1 766 948	1 624 659	0
	Atlīdzība	223 653	223 653	223 653	0
	Atalgojums	172 714	172 714	172 714	0
	Preces un pakalpojumi	1 335 815	1 543 295	1 401 006	0
	Kapitālie izdevumi	5 692	1 423	1 423	0
	Pamatkapitāla veidošana	5 692	1 423	1 423	0
	Emisijas kvotu izsolišanas instrumenta administrācija				
			CIS/ VARAM/ 001		
	Resursi izdevumu segšanai	1 565 160	1 768 371	1 626 082	0
	Dotācija no vispārējiem ieņēmumiem	1 565 160	1 768 371	1 626 082	0

	Vispārējā kārtībā sadalāmā dotācija no vispārējiem ieņēmumiem	1 565 160	1 768 371	1 626 082	0
	Izdevumi – kopā	1 565 160	1 768 371	1 626 082	0
	Uzturēšanas izdevumi	1 559 468	1 766 948	1 624 659	0
	Kārtējie izdevumi	1 559 468	1 766 948	1 624 659	0
	Atlīdzība	223 653	223 653	223 653	0
	Atalgojums	172 714	172 714	172 714	0
	Preces un pakalpojumi	1 335 815	1 543 295	1 401 006	0
	Kapitālie izdevumi	5 692	1 423	1 423	0
	Pamatkapitāla veidošana	5 692	1 423	1 423	0
33.02.00	Emisijas kvotu izsolišanas instrumenta projekti				
	0600000000 Citas ilgtermiņa saistības				
	Resursi izdevumu segšanai	14 086 432	18 151 836	8 592 667	0
	Dotācija no vispārējiem ieņēmumiem	14 086 432	18 151 836	8 592 667	0
	Vispārējā kārtībā sadalāmā dotācija no vispārējiem ieņēmumiem	14 086 432	18 151 836	8 592 667	0
	Izdevumi – kopā	14 086 432	18 151 836	8 592 667	0
	Uzturēšanas izdevumi	14 086 432	18 151 836	8 592 667	0
	Subsīdijas, dotācijas un sociālie pabalsti	14 086 432	18 151 836	8 592 667	0
	Subsīdijas un dotācijas	14 086 432	18 151 836	8 592 667	0
	Emisijas kvotu izsolišanas instrumenta projekti		CIS/ VARAM/ 002		
	Resursi izdevumu segšanai	14 086 432	18 151 836	8 592 667	0
	Dotācija no vispārējiem ieņēmumiem	14 086 432	18 151 836	8 592 667	0
	Vispārējā kārtībā sadalāmā dotācija no vispārējiem ieņēmumiem	14 086 432	18 151 836	8 592 667	0
	Izdevumi – kopā	14 086 432	18 151 836	8 592 667	0
	Uzturēšanas izdevumi	14 086 432	18 151 836	8 592 667	0
	Subsīdijas, dotācijas un sociālie pabalsti	14 086 432	18 151 836	8 592 667	0
	Subsīdijas un dotācijas	14 086 432	18 151 836	8 592 667	0
96.00.00	Latvijas prezidentūras Eiropas Savienības Padomē nodrošināšana 2015. gadā				
	0600000000 Citas ilgtermiņa saistības				
	Resursi izdevumu segšanai	1 632 503	457 260	0	0
	Dotācija no vispārējiem ieņēmumiem	1 632 503	457 260	0	0
	Vispārējā kārtībā sadalāmā dotācija no vispārējiem ieņēmumiem	1 632 503	457 260	0	0
	Izdevumi – kopā	1 632 503	457 260	0	0
	Uzturēšanas izdevumi	1 622 813	457 260	0	0
	Kārtējie izdevumi	1 592 176	457 260	0	0
	Atlīdzība	710 349	323 429	0	0
	Atalgojums	389 783	145 620	0	0
	Preces un pakalpojumi	881 827	133 831	0	0
	Subsīdijas, dotācijas un sociālie pabalsti	30 637	0	0	0
	Subsīdijas un dotācijas	30 637	0	0	0
	Kapitālie izdevumi	9 690	0	0	0
	Pamatkapitāla veidošana	9 690	0	0	0

Latvijas prezidentūras Eiropas Savienības Padomē nodrošināšana 2015. gadā		CIS/00/001			
Resursi izdevumu segšanai	1 632 503	457 260	0	0	
Dotācija no vispārējiem ieņēmumiem	1 632 503	457 260	0	0	
Vispārējā kārtībā sadalāmā dotācija no vispārējiem ieņēmumiem	1 632 503	457 260	0	0	
Izdevumi – kopā	1 632 503	457 260	0	0	
Uzturēšanas izdevumi	1 622 813	457 260	0	0	
Kārtējie izdevumi	1 592 176	457 260	0	0	
Atlīdzība	710 349	323 429	0	0	
Atalgojums	389 783	145 620	0	0	
Preces un pakalpojumi	881 827	133 831	0	0	
Subsīdijas, dotācijas un sociālie pabalsti	30 637	0	0	0	
Subsīdijas un dotācijas	30 637	0	0	0	
Kapitālie izdevumi	9 690	0	0	0	
Pamatkapitāla veidošana	9 690	0	0	0	
97.00.00 Nozaru vadība un politikas plānošana					
0600000000 Citas ilgtermiņa saistības					
Resursi izdevumu segšanai	15 930	0	0	0	
Dotācija no vispārējiem ieņēmumiem	15 930	0	0	0	
Vispārējā kārtībā sadalāmā dotācija no vispārējiem ieņēmumiem	15 930	0	0	0	
Izdevumi – kopā	15 930	0	0	0	
Uzturēšanas izdevumi	3 362	0	0	0	
Kārtējie izdevumi	3 362	0	0	0	
Preces un pakalpojumi	3 362	0	0	0	
Kapitālie izdevumi	12 568	0	0	0	
Pamatkapitāla veidošana	12 568	0	0	0	
Latvijas Nacionālā euro ieviešanas plāna pasākumi					
Resursi izdevumu segšanai	15 930	0	0	0	
Dotācija no vispārējiem ieņēmumiem	15 930	0	0	0	
Vispārējā kārtībā sadalāmā dotācija no vispārējiem ieņēmumiem	15 930	0	0	0	
Izdevumi – kopā	15 930	0	0	0	
Uzturēšanas izdevumi	3 362	0	0	0	
Kārtējie izdevumi	3 362	0	0	0	
Preces un pakalpojumi	3 362	0	0	0	
Kapitālie izdevumi	12 568	0	0	0	
Pamatkapitāla veidošana	12 568	0	0	0	
22 Kultūras ministrija					
0600000000 Citas ilgtermiņa saistības					
Resursi izdevumu segšanai	9 255 474	3 652 545	3 601 524	39 482 149	
Dotācija no vispārējiem ieņēmumiem	9 255 474	3 652 545	3 601 524	39 482 149	
Vispārējā kārtībā sadalāmā dotācija no vispārējiem ieņēmumiem	9 255 474	3 652 545	3 601 524	39 482 149	
Izdevumi – kopā	9 255 474	3 652 545	3 601 524	39 482 149	
Uzturēšanas izdevumi	9 254 905	3 652 545	3 601 524	39 482 149	

Kārtējie izdevumi	5 046 917	3 434 962	3 383 941	39 482 149
Atlīdzība	534 335	123 081	0	0
Atalgojums	428 995	79 590	0	0
Preces un pakalpojumi	4 512 582	3 311 881	3 383 941	39 482 149
Subsidijas, dotācijas un sociālie pabalsti	3 933 179	217 583	217 583	0
Subsidijas un dotācijas	3 933 179	217 583	217 583	0
Uzturēšanas izdevumu transferti	274 809	0	0	0
Valsts budžeta uzturēšanas izdevumu transferti citiem budžetiem noteiktam mērķim	265 880	0	0	0
Valsts budžeta uzturēšanas izdevumu transferti pašvaldībām noteiktam mērķim	85 372	0	0	0
Valsts budžeta transferti valsts budžeta daļēji finansētām atvasinātām publiskām personām un budžeta nefinansētām iestādēm noteiktam mērķim	180 508	0	0	0
Pārējie valsts budžeta uzturēšanas izdevumu transferti citiem budžetiem	8 929	0	0	0
Pārējie valsts budžeta uzturēšanas izdevumu transferti valsts budžeta daļēji finansētām atvasinātām publiskām personām un budžeta nefinansētām iestādēm	8 929	0	0	0
Kapitālie izdevumi	569	0	0	0
Pamatkapitāla veidošana	569	0	0	0
22.00.00 Kultūras projekti un investīcijas				
0600000000 Citas ilgtermiņa saistības				
Resursi izdevumu segšanai	8 585 254	3 483 790	3 601 524	39 482 149
Dotācija no vispārējiem ieņēmumiem	8 585 254	3 483 790	3 601 524	39 482 149
Vispārējā kārtībā sadalāmā dotācija no vispārējiem ieņēmumiem	8 585 254	3 483 790	3 601 524	39 482 149
Izdevumi – kopā	8 585 254	3 483 790	3 601 524	39 482 149
Uzturēšanas izdevumi	8 584 685	3 483 790	3 601 524	39 482 149
Kārtējie izdevumi	4 385 626	3 266 207	3 383 941	39 482 149
Atlīdzība	235 946	0	0	0
Atalgojums	220 619	0	0	0
Preces un pakalpojumi	4 149 680	3 266 207	3 383 941	39 482 149
Subsidijas, dotācijas un sociālie pabalsti	3 933 179	217 583	217 583	0
Subsidijas un dotācijas	3 933 179	217 583	217 583	0
Uzturēšanas izdevumu transferti	265 880	0	0	0
Valsts budžeta uzturēšanas izdevumu transferti citiem budžetiem noteiktam mērķim	265 880	0	0	0
Valsts budžeta uzturēšanas izdevumu transferti pašvaldībām noteiktam mērķim	85 372	0	0	0
Valsts budžeta transferti valsts budžeta daļēji finansētām atvasinātām publiskām personām un budžeta nefinansētām iestādēm noteiktam mērķim	180 508	0	0	0

	Kapitālie izdevumi	569	0	0	0
	Pamatkapitāla veidošana	569	0	0	0
22.07.00	Nomas maksas VAS “Valsts nekustamie īpašumi” programmas “Mantojums–2018” ietvaros				
	0600000000 Citas ilgtermiņa saistības				
	Resursi izdevumu segšanai	3 190 532	3 483 790	3 601 524	39 482 149
	Dotācija no vispārējiem ieņēmumiem	3 190 532	3 483 790	3 601 524	39 482 149
	Vispārējā kārtībā sadalāmā dotācija no vispārējiem ieņēmumiem	3 190 532	3 483 790	3 601 524	39 482 149
	Izdevumi – kopā	3 190 532	3 483 790	3 601 524	39 482 149
	Uzturēšanas izdevumi	3 190 532	3 483 790	3 601 524	39 482 149
	Kārtējie izdevumi	3 154 269	3 266 207	3 383 941	39 482 149
	Preces un pakalpojumi	3 154 269	3 266 207	3 383 941	39 482 149
	Subsīdijas, dotācijas un sociālie pabalsti	36 263	217 583	217 583	0
	Subsīdijas un dotācijas	36 263	217 583	217 583	0
	Turaidas muzejrezervāta nomas maksa VAS “Valsts nekustamie īpašumi”	CIS/ KM/ 003			
	Resursi izdevumu segšanai	295 553	295 553	295 553	295 553
	Dotācija no vispārējiem ieņēmumiem	295 553	295 553	295 553	295 553
	Vispārējā kārtībā sadalāmā dotācija no vispārējiem ieņēmumiem	295 553	295 553	295 553	295 553
	Izdevumi – kopā	295 553	295 553	295 553	295 553
	Uzturēšanas izdevumi	295 553	295 553	295 553	295 553
	Kārtējie izdevumi	295 553	295 553	295 553	295 553
	Preces un pakalpojumi	295 553	295 553	295 553	295 553
	Ārzemju mākslas muzeja nomas maksa VAS “Valsts nekustamie īpašumi”	CIS/ KM/ 004			
	Resursi izdevumu segšanai	2 580 355	2 580 355	2 580 355	37 395 499
	Dotācija no vispārējiem ieņēmumiem	2 580 355	2 580 355	2 580 355	37 395 499
Vispārējā kārtībā sadalāmā dotācija no vispārējiem ieņēmumiem	2 580 355	2 580 355	2 580 355	37 395 499	
Izdevumi – kopā	2 580 355	2 580 355	2 580 355	37 395 499	
Uzturēšanas izdevumi	2 580 355	2 580 355	2 580 355	37 395 499	
Kārtējie izdevumi	2 580 355	2 580 355	2 580 355	37 395 499	
Preces un pakalpojumi	2 580 355	2 580 355	2 580 355	37 395 499	
Rundāles pils muzeja nomas maksa VAS “Valsts nekustamie īpašumi”	CIS/ KM/ 005				
Resursi izdevumu segšanai	26 547	26 547	26 547	53 094	
Dotācija no vispārējiem ieņēmumiem	26 547	26 547	26 547	53 094	
Vispārējā kārtībā sadalāmā dotācija no vispārējiem ieņēmumiem	26 547	26 547	26 547	53 094	
Izdevumi – kopā	26 547	26 547	26 547	53 094	
Uzturēšanas izdevumi	26 547	26 547	26 547	53 094	
Kārtējie izdevumi	26 547	26 547	26 547	53 094	
Preces un pakalpojumi	26 547	26 547	26 547	53 094	
Ēkas Latviešu strēlnieku laukumā 1, Rīgā, uzturēšanas izdevumiem VAS “Valsts nekustamie īpašumi”	CIS/ KM/ 007				
Resursi izdevumu segšanai	0	75 177	75 177	1 353 186	

Dotācija no vispārējiem ieņēmumiem	0	75 177	75 177	1 353 186
Vispārējā kārtībā sadalāmā dotācija no vispārējiem ieņēmumiem	0	75 177	75 177	1 353 186
Izdevumi – kopā	0	75 177	75 177	1 353 186
Uzturēšanas izdevumi	0	75 177	75 177	1 353 186
Kārtējie izdevumi	0	75 177	75 177	1 353 186
Preces un pakalpojumi	0	75 177	75 177	1 353 186
VSIA “Jaunais Rīgas teātris” ēkas Miera ielā 58A, Rīgā, nomas maksa VAS “Valsts nekustamie īpašumi”	CIS/ KM/ 009			
Resursi izdevumu segšanai	36 263	217 583	217 583	0
Dotācija no vispārējiem ieņēmumiem	36 263	217 583	217 583	0
Vispārējā kārtībā sadalāmā dotācija no vispārējiem ieņēmumiem	36 263	217 583	217 583	0
Izdevumi – kopā	36 263	217 583	217 583	0
Uzturēšanas izdevumi	36 263	217 583	217 583	0
Subsīdijas, dotācijas un sociālie pabalsti	36 263	217 583	217 583	0
Subsīdijas un dotācijas	36 263	217 583	217 583	0
Muzeju krātuvju kompleksa Pulka ielā 8, Rīgā, nomas maksa VAS “Valsts nekustamie īpašumi”	CIS/ KM/ 011			
Resursi izdevumu segšanai	0	0	117 734	0
Dotācija no vispārējiem ieņēmumiem	0	0	117 734	0
Vispārējā kārtībā sadalāmā dotācija no vispārējiem ieņēmumiem	0	0	117 734	0
Izdevumi – kopā	0	0	117 734	0
Uzturēšanas izdevumi	0	0	117 734	0
Kārtējie izdevumi	0	0	117 734	0
Preces un pakalpojumi	0	0	117 734	0
Latvijas Nacionālā vēstures muzeja ēkas Brīvības bulvārī 32, Rīgā, nomas maksa VAS “Valsts nekustamie īpašumi”	CIS/ KM/ 012			
Resursi izdevumu segšanai	156 337	170 549	170 549	355 311
Dotācija no vispārējiem ieņēmumiem	156 337	170 549	170 549	355 311
Vispārējā kārtībā sadalāmā dotācija no vispārējiem ieņēmumiem	156 337	170 549	170 549	355 311
Izdevumi – kopā	156 337	170 549	170 549	355 311
Uzturēšanas izdevumi	156 337	170 549	170 549	355 311
Kārtējie izdevumi	156 337	170 549	170 549	355 311
Preces un pakalpojumi	156 337	170 549	170 549	355 311
Latvijas Nacionālā vēstures muzeja ēkas Lāčplēša ielā 106/108, Rīgā, nomas maksa VAS “Valsts nekustamie īpašumi”	CIS/ KM/ 013			
Resursi izdevumu segšanai	61 576	67 174	67 174	16 794
Dotācija no vispārējiem ieņēmumiem	61 576	67 174	67 174	16 794
Vispārējā kārtībā sadalāmā dotācija no vispārējiem ieņēmumiem	61 576	67 174	67 174	16 794
Izdevumi – kopā	61 576	67 174	67 174	16 794
Uzturēšanas izdevumi	61 576	67 174	67 174	16 794
Kārtējie izdevumi	61 576	67 174	67 174	16 794
Preces un pakalpojumi	61 576	67 174	67 174	16 794

	Rakstniecības un mūzikas muzeja ēkas Tērbatas ielā 75, Rīgā, nomas maksa VAS "Valsts nekustamie īpašumi"	CIS/ KM/ 014				
	Resursi izdevumu segšanai		33 901	50 852	50 852	12 712
	Dotācija no vispārējiem ieņēmumiem		33 901	50 852	50 852	12 712
	Vispārējā kārtībā sadalāmā dotācija no vispārējiem ieņēmumiem		33 901	50 852	50 852	12 712
	Izdevumi – kopā		33 901	50 852	50 852	12 712
	Uzturēšanas izdevumi		33 901	50 852	50 852	12 712
	Kārtējie izdevumi		33 901	50 852	50 852	12 712
	Preces un pakalpojumi		33 901	50 852	50 852	12 712
22.11.00	Rīga – Eiropas kultūras galvaspilsēta 2014. gadā					
	0600000000 Citas ilgtermiņa saistības					
	Resursi izdevumu segšanai		5 394 722	0	0	0
	Dotācija no vispārējiem ieņēmumiem		5 394 722	0	0	0
	Vispārējā kārtībā sadalāmā dotācija no vispārējiem ieņēmumiem		5 394 722	0	0	0
	Izdevumi – kopā		5 394 722	0	0	0
	Uzturēšanas izdevumi		5 394 153	0	0	0
	Kārtējie izdevumi		1 231 357	0	0	0
	Atlīdzība		235 946	0	0	0
	Atalgojums		220 619	0	0	0
	Preces un pakalpojumi		995 411	0	0	0
	Subsīdijas, dotācijas un sociālie pabalsti		3 896 916	0	0	0
	Subsīdijas un dotācijas		3 896 916	0	0	0
	Uzturēšanas izdevumu transferti		265 880	0	0	0
	Valsts budžeta uzturēšanas izdevumu transferti citiem budžetiem noteiktam mērķim		265 880	0	0	0
	Valsts budžeta uzturēšanas izdevumu transferti pašvaldībām noteiktam mērķim		85 372	0	0	0
	Valsts budžeta transferti valsts budžeta daļēji finansētām atvasinātām publiskām personām un budžeta nefinansētām iestādēm noteiktam mērķim		180 508	0	0	0
	Kapitālie izdevumi		569	0	0	0
	Pamatkapitāla veidošana		569	0	0	0
	Rīga – Eiropas kultūras galvaspilsēta 2014. gadā	CIS/ KM/ 008				
	Resursi izdevumu segšanai		5 394 722	0	0	0
	Dotācija no vispārējiem ieņēmumiem		5 394 722	0	0	0
	Vispārējā kārtībā sadalāmā dotācija no vispārējiem ieņēmumiem		5 394 722	0	0	0
	Izdevumi – kopā		5 394 722	0	0	0
	Uzturēšanas izdevumi		5 394 153	0	0	0
	Kārtējie izdevumi		1 231 357	0	0	0
	Atlīdzība		235 946	0	0	0
	Atalgojums		220 619	0	0	0

	Preces un pakalpojumi	995 411	0	0	0
	Subsidijas, dotācijas un sociālie pabalsti	3 896 916	0	0	0
	Subsidijas un dotācijas	3 896 916	0	0	0
	Uzturēšanas izdevumu transferti	265 880	0	0	0
	Valsts budžeta uzturēšanas izdevumu transferti citiem budžetiem noteiktam mērķim	265 880	0	0	0
	Valsts budžeta uzturēšanas izdevumu transferti pašvaldībām noteiktam mērķim	85 372	0	0	0
	Valsts budžeta transferti valsts budžeta daļēji finansētām atvasinātām publiskām personām un budžeta nefinansētām iestādēm noteiktam mērķim	180 508	0	0	0
	Kapitālie izdevumi	569	0	0	0
	Pamatkapitāla veidošana	569	0	0	0
24.00.00	Informācijas tehnoloģiju attīstība un uzturēšana kultūras nozarē				
	0600000000 Citas ilgtermiņa saistības				
	Resursi izdevumu segšanai	30 020	0	0	0
	Dotācija no vispārējiem ieņēmumiem	30 020	0	0	0
	Vispārējā kārtībā sadalāmā dotācija no vispārējiem ieņēmumiem	30 020	0	0	0
	Izdevumi – kopā	30 020	0	0	0
	Uzturēšanas izdevumi	30 020	0	0	0
	Kārtējie izdevumi	30 020	0	0	0
	Preces un pakalpojumi	30 020	0	0	0
	Latvijas Nacionālā euro ieviešanas plāna pasākumi				
	Resursi izdevumu segšanai	30 020	0	0	0
	Dotācija no vispārējiem ieņēmumiem	30 020	0	0	0
	Vispārējā kārtībā sadalāmā dotācija no vispārējiem ieņēmumiem	30 020	0	0	0
	Izdevumi – kopā	30 020	0	0	0
	Uzturēšanas izdevumi	30 020	0	0	0
	Kārtējie izdevumi	30 020	0	0	0
	Preces un pakalpojumi	30 020	0	0	0
96.00.00	Latvijas prezidentūras Eiropas Savienības Padomē nodrošināšana 2015. gadā				
	0600000000 Citas ilgtermiņa saistības				
	Resursi izdevumu segšanai	640 200	168 755	0	0
	Dotācija no vispārējiem ieņēmumiem	640 200	168 755	0	0
	Vispārējā kārtībā sadalāmā dotācija no vispārējiem ieņēmumiem	640 200	168 755	0	0
	Izdevumi – kopā	640 200	168 755	0	0
	Uzturēšanas izdevumi	640 200	168 755	0	0
	Kārtējie izdevumi	631 271	168 755	0	0
	Atlīdzība	298 389	123 081	0	0
	Atalgojums	208 376	79 590	0	0
	Preces un pakalpojumi	332 882	45 674	0	0

Uzturēšanas izdevumu transferti	8 929	0	0	0
Pārējie valsts budžeta uzturēšanas izdevumu transferti citiem budžetiem	8 929	0	0	0
Pārējie valsts budžeta uzturēšanas izdevumu transferti valsts budžeta daļēji finansētām atvasinātām publiskām personām un budžeta nefinansētām iestādēm	8 929	0	0	0
Latvijas prezidentūras Eiropas Savienības Padomē nodrošināšana 2015. gadā				
		CIS/00/001		
Resursi izdevumu segšanai	640 200	168 755	0	0
Dotācija no vispārējiem ieņēmumiem	640 200	168 755	0	0
Vispārējā kārtībā sadalāmā dotācija no vispārējiem ieņēmumiem	640 200	168 755	0	0
Izdevumi – kopā	640 200	168 755	0	0
Uzturēšanas izdevumi	640 200	168 755	0	0
Kārtējie izdevumi	631 271	168 755	0	0
Atlīdzība	298 389	123 081	0	0
Atalgojums	208 376	79 590	0	0
Preces un pakalpojumi	332 882	45 674	0	0
Uzturēšanas izdevumu transferti	8 929	0	0	0
Pārējie valsts budžeta uzturēšanas izdevumu transferti citiem budžetiem	8 929	0	0	0
Pārējie valsts budžeta uzturēšanas izdevumu transferti valsts budžeta daļēji finansētām atvasinātām publiskām personām un budžeta nefinansētām iestādēm	8 929	0	0	0
29 Veselības ministrija				
0600000000 Citas ilgtermiņa saistības				
Resursi izdevumu segšanai	765 927	218 207	0	0
Dotācija no vispārējiem ieņēmumiem	765 927	218 207	0	0
Vispārējā kārtībā sadalāmā dotācija no vispārējiem ieņēmumiem	765 927	218 207	0	0
Izdevumi – kopā	765 927	218 207	0	0
Uzturēšanas izdevumi	762 512	218 207	0	0
Kārtējie izdevumi	726 969	218 207	0	0
Atlīdzība	356 095	154 193	0	0
Atalgojums	217 332	70 055	0	0
Preces un pakalpojumi	370 874	64 014	0	0
Uzturēšanas izdevumu transferti	35 543	0	0	0
Valsts budžeta uzturēšanas izdevumu transferti citiem budžetiem noteiktam mērķim	35 543	0	0	0
Valsts budžeta transferti valsts budžeta daļēji finansētām atvasinātām publiskām personām un budžeta nefinansētām iestādēm noteiktam mērķim	35 543	0	0	0
Kapitālie izdevumi	3 415	0	0	0
Pamatkapitāla veidošana	3 415	0	0	0

06.00.00	Kultūra				
	0600000000 Citas ilgtermiņa saistības				
	Resursi izdevumu segšanai	546	0	0	0
	Dotācija no vispārējiem ieņēmumiem	546	0	0	0
	Vispārējā kārtībā sadalāmā dotācija no vispārējiem ieņēmumiem	546	0	0	0
	Izdevumi – kopā	546	0	0	0
	Uzturēšanas izdevumi	546	0	0	0
	Kārtējie izdevumi	546	0	0	0
	Preces un pakalpojumi	546	0	0	0
06.02.00	Medicīnas vēstures muzejs				
	0600000000 Citas ilgtermiņa saistības				
	Resursi izdevumu segšanai	546	0	0	0
	Dotācija no vispārējiem ieņēmumiem	546	0	0	0
	Vispārējā kārtībā sadalāmā dotācija no vispārējiem ieņēmumiem	546	0	0	0
	Izdevumi – kopā	546	0	0	0
	Uzturēšanas izdevumi	546	0	0	0
	Kārtējie izdevumi	546	0	0	0
	Preces un pakalpojumi	546	0	0	0
	Latvijas Nacionālā euro ieviešanas plāna pasākumi		CIS/00/002		
	Resursi izdevumu segšanai	546	0	0	0
	Dotācija no vispārējiem ieņēmumiem	546	0	0	0
	Vispārējā kārtībā sadalāmā dotācija no vispārējiem ieņēmumiem	546	0	0	0
	Izdevumi – kopā	546	0	0	0
	Uzturēšanas izdevumi	546	0	0	0
	Kārtējie izdevumi	546	0	0	0
	Preces un pakalpojumi	546	0	0	0
39.00.00	Specializētās veselības aprūpes nodrošināšana				
	0600000000 Citas ilgtermiņa saistības				
	Resursi izdevumu segšanai	44 721	0	0	0
	Dotācija no vispārējiem ieņēmumiem	44 721	0	0	0
	Vispārējā kārtībā sadalāmā dotācija no vispārējiem ieņēmumiem	44 721	0	0	0
	Izdevumi – kopā	44 721	0	0	0
	Uzturēšanas izdevumi	44 721	0	0	0
	Kārtējie izdevumi	44 721	0	0	0
	Preces un pakalpojumi	44 721	0	0	0
39.04.00	Neatliekamā medicīniskā palīdzība				
	0600000000 Citas ilgtermiņa saistības				
	Resursi izdevumu segšanai	43 042	0	0	0
	Dotācija no vispārējiem ieņēmumiem	43 042	0	0	0
	Vispārējā kārtībā sadalāmā dotācija no vispārējiem ieņēmumiem	43 042	0	0	0
	Izdevumi – kopā	43 042	0	0	0
	Uzturēšanas izdevumi	43 042	0	0	0
	Kārtējie izdevumi	43 042	0	0	0

	Preces un pakalpojumi	43 042	0	0	0
	Latvijas Nacionālā euro ieviešanas plāna pasākumi	CIS/00/002			
	Resursi izdevumu segšanai	43 042	0	0	0
	Dotācija no vispārējiem ieņēmumiem	43 042	0	0	0
	Vispārējā kārtībā sadalāmā dotācija no vispārējiem ieņēmumiem	43 042	0	0	0
	Izdevumi – kopā	43 042	0	0	0
	Uzturēšanas izdevumi	43 042	0	0	0
	Kārtējie izdevumi	43 042	0	0	0
	Preces un pakalpojumi	43 042	0	0	0
39.06.00	Tiesu medicīniskā ekspertīze				
	0600000000 Citas ilgtermiņa saistības				
	Resursi izdevumu segšanai	1 679	0	0	0
	Dotācija no vispārējiem ieņēmumiem	1 679	0	0	0
	Vispārējā kārtībā sadalāmā dotācija no vispārējiem ieņēmumiem	1 679	0	0	0
	Izdevumi – kopā	1 679	0	0	0
	Uzturēšanas izdevumi	1 679	0	0	0
	Kārtējie izdevumi	1 679	0	0	0
	Preces un pakalpojumi	1 679	0	0	0
	Latvijas Nacionālā euro ieviešanas plāna pasākumi	CIS/00/002			
	Resursi izdevumu segšanai	1 679	0	0	0
	Dotācija no vispārējiem ieņēmumiem	1 679	0	0	0
	Vispārējā kārtībā sadalāmā dotācija no vispārējiem ieņēmumiem	1 679	0	0	0
	Izdevumi – kopā	1 679	0	0	0
	Uzturēšanas izdevumi	1 679	0	0	0
	Kārtējie izdevumi	1 679	0	0	0
	Preces un pakalpojumi	1 679	0	0	0
45.00.00	Veselības aprūpes finansējuma administrēšana				
	0600000000 Citas ilgtermiņa saistības				
	Resursi izdevumu segšanai	5 854	0	0	0
	Dotācija no vispārējiem ieņēmumiem	5 854	0	0	0
	Vispārējā kārtībā sadalāmā dotācija no vispārējiem ieņēmumiem	5 854	0	0	0
	Izdevumi – kopā	5 854	0	0	0
	Uzturēšanas izdevumi	5 854	0	0	0
	Kārtējie izdevumi	5 854	0	0	0
	Preces un pakalpojumi	5 854	0	0	0
45.01.00	Veselības aprūpes finansējuma administrēšana un ekonomiskā novērtēšana				
	0600000000 Citas ilgtermiņa saistības				
	Resursi izdevumu segšanai	5 854	0	0	0
	Dotācija no vispārējiem ieņēmumiem	5 854	0	0	0
	Vispārējā kārtībā sadalāmā dotācija no vispārējiem ieņēmumiem	5 854	0	0	0

	Izdevumi – kopā	5 854	0	0	0
	Uzturēšanas izdevumi	5 854	0	0	0
	Kārtējie izdevumi	5 854	0	0	0
	Preces un pakalpojumi	5 854	0	0	0
	Latvijas Nacionālā euro ieviešanas plāna pasākumi	CIS/00/002			
	Resursi izdevumu segšanai	5 854	0	0	0
	Dotācija no vispārējiem ieņēmumiem	5 854	0	0	0
	Vispārējā kārtībā sadalāmā dotācija no vispārējiem ieņēmumiem	5 854	0	0	0
	Izdevumi – kopā	5 854	0	0	0
	Uzturēšanas izdevumi	5 854	0	0	0
	Kārtējie izdevumi	5 854	0	0	0
	Preces un pakalpojumi	5 854	0	0	0
46.00.00	Veselības nozares uzraudzība				
	0600000000 Citas ilgtermiņa saistības				
	Resursi izdevumu segšanai	4 015	0	0	0
	Dotācija no vispārējiem ieņēmumiem	4 015	0	0	0
	Vispārējā kārtībā sadalāmā dotācija no vispārējiem ieņēmumiem	4 015	0	0	0
	Izdevumi – kopā	4 015	0	0	0
	Uzturēšanas izdevumi	4 015	0	0	0
	Kārtējie izdevumi	4 015	0	0	0
	Preces un pakalpojumi	4 015	0	0	0
46.01.00	Uzraudzība un kontrole				
	0600000000 Citas ilgtermiņa saistības				
	Resursi izdevumu segšanai	1 260	0	0	0
	Dotācija no vispārējiem ieņēmumiem	1 260	0	0	0
	Vispārējā kārtībā sadalāmā dotācija no vispārējiem ieņēmumiem	1 260	0	0	0
	Izdevumi – kopā	1 260	0	0	0
	Uzturēšanas izdevumi	1 260	0	0	0
	Kārtējie izdevumi	1 260	0	0	0
	Preces un pakalpojumi	1 260	0	0	0
	Latvijas Nacionālā euro ieviešanas plāna pasākumi	CIS/00/002			
	Resursi izdevumu segšanai	1 260	0	0	0
	Dotācija no vispārējiem ieņēmumiem	1 260	0	0	0
	Vispārējā kārtībā sadalāmā dotācija no vispārējiem ieņēmumiem	1 260	0	0	0
	Izdevumi – kopā	1 260	0	0	0
	Uzturēšanas izdevumi	1 260	0	0	0
	Kārtējie izdevumi	1 260	0	0	0
	Preces un pakalpojumi	1 260	0	0	0
46.03.00	Slimību profilakses nodrošināšana				
	0600000000 Citas ilgtermiņa saistības				
	Resursi izdevumu segšanai	2 755	0	0	0
	Dotācija no vispārējiem ieņēmumiem	2 755	0	0	0
	Vispārējā kārtībā sadalāmā dotācija no vispārējiem ieņēmumiem	2 755	0	0	0

	Izdevumi – kopā	2 755	0	0	0
	Uzturēšanas izdevumi	2 755	0	0	0
	Kārtējie izdevumi	2 755	0	0	0
	Preces un pakalpojumi	2 755	0	0	0
	Latvijas Nacionālā euro ieviešanas plāna pasākumi	CIS/00/002			
	Resursi izdevumu segšanai	2 755	0	0	0
	Dotācija no vispārējiem ieņēmumiem	2 755	0	0	0
	Vispārējā kārtībā sadalāmā dotācija no vispārējiem ieņēmumiem	2 755	0	0	0
	Izdevumi – kopā	2 755	0	0	0
	Uzturēšanas izdevumi	2 755	0	0	0
	Kārtējie izdevumi	2 755	0	0	0
	Preces un pakalpojumi	2 755	0	0	0
96.00.00	Latvijas prezidentūras Eiropas Savienības Padomē nodrošināšana 2015. gadā				
	0600000000 Citas ilgtermiņa saistības				
	Resursi izdevumu segšanai	710 791	218 207	0	0
	Dotācija no vispārējiem ieņēmumiem	710 791	218 207	0	0
	Vispārējā kārtībā sadalāmā dotācija no vispārējiem ieņēmumiem	710 791	218 207	0	0
	Izdevumi – kopā	710 791	218 207	0	0
	Uzturēšanas izdevumi	707 376	218 207	0	0
	Kārtējie izdevumi	671 833	218 207	0	0
	Atlīdzība	356 095	154 193	0	0
	Atalgojums	217 332	70 055	0	0
	Preces un pakalpojumi	315 738	64 014	0	0
	Uzturēšanas izdevumu transferti	35 543	0	0	0
	Valsts budžeta uzturēšanas izdevumu transferti citiem budžetiem noteiktam mērķim	35 543	0	0	0
	Valsts budžeta transferti valsts budžeta daļēji finansētām atvasinātām publiskām personām un budžeta nefinansētām iestādēm noteiktam mērķim	35 543	0	0	0
	Kapitālie izdevumi	3 415	0	0	0
	Pamatkapitāla veidošana	3 415	0	0	0
	Latvijas prezidentūras Eiropas Savienības Padomē nodrošināšana 2015. gadā	CIS/00/001			
	Resursi izdevumu segšanai	710 791	218 207	0	0
	Dotācija no vispārējiem ieņēmumiem	710 791	218 207	0	0
	Vispārējā kārtībā sadalāmā dotācija no vispārējiem ieņēmumiem	710 791	218 207	0	0
	Izdevumi – kopā	710 791	218 207	0	0
	Uzturēšanas izdevumi	707 376	218 207	0	0
	Kārtējie izdevumi	671 833	218 207	0	0
	Atlīdzība	356 095	154 193	0	0
	Atalgojums	217 332	70 055	0	0
	Preces un pakalpojumi	315 738	64 014	0	0
	Uzturēšanas izdevumu transferti	35 543	0	0	0

	Valsts budžeta uzturēšanas izdevumu transferti citiem budžetiem noteiktam mērķim	35 543	0	0	0
	Valsts budžeta transferti valsts budžeta daļēji finansētām atvasinātām publiskām personām un budžeta nefinansētām iestādēm noteiktam mērķim	35 543	0	0	0
	Kapitālie izdevumi	3 415	0	0	0
	Pamatkapitāla veidošana	3 415	0	0	0
	30 Satversmes tiesa				
	0600000000 Citas ilgtermiņa saistības				
	Resursi izdevumu segšanai	1 679	0	0	0
	Dotācija no vispārējiem ieņēmumiem	1 679	0	0	0
	Vispārējā kārtībā sadalāmā dotācija no vispārējiem ieņēmumiem	1 679	0	0	0
	Izdevumi – kopā	1 679	0	0	0
	Uzturēšanas izdevumi	1 679	0	0	0
	Kārtējie izdevumi	1 679	0	0	0
	Preces un pakalpojumi	1 679	0	0	0
01.00.00	Tiesa				
	0600000000 Citas ilgtermiņa saistības				
	Resursi izdevumu segšanai	1 679	0	0	0
	Dotācija no vispārējiem ieņēmumiem	1 679	0	0	0
	Vispārējā kārtībā sadalāmā dotācija no vispārējiem ieņēmumiem	1 679	0	0	0
	Izdevumi – kopā	1 679	0	0	0
	Uzturēšanas izdevumi	1 679	0	0	0
	Kārtējie izdevumi	1 679	0	0	0
	Preces un pakalpojumi	1 679	0	0	0
	Latvijas Nacionālā euro ieviešanas plāna pasākumi		CIS/00/002		
	Resursi izdevumu segšanai	1 679	0	0	0
	Dotācija no vispārējiem ieņēmumiem	1 679	0	0	0
	Vispārējā kārtībā sadalāmā dotācija no vispārējiem ieņēmumiem	1 679	0	0	0
	Izdevumi – kopā	1 679	0	0	0
	Uzturēšanas izdevumi	1 679	0	0	0
	Kārtējie izdevumi	1 679	0	0	0
	Preces un pakalpojumi	1 679	0	0	0
	32 Prokuratūra				
	0600000000 Citas ilgtermiņa saistības				
	Resursi izdevumu segšanai	126 256	84 847	84 847	0
	Dotācija no vispārējiem ieņēmumiem	126 256	84 847	84 847	0
	Vispārējā kārtībā sadalāmā dotācija no vispārējiem ieņēmumiem	126 256	84 847	84 847	0
	Izdevumi – kopā	126 256	84 847	84 847	0
	Uzturēšanas izdevumi	126 256	84 847	84 847	0
	Kārtējie izdevumi	126 256	84 847	84 847	0

	Atlīdzība	13 580	0	0	0
	Atalgojums	10 943	0	0	0
	Preces un pakalpojumi	112 676	84 847	84 847	0
01.00.00	Prokuratūras iestāžu uzturēšana				
	0600000000 Citas ilgtermiņa saistības				
	Resursi izdevumu segšanai	85 364	84 847	84 847	0
	Dotācija no vispārējiem ieņēmumiem	85 364	84 847	84 847	0
	Vispārējā kārtībā sadalāmā dotācija no vispārējiem ieņēmumiem	85 364	84 847	84 847	0
	Izdevumi – kopā	85 364	84 847	84 847	0
	Uzturēšanas izdevumi	85 364	84 847	84 847	0
	Kārtējie izdevumi	85 364	84 847	84 847	0
	Preces un pakalpojumi	85 364	84 847	84 847	0
	Jūrmalas pilsētas Prokuratūras telpu nomas maksa				
			CIS/ PROK/ 001		
	Resursi izdevumu segšanai	84 847	84 847	84 847	0
	Dotācija no vispārējiem ieņēmumiem	84 847	84 847	84 847	0
	Vispārējā kārtībā sadalāmā dotācija no vispārējiem ieņēmumiem	84 847	84 847	84 847	0
	Izdevumi – kopā	84 847	84 847	84 847	0
	Uzturēšanas izdevumi	84 847	84 847	84 847	0
	Kārtējie izdevumi	84 847	84 847	84 847	0
	Preces un pakalpojumi	84 847	84 847	84 847	0
	Latvijas Nacionālā euro ieviešanas plāna pasākumi				
			CIS/ 00/002		
	Resursi izdevumu segšanai	517	0	0	0
	Dotācija no vispārējiem ieņēmumiem	517	0	0	0
	Vispārējā kārtībā sadalāmā dotācija no vispārējiem ieņēmumiem	517	0	0	0
	Izdevumi – kopā	517	0	0	0
	Uzturēšanas izdevumi	517	0	0	0
	Kārtējie izdevumi	517	0	0	0
	Preces un pakalpojumi	517	0	0	0
96.00.00	Latvijas prezidentūras Eiropas Savienības Padomē nodrošināšana 2015. gadā				
	0600000000 Citas ilgtermiņa saistības				
	Resursi izdevumu segšanai	40 892	0	0	0
	Dotācija no vispārējiem ieņēmumiem	40 892	0	0	0
	Vispārējā kārtībā sadalāmā dotācija no vispārējiem ieņēmumiem	40 892	0	0	0
	Izdevumi – kopā	40 892	0	0	0
	Uzturēšanas izdevumi	40 892	0	0	0
	Kārtējie izdevumi	40 892	0	0	0
	Atlīdzība	13 580	0	0	0
	Atalgojums	10 943	0	0	0
	Preces un pakalpojumi	27 312	0	0	0
	Latvijas prezidentūras Eiropas Savienības Padomē nodrošināšana 2015. gadā				
			CIS/ 00/001		
	Resursi izdevumu segšanai	40 892	0	0	0

	Dotācija no vispārējiem ieņēmumiem	40 892	0	0	0
	Vispārējā kārtībā sadalāmā dotācija no vispārējiem ieņēmumiem	40 892	0	0	0
	Izdevumi – kopā	40 892	0	0	0
	Uzturēšanas izdevumi	40 892	0	0	0
	Kārtējie izdevumi	40 892	0	0	0
	Atlīdzība	13 580	0	0	0
	Atalgojums	10 943	0	0	0
	Preces un pakalpojumi	27 312	0	0	0
	47 Radio un televīzija				
	0600000000 Citas ilgtermiņa saistības				
	Resursi izdevumu segšanai	237 111	0	0	0
	Dotācija no vispārējiem ieņēmumiem	237 111	0	0	0
	Vispārējā kārtībā sadalāmā dotācija no vispārējiem ieņēmumiem	237 111	0	0	0
	Izdevumi – kopā	237 111	0	0	0
	Uzturēšanas izdevumi	237 111	0	0	0
	Kārtējie izdevumi	70	0	0	0
	Preces un pakalpojumi	70	0	0	0
	Subsidijas, dotācijas un sociālie pabalsti	237 041	0	0	0
	Subsidijas un dotācijas	237 041	0	0	0
01.00.00	Nozares vadība				
	0600000000 Citas ilgtermiņa saistības				
	Resursi izdevumu segšanai	70	0	0	0
	Dotācija no vispārējiem ieņēmumiem	70	0	0	0
	Vispārējā kārtībā sadalāmā dotācija no vispārējiem ieņēmumiem	70	0	0	0
	Izdevumi – kopā	70	0	0	0
	Uzturēšanas izdevumi	70	0	0	0
	Kārtējie izdevumi	70	0	0	0
	Preces un pakalpojumi	70	0	0	0
	Latvijas Nacionālā euro ieviešanas plāna pasākumi		CIS/00/002		
	Resursi izdevumu segšanai	70	0	0	0
	Dotācija no vispārējiem ieņēmumiem	70	0	0	0
	Vispārējā kārtībā sadalāmā dotācija no vispārējiem ieņēmumiem	70	0	0	0
	Izdevumi – kopā	70	0	0	0
	Uzturēšanas izdevumi	70	0	0	0
	Kārtējie izdevumi	70	0	0	0
	Preces un pakalpojumi	70	0	0	0
96.00.00	Latvijas prezidentūras Eiropas Savienības Padomē nodrošināšana 2015. gadā				
	0600000000 Citas ilgtermiņa saistības				
	Resursi izdevumu segšanai	237 041	0	0	0
	Dotācija no vispārējiem ieņēmumiem	237 041	0	0	0
	Vispārējā kārtībā sadalāmā dotācija no vispārējiem ieņēmumiem	237 041	0	0	0

	Izdevumi – kopā	237 041	0	0	0
	Uzturēšanas izdevumi	237 041	0	0	0
	Subsīdijas, dotācijas un sociālie pabalsti	237 041	0	0	0
	Subsīdijas un dotācijas	237 041	0	0	0
	Latvijas prezidentūras Eiropas Savienības Padomē nodrošināšana 2015. gadā		CIS/00/001		
	Resursi izdevumu segšanai	237 041	0	0	0
	Dotācija no vispārējiem ieņēmumiem	237 041	0	0	0
	Vispārējā kārtībā sadalāmā dotācija no vispārējiem ieņēmumiem	237 041	0	0	0
	Izdevumi – kopā	237 041	0	0	0
	Uzturēšanas izdevumi	237 041	0	0	0
	Subsīdijas, dotācijas un sociālie pabalsti	237 041	0	0	0
	Subsīdijas un dotācijas	237 041	0	0	0
	74 Gadskārtējā valsts budžeta izpildes procesā pārdalāmais finansējums				
	0600000000 Citas ilgtermiņa saistības				
	Resursi izdevumu segšanai	581 690	43 454 394	0	0
	Dotācija no vispārējiem ieņēmumiem	581 690	43 454 394	0	0
	Vispārējā kārtībā sadalāmā dotācija no vispārējiem ieņēmumiem	581 690	43 454 394	0	0
	Izdevumi – kopā	581 690	43 454 394	0	0
	Uzturēšanas izdevumi	581 690	43 454 394	0	0
	Subsīdijas, dotācijas un sociālie pabalsti	581 690	43 454 394	0	0
	Subsīdijas un dotācijas	581 690	43 454 394	0	0
04.00.00	Latvijas prezidentūras Eiropas Savienības Padomē nodrošināšana 2015. gadā				
	0600000000 Citas ilgtermiņa saistības				
	Resursi izdevumu segšanai	581 690	43 454 394	0	0
	Dotācija no vispārējiem ieņēmumiem	581 690	43 454 394	0	0
	Vispārējā kārtībā sadalāmā dotācija no vispārējiem ieņēmumiem	581 690	43 454 394	0	0
	Izdevumi – kopā	581 690	43 454 394	0	0
	Uzturēšanas izdevumi	581 690	43 454 394	0	0
	Subsīdijas, dotācijas un sociālie pabalsti	581 690	43 454 394	0	0
	Subsīdijas un dotācijas	581 690	43 454 394	0	0
	Latvijas prezidentūras Eiropas Savienības Padomē nodrošināšana 2015. gadā		CIS/00/001		
	Resursi izdevumu segšanai	581 690	43 454 394	0	0
	Dotācija no vispārējiem ieņēmumiem	581 690	43 454 394	0	0
	Vispārējā kārtībā sadalāmā dotācija no vispārējiem ieņēmumiem	581 690	43 454 394	0	0
	Izdevumi – kopā	581 690	43 454 394	0	0
	Uzturēšanas izdevumi	581 690	43 454 394	0	0

Subsīdijas, dotācijas un sociālie pabalsti	581 690	43 454 394	0	0
Subsīdijas un dotācijas	581 690	43 454 394	0	0
VALSTS SPECIĀLAIS BUDŽETS – KOPSAVILKUMS				
Ieņēmumi – kopā	31 670	17 442	17 442	0
Nodokļu ieņēmumi	17 442	17 442	17 442	0
Transferti	14 228	0	0	0
Valsts budžeta transferti	14 228	0	0	0
Valsts speciālajā budžetā saņemtie transferti no valsts pamatbudžeta	14 228	0	0	0
Valsts speciālā budžeta saņemtās dotācijas no valsts pamatbudžeta	14 228	0	0	0
Pārējās dotācijas no valsts pamatbudžeta	14 228	0	0	0
Izdevumi – kopā	31 670	17 442	17 442	0
Uzturēšanas izdevumi	31 670	17 442	17 442	0
Kārtējie izdevumi	14 228	0	0	0
Preces un pakalpojumi	14 228	0	0	0
Kārtējie maksājumi Eiropas Savienības budžetā un starptautiskā sadarbība	17 442	17 442	17 442	0
Starptautiskā sadarbība	17 442	17 442	17 442	0
0400000000 Maksājumi starptautiskajās institūcijās un programmās				
Ieņēmumi – kopā	17 442	17 442	17 442	0
Nodokļu ieņēmumi	17 442	17 442	17 442	0
Izdevumi – kopā	17 442	17 442	17 442	0
Uzturēšanas izdevumi	17 442	17 442	17 442	0
Kārtējie maksājumi Eiropas Savienības budžetā un starptautiskā sadarbība	17 442	17 442	17 442	0
Starptautiskā sadarbība	17 442	17 442	17 442	0
18 Labklājības ministrija 0400000000 Maksājumi starptautiskajās institūcijās un programmās				
Ieņēmumi – kopā	17 442	17 442	17 442	0
Nodokļu ieņēmumi	17 442	17 442	17 442	0
Izdevumi – kopā	17 442	17 442	17 442	0
Uzturēšanas izdevumi	17 442	17 442	17 442	0
Kārtējie maksājumi Eiropas Savienības budžetā un starptautiskā sadarbība	17 442	17 442	17 442	0
Starptautiskā sadarbība	17 442	17 442	17 442	0
04.00.00 Sociālā apdrošināšana				
0400000000 Maksājumi starptautiskajās institūcijās un programmās				
Ieņēmumi – kopā	17 442	17 442	17 442	0
Nodokļu ieņēmumi	17 442	17 442	17 442	0

	Izdevumi – kopā	17 442	17 442	17 442	0
	Uzturēšanas izdevumi	17 442	17 442	17 442	0
	Kārtējie maksājumi Eiropas Savienības budžetā un starptautiskā sadarbība	17 442	17 442	17 442	0
	Starptautiskā sadarbība	17 442	17 442	17 442	0
04.01.00	Valsts pensiju speciālais budžets				
	0400000000 Maksājumi starptautiskajās institūcijās un programmās				
	Ieņēmumi – kopā	12 990	12 729	12 666	0
	Nodokļu ieņēmumi	12 990	12 729	12 666	0
	Izdevumi – kopā	12 990	12 729	12 666	0
	Uzturēšanas izdevumi	12 990	12 729	12 666	0
	Uzturēšanas izdevumu transferti	12 990	12 729	12 666	0
	Valsts budžeta uzturēšanas izdevumu transferti	12 990	12 729	12 666	0
	Valsts budžeta uzturēšanas izdevumu transferti no valsts speciālā budžeta uz valsts speciālo budžetu	12 990	12 729	12 666	0
04.02.00	Nodarbinātības speciālais budžets				
	0400000000 Maksājumi starptautiskajās institūcijās un programmās				
	Ieņēmumi – kopā	788	842	794	0
	Nodokļu ieņēmumi	788	842	794	0
	Izdevumi – kopā	788	842	794	0
	Uzturēšanas izdevumi	788	842	794	0
	Uzturēšanas izdevumu transferti	788	842	794	0
	Valsts budžeta uzturēšanas izdevumu transferti	788	842	794	0
	Valsts budžeta uzturēšanas izdevumu transferti no valsts speciālā budžeta uz valsts speciālo budžetu	788	842	794	0
04.03.00	Darba negadījumu speciālais budžets				
	0400000000 Maksājumi starptautiskajās institūcijās un programmās				
	Ieņēmumi – kopā	239	253	268	0
	Nodokļu ieņēmumi	239	253	268	0
	Izdevumi – kopā	239	253	268	0
	Uzturēšanas izdevumi	239	253	268	0
	Uzturēšanas izdevumu transferti	239	253	268	0
	Valsts budžeta uzturēšanas izdevumu transferti	239	253	268	0
	Valsts budžeta uzturēšanas izdevumu transferti no valsts speciālā budžeta uz valsts speciālo budžetu	239	253	268	0
04.04.00	Invaliditātes, maternitātes un slimības speciālais budžets				
	0400000000 Maksājumi starptautiskajās institūcijās un programmās				
	Ieņēmumi – kopā	3 425	3 618	3 714	0
	Nodokļu ieņēmumi	3 425	3 618	3 714	0

	Izdevumi – kopā	3 425	3 618	3 714	0
	Uzturēšanas izdevumi	3 425	3 618	3 714	0
	Uzturēšanas izdevumu transferti	3 425	3 618	3 714	0
	Valsts budžeta uzturēšanas izdevumu transferti	3 425	3 618	3 714	0
	Valsts budžeta uzturēšanas izdevumu transferti no valsts speciālā budžeta uz valsts speciālo budžetu	3 425	3 618	3 714	0
04.05.00	Valsts sociālās apdrošināšanas aģentūras speciālais budžets				
	0400000000 Maksājumi starptautiskajās institūcijās un programmās				
	Ieņēmumi – kopā	17 442	17 442	17 442	0
	Transferti	17 442	17 442	17 442	0
	Valsts budžeta transferti	17 442	17 442	17 442	0
	Valsts speciālā budžeta savstarpējie transferti	17 442	17 442	17 442	0
	Valsts sociālās apdrošināšanas speciālā budžeta transferti	17 442	17 442	17 442	0
	No valsts pensiju speciālā budžeta ieskaitītie līdzekļi Valsts sociālās apdrošināšanas aģentūrai	12 990	12 729	12 666	0
	No nodarbinātības speciālā budžeta ieskaitītie līdzekļi Valsts sociālās apdrošināšanas aģentūrai	788	842	794	0
	No darba negadījumu speciālā budžeta ieskaitītie līdzekļi Valsts sociālās apdrošināšanas aģentūrai	239	253	268	0
	No invaliditātes, maternitātes un slimības speciālā budžeta ieskaitītie līdzekļi Valsts sociālās apdrošināšanas aģentūrai	3 425	3 618	3 714	0
	Izdevumi – kopā	17 442	17 442	17 442	0
	Uzturēšanas izdevumi	17 442	17 442	17 442	0
	Kārtējie maksājumi Eiropas Savienības budžetā un starptautiskā sadarbība	17 442	17 442	17 442	0
	Starptautiskā sadarbība	17 442	17 442	17 442	0
	0600000000 Citas ilgtermiņa saistības				
	Ieņēmumi – kopā	14 228	0	0	0
	Transferti	14 228	0	0	0
	Valsts budžeta transferti	14 228	0	0	0
	Valsts speciālajā budžetā saņemtie transferti no valsts pamatbudžeta	14 228	0	0	0
	Valsts speciālā budžeta saņemtās dotācijas no valsts pamatbudžeta	14 228	0	0	0
	Pārējās dotācijas no valsts pamatbudžeta	14 228	0	0	0
	Izdevumi – kopā	14 228	0	0	0
	Uzturēšanas izdevumi	14 228	0	0	0
	Kārtējie izdevumi	14 228	0	0	0
	Preces un pakalpojumi	14 228	0	0	0

18 Labklājības ministrija					
0600000000 Citas ilgtermiņa saistības					
	Ieņēmumi – kopā	14 228	0	0	0
	Transferti	14 228	0	0	0
	Valsts budžeta transferti	14 228	0	0	0
	Valsts speciālajā budžetā saņemtie transferti no valsts pamatbudžeta	14 228	0	0	0
	Valsts speciālā budžeta saņemtās dotācijas no valsts pamatbudžeta	14 228	0	0	0
	Pārējās dotācijas no valsts pamatbudžeta	14 228	0	0	0
	Izdevumi – kopā	14 228	0	0	0
	Uzturēšanas izdevumi	14 228	0	0	0
	Kārtējie izdevumi	14 228	0	0	0
	Preces un pakalpojumi	14 228	0	0	0
04.00.00	Sociālā apdrošināšana				
	0600000000 Citas ilgtermiņa saistības				
	Ieņēmumi – kopā	14 228	0	0	0
	Transferti	14 228	0	0	0
	Valsts budžeta transferti	14 228	0	0	0
	Valsts speciālajā budžetā saņemtie transferti no valsts pamatbudžeta	14 228	0	0	0
	Valsts speciālā budžeta saņemtās dotācijas no valsts pamatbudžeta	14 228	0	0	0
	Pārējās dotācijas no valsts pamatbudžeta	14 228	0	0	0
	Izdevumi – kopā	14 228	0	0	0
	Uzturēšanas izdevumi	14 228	0	0	0
	Kārtējie izdevumi	14 228	0	0	0
	Preces un pakalpojumi	14 228	0	0	0
04.05.00	Valsts sociālās apdrošināšanas aģentūras speciālais budžets				
	0600000000 Citas ilgtermiņa saistības				
	Ieņēmumi – kopā	14 228	0	0	0
	Transferti	14 228	0	0	0
	Valsts budžeta transferti	14 228	0	0	0
	Valsts speciālajā budžetā saņemtie transferti no valsts pamatbudžeta	14 228	0	0	0
	Valsts speciālā budžeta saņemtās dotācijas no valsts pamatbudžeta	14 228	0	0	0
	Pārējās dotācijas no valsts pamatbudžeta	14 228	0	0	0
	Izdevumi – kopā	14 228	0	0	0
	Uzturēšanas izdevumi	14 228	0	0	0
	Kārtējie izdevumi	14 228	0	0	0
	Preces un pakalpojumi	14 228	0	0	0
	Latvijas Nacionālā euro ieviešanas plāna pasākumi				
			CIS/		
			00/002		
	Ieņēmumi – kopā	14 228	0	0	0
	Transferti	14 228	0	0	0
	Valsts budžeta transferti	14 228	0	0	0

Valsts speciālajā budžetā saņemtie transferti no valsts pamatbudžeta	14 228	0	0	0
Valsts speciālā budžeta saņemtās dotācijas no valsts pamatbudžeta	14 228	0	0	0
Pārējās dotācijas no valsts pamatbudžeta	14 228	0	0	0
Izdevumi – kopā	14 228	0	0	0
Uzturēšanas izdevumi	14 228	0	0	0
Kārtējie izdevumi	14 228	0	0	0
Preces un pakalpojumi	14 228	0	0	0

Valsts izsniedzamie galvojumi 2014. gadam

Euro

Projekti un to realizētāji	Ar valsts galvoto kredītu finansētās projekta daļas apmērs
<p>Studējošo kreditēšana (Kredītu izsniegšana studējošajiem)</p>	12 773 832
<p>Studiju kreditēšana (Kredītu izsniegšana studiju maksas segšanai)</p>	28 102 430
<p>KOPĀ</p>	40 876 262

472. 590L/11 Grozījumi Ķemeru nacionālā parka likumā

Izdarīt Ķemeru nacionālā parka likumā (Latvijas Republikas Saeimas un Ministru Kabineta Ziņotājs, 2001, 14. nr.; 2008, 3. nr.; 2009, 13. nr.; Latvijas Vēstnesis, 2010, 205. nr.; 2013, 126. nr.) šādus grozījumus:

1. Izteikt 2. pantu šādā redakcijā:

“2. pants

Nacionālā parka platība ir 36 180 hektāru, un tā robežas noteiktas saskaņā ar šā likuma 1. un 2. pielikumu.”

2. Izteikt 3. panta pirmo daļu šādā redakcijā:

“(1) Nacionālā parka aizsardzības un izmantošanas kārtību, pieļaujamās un aizliegtās darbības nosaka tā individuālie aizsardzības un izmantošanas noteikumi.”

3. Izteikt 4. pantu šādā redakcijā:

“4. pants

(1) Dabas rezervāta, dabas lieguma un ainavu aizsardzības zonu zeme, kas līdz 1940. gada 21. jūlijam piederēja fiziskajām un juridiskajām personām, kuras nav pieprasījušas atjaunot īpašuma tiesības uz šo zemi vai ir pieprasījušas kompensāciju, piekrit valstij un ir ierakstāma zemesgrāmatā uz valsts vārda Vides aizsardzības un reģionālās attīstības ministrijas personā.

(2) Valstij piekrietošā vai piederošā zeme dabas rezervāta, dabas lieguma un ainavu aizsardzības zonā nav privatizējama vai atsavināma, izņemot šādus gadījumus:

- 1) zemes atsavināšana valsts nozīmes infrastruktūras un inženierkomunikāciju objektu būvniecībai, pārbūvei (rekonstrukcijai) un atjaunošanai (renovācijai);
- 2) zemes nodošana bez atlīdzības pašvaldības īpašumā, ievērojot normatīvajos aktos noteikto publiskas personas mantas atsavināšanas kārtību nekustamā īpašuma nodošanai bez atlīdzības.

(3) Šā panta otrajā daļā minētais aizliegums privatizēt neattiecas uz zemes izpirkšanu bijušajiem zemes īpašniekiem, kuriem 1940. gada 21. jūlijā piederēja zemes īpašums Latvijas Republikā, vai viņu mantiniekiem, ja zemes kadastrālās uzmērīšanas rezultātā tās platība pārsniedz atjaunojamās zemes platību vairāk nekā normatīvajos aktos zemes kadastrālās uzmērīšanas jomā noteiktās pieļaujamās platību atšķirības robežās.”

4. Papildināt 7. panta otro daļu ar vārdiem “kā arī darbības, kuru rezultātā tiek mainīta zemes lietošanas kategorija, īpaši aizsargājamo sugu dzīvotņu un īpaši aizsargājamo biotopu atjaunošanai, upju dabiskā tecējuma, ūdenstecēm un ūdenstilpēm piegulošo teritoriju dabiskā hidroloģiskā režīma atjaunošanai”.

5. 10. pantā:

papildināt pirmo daļu ar vārdiem “kā arī nodrošinātu transporta infrastruktūras objektu uzturēšanu un attīstību”;

papildināt pantu ar sesto daļu šādā redakcijā:

“(6) Visā nacionālā parka teritorijā valsts autoceļi un dzelzceļš to zemes nodalījuma joslas platumā ir noteikti par neitrālo zonu.”

6. Aizstāt 14. panta pirmajā daļā vārdus “Valsts vides, ģeoloģijas un meteoroloģijas aģentūras” ar vārdiem “Valsts vides dienesta”.

7. Izteikt 1. pielikumu šādā redakcijā:

Ķemeru nacionālā parka likuma
1. pielikums

**Ķemeru nacionālā parka ārējās robežas un
funkcionālo zonu robežu shēma**

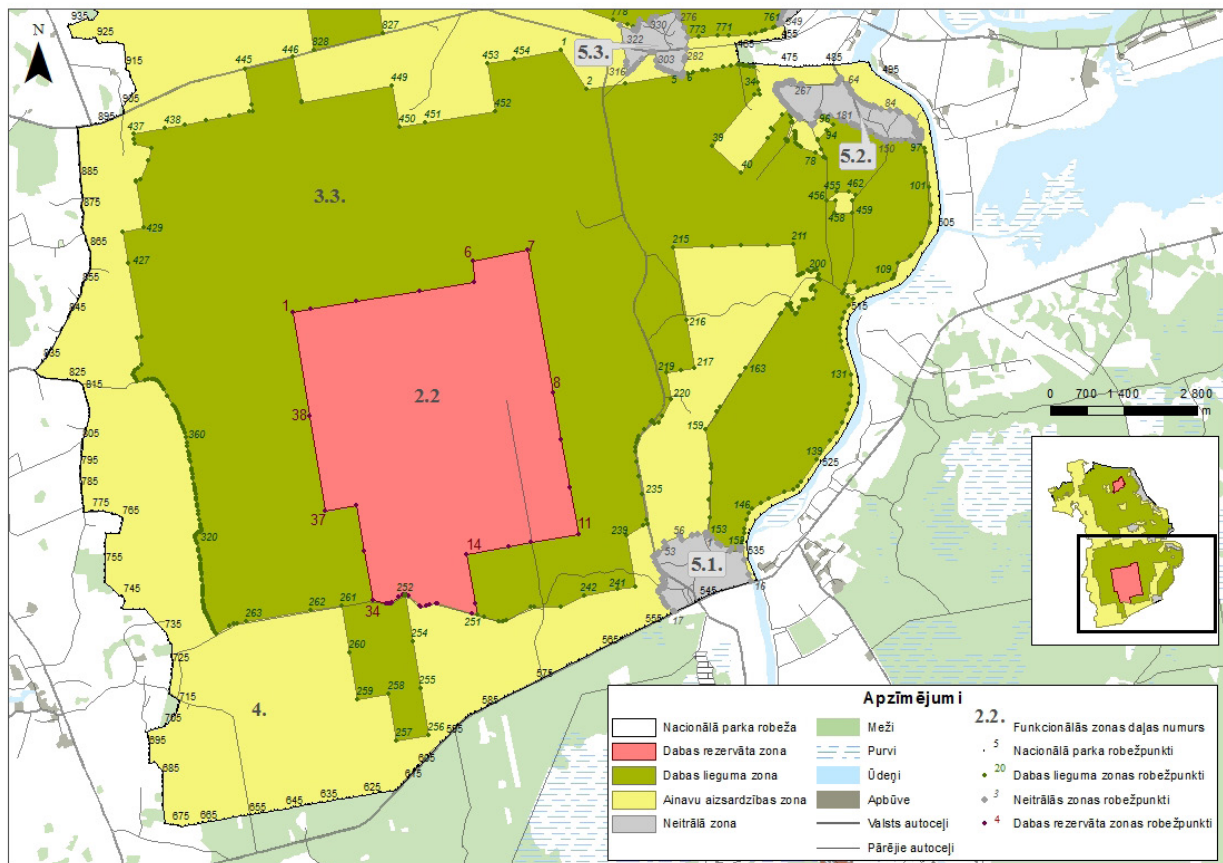
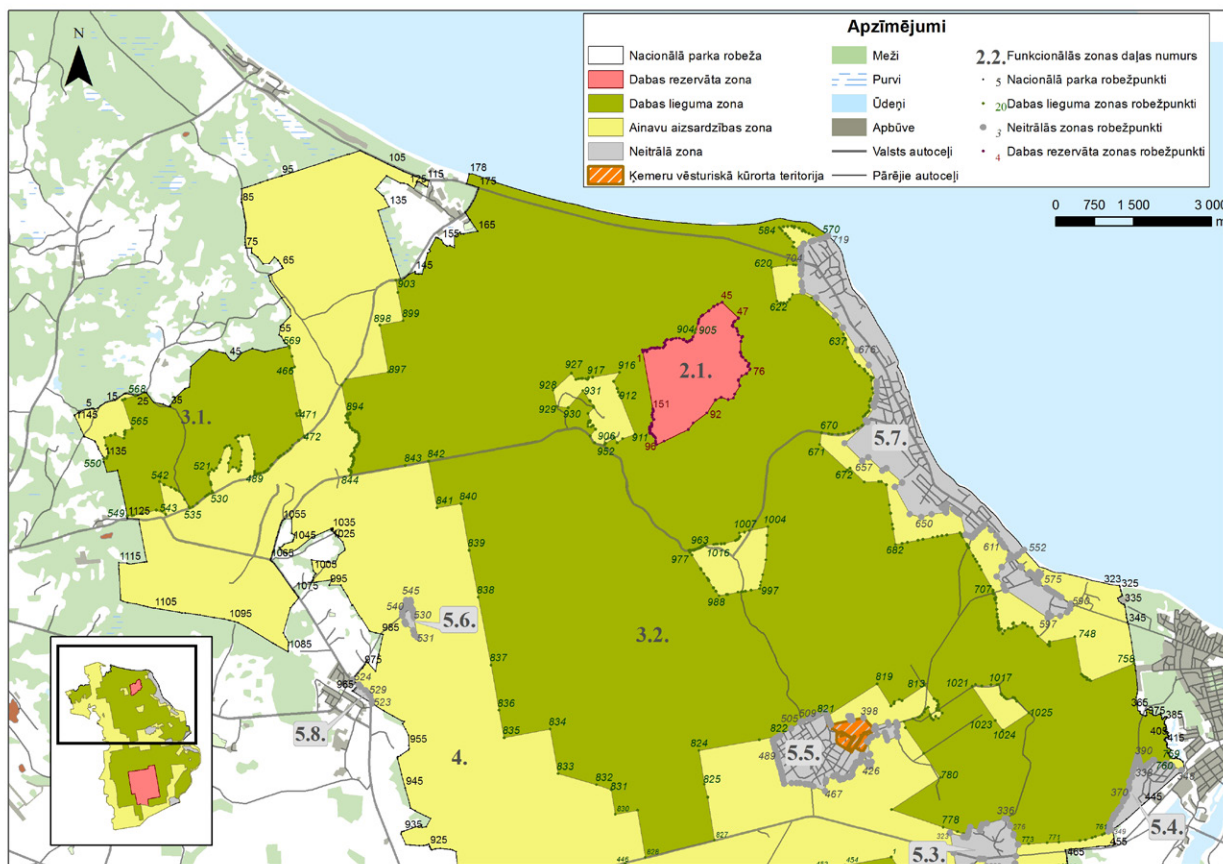

8. 2. pielikumā:

izteikt 1. punkta 178. un 179.rindu šādā redakcijā:

178.	178	322459	462106
179.	178–323	Pa krasta ūdens līniju	

izslēgt 1. punkta 180.—322.rindu;

izteikt 1. punkta 323.rindu šādā redakcijā:

323.	323	314532	474645
------	-----	--------	--------

izteikt 2.1. apakšpunktu šādā redakcijā:

1) Krievu sala

Nr. p.k.	Robežpunkts	x koordināta	y koordināta
1.	1	319034	465459
2.	2	319069	465452
3.	3	319069	465453
4.	4	319066	465496
5.	5	319059	465506
6.	6	319041	465530
7.	7	319069	465538
8.	8	319088	465589
9.	9	319114	465619
10.	10	319112	465668
11.	11	319105	465698
12.	12	319111	465725
13.	13	319116	465735
14.	14	319117	465737
15.	15	319109	465779
16.	16	319118	465851
17.	17	319141	465870
18.	18	319173	465888
19.	19	319173	465888
20.	20	319204	465872
21.	21	319205	465872
22.	22	319253	465904
23.	23	319268	465926
24.	24	319269	466000
25.	25	319280	466036
26.	26	319299	466098
27.	27	319296	466161
28.	28	319266	466240
29.	29	319274	466248
30.	30	319232	466291
31.	31	319221	466313
32.	32	319246	466355
33.	33	319271	466400
34.	34	319325	466426

35.	35	319406	466457
36.	36	319470	466481
37.	37	319579	466523
38.	38	319620	466532
39.	39	319658	466540
40.	40	319714	466581
41.	41	319745	466613
42.	42	319828	466728
43.	43	319909	466823
44.	44	319947	466898
45.	45	319992	466986
46.	46	319684	467293
47.	47	319684	467294
48.	48	319626	467230
49.	49	319608	467209
50.	50	319548	467183
51.	51	319548	467183
52.	52	319537	467178
53.	53	319536	467178
54.	54	319521	467202
55.	55	319480	467271
56.	56	319423	467284
57.	57	319355	467299
58.	58	319332	467376
59.	59	319332	467377
60.	60	319302	467366
61.	61	319235	467343
62.	62	319026	467336
63.	63	319025	467336
64.	64	319024	467336
65.	65	319020	467338
66.	66	319007	467342
67.	67	318960	467357
68.	68	318929	467384
69.	69	318862	467440
70.	70	318809	467507
71.	71	318809	467507
72.	72	318794	467500
73.	73	318764	467487
74.	74	318752	467481
75.	75	318751	467480
76.	76	318704	467528
77.	77	318703	467528
78.	78	318695	467521
79.	79	318614	467452
80.	80	318568	467366
81.	81	318497	467306
82.	82	318489	467299
83.	83	318489	467299
84.	84	318380	467324
85.	85	318380	467324

86.	86	318377	467322
87.	87	318216	467231
88.	88	318142	467204
89.	89	318114	467104
90.	90	318158	466965
91.	91	318109	466854
92.	92	317853	466692
93.	93	317661	466432
94.	94	317538	466338
95.	95	317315	465870
96.	96	317246	465715
97.	97	317293	465712
98.	98	317317	465705
99.	99	317318	465704
100.	100	317319	465704
101.	101	317322	465704
102.	102	317367	465706
103.	103	317367	465706
104.	104	317369	465705
105.	105	317391	465698
106.	106	317407	465667
107.	107	317438	465649
108.	108	317448	465638
109.	109	317456	465616
110.	110	317464	465594
111.	111	317478	465591
112.	112	317484	465590
113.	113	317484	465591
114.	114	317494	465598
115.	115	317494	465598
116.	116	317526	465603
117.	117	317526	465603
118.	118	317530	465593
119.	119	317532	465587
120.	120	317532	465587
121.	121	317542	465586
122.	122	317543	465586
123.	123	317553	465586
124.	124	317562	465591
125.	125	317563	465591
126.	126	317575	465588
127.	127	317585	465585
128.	128	317589	465584
129.	129	317589	465584
130.	130	317576	465602
131.	131	317584	465618
132.	132	317617	465626
133.	133	317618	465626
134.	134	317638	465625
135.	135	317639	465625
136.	136	317639	465625

137.	137	317653	465624
138.	138	317653	465624
139.	139	317729	465666
140.	140	317729	465667
141.	141	317730	465666
142.	142	317777	465643
143.	143	317781	465642
144.	144	317817	465632
145.	145	317817	465632
146.	146	317856	465642
147.	147	317884	465662
148.	148	317885	465662
149.	149	317898	465662
150.	150	317907	465662
151.	151	317939	465652

izteikt 3. punktu šādā redakcijā:

3. Dabas lieguma zona

1) Lustūžkalna liegums

Nr. p.k.	Robežpunkts	x koordināta	y koordināta
3.1.1.	463	319111	458647
3.1.2.	464	318946	458691
3.1.3.	465	318750	458743
3.1.4.	466	318713	458682
3.1.5.	467	317902	458840
3.1.6.	468	317858	458845
3.1.7.	469	317848	458782
3.1.8.	470	317800	458793
3.1.9.	471	317807	458849
3.1.10.	472	317409	458924
3.1.11.	473	317335	458820
3.1.12.	474	317236	458702
3.1.13.	475	317175	458660
3.1.14.	476	317125	458610
3.1.15.	477	317073	458532
3.1.16.	478	317032	458471
3.1.17.	479	317014	458449
3.1.18.	480	316995	458430
3.1.19.	481	316869	458307
3.1.20.	482	316844	458285
3.1.21.	483	316780	458239
3.1.22.	484	316747	458208
3.1.23.	485	316736	458192
3.1.24.	486	316717	458144
3.1.25.	487	316701	458089
3.1.26.	488	316689	458045
3.1.27.	489	316679	458011
3.1.28.	490	316669	457977
3.1.29.	491	316702	457977

3.1.30.	492	316735	457976
3.1.31.	493	316974	457970
3.1.32.	494	317064	457971
3.1.33.	495	317428	457868
3.1.34.	496	317419	457735
3.1.35.	497	317412	457651
3.1.36.	498	317381	457616
3.1.37.	499	317375	457609
3.1.38.	500	317304	457664
3.1.39.	501	317144	457720
3.1.40.	502	316920	457710
3.1.41.	503	316849	457707
3.1.42.	504	316763	457684
3.1.43.	505	316726	457662
3.1.44.	506	316796	457616
3.1.45.	507	316813	457553
3.1.46.	508	316720	457469
3.1.47.	509	316893	457465
3.1.48.	510	316987	457509
3.1.49.	511	317176	457532
3.1.50.	512	317230	457491
3.1.51.	513	317215	457434
3.1.52.	514	317190	457397
3.1.53.	515	316958	457317
3.1.54.	516	316907	457299
3.1.55.	517	316790	457232
3.1.56.	518	316744	457189
3.1.57.	519	316771	457143
3.1.58.	520	316722	457104
3.1.59.	521	316694	457079
3.1.60.	522	316660	457087
3.1.61.	523	316527	457118
3.1.62.	524	316501	457125
3.1.63.	525	316472	457134
3.1.64.	526	316353	457153
3.1.65.	527	316320	457165
3.1.66.	528	316309	457146
3.1.67.	529	316301	457096
3.1.68.	530	316279	457054
3.1.69.	531	316248	457020
3.1.70.	532	316117	456868
3.1.71.	533	316052	456780
3.1.72.	534	316020	456717
3.1.73.	535	316049	456709
3.1.74.	536	316195	456625
3.1.75.	537	316350	456521
3.1.76.	538	316368	456461
3.1.77.	539	316392	456433
3.1.78.	540	316425	456364
3.1.79.	541	316474	456225
3.1.80.	542	316535	456140

3.1.81.	543	315906	456264
3.1.82.	544	315985	456073
3.1.83.	545	315922	455809
3.1.84.	546	315882	455644
3.1.85.	547	315880	455606
3.1.86.	548	315875	455533
3.1.87.	549	315874	455512
3.1.88.	549–550	Pa nacionālā parka ārējo robežu	
3.1.89.	550	316971	455063
3.1.90.	551	316983	455118
3.1.91.	552	316991	455122
3.1.92.	553	317019	455133
3.1.93.	554	317086	455161
3.1.94.	555	317233	455102
3.1.95.	556	317384	455083
3.1.96.	557	317425	455196
3.1.97.	558	317454	455283
3.1.98.	559	317433	455285
3.1.99.	560	317368	455452
3.1.100.	561	317437	455464
3.1.101.	562	317478	455469
3.1.102.	563	317498	455468
3.1.103.	564	317521	455479
3.1.104.	565	317562	455605
3.1.105.	566	318110	455420
3.1.106.	567	318128	455474
3.1.107.	568	318192	455672
3.1.108.	568–569	Pa nacionālā parka ārējo robežu	
3.1.109.	569	319144	458638

2) Ķemeru liegums

Nr. p.k.	Robežpunkts	x koordināta	y koordināta
3.2.1.	570	321265	469029
3.2.2.	570–571	Pa neitrālās 5.7. zonas “Jaunķemeri, Bigauņciems, Lapmežciems un Ragaciems” ārējo robežu	
3.2.3.	571	321209	468888
3.2.4.	572	321277	468734
3.2.5.	573	321311	468661
3.2.6.	574	321337	468601
3.2.7.	575	321361	468572
3.2.8.	576	321382	468547
3.2.9.	577	321352	468531
3.2.10.	578	321415	468472
3.2.11.	579	321454	468382
3.2.12.	580	321427	468370
3.2.13.	581	321458	468323
3.2.14.	582	321450	468247
3.2.15.	583	321442	468166
3.2.16.	584	321433	468084

3.2.17.	585	321402	468114
3.2.18.	586	321366	468148
3.2.19.	587	321306	468206
3.2.20.	588	321259	468249
3.2.21.	589	321216	468290
3.2.22.	590	321216	468290
3.2.23.	591	321216	468290
3.2.24.	592	321216	468290
3.2.25.	593	321216	468290
3.2.26.	594	321216	468290
3.2.27.	595	321216	468290
3.2.28.	596	321216	468290
3.2.29.	597	321216	468290
3.2.30.	598	321216	468290
3.2.31.	599	321216	468290
3.2.32.	600	321216	468290
3.2.33.	601	321216	468290
3.2.34.	602	321216	468290
3.2.35.	603	321216	468290
3.2.36.	604	321216	468290
3.2.37.	605	321216	468290
3.2.38.	606	321216	468290
3.2.39.	607	321216	468290
3.2.40.	608	321216	468290
3.2.41.	609	321140	468365
3.2.42.	610	321059	468344
3.2.43.	611	321052	468366
3.2.44.	612	321024	468453
3.2.45.	613	321007	468506
3.2.46.	613–614	Pa neitrālās 5.7. zonas “Jaunķemeri, Bigauņciems, Lapmežciems un Ragaciems” ārējo robežu	
3.2.47.	614	320699	468507
3.2.48.	615	320700	468499
3.2.49.	616	320702	468466
3.2.50.	617	320706	468405
3.2.51.	618	320711	468357
3.2.52.	619	320705	468235
3.2.53.	620	320659	467944
3.2.54.	621	320009	468044
3.2.55.	622	319976	468122
3.2.56.	623	319978	468173
3.2.57.	624	319987	468246
3.2.58.	625	320045	468285
3.2.59.	626	320143	468346
3.2.60.	627	320160	468522
3.2.61.	628	320157	468551
3.2.62.	629	320068	468711
3.2.63.	630	320046	468765
3.2.64.	631	319981	468810
3.2.65.	632	319938	468819
3.2.66.	633	319936	468841

3.2.67.	634	319689	469130
3.2.68.	635	319554	469227
3.2.69.	636	319378	469325
3.2.70.	637	319268	469374
3.2.71.	638	319120	469400
3.2.72.	639	318844	469544
3.2.73.	640	318767	469630
3.2.74.	641	318697	469724
3.2.75.	642	318660	469748
3.2.76.	643	318617	469796
3.2.77.	644	318552	469854
3.2.78.	645	318533	469889
3.2.79.	646	318489	469865
3.2.80.	647	318330	469882
3.2.81.	648	318238	469901
3.2.82.	649	318136	469859
3.2.83.	650	318092	469849
3.2.84.	651	318084	469825
3.2.85.	652	318000	469824
3.2.86.	653	317969	469836
3.2.87.	654	317895	469816
3.2.88.	655	317870	469794
3.2.89.	656	317859	469779
3.2.90.	657	317834	469756
3.2.91.	658	317809	469730
3.2.92.	659	317783	469703
3.2.93.	660	317717	469754
3.2.94.	661	317695	469770
3.2.95.	662	317612	469684
3.2.96.	663	317557	469601
3.2.97.	664	317515	469519
3.2.98.	665	317481	469420
3.2.99.	666	317457	469320
3.2.100.	667	317446	469225
3.2.101.	668	317446	469103
3.2.102.	669	317455	469038
3.2.103.	670	317478	468905
3.2.104.	671	317252	468869
3.2.105.	672	316757	469404
3.2.106.	673	316792	469448
3.2.107.	674	316527	469723
3.2.108.	675	316538	470004
3.2.109.	676	316537	470056
3.2.110.	677	316475	470153
3.2.111.	678	316081	470215
3.2.112.	679	315923	470237
3.2.113.	680	315711	470269
3.2.114.	681	315622	470283
3.2.115.	682	315321	470329
3.2.116.	683	315345	470453
3.2.117.	684	315364	470554

3.2.118.	685	315404	470760
3.2.119.	686	315423	470859
3.2.120.	687	315460	471051
3.2.121.	688	315477	471142
3.2.122.	689	315494	471223
3.2.123.	690	315511	471319
3.2.124.	691	315550	471575
3.2.125.	692	315522	471590
3.2.126.	693	315495	471606
3.2.127.	694	315460	471626
3.2.128.	695	315330	471700
3.2.129.	696	315329	471701
3.2.130.	697	315324	471704
3.2.131.	698	315298	471719
3.2.132.	699	315279	471730
3.2.133.	700	315258	471742
3.2.134.	701	315108	471828
3.2.135.	702	315098	471834
3.2.136.	703	315039	471868
3.2.137.	704	314990	471896
3.2.138.	705	314901	471947
3.2.139.	706	314842	471981
3.2.140.	707	314441	472211
3.2.141.	708	314432	472203
3.2.142.	709	314404	472208
3.2.143.	710	314391	472210
3.2.144.	711	314374	472212
3.2.145.	712	314370	472223
3.2.146.	713	314297	472262
3.2.147.	714	314287	472238
3.2.148.	715	314250	472250
3.2.149.	716	314193	472269
3.2.150.	717	314075	472281
3.2.151.	718	313984	472294
3.2.152.	719	313930	472288
3.2.153.	720	313924	472296
3.2.154.	721	313845	472303
3.2.155.	722	313821	472304
3.2.156.	723	313797	472315
3.2.157.	724	313741	472318
3.2.158.	725	313719	472307
3.2.159.	726	313703	472314
3.2.160.	727	313670	472328
3.2.161.	728	313673	472331
3.2.162.	729	313695	472345
3.2.163.	730	313698	472368
3.2.164.	731	313597	472397
3.2.165.	732	313662	472431
3.2.166.	733	313712	472504
3.2.167.	734	313694	472561
3.2.168.	735	313723	472598

3.2.169.	736	313799	472586
3.2.170.	737	313814	472609
3.2.171.	738	313741	472665
3.2.172.	739	313814	472779
3.2.173.	740	313803	472828
3.2.174.	741	313747	472875
3.2.175.	742	313722	472966
3.2.176.	743	313557	473076
3.2.177.	744	313394	473269
3.2.178.	745	313369	473298
3.2.179.	746	313416	473294
3.2.180.	747	313447	473292
3.2.181.	748	313542	473790
3.2.182.	749	312824	473910
3.2.183.	750	312795	473948
3.2.184.	751	312772	473966
3.2.185.	752	312770	473985
3.2.186.	753	312746	474020
3.2.187.	754	312723	474020
3.2.188.	755	312715	474070
3.2.189.	756	312691	474097
3.2.190.	757	313028	474929
3.2.191.	758	313031	474936
3.2.192.	758–759	Pa nacionālā parka ārējo robežu	
3.2.193.	759	311217	475638
3.2.194.	760	311108	475540
3.2.195.	760–761	Pa neitrālās 5.4. zonas “Kauguru mazdārziņi” ārējo robežu	
3.2.196.	761	309794	474436
3.2.197.	762	309785	474417
3.2.198.	763	309781	474412
3.2.199.	764	309754	474356
3.2.200.	765	309738	474318
3.2.201.	766	309693	474180
3.2.202.	767	309674	474114
3.2.203.	768	309635	473988
3.2.204.	769	309616	473882
3.2.205.	770	309589	473478
3.2.206.	771	309577	473251
3.2.207.	772	309557	472898
3.2.208.	773	309539	472687
3.2.209.	773–774	Pa neitrālās 5.3. zonas “Kūdra” ārējo robežu	
3.2.210.	774	309722	471721
3.2.211.	775	309741	471665
3.2.212.	776	309751	471636
3.2.213.	777	309789	471522
3.2.214.	778	309882	471247
3.2.215.	779	310219	470254
3.2.216.	780	310834	471192
3.2.217.	781	311301	470870
3.2.218.	782	311793	470524

3.2.219.	783	311912	470497
3.2.220.	784	311964	470667
3.2.221.	785	311997	470772
3.2.222.	786	312009	470797
3.2.223.	787	312044	470843
3.2.224.	788	312096	470884
3.2.225.	789	312156	470904
3.2.226.	790	312186	470954
3.2.227.	791	312046	470997
3.2.228.	792	312031	471002
3.2.229.	793	311979	471018
3.2.230.	794	311970	471020
3.2.231.	795	311945	471057
3.2.232.	796	312014	471104
3.2.233.	797	311976	471159
3.2.234.	798	312080	471229
3.2.235.	799	312121	471165
3.2.236.	800	312129	471154
3.2.237.	801	312137	471141
3.2.238.	802	312125	471122
3.2.239.	803	312167	471129
3.2.240.	804	312189	471153
3.2.241.	805	312207	471156
3.2.242.	806	312225	471137
3.2.243.	807	312249	471163
3.2.244.	808	312304	471137
3.2.245.	809	312313	471131
3.2.246.	810	312319	471124
3.2.247.	811	312346	471079
3.2.248.	812	312350	471072
3.2.249.	813	312609	470894
3.2.250.	814	312318	470451
3.2.251.	815	312335	470397
3.2.252.	816	312298	470306
3.2.253.	817	312255	470292
3.2.254.	818	312217	470241
3.2.255.	819	312637	469970
3.2.256.	820	312035	469030
3.2.257.	821	312023	469011
3.2.258.	821–822	Pa neitrālās 5.5. zonas “Ķemeri” ārējo robežu	
3.2.259.	822	311646	468109
3.2.260.	823	311560	467703
3.2.261.	824	311353	466539
3.2.262.	825	310705	466645
3.2.263.	826	310458	466702
3.2.264.	827	309629	466839
3.2.265.	828	309299	465507
3.2.266.	829	310202	465352
3.2.267.	830	310129	464929
3.2.268.	831	310602	464843
3.2.269.	832	310694	464566

3.2.270.	833	310910	463821
3.2.271.	834	311769	463670
3.2.272.	835	311604	462778
3.2.273.	836	312128	462684
3.2.274.	837	313001	462530
3.2.275.	838	314309	462284
3.2.276.	839	315211	462107
3.2.277.	840	316111	461948
3.2.278.	841	316027	461491
3.2.279.	842	316925	461329
3.2.280.	843	316843	460881
3.2.281.	844	316651	459817
3.2.282.	845	316708	459833
3.2.283.	846	316732	459834
3.2.284.	847	316750	459822
3.2.285.	848	316750	459796
3.2.286.	849	316769	459790
3.2.287.	850	316815	459834
3.2.288.	851	316855	459859
3.2.289.	852	316883	459868
3.2.290.	853	316928	459874
3.2.291.	854	316950	459885
3.2.292.	855	316982	459885
3.2.293.	856	317010	459868
3.2.294.	857	317023	459825
3.2.295.	858	317072	459850
3.2.296.	859	317100	459890
3.2.297.	860	317132	459904
3.2.298.	861	317181	459901
3.2.299.	862	317208	459931
3.2.300.	863	317239	459939
3.2.301.	864	317254	459960
3.2.302.	865	317270	459974
3.2.303.	866	317307	459993
3.2.304.	867	317336	459989
3.2.305.	868	317358	459977
3.2.306.	869	317383	459983
3.2.307.	870	317397	459988
3.2.308.	871	317416	459978
3.2.309.	872	317456	459973
3.2.310.	873	317499	459947
3.2.311.	874	317494	459914
3.2.312.	875	317520	459906
3.2.313.	876	317525	459872
3.2.314.	877	317535	459858
3.2.315.	878	317558	459850
3.2.316.	879	317570	459812
3.2.317.	880	317616	459799
3.2.318.	881	317656	459804
3.2.319.	882	317670	459798
3.2.320.	883	317662	459771

3.2.321.	884	317670	459726
3.2.322.	885	317740	459771
3.2.323.	886	317755	459769
3.2.324.	887	317766	459753
3.2.325.	888	317797	459733
3.2.326.	889	317813	459750
3.2.327.	890	317813	459779
3.2.328.	891	317834	459806
3.2.329.	892	317856	459812
3.2.330.	893	317862	459806
3.2.331.	894	317841	459763
3.2.332.	895	318395	459649
3.2.333.	896	318505	459735
3.2.334.	897	318646	460552
3.2.335.	898	319549	460387
3.2.336.	899	319633	460839
3.2.337.	900	320184	460737
3.2.338.	901	320412	460695
3.2.339.	902	320417	460771
3.2.340.	903	320418	460789
3.2.341.	903–570	Pa nacionālā parka ārējo robežu	
3.2.342.	904	319470	466481
3.2.343.	905	319406	466457
3.2.344.	905–904	Pa dabas rezervāta 2.1. zonas “Krievu sala” ārējo robežu	
3.2.345.	906	317271	464739
3.2.346.	907	317374	464907
3.2.347.	908	317373	464908
3.2.348.	909	317289	464966
3.2.349.	910	317362	465065
3.2.350.	911	317441	465306
3.2.351.	912	318189	465012
3.2.352.	913	318263	464983
3.2.353.	914	318330	464965
3.2.354.	915	318464	464891
3.2.355.	916	318635	465006
3.2.356.	917	318547	464492
3.2.357.	918	318538	464413
3.2.358.	919	318505	464392
3.2.359.	920	318502	464387
3.2.360.	921	318515	464357
3.2.361.	922	318518	464307
3.2.362.	923	318519	464282
3.2.363.	924	318518	464269
3.2.364.	925	318513	464213
3.2.365.	926	318497	464168
3.2.366.	927	318621	464081
3.2.367.	928	318296	463731
3.2.368.	929	317985	463798
3.2.369.	930	317960	464019
3.2.370.	931	318284	464305

3.2.371.	932	318094	464430
3.2.372.	933	318090	464434
3.2.373.	934	318078	464443
3.2.374.	935	317991	464502
3.2.375.	936	317974	464509
3.2.376.	937	317968	464513
3.2.377.	938	317845	464399
3.2.378.	939	317712	464440
3.2.379.	940	317697	464415
3.2.380.	941	317666	464433
3.2.381.	942	317648	464400
3.2.382.	943	317593	464401
3.2.383.	944	317586	464458
3.2.384.	945	317613	464492
3.2.385.	946	317613	464498
3.2.386.	947	317546	464543
3.2.387.	948	317416	464441
3.2.388.	949	317288	464523
3.2.389.	950	317247	464721
3.2.390.	951	317266	464731
3.2.391.	952	317269	464740
3.2.392.	953	315325	466823
3.2.393.	954	315307	466657
3.2.394.	955	315307	466657
3.2.395.	956	315308	466652
3.2.396.	957	315308	466650
3.2.397.	958	315309	466634
3.2.398.	959	315304	466620
3.2.399.	960	315300	466612
3.2.400.	961	315296	466607
3.2.401.	962	315286	466593
3.2.402.	963	315281	466585
3.2.403.	964	315271	466569
3.2.404.	965	315262	466550
3.2.405.	966	315254	466535
3.2.406.	967	315245	466511
3.2.407.	968	315233	466482
3.2.408.	969	315227	466468
3.2.409.	970	315223	466457
3.2.410.	971	315220	466442
3.2.411.	972	315217	466424
3.2.412.	973	315214	466385
3.2.413.	974	315214	466360
3.2.414.	975	315213	466346
3.2.415.	976	315194	466355
3.2.416.	977	315193	466353
3.2.417.	978	315164	466370
3.2.418.	979	315114	466406
3.2.419.	980	314864	466570
3.2.420.	981	314844	466583
3.2.421.	982	314758	466640

3.2.422.	983	314675	466696
3.2.423.	984	314651	466722
3.2.424.	985	314632	466725
3.2.425.	986	314490	466819
3.2.426.	987	314424	466863
3.2.427.	988	314333	466924
3.2.428.	989	314361	467071
3.2.429.	990	314364	467086
3.2.430.	991	314365	467091
3.2.431.	992	314400	467292
3.2.432.	993	314410	467354
3.2.433.	994	314413	467376
3.2.434.	995	314423	467433
3.2.435.	996	314443	467542
3.2.436.	997	314473	467705
3.2.437.	998	314530	467719
3.2.438.	999	314600	467736
3.2.439.	1000	314742	467767
3.2.440.	1001	315026	467833
3.2.441.	1002	315307	467846
3.2.442.	1003	315498	467852
3.2.443.	1004	315668	467865
3.2.444.	1005	315592	467518
3.2.445.	1006	315592	467508
3.2.446.	1007	315563	467417
3.2.447.	1008	315544	467317
3.2.448.	1009	315480	467331
3.2.449.	1010	315440	467307
3.2.450.	1011	315416	467278
3.2.451.	1012	315395	467244
3.2.452.	1013	315340	467031
3.2.453.	1014	315336	466963
3.2.454.	1015	315331	466900
3.2.455.	1016	315329	466866
3.2.456.	1017	312626	472313
3.2.457.	1018	312619	472285
3.2.458.	1019	312618	472167
3.2.459.	1020	312597	471989
3.2.460.	1021	312622	471875
3.2.461.	1022	312589	471806
3.2.462.	1023	311931	472248
3.2.463.	1024	311743	472394
3.2.464.	1025	312086	472900
3.2.465.	1026	312300	472671
3.2.466.	1027	312341	472644
3.2.467.	1028	312369	472619
3.2.468.	1029	312378	472597
3.2.469.	1030	312342	472476
3.2.470.	1031	312354	472455
3.2.471.	1032	312388	472426
3.2.472.	1033	312419	472379

3.2.473.	1034	312444	472361
----------	------	--------	--------

3) Lielais Ķemeru tīrelis un Kalnciema dumbrājs

Nr. p.k.	Robežpunkts	x koordināta	y koordināta
3.3.1.	1	309301	470248
3.3.2.	2	308557	470737
3.3.3.	3	308677	471486
3.3.4.	4	308837	472469
3.3.5.	5	308838	472473
3.3.6.	5-6	Pa neitrālās 5.3. zonas "Kūdra" ārējo robežu	
3.3.7.	6	308854	472586
3.3.8.	7	308856	472596
3.3.9.	8	308858	472607
3.3.10.	9	308868	472670
3.3.11.	10	308887	472780
3.3.12.	11	308913	472947
3.3.13.	12	308919	472985
3.3.14.	13	308930	473056
3.3.15.	14	308981	473371
3.3.16.	15	309002	473501
3.3.17.	16	309022	473629
3.3.18.	17	309029	473675
3.3.19.	18	309022	473676
3.3.20.	19	309025	473689
3.3.21.	20	309025	473700
3.3.22.	21	309019	473744
3.3.23.	22	309015	473766
3.3.24.	23	309008	473798
3.3.25.	24	309004	473823
3.3.26.	25	309002	473842
3.3.27.	26	308997	473869
3.3.28.	27	308996	473877
3.3.29.	28	308983	473930
3.3.30.	29	308980	473961
3.3.31.	30	308982	473962
3.3.32.	31	308987	473966
3.3.33.	32	308986	473968
3.3.34.	33	308977	473967
3.3.35.	34	308696	474017
3.3.36.	35	308536	474045
3.3.37.	36	308532	474046
3.3.38.	37	308456	474058
3.3.39.	38	308451	473961
3.3.40.	39	307465	473154
3.3.41.	40	306966	473708
3.3.42.	41	307618	474209
3.3.43.	42	307772	474328
3.3.44.	43	307824	474282
3.3.45.	44	308059	474487
3.3.46.	45	308200	474610

3.3.47.	46	308066	474645
3.3.48.	47	308063	474645
3.3.49.	48	308031	474654
3.3.50.	49	307941	474679
3.3.51.	50	307930	474682
3.3.52.	51	307914	474656
3.3.53.	52	307594	474552
3.3.54.	53	307567	474585
3.3.55.	54	307561	474592
3.3.56.	55	307572	474601
3.3.57.	56	307748	474735
3.3.58.	57	307750	474736
3.3.59.	58	307742	474738
3.3.60.	59	307706	474739
3.3.61.	60	307691	474740
3.3.62.	61	307691	474740
3.3.63.	62	307683	474740
3.3.64.	63	307683	474740
3.3.65.	64	307682	474740
3.3.66.	65	307682	474740
3.3.67.	66	307641	474741
3.3.68.	67	307591	474743
3.3.69.	68	307544	474745
3.3.70.	69	307536	474750
3.3.71.	70	307491	474787
3.3.72.	71	307486	474794
3.3.73.	72	307468	474835
3.3.74.	73	307468	474835
3.3.75.	74	307468	474835
3.3.76.	75	307465	474843
3.3.77.	76	307465	474843
3.3.78.	77	307457	474866
3.3.79.	78	307336	475122
3.3.80.	79	307263	475281
3.3.81.	80	307262	475290
3.3.82.	81	307261	475292
3.3.83.	82	307261	475292
3.3.84.	83	307261	475292
3.3.85.	84	307261	475292
3.3.86.	85	307249	475299
3.3.87.	86	307249	475299
3.3.88.	87	307249	475300
3.3.89.	88	307249	475300
3.3.90.	89	307249	475301
3.3.91.	90	307245	475327
3.3.92.	91	307403	475247
3.3.93.	92	307575	475164
3.3.94.	93	307603	475185
3.3.95.	94	307774	475348
3.3.96.	95	307883	475465
3.3.97.	96	308017	475151

3.3.98.	96–97	Pa neitrālās 5.2. zonas “Pavasari” ārējo robežu	
3.3.99.	97	307532	477104
3.3.100.	98	307515	477144
3.3.101.	99	307424	477213
3.3.102.	100	307336	477236
3.3.103.	101	306683	477308
3.3.104.	102	306340	477355
3.3.105.	103	305992	477324
3.3.106.	104	305618	477150
3.3.107.	105	305374	476958
3.3.108.	106	305358	476936
3.3.109.	107	305241	476712
3.3.110.	108	305015	476649
3.3.111.	109	304957	476629
3.3.112.	110	304932	476602
3.3.113.	111	304833	476318
3.3.114.	112	304769	476139
3.3.115.	113	304717	475988
3.3.116.	114	304689	475933
3.3.117.	115	304860	475882
3.3.118.	116	304832	475714
3.3.119.	117	304715	475684
3.3.120.	118	304682	475675
3.3.121.	119	304659	475637
3.3.122.	120	304657	475641
3.3.123.	121	304588	475760
3.3.124.	122	304559	475854
3.3.125.	123	304552	475864
3.3.126.	124	304423	475767
3.3.127.	125	304294	475689
3.3.128.	126	304169	475643
3.3.129.	127	303998	475607
3.3.130.	128	303867	475602
3.3.131.	129	303743	475615
3.3.132.	130	303602	475650
3.3.133.	131	303100	475810
3.3.134.	132	302897	475824
3.3.135.	133	302686	475805
3.3.136.	134	302554	475781
3.3.137.	135	302410	475734
3.3.138.	136	302183	475638
3.3.139.	137	301997	475531
3.3.140.	138	301849	475418
3.3.141.	139	301487	475157
3.3.142.	140	301046	474853
3.3.143.	141	300973	474784
3.3.144.	142	300909	474707
3.3.145.	143	300865	474529
3.3.146.	144	300732	474237
3.3.147.	145	300649	474084
3.3.148.	146	300532	473921

3.3.149.	147	300455	473862
3.3.150.	148	300321	473802
3.3.151.	149	300160	473757
3.3.152.	150	300065	473757
3.3.153.	151	299913	473727
3.3.154.	152	299803	473732
3.3.155.	152–153	Pa neitrālās 5.1. zonas “Plostmuiža” ārējo robežu	
3.3.156.	153	300073	473056
3.3.157.	154	300371	473116
3.3.158.	155	300705	473084
3.3.159.	156	301036	473121
3.3.160.	157	301308	473133
3.3.161.	158	301403	473124
3.3.162.	159	302051	473013
3.3.163.	160	302387	473237
3.3.164.	161	302479	473297
3.3.165.	162	303087	473692
3.3.166.	163	303222	473779
3.3.167.	164	304247	474446
3.3.168.	165	304259	474454
3.3.169.	166	304271	474463
3.3.170.	167	304440	474569
3.3.171.	168	304469	474671
3.3.172.	169	304408	474648
3.3.173.	170	304408	474648
3.3.174.	171	304388	474659
3.3.175.	172	304340	474688
3.3.176.	173	304340	474688
3.3.177.	174	304339	474688
3.3.178.	175	304267	474738
3.3.179.	176	304259	474744
3.3.180.	177	304252	474757
3.3.181.	178	304263	474765
3.3.182.	179	304386	474816
3.3.183.	180	304521	474883
3.3.184.	181	304521	474886
3.3.185.	182	304518	474912
3.3.186.	183	304524	474952
3.3.187.	184	304545	475084
3.3.188.	185	304701	475141
3.3.189.	186	304723	475039
3.3.190.	187	304751	475039
3.3.191.	188	304753	475039
3.3.192.	189	304807	475099
3.3.193.	190	304918	475224
3.3.194.	191	304918	475224
3.3.195.	192	304918	475224
3.3.196.	193	304938	475176
3.3.197.	194	304949	475179
3.3.198.	195	304949	475179
3.3.199.	196	304949	475179

3.3.200.	197	305023	475189
3.3.201.	198	305100	475164
3.3.202.	199	305098	475113
3.3.203.	200	305064	475042
3.3.204.	201	305091	475000
3.3.205.	202	305110	474973
3.3.206.	203	305110	474973
3.3.207.	204	305110	474973
3.3.208.	205	305042	474899
3.3.209.	206	305034	474869
3.3.210.	207	305021	474849
3.3.211.	208	305014	474837
3.3.212.	209	305006	474822
3.3.213.	210	304996	474801
3.3.214.	211	305599	474700
3.3.215.	212	305582	474224
3.3.216.	213	305564	473704
3.3.217.	214	305546	473156
3.3.218.	215	305522	472402
3.3.219.	216	304136	472648
3.3.220.	217	303230	472805
3.3.221.	218	303186	472559
3.3.222.	219	303143	472284
3.3.223.	220	302633	472365
3.3.224.	221	302305	472186
3.3.225.	222	302185	472121
3.3.226.	223	302170	472033
3.3.227.	224	302205	472017
3.3.228.	225	302235	472004
3.3.229.	226	302205	471976
3.3.230.	227	302049	471837
3.3.231.	228	301932	471750
3.3.232.	229	301861	471720
3.3.233.	230	301797	471695
3.3.234.	231	301717	471679
3.3.235.	232	301629	471670
3.3.236.	233	301427	471701
3.3.237.	234	301156	471749
3.3.238.	235	300820	471810
3.3.239.	236	300328	471899
3.3.240.	237	300245	471914
3.3.241.	238	300213	471821
3.3.242.	239	300022	471516
3.3.243.	240	299056	471683
3.3.244.	241	298994	471325
3.3.245.	242	298871	470697
3.3.246.	243	298661	470250
3.3.247.	244	298664	469742
3.3.248.	245	298656	469677
3.3.249.	246	298401	469203
3.3.250.	247	298385	469138

3.3.251.	248	298387	469051
3.3.252.	249	298474	468772
3.3.253.	250	298464	468771
3.3.254.	251	298504	468644
3.3.255.	251–252	Pa dabas rezervāta 2.2. zonas “Lielais Ķemeru tīrelis” ārējo robežu	
3.3.256.	252	298897	467251
3.3.257.	253	298878	467259
3.3.258.	254	298002	467402
3.3.259.	255	297106	467555
3.3.260.	256	296203	467708
3.3.261.	257	296103	467101
3.3.262.	258	297003	466947
3.3.263.	259	296901	466350
3.3.264.	260	297798	466194
3.3.265.	261	298691	466040
3.3.266.	262	298592	465443
3.3.267.	263	298381	464217
3.3.268.	264	298351	464035
3.3.269.	265	298341	463984
3.3.270.	266	298292	463881
3.3.271.	267	298144	463625
3.3.272.	268	298178	463607
3.3.273.	269	298237	463580
3.3.274.	270	298253	463572
3.3.275.	271	298310	463546
3.3.276.	272	298366	463521
3.3.277.	273	298411	463501
3.3.278.	274	298442	463487
3.3.279.	275	298496	463462
3.3.280.	276	298562	463431
3.3.281.	277	298616	463406
3.3.282.	278	298629	463401
3.3.283.	279	298638	463398
3.3.284.	280	298653	463394
3.3.285.	281	298672	463392
3.3.286.	282	298710	463390
3.3.287.	283	298745	463389
3.3.288.	284	298790	463387
3.3.289.	285	298867	463384
3.3.290.	286	298893	463382
3.3.291.	287	298916	463380
3.3.292.	288	298958	463378
3.3.293.	289	299012	463373
3.3.294.	290	299039	463371
3.3.295.	291	299063	463370
3.3.296.	292	299164	463362
3.3.297.	293	299205	463359
3.3.298.	294	299273	463353
3.3.299.	295	299331	463348
3.3.300.	296	299362	463346

3.3.301.	297	299394	463344
3.3.302.	298	299429	463342
3.3.303.	299	299440	463341
3.3.304.	300	299460	463337
3.3.305.	301	299486	463334
3.3.306.	302	299505	463332
3.3.307.	303	299554	463329
3.3.308.	304	299587	463326
3.3.309.	305	299597	463323
3.3.310.	306	299631	463317
3.3.311.	307	299733	463294
3.3.312.	308	299772	463285
3.3.313.	309	299869	463263
3.3.314.	310	299930	463249
3.3.315.	311	299994	463234
3.3.316.	312	300011	463233
3.3.317.	313	300024	463235
3.3.318.	314	300036	463241
3.3.319.	315	300052	463252
3.3.320.	316	300069	463267
3.3.321.	317	300077	463278
3.3.322.	318	300082	463292
3.3.323.	319	300085	463312
3.3.324.	320	300086	463329
3.3.325.	321	300088	463336
3.3.326.	322	300093	463343
3.3.327.	323	300103	463356
3.3.328.	324	300115	463357
3.3.329.	325	300117	463357
3.3.330.	326	300125	463355
3.3.331.	327	300138	463351
3.3.332.	328	300149	463347
3.3.333.	329	300169	463341
3.3.334.	330	300193	463338
3.3.335.	331	300212	463335
3.3.336.	332	300252	463328
3.3.337.	333	300322	463318
3.3.338.	334	300444	463299
3.3.339.	335	300503	463289
3.3.340.	336	300506	463288
3.3.341.	337	300578	463277
3.3.342.	338	300603	463273
3.3.343.	339	300621	463270
3.3.344.	340	300701	463258
3.3.345.	341	300753	463250
3.3.346.	342	300819	463242
3.3.347.	343	300887	463232
3.3.348.	344	300923	463227
3.3.349.	345	300939	463225
3.3.350.	346	301015	463210
3.3.351.	347	301116	463195

3.3.352.	348	301140	463192
3.3.353.	349	301200	463185
3.3.354.	350	301262	463174
3.3.355.	351	301308	463166
3.3.356.	352	301430	463143
3.3.357.	353	301482	463132
3.3.358.	354	301548	463121
3.3.359.	355	301576	463114
3.3.360.	356	301631	463104
3.3.361.	357	301745	463081
3.3.362.	358	301792	463073
3.3.363.	359	301910	463050
3.3.364.	360	302000	463033
3.3.365.	361	302045	463023
3.3.366.	362	302055	463020
3.3.367.	363	302090	463005
3.3.368.	364	302111	462995
3.3.369.	365	302191	462961
3.3.370.	366	302254	462935
3.3.371.	367	302281	462926
3.3.372.	368	302295	462921
3.3.373.	369	302355	462902
3.3.374.	370	302392	462888
3.3.375.	371	302429	462869
3.3.376.	372	302479	462836
3.3.377.	373	302533	462802
3.3.378.	374	302702	462701
3.3.379.	375	302829	462625
3.3.380.	376	302890	462590
3.3.381.	377	302949	462554
3.3.382.	378	302960	462545
3.3.383.	379	302972	462533
3.3.384.	380	302989	462507
3.3.385.	381	302990	462507
3.3.386.	382	302991	462507
3.3.387.	383	302991	462507
3.3.388.	384	302992	462507
3.3.389.	385	302993	462507
3.3.390.	386	302994	462507
3.3.391.	387	302994	462507
3.3.392.	388	302995	462506
3.3.393.	389	302996	462506
3.3.394.	390	302996	462505
3.3.395.	391	302997	462504
3.3.396.	392	302997	462503
3.3.397.	393	302997	462503
3.3.398.	394	302997	462502
3.3.399.	395	302992	462502
3.3.400.	396	302994	462498
3.3.401.	397	302994	462498
3.3.402.	398	302993	462498

3.3.403.	399	302992	462498
3.3.404.	400	302991	462498
3.3.405.	401	302990	462498
3.3.406.	402	302990	462498
3.3.407.	403	303002	462483
3.3.408.	404	303010	462466
3.3.409.	405	303011	462466
3.3.410.	406	303014	462457
3.3.411.	407	303017	462448
3.3.412.	408	303021	462438
3.3.413.	409	303023	462433
3.3.414.	410	303023	462428
3.3.415.	411	303023	462410
3.3.416.	412	303023	462405
3.3.417.	413	303022	462400
3.3.418.	414	303012	462343
3.3.419.	415	302999	462276
3.3.420.	416	302964	462119
3.3.421.	417	303018	462093
3.3.422.	418	303031	462087
3.3.423.	419	303048	462079
3.3.424.	420	303097	462042
3.3.425.	421	303134	462047
3.3.426.	422	303175	462080
3.3.427.	423	303223	462138
3.3.428.	424	303286	462197
3.3.429.	425	303812	462111
3.3.430.	426	303829	462196
3.3.431.	427	305239	461947
3.3.432.	428	305837	461850
3.3.433.	429	305912	462241
3.3.434.	430	306795	462088
3.3.435.	431	306816	462100
3.3.436.	432	306831	462188
3.3.437.	433	307206	462323
3.3.438.	434	307439	462401
3.3.439.	435	307520	462073
3.3.440.	436	307599	462057
3.3.441.	437	307706	462056
3.3.442.	438	307815	462661
3.3.443.	439	307884	463044
3.3.444.	440	307957	463448
3.3.445.	441	308042	463890
3.3.446.	442	308126	464283
3.3.447.	443	308132	464335
3.3.448.	444	308260	464312
3.3.449.	445	308938	464190
3.3.450.	446	309170	465111
3.3.451.	447	308336	465268
3.3.452.	448	308304	465272
3.3.453.	449	308616	467013

3.3.454.	450	307836	467154
3.3.455.	451	307915	467655
3.3.456.	452	308138	468992
3.3.457.	453	309058	468848
3.3.458.	454	309140	469352
3.3.459.	455	306599	475535
3.3.460.	456	306426	475352
3.3.461.	457	306426	475515
3.3.462.	458	306201	475500
3.3.463.	459	306200	475834
3.3.464.	460	306425	475828
3.3.465.	461	306525	475905
3.3.466.	462	306598	475767

izteikt 5. punktu šādā redakcijā:

5. Neitrālā zona

1) Plostmuiža

Nr. p.k.	Robežpunkts	x koordināta	y koordināta
5.1.1.	1	299982	473144
5.1.2.	2	299888	473262
5.1.3.	3	299888	473262
5.1.4.	4	299888	473263
5.1.5.	5	299888	473263
5.1.6.	6	299843	473318
5.1.7.	7	299795	473522
5.1.8.	8	299728	473495
5.1.9.	9	299754	473682
5.1.10.	10	299756	473695
5.1.11.	11	299775	473689
5.1.12.	12	299808	473691
5.1.13.	13	299803	473732
5.1.14.	14	299565	473767
5.1.15.	15	299285	473863
5.1.16.	16	299144	473897
5.1.17.	16–17	Pa nacionālā parka ārējo robežu	
5.1.18.	17	298567	472430
5.1.19.	18	298570	472423
5.1.20.	19	298577	472415
5.1.21.	20	298587	472403
5.1.22.	21	298587	472403
5.1.23.	22	298670	472293
5.1.24.	23	298705	472255
5.1.25.	24	298749	472225
5.1.26.	25	298843	472179
5.1.27.	26	298938	472133
5.1.28.	27	298948	472132
5.1.29.	28	298958	472131
5.1.30.	29	298971	472121
5.1.31.	30	298977	472124

5.1.32.	31	298977	472124
5.1.33.	32	299030	472160
5.1.34.	33	299041	472163
5.1.35.	34	299033	472177
5.1.36.	35	299029	472187
5.1.37.	36	299017	472221
5.1.38.	37	299036	472230
5.1.39.	38	299091	472241
5.1.40.	39	299114	472245
5.1.41.	40	299114	472245
5.1.42.	41	299154	472216
5.1.43.	42	299205	472178
5.1.44.	43	299259	472271
5.1.45.	44	299282	472239
5.1.46.	45	299306	472208
5.1.47.	46	299367	472151
5.1.48.	47	299442	472098
5.1.49.	48	299526	472054
5.1.50.	49	299623	472028
5.1.51.	50	299635	472051
5.1.52.	51	299673	472096
5.1.53.	52	299698	472125
5.1.54.	53	299785	472230
5.1.55.	54	299816	472265
5.1.56.	55	299898	472238
5.1.57.	56	300038	472526
5.1.58.	57	299937	472569
5.1.59.	58	300027	472770
5.1.60.	59	300058	472875
5.1.61.	60	300075	473010
5.1.62.	61	300073	473056
5.1.63.	62	300022	473034
5.1.64.	63	300016	473049

2) Pavasari

Nr. p.k.	Robežpunkts	x koordināta	y koordināta
5.2.1.	64	308653	475733
5.2.2.	65	308641	475741
5.2.3.	66	308582	475781
5.2.4.	67	308536	475805
5.2.5.	68	308509	475812
5.2.6.	69	308480	475824
5.2.7.	70	308478	475830
5.2.8.	71	308420	475903
5.2.9.	72	308349	475995
5.2.10.	73	308342	475989
5.2.11.	74	308313	476029
5.2.12.	75	308293	476072
5.2.13.	76	308270	476107

5.2.14.	77	308263	476118
5.2.15.	78	308243	476183
5.2.16.	79	308230	476226
5.2.17.	80	308231	476232
5.2.18.	81	308218	476280
5.2.19.	82	308212	476279
5.2.20.	83	308182	476390
5.2.21.	84	308165	476560
5.2.22.	85	308148	476689
5.2.23.	86	308146	476697
5.2.24.	87	308116	476742
5.2.25.	88	308114	476744
5.2.26.	89	308102	476762
5.2.27.	90	308017	476914
5.2.28.	91	307991	476961
5.2.29.	92	307972	476989
5.2.30.	93	307956	477008
5.2.31.	94	307908	477041
5.2.32.	95	307903	477045
5.2.33.	96	307829	477054
5.2.34.	97	307788	477049
5.2.35.	98	307788	477049
5.2.36.	99	307729	477041
5.2.37.	100	307724	477069
5.2.38.	101	307744	477120
5.2.39.	102	307767	477164
5.2.40.	103	307748	477156
5.2.41.	104	307739	477154
5.2.42.	105	307732	477152
5.2.43.	106	307729	477151
5.2.44.	107	307726	477148
5.2.45.	108	307721	477146
5.2.46.	109	307712	477146
5.2.47.	110	307711	477151
5.2.48.	111	307708	477155
5.2.49.	112	307698	477159
5.2.50.	113	307689	477155
5.2.51.	114	307673	477146
5.2.52.	115	307670	477161
5.2.53.	116	307666	477160
5.2.54.	117	307640	477152
5.2.55.	118	307637	477160
5.2.56.	119	307633	477164
5.2.57.	120	307628	477168
5.2.58.	121	307622	477169
5.2.59.	122	307614	477168
5.2.60.	123	307607	477167
5.2.61.	124	307603	477164
5.2.62.	125	307598	477157
5.2.63.	126	307596	477151
5.2.64.	127	307595	477140

5.2.65.	128	307594	477129
5.2.66.	129	307592	477121
5.2.67.	130	307588	477114
5.2.68.	131	307583	477108
5.2.69.	132	307580	477106
5.2.70.	133	307577	477104
5.2.71.	134	307573	477103
5.2.72.	135	307570	477096
5.2.73.	136	307562	477111
5.2.74.	137	307557	477108
5.2.75.	138	307552	477105
5.2.76.	139	307546	477101
5.2.77.	140	307542	477106
5.2.78.	141	307540	477107
5.2.79.	142	307532	477104
5.2.80.	143	307540	477089
5.2.81.	144	307514	477073
5.2.82.	145	307519	477054
5.2.83.	146	307550	476998
5.2.84.	147	307578	476947
5.2.85.	148	307574	476775
5.2.86.	149	307569	476643
5.2.87.	150	307571	476523
5.2.88.	151	307570	476520
5.2.89.	152	307565	476500
5.2.90.	153	307567	476480
5.2.91.	154	307576	476470
5.2.92.	155	307630	476381
5.2.93.	156	307673	476309
5.2.94.	157	307745	476195
5.2.95.	158	307752	476184
5.2.96.	159	307753	476184
5.2.97.	160	307753	476183
5.2.98.	161	307756	476165
5.2.99.	162	307784	476095
5.2.100.	163	307793	476072
5.2.101.	164	307796	476063
5.2.102.	165	307815	476015
5.2.103.	166	307820	476003
5.2.104.	167	307828	475982
5.2.105.	168	307834	475967
5.2.106.	169	307836	475963
5.2.107.	170	307851	475926
5.2.108.	171	307861	475897
5.2.109.	172	307861	475896
5.2.110.	173	307861	475896
5.2.111.	174	307866	475882
5.2.112.	175	307870	475872
5.2.113.	176	307878	475852
5.2.114.	177	307885	475834
5.2.115.	178	307890	475820

5.2.116.	179	307940	475691
5.2.117.	180	307954	475656
5.2.118.	181	307965	475627
5.2.119.	182	308040	475412
5.2.120.	183	308119	475201
5.2.121.	184	308124	475188
5.2.122.	185	308112	475184
5.2.123.	186	308059	475166
5.2.124.	187	308037	475159
5.2.125.	188	308037	475159
5.2.126.	189	308017	475151
5.2.127.	190	307889	475104
5.2.128.	191	307882	475098
5.2.129.	192	307876	475092
5.2.130.	193	307870	475084
5.2.131.	194	307866	475078
5.2.132.	195	307864	475067
5.2.133.	196	307867	475050
5.2.134.	197	307874	475037
5.2.135.	198	307992	474827
5.2.136.	199	308019	474797
5.2.137.	200	308021	474800
5.2.138.	201	308024	474805
5.2.139.	202	308024	474810
5.2.140.	203	308024	474819
5.2.141.	204	308024	474822
5.2.142.	205	308030	474826
5.2.143.	206	308032	474826
5.2.144.	207	308035	474823
5.2.145.	208	308042	474810
5.2.146.	209	308057	474783
5.2.147.	210	308085	474736
5.2.148.	211	308095	474716
5.2.149.	212	308109	474699
5.2.150.	213	308142	474668
5.2.151.	214	308158	474658
5.2.152.	215	308174	474644
5.2.153.	216	308215	474607
5.2.154.	217	308219	474606
5.2.155.	218	308223	474602
5.2.156.	219	308223	474602
5.2.157.	220	308253	474575
5.2.158.	221	308256	474572
5.2.159.	222	308269	474556
5.2.160.	223	308285	474542
5.2.161.	224	308297	474530
5.2.162.	225	308330	474506
5.2.163.	226	308335	474502
5.2.164.	227	308355	474488
5.2.165.	228	308401	474455
5.2.166.	229	308438	474429

5.2.167.	230	308448	474421
5.2.168.	231	308461	474413
5.2.169.	232	308472	474406
5.2.170.	233	308480	474401
5.2.171.	234	308495	474390
5.2.172.	235	308507	474382
5.2.173.	236	308519	474374
5.2.174.	237	308522	474373
5.2.175.	238	308536	474370
5.2.176.	239	308552	474373
5.2.177.	240	308571	474377
5.2.178.	241	308588	474380
5.2.179.	242	308601	474382
5.2.180.	243	308619	474385
5.2.181.	244	308635	474388
5.2.182.	245	308640	474391
5.2.183.	246	308643	474395
5.2.184.	247	308645	474401
5.2.185.	248	308646	474412
5.2.186.	249	308646	474432
5.2.187.	250	308645	474456
5.2.188.	251	308645	474474
5.2.189.	252	308645	474494
5.2.190.	253	308645	474511
5.2.191.	254	308645	474524
5.2.192.	255	308665	474526
5.2.193.	256	308670	474526
5.2.194.	257	308681	474557
5.2.195.	258	308686	474573
5.2.196.	259	308691	474589
5.2.197.	260	308707	474616
5.2.198.	261	308718	474649
5.2.199.	262	308717	474675
5.2.200.	263	308708	474716
5.2.201.	264	308657	474709
5.2.202.	265	308655	474832
5.2.203.	266	308655	474854
5.2.204.	267	308647	474877
5.2.205.	268	308661	475529
5.2.206.	269	308677	475550
5.2.207.	270	308742	475589
5.2.208.	271	308747	475592
5.2.209.	272	308770	475606
5.2.210.	273	308778	475617
5.2.211.	274	308767	475626
5.2.212.	275	308759	475633

3) Kūdra

Nr. p.k.	Robežpunkts	x koordināta	y koordināta
5.3.1.	276	309897	472539
5.3.2.	277	309743	472608
5.3.3.	278	309726	472608
5.3.4.	279	309546	472688
5.3.5.	280	309539	472687
5.3.6.	281	309320	472650
5.3.7.	282	309183	472632
5.3.8.	283	309171	472631
5.3.9.	284	309159	472629
5.3.10.	285	309094	472622
5.3.11.	286	308880	472589
5.3.12.	287	308854	472586
5.3.13.	288	308844	472587
5.3.14.	289	308796	472581
5.3.15.	290	308804	472561
5.3.16.	291	308832	472489
5.3.17.	292	308838	472473
5.3.18.	293	308847	472450
5.3.19.	294	308876	472377
5.3.20.	295	308898	472323
5.3.21.	296	308893	472320
5.3.22.	297	308921	472249
5.3.23.	298	308933	472223
5.3.24.	299	308937	472219
5.3.25.	300	308959	472163
5.3.26.	301	308980	472112
5.3.27.	302	309097	472087
5.3.28.	303	309125	472080
5.3.29.	304	309259	472048
5.3.30.	305	309263	472047
5.3.31.	306	309264	472013
5.3.32.	307	309265	471966
5.3.33.	308	309266	471949
5.3.34.	309	309130	471814
5.3.35.	310	309047	471725
5.3.36.	311	309010	471687
5.3.37.	312	309003	471680
5.3.38.	313	308953	471627
5.3.39.	314	308926	471601
5.3.40.	315	308894	471570
5.3.41.	316	308857	471533
5.3.42.	317	308863	471533
5.3.43.	318	309010	471509
5.3.44.	319	309074	471499
5.3.45.	320	309098	471495
5.3.46.	321	309377	471450
5.3.47.	322	309410	471442
5.3.48.	323	309768	471380

5.3.49.	324	309695	471632
5.3.50.	325	309677	471705
5.3.51.	326	309722	471721
5.3.52.	327	309740	471727
5.3.53.	328	309795	471745
5.3.54.	329	309881	471773
5.3.55.	330	309820	471957
5.3.56.	331	309882	471978
5.3.57.	332	309928	471996
5.3.58.	333	309951	472085
5.3.59.	334	310047	472439
5.3.60.	335	310040	472474
5.3.61.	336	310037	472478
5.3.62.	337	309919	472530

4) Kauguru mazdārziņi

Nr. p.k.	Robežpunkts	x koordināta	y koordināta
5.4.1.	338	311053	475057
5.4.2.	339	311011	475086
5.4.3.	340	311018	475120
5.4.4.	341	311066	475171
5.4.5.	342	311109	475216
5.4.6.	343	311171	475294
5.4.7.	344	311173	475318
5.4.8.	345	311108	475540
5.4.9.	346	311086	475586
5.4.10.	347	311051	475669
5.4.11.	348	310975	475846
5.4.12.	348–349	Pa nacionālā parka ārējo robežu	
5.4.13.	349	309828	474498
5.4.14.	350	309794	474436
5.4.15.	351	309797	474435
5.4.16.	352	309872	474418
5.4.17.	353	309872	474418
5.4.18.	354	309873	474418
5.4.19.	355	309917	474446
5.4.20.	356	309945	474461
5.4.21.	357	310030	474508
5.4.22.	358	310082	474537
5.4.23.	359	310089	474540
5.4.24.	360	310112	474542
5.4.25.	361	310116	474547
5.4.26.	362	310121	474561
5.4.27.	363	310126	474566
5.4.28.	364	310209	474617
5.4.29.	365	310211	474616
5.4.30.	366	310271	474664
5.4.31.	367	310372	474715
5.4.32.	368	310435	474752

5.4.33.	369	310471	474774
5.4.34.	370	310479	474780
5.4.35.	371	310496	474788
5.4.36.	372	310611	474825
5.4.37.	373	310635	474833
5.4.38.	374	310650	474833
5.4.39.	375	310743	474837
5.4.40.	376	310765	474838
5.4.41.	377	310848	474892
5.4.42.	378	310853	474896
5.4.43.	379	310951	474909
5.4.44.	380	310986	474914
5.4.45.	381	310988	474914
5.4.46.	382	311004	474920
5.4.47.	383	311063	474938
5.4.48.	384	311095	474948
5.4.49.	385	311159	474968
5.4.50.	386	311217	474987
5.4.51.	387	311258	474999
5.4.52.	388	311251	475001
5.4.53.	389	311195	475017
5.4.54.	390	311164	475026
5.4.55.	391	311116	475040

5) Ķemeri

Nr. p.k.	Robežpunkts	x koordināta	y koordināta
5.5.1.	392	311897	469061
5.5.2.	393	311850	469080
5.5.3.	394	311931	469460
5.5.4.	395	312011	469425
5.5.5.	396	312012	469469
5.5.6.	397	311941	469506
5.5.7.	398	311985	469711
5.5.8.	399	311761	469919
5.5.9.	400	311771	469953
5.5.10.	401	311820	469937
5.5.11.	402	311898	470183
5.5.12.	403	311849	470199
5.5.13.	404	311895	470346
5.5.14.	405	311847	470361
5.5.15.	406	311815	470363
5.5.16.	407	311715	470349
5.5.17.	408	311622	470370
5.5.18.	409	311558	470169
5.5.19.	410	311616	470151
5.5.20.	411	311615	470149
5.5.21.	412	311630	470145
5.5.22.	413	311631	470147
5.5.23.	414	311702	470125

5.5.24.	415	311654	469982
5.5.25.	416	311620	469875
5.5.26.	417	311597	469844
5.5.27.	418	311525	469783
5.5.28.	419	311512	469796
5.5.29.	420	311287	469836
5.5.30.	421	311280	469838
5.5.31.	422	311135	469869
5.5.32.	423	311122	469791
5.5.33.	424	311090	469811
5.5.34.	425	311051	469842
5.5.35.	426	311042	469829
5.5.36.	427	311067	469805
5.5.37.	428	311081	469799
5.5.38.	429	311121	469774
5.5.39.	430	311267	469720
5.5.40.	431	311263	469678
5.5.41.	432	311210	469674
5.5.42.	433	311160	469662
5.5.43.	434	311151	469661
5.5.44.	435	311139	469652
5.5.45.	436	311132	469640
5.5.46.	437	311130	469630
5.5.47.	438	311130	469618
5.5.48.	439	311130	469600
5.5.49.	440	311130	469574
5.5.50.	441	311121	469569
5.5.51.	442	311112	469581
5.5.52.	443	311065	469547
5.5.53.	444	311043	469532
5.5.54.	445	311020	469518
5.5.55.	446	310995	469502
5.5.56.	447	310969	469497
5.5.57.	448	310892	469498
5.5.58.	449	310882	469494
5.5.59.	450	310852	469467
5.5.60.	451	310845	469451
5.5.61.	452	310847	469427
5.5.62.	453	310851	469392
5.5.63.	454	310807	469330
5.5.64.	455	310809	469317
5.5.65.	456	310815	469300
5.5.66.	457	310800	469272
5.5.67.	458	310799	469271
5.5.68.	459	310794	469262
5.5.69.	460	310826	469241
5.5.70.	461	310888	469199
5.5.71.	462	310879	469175
5.5.72.	463	310879	469166
5.5.73.	464	310861	469126
5.5.74.	465	310796	468990

5.5.75.	466	310742	468986
5.5.76.	467	310575	468972
5.5.77.	468	310662	468744
5.5.78.	469	310673	468729
5.5.79.	470	310701	468655
5.5.80.	471	310713	468587
5.5.81.	472	310724	468480
5.5.82.	473	310727	468422
5.5.83.	474	310723	468324
5.5.84.	475	310717	468184
5.5.85.	476	310791	468164
5.5.86.	477	310829	468155
5.5.87.	478	310836	468153
5.5.88.	479	310865	468145
5.5.89.	480	310891	468139
5.5.90.	481	310910	468135
5.5.91.	482	310960	468125
5.5.92.	483	311011	468108
5.5.93.	484	311052	468095
5.5.94.	485	311097	468080
5.5.95.	486	311106	468082
5.5.96.	487	311155	468067
5.5.97.	488	311198	468055
5.5.98.	489	311223	468048
5.5.99.	490	311243	468043
5.5.100.	491	311270	468035
5.5.101.	492	311322	468023
5.5.102.	493	311394	468005
5.5.103.	494	311434	467994
5.5.104.	495	311495	467978
5.5.105.	496	311549	467964
5.5.106.	497	311571	467996
5.5.107.	498	311575	468001
5.5.108.	499	311587	468018
5.5.109.	500	311602	468041
5.5.110.	501	311616	468063
5.5.111.	502	311645	468107
5.5.112.	503	311646	468109
5.5.113.	504	311783	468318
5.5.114.	505	311783	468319
5.5.115.	506	311896	468492
5.5.116.	507	311914	468519
5.5.117.	508	311917	468529
5.5.118.	509	311922	468539
5.5.119.	510	311968	468655
5.5.120.	511	311989	468707
5.5.121.	512	312033	468818
5.5.122.	513	312095	468971
5.5.123.	514	312047	468997
5.5.124.	515	312039	469002
5.5.125.	516	312023	469011

5.5.126.	517	312016	469015
5.5.127.	518	311996	469026
5.5.128.	519	311994	469023
5.5.129.	520	311936	469046

6) Smārdes "Kūdra"

Nr. p.k.	Robežpunkts	x koordināta	y koordināta
5.6.1.	530	313916	461043
5.6.2.	531	313541	461115
5.6.3.	532	313577	461054
5.6.4.	533	313670	461034
5.6.5.	534	313782	460885
5.6.6.	535	313835	460867
5.6.7.	536	313944	460816
5.6.8.	537	313961	460817
5.6.9.	538	313974	460815
5.6.10.	539	314031	460819
5.6.11.	540	314097	460827
5.6.12.	541	314112	460883
5.6.13.	542	314115	460901
5.6.14.	543	314187	460886
5.6.15.	544	314249	460890
5.6.16.	545	314254	460974
5.6.17.	546	314204	460982
5.6.18.	547	314116	460996
5.6.19.	548	314082	461002
5.6.20.	549	314075	461020
5.6.21.	550	314029	461022
5.6.22.	551	313942	461038

7) Jaunķemeri, Bigauņciems, Lapmežciems un Ragaciems

Nr. p.k.	Robežpunkts	x koordināta	y koordināta
5.7.1.	552	315222	472808
5.7.2.	553	315213	472797
5.7.3.	554	315204	472784
5.7.4.	555	315202	472782
5.7.5.	556	315133	472693
5.7.6.	557	315128	472695
5.7.7.	558	315123	472698
5.7.8.	559	315099	472659
5.7.9.	560	315080	472610
5.7.10.	561	315079	472609
5.7.11.	562	314907	472737
5.7.12.	563	314901	472741
5.7.13.	564	314883	472758
5.7.14.	565	314750	472881
5.7.15.	566	314789	472922
5.7.16.	567	314751	472966

5.7.17.	568	314722	472999
5.7.18.	569	314710	473013
5.7.19.	570	314705	473019
5.7.20.	571	314721	473030
5.7.21.	572	314792	473085
5.7.22.	573	314757	473127
5.7.23.	574	314747	473137
5.7.24.	575	314710	473109
5.7.25.	576	314672	473079
5.7.26.	577	314610	473031
5.7.27.	578	314600	473033
5.7.28.	579	314564	473092
5.7.29.	580	314483	473233
5.7.30.	581	314485	473243
5.7.31.	582	314479	473254
5.7.32.	583	314469	473257
5.7.33.	584	314445	473298
5.7.34.	585	314410	473357
5.7.35.	586	314382	473405
5.7.36.	587	314357	473447
5.7.37.	588	314348	473461
5.7.38.	589	314308	473521
5.7.39.	590	314182	473713
5.7.40.	591	314155	473699
5.7.41.	592	314079	473693
5.7.42.	593	314020	473636
5.7.43.	594	313942	473507
5.7.44.	595	313944	473334
5.7.45.	596	313996	473276
5.7.46.	597	313919	473268
5.7.47.	598	313906	473269
5.7.48.	599	314443	472464
5.7.49.	600	314446	472446
5.7.50.	601	314472	472426
5.7.51.	602	314539	472410
5.7.52.	603	314704	472277
5.7.53.	604	314890	472373
5.7.54.	605	315041	472512
5.7.55.	606	315068	472581
5.7.56.	607	315083	472571
5.7.57.	608	315122	472542
5.7.58.	609	315268	472436
5.7.59.	610	315296	472416
5.7.60.	611	315337	472386
5.7.61.	612	315385	472351
5.7.62.	613	315405	472338
5.7.63.	614	315496	472271
5.7.64.	615	315607	472169
5.7.65.	616	315714	472056
5.7.66.	617	315679	472020
5.7.67.	618	315644	471980

5.7.68.	619	315605	471938
5.7.69.	620	315572	471903
5.7.70.	621	315532	471863
5.7.71.	622	315528	471858
5.7.72.	623	315515	471845
5.7.73.	624	315467	471814
5.7.74.	625	315465	471813
5.7.75.	626	315470	471797
5.7.76.	627	315485	471748
5.7.77.	628	315516	471682
5.7.78.	629	315909	471579
5.7.79.	630	315918	471564
5.7.80.	631	315935	471537
5.7.81.	632	315949	471518
5.7.82.	633	315953	471513
5.7.83.	634	315969	471488
5.7.84.	635	315987	471463
5.7.85.	636	316004	471439
5.7.86.	637	316092	471314
5.7.87.	638	316062	471270
5.7.88.	639	316049	471252
5.7.89.	640	316049	471235
5.7.90.	641	316038	471224
5.7.91.	642	316016	471288
5.7.92.	643	316018	471306
5.7.93.	644	316000	471299
5.7.94.	645	315983	471291
5.7.95.	646	315957	471291
5.7.96.	647	315946	471298
5.7.97.	648	315942	471305
5.7.98.	649	315908	471022
5.7.99.	650	315851	470822
5.7.100.	651	315909	470605
5.7.101.	652	316433	470315
5.7.102.	653	316515	470452
5.7.103.	654	316794	470151
5.7.104.	655	316752	470075
5.7.105.	656	317001	469801
5.7.106.	657	316937	469683
5.7.107.	658	317274	469348
5.7.108.	659	317676	469786
5.7.109.	660	317695	469770
5.7.110.	661	317717	469754
5.7.111.	662	317971	469914
5.7.112.	663	317998	469911
5.7.113.	664	318007	469905
5.7.114.	665	318017	469904
5.7.115.	666	318047	469919
5.7.116.	667	318084	469935
5.7.117.	668	318134	469952
5.7.118.	669	318162	469961

5.7.119.	670	318260	469972
5.7.120.	671	318339	469967
5.7.121.	672	318375	469963
5.7.122.	673	318417	469970
5.7.123.	674	318461	469967
5.7.124.	675	318781	469811
5.7.125.	676	319072	469588
5.7.126.	677	319500	469315
5.7.127.	678	319738	469163
5.7.128.	679	320079	468800
5.7.129.	680	320200	468539
5.7.130.	681	320302	468526
5.7.131.	682	320369	468519
5.7.132.	683	320518	468507
5.7.133.	684	320601	468510
5.7.134.	685	320615	468510
5.7.135.	686	320639	468509
5.7.136.	687	320691	468506
5.7.137.	688	320699	468507
5.7.138.	689	320704	468508
5.7.139.	690	320709	468508
5.7.140.	691	320732	468508
5.7.141.	692	320734	468508
5.7.142.	693	320751	468507
5.7.143.	694	320751	468507
5.7.144.	695	320751	468507
5.7.145.	696	320752	468507
5.7.146.	697	320753	468507
5.7.147.	698	320756	468507
5.7.148.	699	320784	468507
5.7.149.	700	320805	468506
5.7.150.	701	320844	468507
5.7.151.	702	320870	468507
5.7.152.	703	320871	468507
5.7.153.	704	320872	468507
5.7.154.	705	320972	468507
5.7.155.	706	320982	468505
5.7.156.	707	321007	468506
5.7.157.	708	321020	468506
5.7.158.	709	321034	468506
5.7.159.	710	321112	468561
5.7.160.	711	321157	468694
5.7.161.	712	321161	468712
5.7.162.	713	321170	468745
5.7.163.	714	321176	468756
5.7.164.	715	321204	468871
5.7.165.	716	321209	468888
5.7.166.	717	321241	468969
5.7.167.	718	321256	469008
5.7.168.	719	321265	469029
5.7.169.	719–552	Pa nacionālā parka ārējo robežu	

8) Smārde

Nr. p.k.	Robežpunkts	x koordināta	y koordināta
5.8.1.	521	312319	460237
5.8.2.	522	312259	460235
5.8.3.	523	312259	460235
5.8.4.	523–524	Pa nacionālā parka ārējo robežu	
5.8.5.	524	312718	459864
5.8.6.	525	312626	459981
5.8.7.	526	312580	460025
5.8.8.	527	312519	460104
5.8.9.	528	312458	460168
5.8.10.	529	312409	460203

Piezīme. Robežpunktu koordinātas ir norādītas Latvijas koordinātu sistēmā LKS-92 TM un noapaļotas līdz 1 m. Par kartogrāfisko pamatu izmantota Valsts zemes dienesta kadastra informācija pēc stāvokļa 2010. gadā un Meža valsts reģistra informācija pēc stāvokļa 2011. gada 1. janvārī. Shēma un robežpunktu koordinātas noteiktas un norādītas bez robežpunktu uzmērīšanas apvidū. Līdz precīzai robežu uzmērīšanai apvidū pieļaujamas robežu novirzes no šajā likumā aprakstītajām robežām izmantotās kartes mēroga noteiktības robežās atbilstoši dabā esošajām faktiskajām robežām.

Likums Saeimā pieņemts 2013. gada 7. novembrī.

Valsts prezidents A. Bērziņš

Rīgā 2013. gada 27. novembrī

Publikācija "Latvijas Vēstnesī" 27.11.2013., Nr. 232.

473. 591L/11 Grozījumi likumā “Par sapulcēm, gājieniem un piketiem”

Izdarīt likumā “Par sapulcēm, gājieniem un piketiem” (Latvijas Republikas Saeimas un Ministru Kabineta Ziņotājs, 1997, 4. nr.; 2003, 10. nr.; 2004, 8. nr.; 2005, 24. nr.; 2007, 11. nr.; 2009, 2. nr.; Latvijas Vēstnesis, 2010, 102. nr.) šādus grozījumus:

1. Papildināt 1. panta otro, trešo un ceturto daļu pēc vārda “viedokļus” ar vārdiem “(piemēram, par dažādiem sabiedriski nozīmīgiem politiska, ekonomiska un sociāla rakstura jautājumiem)”.

2. Izteikt 2. pantu šādā redakcijā:

“**2. pants.** (1) Šis likums neattiecas uz:

- 1) publiskiem svētku, piemiņas, izklaides, sporta vai atpūtas pasākumiem, kuri reglamentēti Publisku izklaides un svētku pasākumu drošības likumā;
- 2) likumā noteiktajā kārtībā reģistrēto reliģisko organizāciju rīkoti pasākumiem baznīcās, lūgšanu namos, kapsētās, uz baznīcai piederošiem zemes gabaliem vai citās šim nolūkam paredzētās vietās;
- 3) laulību vai bērnu ceremonijām;
- 4) reklāmas pasākumiem.

(2) Ja tiek konstatēts, ka pieteikums neattiecas uz šā likuma darbības jomu, to izskata atbilstoši attiecīgajam konkrēto pasākumu regulējošam normatīvajam aktam.”

3. 15. pantā:

papildināt otrās daļas 1. punktu pēc vārdiem “pasākums netraucēs” ar vārdiem “iepriekš pieteiktus”;

aizstāt trešajā daļā vārdu “apdraudējums” ar vārdu “apstākļus”;

aizstāt ceturtajā daļā vārdu “apdraudējumiem” ar vārdiem “apstākļiem un to novēršanas iespējām”;

izslēgt piekto daļu.

4. Papildināt likumu ar 15.¹ pantu šādā redakcijā:

“**15.¹ pants.** (1) Lai netiktu apdraudēti attiecīgā pasākuma dalībnieki un tiktu novērsti šā likuma 15. panta otrajā daļā minētie apstākļi, pašvaldība ir tiesīga pieņemt lēmumu noteikt ierobežojumus attiecībā uz pasākuma norises vietu, laiku un veidu, netraucējot īstenot pasākuma mērķi, ja tā kopīgi ar organizatoru nevar vienoties par nepieciešamajām izmaiņām pasākuma norisē.

(2) Pašvaldība ir tiesīga pieņemt lēmumu aizliegt pasākuma norisi, ja tiek konstatēts, ka tā rīkošana apdraudēs citu cilvēku tiesības, demokrātisko valsts iekārtu, sabiedrības drošību, labklājību vai tikumību un minētos apdraudējumus nav iespējams novērst, nosakot ierobežojumus attiecībā uz pasākuma norisi.”

5. Izteikt 16. pantu šādā redakcijā:

“**16. pants.** (1) Šā likuma 15.¹ pantā minēto lēmumu pašvaldība ir tiesīga pieņemt ne vēlāk kā piecas darbdienu pirms pieteiktā pasākuma norises dienas. Ja pasākums pieteikts, ievērojot šā likuma 13. panta otrās daļas otrajā teikumā noteikto kārtību un termiņu, šā likuma 15.¹ pantā minēto lēmumu pašvaldība ir tiesīga pieņemt ne vēlāk kā sešas stundas pirms pieteiktā pasākuma norises.

(2) Ja šā likuma 15. panta otrajā daļā norādītie apstākļi ir noskaidroti pēc šā panta pirmajā daļā noteiktā termiņa, pašvaldība ir tiesīga šā likuma 15.¹ pantā minēto lēmumu pieņemt pēc attiecīgo apstākļu noskaidrošanas.

(3) Ja šā likuma 15. panta otrajā daļā norādītie apstākļi iestājas pasākuma norises laikā, policijas darbinieks ir tiesīgs noteikt sabiedriskās kārtības un drošības nodrošināšanai nepieciešamos ierobežojumus pasākuma norisei neatkarīgi no tā, kāds ir bijis pašvaldības lēmums. Šādu policijas darbinieka rīcību var lūgt noformēt kā rakstveida lēmumu, kuru var apstrīdēt un pārsūdzēt Administratīvā procesa likumā noteiktajā kārtībā.”

6. Izteikt 18. panta otro daļu šādā redakcijā:

“(2) Sapulces laikā drīkst izmantot megafonu, mikrofonu un citas skaņu pastiprinošas iekārtas, ja tas ir pieteikts vienlaikus ar pasākumu un minēto iekārtu lietošana nav ierobežota vai aizliegta.”

Likums Saeimā pieņemts 2013. gada 14. novembrī.

Valsts prezidents A. Bērziņš

Rīgā 2013. gada 27. novembrī

Publikācija “Latvijas Vēstnesī” 27.11.2013., Nr. 232.

474. 592L/11 Par Ziemeļatlantijas līguma organizācijas izcilības centru stratēģiskās komunikācijas jautājumos

1. pants. Likuma mērķis un darbība

(1) Likuma mērķis ir stratēģiskās komunikācijas jomas attīstības veicināšana un vienotas izpratnes veidošana Ziemeļatlantijas līguma organizācijas jautājumos.

(2) Likums nosaka Ziemeļatlantijas līguma organizācijas izcilības centra stratēģiskās komunikācijas jautājumos (turpmāk — Centrs) juridisko statusu, funkcijas un finansēšanas kārtību.

2. pants. Centra juridiskais statuss

(1) Centrs ir atvasināta publiska persona.

(2) Centrs ir aizsardzības ministra pārraudzībā.

3. pants. Centra funkcijas un kompetence

(1) Centram ir šādas funkcijas:

- 1) būt par informācijas apkopotāju, koordinatoru un sadarbības veidotāju Ziemeļatlantijas līguma organizācijas stratēģiskās komunikācijas jautājumos;
- 2) veicināt stratēģiskās komunikācijas jomas attīstību;
- 3) veikt ekspertīzi un sniegt tehnisko atbalstu, paust viedokli un izteikt priekšlikumus Ziemeļatlantijas līguma organizācijas stratēģiskās komunikācijas jomā;
- 4) izstrādāt doktrīnas un koncepcijas vienotas Ziemeļatlantijas līguma organizācijas izpratnes stratēģiskās komunikācijas jomā veicināšanai;
- 5) izstrādāt rīcības plānus stratēģiskās komunikācijas jomas attīstībai un sniegt atbalstu šo plānu īstenošanā;
- 6) veikt analīzi, sniegt viedokli un sagatavot priekšlikumus stratēģiskās komunikācijas jautājumos;
- 7) nodrošināt pētniecību un apmācību stratēģiskās komunikācijas jomā.

(2) Pieņemot lēmumus, kas attiecas uz Ziemeļatlantijas līguma organizācijas stratēģiskās komunikācijas jautājumiem, valsts un pašvaldību institūcijas ņem vērā Centra lēmumus, atzinumus un viedokli.

4. pants. Centra tiesības

(1) Centram tā funkciju izpildei ir tiesības slēgt līgumus ar valsts un pašvaldību institūcijām, nevalstiskajām organizācijām, privātpersonām, kā arī veikt saimniecisko darbību, kas saistīta ar Centra mērķu īstenošanu.

(2) Centrs savā īpašumā var iegūt kustamas un nekustamas lietas. Tam var piederēt intelektuālais īpašums.

(3) Centram ir tiesības pieprasīt un saņemt no valsts un pašvaldību institūcijām tā funkciju izpildei nepieciešamo informāciju, kas saistīta ar stratēģiskās komunikācijas jomu.

(4) Centrs var piesaistīt ārvalstu ekspertus, nosakot tiem atlīdzību atbilstoši Ziemeļatlantijas līguma organizācijas struktūrās piemērojamiem kritērijiem.

5. pants. Centra vadība un struktūra

(1) Centra lēmējorgāns ir Koordinācijas komiteja.

(2) Centra darbu administratīvi vada Centra direktors. Centra direktoru ieceļ amatā konkursa kārtībā uz četriem gadiem un atbrīvo no amata Ministru kabinets. Viena un tā pati persona nevar būt par Centra direktoru ilgāk par astoņiem gadiem pēc kārtas.

(3) Par Centra direktoru var iecelt personu, kura ir ieguvusi augstāko izglītību, kurai ir pieredze darbā ar starptautiskajām organizācijām un kuras profesionālā kvalifikācija un pēdējo piecu gadu darba pieredze ir atbilstoša Centra funkciju veikšanai.

(4) Centra iekšējo struktūru, amatu sarakstu un uzdevumus nosaka Centra direktors, saskaņojot ar Aizsardzības ministriju.

6. pants. Koordinācijas komiteja

(1) Koordinācijas komitejas sastāvu nosaka Ministru kabinets.

(2) Koordinācijas komiteja lēmumus pieņem uz pārstāvju vienprātības pamata.

(3) Koordinācijas komiteja, pildot šajā likumā un citos normatīvajos aktos tai noteiktās funkcijas, ir neatkarīga lēmumu pieņemšanā un funkciju pildīšanā.

(4) Koordinācijas komiteja atlīdzību par tās darbu nesaņem.

7. pants. Centra finanšu līdzekļi un finansēšanas kārtība

(1) Centra finanšu līdzekļus veido:

- 1) valsts budžeta līdzekļi;
- 2) ieņēmumi no saimnieciskās darbības;
- 3) ārvalstu finanšu palīdzība.

(2) Valsts budžeta finansējums Centra darbības nodrošināšanai tiek piešķirts gadskārtējā valsts budžeta likumā noteiktajā apmērā no Aizsardzības ministrijai īpaši šim mērķim izveidotas programmas.

(3) Centrs var saņemt valsts budžeta līdzekļus arī atsevišķu uzdevumu, programmu vai pasākumu īstenošanai.

Likums stājas spēkā 2014. gada 1. janvārī.

Likums Saeimā pieņemts 2013. gada 6. novembrī.

Valsts prezidents A. Bērziņš

Rīgā 2013. gada 27. novembrī

Publikācija "Latvijas Vēstnesī" 27.11.2013., Nr. 232.

475. 593L/11 Grozījumi Likumā par budžetu un finanšu vadību

Izdarīt Likumā par budžetu un finanšu vadību (Latvijas Republikas Saeimas un Ministru Kabineta Ziņotājs, 1994, 8. nr.; 1996, 24. nr.; 1997, 21. nr.; 1998, 9. nr.; 1999, 24. nr.; 2001, 1. nr.; 2002, 23. nr.; 2003, 2., 23. nr.; 2005, 2., 24. nr.; 2007, 3. nr.; 2008, 1., 24. nr.; 2009, 13., 15., 20. nr.; Latvijas Vēstnesis, 2009, 200. nr.; 2010, 178., 206. nr.; 2011, 103., 117., 184., 204. nr.; 2012, 190. nr.; 2013, 80., 193. nr.) šādus grozījumus:

1. 9. pantā:

izslēgt četrpadsmitās daļas 4. punktu;

papildināt pantu ar sešpadsmito daļu šādā redakcijā:

“(16) Finanšu ministram ir tiesības palielināt gadskārtējā valsts budžeta likumā valsts parāda saistību izpildei noteikto apropriāciju un paplašināt valdības rīcības pieļaujamās robežas neparedzētu apstākļu izraisītu valdības saistību gadījumā, ja Saeimas Budžeta un finanšu (nodokļu) komisija piecu darba dienu laikā no attiecīgās informācijas saņemšanas nav iebildusi pret apropriācijas palielinājumu un valdības rīcības pieļaujamo robežu paplašināšanu.”

2. Izteikt 16.² panta devīto daļu šādā redakcijā:

“(9) Līdz ar kārtējā vidēja termiņa budžeta ietvara likuma spēkā stāšanos iepriekšējā vidēja termiņa budžeta ietvara likuma normas, kuras attiecas uz otro un trešo tā darbības gadu, netiek piemērotas.”

3. Izteikt 37. pantu šādā redakcijā:

“37. pants. Galvojumi

(1) Galvojumus valsts vārdā ir tiesības sniegt:

- 1) par saistībām, kuras investīciju veikšanai uzņemas kapitālsabiedrība, kurā valsts vai pašvaldības daļa pamatkapitālā atsevišķi vai kopsummā pārsniedz 50 procentus, un vairāku pašvaldību veidota kapitālsabiedrība, kurā pašvaldību daļa pamatkapitālā kopsummā pārsniedz 65 procentus un kura atbilstoši institucionālo sektoru klasifikācijai ir ietverta nefinanšu komersantu sektorā;
- 2) par saistībām, kas uzņemtas, lai nodrošinātu finansējumu ar normatīvajiem aktiem apstiprinātajām komercdarbības atbalsta programmām;
- 3) studiju un studējošo kreditēšanas nodrošināšanai.

(2) Galvojumus nesniedz, ja pastāv vismaz viens no šādiem nosacījumiem:

- 1) ir paaugstināts aizdevuma atmaksas risks;
- 2) galvojuma pretendents, par kura saistībām jau iepriekš bija valsts vārdā sniegts galvojums vai valsts aizdevums, ir pārkāpis noteikto galvojumu vai valsts aizdevumu sniegšanas un uzraudzības kārtību;
- 3) nav galvojuma nodrošinājuma.

(3) Lēmumu par galvojumu sniegšanu vai nesniegšanu valsts vārdā saskaņā ar gadskārtējo valsts budžeta likumu pieņem Ministru kabinets.

(4) Ja Ministru kabinets pieņem lēmumu par šā panta pirmās daļas 1. un 2. punktā minēto gadskārtējā valsts budžeta likumā iekļauto galvojumu sniegšanu, finanšu ministrs sniedz galvojumus atbilstoši Ministru kabineta pilnvarojumam.

(5) Šā panta pirmās daļas 3. punktā minētos galvojumus, kuri iekļauti gadskārtējā valsts budžeta likumā, finanšu ministrs sniedz bez atsevišķa Ministru kabineta lēmuma.

(6) Galvojumu sniegšanas un uzraudzības kārtību nosaka Ministru kabinets.

(7) Ja tiek pārkreditēts jau izsniegtais aizdevums, par kuru valsts vārdā sniegts galvojums, un galvojuma apjoms nepalielinās, valsts vārdā sniegto galvojumu gadskārtējā valsts budžeta likumā neiekļauj.

(8) Izdevumus, kas rodas sakarā ar valsts vārdā sniegto galvojumu saistību izpildi, attiecina uz valsts parāda saistībām.

(9) Finanšu ministrs Ministru kabineta noteiktajā kārtībā ir tiesīgs, nepiemērojot šā panta pirmās, otrās, trešās, ceturtais, piektās un sestās daļas nosacījumus, lemt par galvojuma sniegšanu šā likuma 8.1 panta pirmajā daļā noteikto mērķu realizācijai. Šis tiesības finanšu ministrs drīkst izmantot, ja ievēroti abi šādi nosacījumi:

- 1) šā likuma 8.¹ panta pirmajā daļā noteikto mērķu realizācijai paredzamo galvojumu kopējais apjoms saimnieciskā gada laikā nepārsniedz 10 procentus no gadskārtējā valsts budžeta likumā noteiktā iekšzemes kopprodukta apjoma saimnieciskajā gadā;
- 2) Saeima ar atsevišķu lēmumu ir piekritusi galvojuma sniegšanai.

(10) Ja šā likuma 8.1 panta pirmajā daļā noteikto mērķu realizācijai paredzamo galvojumu kopējais apjoms saimnieciskā gada laikā pārsniedz 10 procentus no gadskārtējā valsts budžeta likumā noteiktā iekšzemes kopprodukta apjoma saimnieciskajā gadā, Ministru kabinets iesniedz grozījumus gadskārtējā valsts budžeta likumā.”

4. Izteikt 39. pantu šādā redakcijā:

“39. pants. Valsts parāda saistību izpilde

Izdevumi valsts parāda saistību izpildei izdarāmi saskaņā ar līgumu noteikumiem neatkarīgi no gadskārtējā valsts budžetā šim mērķim paredzētā līdzekļu apjoma un noteiktajām valdības rīcības pieļaujamām robežām. Ja finanšu ministrs konstatē, ka izdevumi valsts parāda saistību izpildei pārsniedz gadskārtējā valsts budžetā šim mērķim paredzēto līdzekļu apjomu, viņš saskaņā ar šā likuma 9. panta sešpadsmito daļu palielina gadskārtējā valsts budžeta likumā valsts parāda saistību izpildei noteikto apropriāciju un paplašina valdības rīcības pieļaujamās robežas neparedzētu apstākļu izraisītu valdības saistību gadījumā.”

5. Papildināt pārejas noteikumus ar 72. punktu šādā redakcijā:

“72. Šā likuma 37. panta sestajā daļā minētos noteikumus Ministru kabinets izdod līdz 2014. gada 30. jūnijam. Līdz šo noteikumu spēkā stāšanās dienai tiek piemēroti Ministru kabineta 2010. gada 1. jūnija noteikumi Nr.501 “Kārtība, kādā gadskārtējā valsts budžeta likumprojektā iekļauj pieprasījumus valsts vārdā sniedzamajiem galvojumiem, un galvojumu sniegšanas un uzraudzības kārtība”, ciktāl tie nav pretrunā ar šo likumu.”

Likums stājas spēkā 2014. gada 1. janvārī.

Likums Saeimā pieņemts 2013. gada 6. novembrī.

Valsts prezidents A. Bērziņš

Rīgā 2013. gada 27. novembrī

Saeima ir pieņēmusi un Valsts
prezidents izsludina šādu likumu:

476. 594L/11 Grozījums Atkritumu apsaimniekošanas likumā

Izdarīt Atkritumu apsaimniekošanas likumā (Latvijas Vēstnesis, 2010, 183., 205. nr.; 2012, 59. nr.) šādu grozījumu:

Papildināt 17. pantu ar devīto, desmito un vienpadsmito daļu šādā redakcijā:

“(9) Ministru kabinets nosaka kārtību, kādā būvniecības atkritumu radītājs vai apsaimniekotājs nodrošina radīto vai apsaimniekoto būvniecības atkritumu un to pārvadājumu uzskaiti.

(10) Ministru kabinets nosaka kārtību, kādā būvniecības atkritumu pārvadājumu uzskaiti veic Vides aizsardzības un reģionālās attīstības ministrijas pilnvarota iestāde vai komersants, kuram šo uzdevumu deleģējusi Vides aizsardzības un reģionālās attīstības ministrija, slēdzot deleģējuma līgumu Valsts pārvaldes iekārtas likumā noteiktajā kārtībā, kā arī maksu par būvniecības atkritumu pārvadājumu uzskaiti un tās maksāšanas kārtību.

(11) Šā panta desmitajā daļā minētais komersants attiecībā uz uzdevuma izpildi — veikt būvniecības atkritumu pārvadājumu uzskaiti — atrodas Vides aizsardzības un reģionālās attīstības ministrijas pakļautībā.”

Likums stājas spēkā 2014. gada 1. janvārī.

Likums Saeimā pieņemts 2013. gada 6. novembrī.

Valsts prezidents A. Bērziņš

Rīgā 2013. gada 27. novembrī

Publikācija “Latvijas Vēstnesī” 27.11.2013., Nr. 232.

Saeima ir pieņēmusi un Valsts prezidents izsludina šādu likumu:

477. 595L/11 **Grozījums Publiskas personas mantas atsavināšanas likumā**

Izdarīt Publiskas personas mantas atsavināšanas likumā (Latvijas Republikas Saeimas un Ministru Kabineta Ziņotājs, 2002, 23. nr.; 2004, 2. nr.; 2005, 15. nr.; 2006, 1., 14. nr.; 2007, 9., 14. nr.; 2008, 24. nr.; 2009, 14. nr.; Latvijas Vēstnesis, 2009, 100., 155., 193. nr.; 2010, 178. nr.; 2011, 117. nr.; 2013, 128., 188. nr.) šādu grozījumu:

Izteikt 2. panta trešo daļu šādā redakcijā:

“(3) Šā likuma noteikumi nav piemērojami tās produkcijas atsavināšanai, kura iegūta valsts zinātniskās izpētes mežos, kā arī valsts mežos, kurus apsaimnieko valsts akciju sabiedrība “Latvijas valsts meži”, Dabas aizsardzības pārvalde un valsts izglītības iestāde, kura īsteno profesionālās izglītības programmas mežsaimniecības izglītības programmu grupā. Valsts akciju sabiedrība “Latvijas valsts meži”, valsts zinātniskās izpētes mežu apsaimniekotājs, Dabas aizsardzības pārvalde un valsts izglītības iestāde, kura īsteno profesionālās izglītības programmas mežsaimniecības izglītības programmu grupā, ar lietotāja tiesībām (Civillikuma 1195.—1200. pants) iegūst un par iespējami augstāko cenu, ņemot vērā svarīgas sabiedrības intereses un godīgu konkurenci, atsavina valsts mežu produkciju. Valsts akciju sabiedrība “Latvijas valsts meži” Ministru kabineta noteiktajā apmērā maksā valsts pamatbudžetā valstij piekritīgo peļņas daļu (dividendi) no valsts mežu produkcijas atsavināšanas rezultātā iegūtās peļņas. Līdzekļus, ko Dabas aizsardzības pārvalde un valsts izglītības iestāde, kura īsteno profesionālās izglītības programmas mežsaimniecības izglītības programmu grupā, ieguvusi valsts mežu produkcijas atsavināšanas rezultātā, ieskaita šo valsts budžeta iestāžu pašu ieņēmumos. Valsts zinātniskās izpētes mežu produkcijas atsavināšanas rezultātā iegūtos līdzekļus ieskaita valsts zinātniskās izpētes mežu apsaimniekotāja budžetā.”

Likums stājas spēkā 2014. gada 1. aprīlī.

Likums Saeimā pieņemts 2013. gada 6. novembrī.

Valsts prezidents **A. Bērziņš**

Rīgā 2013. gada 27. novembrī

Publikācija “Latvijas Vēstnesī” 27.11.2013., Nr. 232.

478. 596L/11 Grozījumi Attīstības plānošanas sistēmas likumā

Izdarīt Attīstības plānošanas sistēmas likumā (Latvijas Republikas Saeimas un Ministru Kabineta Ziņotājs, 2008, 13. nr.; Latvijas Vēstnesis, 2010, 51./52., 178., 205. nr.; 2011, 103. nr.) šādus grozījumus:

1. Papildināt 3. pantu ar trešo daļu šādā redakcijā:

“(3) Attīstības plānošanas dokumentus valsts aizsardzības politikas jomā nosaka Nacionālo bruņoto spēku likums un Nacionālās drošības likums.”

2. Izteikt 12. pantu šādā redakcijā:

“12. pants. Attīstības plānošanas sistēmas organizēšana, koordinācija un vadība

(1) Ministru prezidents nodrošina Latvijas ilgtspējīgas attīstības stratēģijas un Nacionālā attīstības plāna izstrādi, īstenošanas uzraudzību un koordināciju, kā arī citu nacionālā līmeņa plānošanas dokumentu īstenošanas uzraudzību un koordināciju. Valsts ilgtermiņa attīstības plānošanai un novērtēšanai izveido Nacionālo attīstības padomi, kuru vada Ministru prezidents.

(2) Nacionālā attīstības padome ir koleģiāla institūcija, kuras sastāvā ir izglītības un zinātnes ministrs, vides aizsardzības un reģionālās attīstības ministrs, ekonomikas ministrs, finanšu ministrs, Valsts prezidenta pārstāvis, Latvijas Darba devēju konfederācijas pārstāvis, Latvijas Brīvo arodbiedrību savienības pārstāvis, Latvijas Tirdzniecības un rūpniecības kameras pārstāvis, Latvijas Pašvaldību savienības priekšsēdis un Saeimas par attīstības plānošanas sistēmu atbildīgās komisijas pārstāvis. Nacionālās attīstības padomes nolikumu apstiprina Ministru kabinets.

(3) Šā panta pirmajā daļā minēto uzdevumu izpildi īsteno un koordinē Pārresoru koordinācijas centrs — Ministru prezidenta pakļautībā esoša valsts attīstības plānošanas un koordinācijas vadošā (augstākā) tiešās pārvaldes iestāde. Pārresoru koordinācijas centrs, nodrošinot Nacionālās attīstības padomes uzdevumu izpildi, ir tiesīgs izveidot ekspertu komisiju.

(4) Pārresoru koordinācijas centrs, izvērtējot valsts ilgtermiņa attīstības modeļus, izstrādā hierarhiski augstākos nacionālā līmeņa attīstības plānošanas dokumentus un koordinē to īstenošanu, organizē un īsteno nozaru politiku savstarpējo koordināciju un pārresorisko uzraudzību, izstrādā priekšlikumus valsts reformu īstenošanai un resursu pārdalei atbilstoši valsts attīstības prioritātēm un politiskajām vadlīnijām, kā arī pilda citas normatīvajos aktos noteiktās funkcijas un Ministru kabineta un Ministru prezidenta dotos analītiskos uzdevumus.

(5) Lai nodrošinātu Pārresoru koordinācijas centra funkciju izpildi, Pārresoru koordinācijas centra vadītājs var sniegt Saeimas deputātiem un Ministru kabineta locekļiem priekšlikumus par valsts attīstības plānošanu.

(6) Valsts pārvaldes iestādes nodrošina savā kompetencē esošo attīstības plānošanas dokumentu atbilstību hierarhiski augstākiem plānošanas dokumentiem, kā arī attīstības plānošanas sistēmu regulējošiem normatīvajiem aktiem.

(7) Plānošanas reģioni nodrošina vietējā un reģionālā līmeņa attīstības plānošanas dokumentu savstarpējo saskaņotību un atbilstību hierarhiski augstākiem attīstības plānošanas dokumentiem, kā arī attīstības plānošanas sistēmu regulējošiem normatīvajiem aktiem.

(8) Pirmajā un trešajā gadā pēc Saeimas vēlēšanām Ministru prezidents savā ikgadējā ziņojumā Saeimai ietver informāciju par valsts ilgtspējīgu attīstību, Latvijas ilgtspējīgas attīstības stratēģijas īstenošanu un Nacionālā attīstības plāna izpildi attiecīgajā laikposmā.”

3. Papildināt pārejas noteikumus ar 7. punktu šādā redakcijā:

“7. Ministru kabinets šā likuma 12. panta otrajā daļā minētos noteikumus izdod līdz 2014. gada 1. februārim.”

Likums stājas spēkā 2014. gada 1. janvārī.

Likums Saeimā pieņemts 2013. gada 6. novembrī.

Valsts prezidents A. Bērziņš

Rīgā 2013. gada 27. novembrī

Publikācija “Latvijas Vēstnesī” 27.11.2013., Nr. 232.

Saeima ir pieņēmusi un Valsts
prezidents izsludina šādu likumu:

479. 597L/11 Grozījumi Apgrūtināto teritoriju informācijas sistēmas likumā

Izdarīt Apgrūtināto teritoriju informācijas sistēmas likumā (Latvijas Republikas Saeimas un Ministru Kabineta Ziņotājs, 2009, 6. nr.) šādus grozījumus:

Pārejas noteikumos:

aizstāt 3. punkta otrajā teikumā skaitli un vārdu “2014. gada” ar skaitli un vārdu “2015. gada”;

izslēgt 4. punktu;

aizstāt 5. punktā skaitli un vārdu “2014. gada” ar skaitli un vārdu “2016. gada”.

Likums stājas spēkā 2014. gada 1. janvārī.

Likums Saeimā pieņemts 2013. gada 6. novembrī.

Valsts prezidents A. Bērziņš

Rīgā 2013. gada 27. novembrī

Publikācija “Latvijas Vēstnesī” 27.11.2013., Nr. 232.

480. 598L/11 Grozījumi Autoceļu lietošanas nodevas likumā

Izdarīt Autoceļu lietošanas nodevas likumā (Latvijas Republikas Saeimas un Ministru Kabineta Ziņotājs, 2009, 2., 15. nr.; Latvijas Vēstnesis, 2010, 206. nr.; 2013, 194. nr.) šādus grozījumus:

1. Izteikt 2. pantu šādā redakcijā:

“2. pants. Nodevas objekts

Nodevu maksā par šā likuma 1. pielikumā noteikto valsts galveno autoceļu posmu lietošanu, izņemot to šķērsošanu, tai skaitā aplveida krustojumos, ar kravas transportlīdzekļiem un to sastāviem, kuru pilna masa ir lielāka par 3500 kilogramiem un kuri paredzēti vai tiek izmantoti kravu autopārvadājumiem (turpmāk — transportlīdzeklis).”

2. Izteikt 4. panta pirmo daļu šādā redakcijā:

“(1) Nodevu maksā atkarībā no transportlīdzekļa motora izmešu līmeņa un no transportlīdzekļa vai transportlīdzekļu sastāva asu skaita par laiku, kurā paredzēts lietot autoceļus saskaņā ar šā likuma 2. pielikumā noteiktajām likmēm. Transportlīdzekļa motora izmešu līmeni apliecina transportlīdzekļu un to vadītāju valsts reģistra dati. Ārvalstī reģistrēta transportlīdzekļa motora izmešu līmeni un tāda Latvijā reģistrēta transportlīdzekļa motora izmešu līmeni, kura dati reģistrā nav norādīti, apliecina transportlīdzekļa izgatavotāja vai izgatavotāja pārstāvja izsniegts apliecinājums par transportlīdzekļa motora izmešu atbilstību noteiktam līmenim.”

3. Izteikt 5. pantu šādā redakcijā:

“5. pants. Nodevas administrēšana

(1) Nodevu administrē valsts akciju sabiedrība “Ceļu satiksmes drošības direkcija”, Valsts ieņēmumu dienests un valsts akciju sabiedrība “Latvijas Valsts ceļi”.

(2) Nodevas administrēšana ietver visas darbības, kas saistītas ar nodevas piemērošanu.

(3) Nodevas iekasēšanas un administrēšanas kārtību nosaka Ministru kabinets.”

4. 6. pantā:

izteikt 7. punktu šādā redakcijā:

“7) par transportlīdzekļiem, ar kuriem fiziskā vai juridiskā persona, kas ir iekļauta Lauku atbalsta dienesta maksājumu saņēmēju datubāzē vai reģistrēta valsts aģentūrā “Lauksaimniecības datu centrs” kā dzīvnieku īpašnieks vai turētājs, veic pašpārvadājumus.”;

izslēgt 8. un 9. punktu.”

5. Izteikt 7. panta ceturto daļu šādā redakcijā:

“(4) Lēmumu par nodevas atmaksāšanu pieņem Valsts ieņēmumu dienests.”

6. 8. pantā:

aizstāt pirmajā un otrajā daļā vārdu “administrators” (attiecīgā locījumā) ar vārdiem “Valsts policija” (attiecīgā locījumā);

izslēgt trešo daļu.

7. Izslēgt 10. pantu.

8. Papildināt informatīvo atsauci uz Eiropas Savienības direktīvām ar 3. punktu šādā redakcijā:

“3) Eiropas Parlamenta un Padomes 2011. gada 27. septembra direktīvas 2011/76/ES, ar ko groza direktīvu 1999/62/EK par dažu infrastruktūru lietošanas maksas noteikšanu smagajiem kravas transportlīdzekļiem (Dokuments attiecas uz EEZ).”

9. Izteikt noteikumu par likuma stāšanos spēkā šādā redakcijā:

“Likums stājas spēkā 2014. gada 1. jūlijā.”

10. Izteikt 2. pielikumu šādā redakcijā:

“Autoceļu lietošanas nodevas likuma
2. pielikums

Autoceļu lietošanas nodevas likmes

1. Transportlīdzekļiem un to sastāviem ar pilnu masu no 3500 kg līdz 12 000 kg

Transportlīdzekļa motora izmešu līmenis	Nodevas likmes (euro)			
	dienas likme	nedēļas likme	mēneša likme	gada likme
EURO 0, I, II, III	8	20	40	484
EURO IV un mazāk piesārņojošs				400

2. Transportlīdzekļiem un to sastāviem ar pilnu masu no 12 000 kg

Transportlīdzekļa motora izmešu līmenis	Asu skaits	Nodevas likmes (euro)			
		dienas likme	nedēļas likme	mēneša likme	gada likme
EURO 0	ne vairāk kā 3 asis	11	27	55	555
EURO I EURO II	ne mazāk kā 4 asis	11	46	92	925
EURO III	ne vairāk kā 3 asis	9	24	48	484
	ne mazāk kā 4 asis	11	40	80	804
EURO IV un mazāk piesārņojošs	ne vairāk kā 3 asis	8	21	43	427
	ne mazāk kā 4 asis	11	36	71	711”

Likums Saeimā pieņemts 2013. gada 6. novembrī.

Valsts prezidents **A. Bērziņš**

Rīgā 2013. gada 27. novembrī

481. 599L/11 Grozījumi Elektronisko sakaru likumā

Izdarīt Elektronisko sakaru likumā (Latvijas Republikas Saeimas un Ministru Kabineta Ziņotājs, 2004, 23. nr.; 2005, 12. nr.; 2006, 24. nr.; 2007, 12. nr.; 2008, 15. nr.; 2009, 14. nr.; Latvijas Vēstnesis, 2010, 102., 206. nr.; 2011, 88. nr.) šādus grozījumus:

1. Izteikt 4. panta otro daļu šādā redakcijā:

“(2) Radiofrekvenču spektra un numerācijas pārvaldi elektronisko sakaru nozarē atbilstoši savai kompetencei, kā arī elektronisko sakaru tīklu ierīkošanas un būvniecības pārraudzību nodrošina valsts akciju sabiedrība “Elektroniskie sakari””

2. Aizstāt 6. un 7. panta nosaukumā un tekstā vārdus “Elektronisko sakaru direkcija” (attiecīgā locījumā) ar vārdiem “valsts akciju sabiedrība “Elektroniskie sakari”” (attiecīgā locījumā).

3. Papildināt II nodaļu ar 13.¹ pantu šādā redakcijā:

“13.¹ pants. Izložu un azartspēļu uzraudzības inspekcijas tiesības

(1) Izložu un azartspēļu uzraudzības inspekcijai ir tiesības pieņemt lēmumu par to, ka Latvijā ierobežojama piekļuve Latvijā nelicencēta interaktīvo azartspēļu organizētāja interneta mājaslapai.

(2) Persona, kuras tiesības vai tiesiskās intereses šā panta pirmajā daļā minētā lēmuma izpildes rezultātā tiek ierobežotas, ir tiesīga attiecīgo lēmumu apstrīdēt un pārsūdzēt Administratīvā procesa likumā noteiktajā kārtībā.”

4. 19. pantā:

izteikt pirmās daļas 12. punktu šādā redakcijā:

“12) ja elektronisko sakaru komersants nodrošina publiski pieejamus balss telefonijas pakalpojumus šīs daļas 9. punktā minētajos gadījumos, — nodrošināt izsaucēja atrašanās vietas noteikšanu un šo datu nodošanu Iekšlietu ministrijas Informācijas centram. Ministru kabinets reglamentē izsaucēja atrašanās vietas datu noteikšanas un nodošanas kārtību;”

izteikt pirmās daļas 14. punktu šādā redakcijā:

“14) Ministru kabineta noteiktajā kārtībā nodrošināt valsts akciju sabiedrību “Elektroniskie sakari” ar numerācijas datubāzes uzturēšanai nepieciešamo informāciju, tai skaitā informāciju par tiem galalietotāja lietošanā nodotajiem numuriem, kurus galalietotājs ir saglabājis, saņemot numura saglabāšanas pakalpojumu;”

papildināt pirmo daļu ar 22. punktu šādā redakcijā:

“22) pamatojoties uz Izložu un azartspēļu uzraudzības inspekcijas lēmumu, augstākā līmeņa domēna “.lv” reģistra turētājs un elektronisko sakaru komersants Ministru kabineta noteiktajā kārtībā Latvijā ierobežo piekļuvi Latvijā nelicencēta interaktīvo azartspēļu organizētāja interneta mājaslapai.”

papildināt pantu ar trešo un ceturto daļu šādā redakcijā:

“(3) Elektronisko sakaru komersants nav atbildīgs par šā panta pirmās daļas 22. punktā minētā Izložu un azartspēļu uzraudzības inspekcijas lēmuma izpildes rezultātā trešajām personām radītajiem zaudējumiem.

(4) Ministru kabinets nosaka kārtību, kādā Izložu un azartspēļu uzraudzības inspekcija šā panta pirmās daļas 22. punktā minētajā gadījumā sagatavo un nosūta augstākā līmeņa domēna “.lv” reģistra turētājam un elektronisko sakaru komersantam lēmumu par to, ka Latvijā ierobežojama piekļuve Latvijā nelicencēta interaktīvo azartspēļu organizētāja interneta mājaslapai, kā arī lēmumā ietveramā pieprasījuma formu, lēmuma nosūtīšanas veidu, izpildes veidu un darbības termiņu.”

5. Aizstāt 46. un 47. pantā vārdus “Elektronisko sakaru direkcija” (attiecīgā locījumā) ar vārdiem “valsts akciju sabiedrība “Elektroniskie sakari”” (attiecīgā locījumā).

6. 48. pantā:

izteikt pirmo daļu šādā redakcijā:

“(1) Valsts akciju sabiedrība “Elektroniskie sakari” veido un uztur radiofrekvenču spektra un numerācijas datubāzes. Iekšlietu ministrijas Informācijas centrs veido un uztur izsaucēja atrašanās vietas datubāzi un informācijas sistēmu.”;

aizstāt otrajā daļā vārdus “Elektronisko sakaru direkcija” ar vārdiem “Iekšlietu ministrijas Informācijas centrs”;

aizstāt trešajā un ceturtajā daļā vārdus “Elektronisko sakaru direkcija” ar vārdiem “valsts akciju sabiedrība “Elektroniskie sakari””.

7. Aizstāt 50., 52. un 55. pantā vārdus “Elektronisko sakaru direkcija” (attiecīgā locījumā) ar vārdiem “valsts akciju sabiedrība “Elektroniskie sakari”” (attiecīgā locījumā).

8. Aizstāt 71. panta septītajā daļā vārdus “Elektronisko sakaru direkcijai tās” ar vārdiem “Iekšlietu ministrijas Informācijas centram tā”.

9. Papildināt pārejas noteikumus ar 22., 23., 24., 25. un 26. punktu šādā redakcijā:

“22. Šā likuma 48. panta pirmajā daļā minētās izsaucēja atrašanās vietas datubāzes un informācijas sistēmas uzturēšanu līdz 2014. gada 31. janvārim nodrošina valsts akciju sabiedrība “Elektroniskie sakari”, bet no 2014. gada 1. februāra — Iekšlietu ministrijas Informācijas centrs, nodrošinot to nepārtrauktu darbību un funkcionalitāti. Līdz 2014. gada 31. janvārim šā likuma 19. panta pirmās daļas 12. punktā minētos datus elektronisko sakaru komersants nodod valsts akciju sabiedrībai “Elektroniskie sakari”.

23. Ministru kabinets līdz 2014. gada 31. janvārim izdod šā likuma 19. panta pirmās daļas 12. punktā minētos Ministru kabineta noteikumus. Līdz šo Ministru kabineta noteikumu spēkā stāšanās dienai, bet ne ilgāk kā līdz 2014. gada 31. janvārim tiek piemēroti Ministru kabineta 2008. gada 1. aprīļa noteikumi Nr.223 “Noteikumi par izsaucēja atrašanās vietas datu noteikšanu, apstrādi, uzturēšanu un nodošanu”.

24. Ministru kabinets līdz 2014. gada 31. janvārim izdod šā likuma 19. panta pirmās daļas 14. punktā minētos Ministru kabineta noteikumus. Līdz šo Ministru kabineta noteikumu spēkā stāšanās dienai, bet ne ilgāk kā līdz 2014. gada 31. janvārim tiek piemēroti Ministru kabineta 2008. gada 11. augusta noteikumi Nr.656 “Kārtība, kādā Elektronisko sakaru direkcija pārvalda numerāciju, izveidojot un uzturot numerācijas datubāzi”.

25. Šā likuma 13.¹ pants, 19. panta pirmās daļas 22. punkts, trešā un ceturta daļa stājas spēkā 2014. gada 1. jūnijā.

26. Ministru kabinets līdz 2014. gada 31. maijam izdod šā likuma 19. panta ceturtajā daļā minētos noteikumus.”

Likums Saeimā pieņemts 2013. gada 6. novembrī.

Valsts prezidents A. Bērziņš

Rīgā 2013. gada 27. novembrī

Publikācija “Latvijas Vēstnesī” 27.11.2013., Nr. 232.

Saeima ir pieņēmusi un Valsts
prezidents izsludina šādu likumu:

482. 600L/11 Grozījumi Ūdens apsaimniekošanas likumā

Izdarīt Ūdens apsaimniekošanas likumā (Latvijas Republikas Saeimas un Ministru Kabineta Ziņotājs, 2002, 20. nr.; 2003, 2. nr.; 2004, 10. nr.; 2005, 5. nr.; 2007, 13. nr.; 2009, 11. nr.; Latvijas Vēstnesis, 2010, 59., 166., 206. nr.; 2011, 46. nr.; 2012, 195. nr.) šādus grozījumus:

17. pantā:

izslēgt pirmajā daļā vārdus “hidroelektroenerģijas ražošanai un”;

papildināt otro daļu pēc vārdiem “ūdeņu piesārņošanu” ar vārdiem “ūdens resursu lietošanu elektroenerģijas ražošanai hidroelektrostacijā”.

Likums stājas spēkā 2014. gada 1. janvārī.

Likums Saeimā pieņemts 2013. gada 6. novembrī.

Valsts prezidents A. Bērziņš

Rīgā 2013. gada 27. novembrī

Publikācija “Latvijas Vēstnesī” 27.11.2013., Nr. 232.

Saeima ir pieņēmusi un Valsts prezidents izsludina šādu likumu:

483. 601L/11 Grozījums Sugu un biotopu aizsardzības likumā

Izdarīt Sugu un biotopu aizsardzības likumā (Latvijas Republikas Saeimas un Ministru Kabineta Ziņotājs, 2000, 9. nr.; 2005, 20. nr.; 2006, 24. nr.; 2009, 12., 14. nr.; Latvijas Vēstnesis, 2009, 194. nr.; 2010, 102., 205. nr.; 2011, 169., 201. nr.; 2012, 200. nr.) šādu grozījumu:

Papildināt pārejas noteikumus ar 14. punktu šādā redakcijā:

“14. Kompensāciju par īpaši aizsargājamo nemedijamo sugu un migrējošo sugu dzīvnieku nodarītiem būtiskiem postījumiem neaprēķina un neizmaksā 2014. gadā.”

Likums stājas spēkā 2014. gada 1. janvārī.

Likums Saeimā pieņemts 2013. gada 6. novembrī.

Valsts prezidents A. Bērziņš

Rīgā 2013. gada 27. novembrī

Publikācija “Latvijas Vēstnesī” 27.11.2013., Nr. 232.

Saeima ir pieņēmusi un Valsts
prezidents izsludina šādu likumu:

**484. 602L/11 Grozījumi likumā “Par kompensāciju par
saimnieciskās darbības ierobežojumiem
aizsargājamās teritorijās”**

Izdarīt likumā “Par kompensāciju par saimnieciskās darbības ierobežojumiem aizsargājamās teritorijās” (Latvijas Vēstnesis, 2013, 74. nr.) šādus grozījumus:

1. Aizstāt 8. panta pirmajā daļā skaitli un vārdu “2014. gadu” ar skaitli un vārdu “2015. gadu”.
2. Aizstāt pārejas noteikumu 3. punktā skaitli un vārdu “2014. gadu” ar skaitli un vārdu “2015. gadu”.

Likums stājas spēkā 2014. gada 1. janvārī.

Likums Saeimā pieņemts 2013. gada 6. novembrī.

Valsts prezidents A. Bērziņš

Rīgā 2013. gada 27. novembrī

Publikācija “Latvijas Vēstnesī” 27.11.2013., Nr. 232.

Saeima ir pieņēmusi un Valsts
prezidents izsludina šādu likumu:

485. 603L/11 Grozījumi likumā “Par zemes reformas pabeigšanu lauku apvidos”

Izdarīt likumā “Par zemes reformas pabeigšanu lauku apvidos” (Latvijas Republikas Saeimas un Ministru Kabineta Ziņotājs, 1997, 23. nr.; 1998, 6. nr.; 1999, 5., 10. nr.; 2005, 15. nr.; 2007, 14. nr.; 2008, 16. nr.; 2009, 14., 21. nr.; Latvijas Vēstnesis, 2010, 101. nr.; 2011, 80. nr.; 2012, 189. nr.) šādus grozījumus:

1. Aizstāt 4. panta pirmās daļas 2. punktā skaitli un vārdu “31. martam” ar skaitli un vārdu “30. septembrim”.

2. Aizstāt 16. panta trešās daļas 1. punktā skaitļus un vārdus “2013. gada 30. decembrim” ar skaitļiem un vārdiem “2014. gada 28. jūnijam”.

Likums Saeimā pieņemts 2013. gada 6. novembrī.

Valsts prezidents A. Bērziņš

Rīgā 2013. gada 27. novembrī

Publikācija “Latvijas Vēstnesī” 27.11.2013., Nr. 232.

486. 604L/11 Grozījumi likumā “Par akcīzes nodokli”

Izdarīt likumā “Par akcīzes nodokli” (Latvijas Republikas Saeimas un Ministru Kabineta Ziņotājs, 2003, 23. nr.; 2004, 8., 10. nr.; 2005, 2., 10., 24. nr.; 2007, 3., 24. nr.; 2008, 24. nr.; 2009, 2., 14., 21. nr.; Latvijas Vēstnesis, 2009, 200. nr.; 2010, 68., 136., 183., 206. nr.; 2011, 65., 204. nr.; 2013, 186. nr.) šādus grozījumus:

1. Papildināt 5. panta ceturto daļu pēc vārda “biogāzi” ar vārdiem “un citiem bioloģiskas izcelsmes gāzveida ogļūdeņražiem”.

2. 6.¹ panta otrajā daļā:

izteikt 3. punktu šādā redakcijā:

“3) izmanto mineraloģiskiem procesiem, kas atbilst Eiropas Parlamenta un Padomes 2006. gada 20. decembra regulas (EK) Nr. 1893/2006, ar ko izveido NACE 2. red. saimniecisko darbību statistisko klasifikāciju, kā arī groza Padomes regulu (EEK) Nr. 3037/90 un dažas EK regulas par īpašām statistikas jomām (dokuments attiecas uz EEZ) (turpmāk — regula Nr. 1893/2006), I pielikuma C sadaļas “Apstrādes rūpniecība” 23. nodaļā “Nemetālisko minerālu izstrādājumu ražošana” minētajām saimnieciskajām darbībām;”;

papildināt daļu ar 4. un 5. punktu šādā redakcijā:

“4) izmanto lauksaimniecībā izmantojamās zemes segto platību (siltumnīcu) siltumapgādei atbilstoši regulas Nr. 1893/2006 I pielikuma A sadaļas “Lauksaimniecība, mežsaimniecība un zivsaimniecība” 01. nodaļas 01.1. grupas 01.13. klasē minētajām saimnieciskajām darbībām;

5) izmanto rūpniecisko mājputnu novietņu (kūts) un inkubatoru siltumapgādei atbilstoši regulas Nr. 1893/2006 I pielikuma A sadaļas “Lauksaimniecība, mežsaimniecība un zivsaimniecība” 01. nodaļas 01.1. grupas 01.47. klasē minētajām saimnieciskajām darbībām.”

3. 13. pantā:

izteikt pirmās daļas 2. punktu šādā redakcijā:

“2) cigaretēm:

a) 60 *euro* par 1000 cigaretēm,

b) 25 procenti no maksimālās mazumtirdzniecības cenas;”;

izteikt 1.¹ daļu šādā redakcijā:

“(11) Summējot lielumus, kas iegūti, piemērojot šā panta pirmās daļas 2. punkta “a” un “b” apakšpunktā cigaretēm noteiktās nodokļa likmes, aprēķinātais nodoklis nedrīkst būt mazāks kā 100 *euro* par 1000 cigaretēm.”

4. Izteikt 14. panta pirmās daļas 5. punktu šādā redakcijā:

“5) naftas gāzēm un pārējiem gāzveida ogļūdeņražiem (par 1000 kilogramiem) — 161 *euro*;”.

5. Izteikt 15.¹ pantu šādā redakcijā:

“15.¹ pants. Nodokļa likmes dabasgāzei

(1) Dabasgāzei nodokli aprēķina pēc šādām likmēm:

- 1) izmantošanai par kurināmo — 17,07 *euro* par 1000 m³;
- 2) izmantošanai par degvielu — 99,60 *euro* par 1000 m³;
- 3) izmantošanai par kurināmo rūpnieciskās ražošanas un citos ar ražošanu saistītos procesos, lauksaimniecības izejvielu pirmapstrādes tehnoloģisko iekārtu darbināšanai un tehnoloģiski nepieciešamā klimata nodrošināšanai rūpnieciskās ražošanas un lauksaimniecības izejvielu pirmapstrādes telpās — 5,65 *euro* par 1000 m³.

(2) Šā panta pirmās daļas 3. punkta piemērošanai par rūpniecisko ražošanu uzskatāmi ražošanas procesi, kas atbilst regulas Nr. 1893/2006 I pielikuma C sadaļas “Apstrādes rūpniecība” 10.—22. nodaļā un 24.—33. nodaļā minētajām saimnieciskajām darbībām, un izejvielu pirmapstrādes procesi, kas atbilst regulas Nr. 1893/2006 I pielikuma A sadaļas “Lauksaimniecība, mežsaimniecība un zivsaimniecība” 01. nodaļas 01.6. grupas 01.63. klasē minētajām saimnieciskajām darbībām.

(3) Šā panta pirmās daļas 3. punkts attiecas arī uz dabasgāzi, ko šā panta pirmās daļas 3. punktā minētajiem mērķiem izmanto uzņēmumos, kas atrodas saimnieciskajai darbībai atvēlētā teritorijā, kurai ir viens pārvaldnieks (industriālajā parkā).

(4) Ministru kabinets nosaka šā panta pirmās daļas 3. punktā minētā nodokļa administrēšanas kārtību.”

6. Pārejas noteikumus:

izteikt 57. punktu šādā redakcijā:

“57. Šā likuma 13. panta pirmās daļas 2. punkta “b” apakšpunktā noteikto nodokļa likmi cigaretēm 25 procentu apmērā no maksimālās mazumtirdzniecības cenas piemēro ar 2014. gada 1. jūliju, bet šā likuma 13. panta pirmās daļas 2. punkta “a” apakšpunktā noteikto nodokļa likmi cigaretēm (60 *euro* par 1000 cigaretēm) un šā likuma 13. panta 1.¹ daļā noteikto nodokļa minimālo līmeni cigaretēm (100 *euro* par 1000 cigaretēm) piemēro ar 2018. gada 1. jūliju.”;

izteikt 58. punkta 3. un 4. apakšpunktu šādā redakcijā:

- “3) no 2014. gada 1. janvāra līdz 2014. gada 30. jūnijam — summējot lielumus, kas iegūti, piemērojot šā punkta “a” un “b” apakšpunktā minētās nodokļa likmes, bet aprēķinātais nodoklis nedrīkst būt mazāks kā 79,68 *euro* par 1000 cigaretēm:
 - a) 39,84 *euro* par 1000 cigaretēm,
 - b) 33,5 procenti no maksimālās mazumtirdzniecības cenas;
- 4) no 2014. gada 1. jūlija līdz 2015. gada 30. jūnijam — summējot lielumus, kas iegūti, piemērojot šā punkta “a” un “b” apakšpunktā minētās nodokļa likmes, bet aprēķinātais nodoklis nedrīkst būt mazāks kā 85,6 *euro* par 1000 cigaretēm:
 - a) 51,8 *euro* par 1000 cigaretēm,
 - b) 25 procenti no maksimālās mazumtirdzniecības cenas.”;

papildināt 58. punktu ar 5., 6. un 7. apakšpunktu šādā redakcijā:

- “5) no 2015. gada 1. jūlija līdz 2016. gada 30. jūnijam — summējot lielumus, kas iegūti, piemērojot šā punkta “a” un “b” apakšpunktā minētās nodokļa likmes, bet aprēķinātais nodoklis nedrīkst būt mazāks kā 89,8 *euro* par 1000 cigaretēm:
 - a) 54,2 *euro* par 1000 cigaretēm,
 - b) 25 procenti no maksimālās mazumtirdzniecības cenas;

- 6) no 2016. gada 1. jūlija līdz 2017. gada 30. jūnijam — summējot lielumus, kas iegūti, piemērojot šā punkta “a” un “b” apakšpunktā minētās nodokļa likmes, bet aprēķinātais nodoklis nedrīkst būt mazāks kā 93,7 *euro* par 1000 cigaretēm:
 - a) 56,2 *euro* par 1000 cigaretēm,
 - b) 25 procenti no maksimālās mazumtirdzniecības cenas;
- 7) no 2017. gada 1. jūlija līdz 2018. gada 30. jūnijam — summējot lielumus, kas iegūti, piemērojot šā punkta “a” un “b” apakšpunktā minētās nodokļa likmes, bet aprēķinātais nodoklis nedrīkst būt mazāks kā 97 *euro* par 1000 cigaretēm:
 - a) 58,2 *euro* par 1000 cigaretēm,
 - b) 25 procenti no maksimālās mazumtirdzniecības cenas.”

Likums stājas spēkā 2014. gada 1. janvārī.

Likums Saeimā pieņemts 2013. gada 6. novembrī.

Valsts prezidents A. Bērziņš

Rīgā 2013. gada 27. novembrī

Publikācija “Latvijas Vēstnesī” 27.11.2013., Nr. 232.

Saeima ir pieņēmusi un Valsts prezidents izsludina šādu likumu:

487. 605L/11 Grozījumi likumā “Par Valsts ieņēmumu dienestu”

Izdarīt likumā “Par Valsts ieņēmumu dienestu” (Latvijas Republikas Saeimas un Ministru Kabineta Ziņotājs, 1993, 34. nr.; 1995, 23., 24. nr.; 1997, 4. nr.; 1998, 2., 15. nr.; 1999, 22. nr.; 2001, 15., 23. nr.; 2002, 16. nr.; 2003, 6., 8. nr.; 2005, 14. nr.; 2006, 22. nr.; 2008, 14., 24. nr.; 2009, 2., 15., 22. nr.; Latvijas Vēstnesis, 2009, 199. nr.; 2010, 99. nr.; 2011, 85. nr.; 2012, 50., 108., 203. nr.) šādus grozījumus:

1. Papildināt 10. panta otro daļu ar 26. un 27. punktu šādā redakcijā:

“26) normatīvajos aktos noteiktajos gadījumos un kārtībā pieņemt lēmumu par kapitālsabiedrības darbības izbeigšanu;

27) normatīvajos aktos noteiktajos gadījumos un kārtībā pieņemt lēmumu par personas iekļaušanu riska personu sarakstā.”

2. Papildināt pārejas noteikumus ar 32. punktu šādā redakcijā:

“32. Grozījumi šā likuma 10. pantā attiecībā uz otrās daļas papildināšanu ar 27. punktu stājas spēkā 2014. gada 1. janvārī.”

Likums Saeimā pieņemts 2013. gada 6. novembrī.

Valsts prezidents A. Bērziņš

Rīgā 2013. gada 27. novembrī

Publikācija “Latvijas Vēstnesī” 27.11.2013., Nr. 232.

Saeima ir pieņēmusi un Valsts prezidents izsludina šādu likumu:

488. 606L/11 Grozījumi Komerčķilas likumā

Izdarīt Komerčķilas likumā (Latvijas Republikas Saeimas un Ministru Kabineta Ziņotājs, 1998, 24. nr.; 2000, 3. nr.; 2004, 2. nr.; 2005, 10. nr.; Latvijas Vēstnesis, 2009, 199. nr.; 2010, 205. nr.; 2013, 188. nr.) šādus grozījumus:

1. Papildināt 21. pantu pēc vārdiem “jebkura persona” ar vārdiem “par maksu”.

2. Izslēgt 23. panta pirmajā daļā vārdus “par tiesībām iepazīties ar komerčķilu reģistra ierakstiem, par rakstveida informācijas saņemšanu no komerčķilu reģistra”.

Likums stājas spēkā 2014. gada 1. janvārī.

Likums Saeimā pieņemts 2013. gada 6. novembrī.

Valsts prezidents A. Bērziņš

Rīgā 2013. gada 27. novembrī

Publikācija “Latvijas Vēstnesī” 27.11.2013., Nr.232.

Saeima ir pieņēmusi un Valsts prezidents izsludina šādu likumu:

489. 607L/11 Grozījumi Komerclikumā

Izdarīt Komerclikumā (Latvijas Republikas Saeimas un Ministru Kabineta Ziņotājs, 2000, 11. nr.; 2001, 3., 8., 15. nr.; 2002, 6. nr.; 2004, 10. nr.; 2005, 14. nr.; 2006, 8. nr.; 2008, 12. nr.; 2009, 3. nr.; Latvijas Vēstnesis, 2010, 68. nr.; 2011, 99., 107. nr.; 2012, 104., 199. nr.; 2013, 97., 119., 194. nr.) šādus grozījumus:

1. 7. pantā:

izslēgt otrajā daļā vārdus “un valsts nodevas samaksas”;

izslēgt ceturtais daļas pirmajā teikumā vārdus “par maksu” un ceturtajā teikumā — vārdus “kā arī maksas apmēru”.

2. Izteikt 15. pantu šādā redakcijā:

“15. pants. Valsts nodeva un maksa par komercreģistra iestādes sniegto pakalpojumu

(1) Par ierakstu izdarīšanu komercreģistrā un dokumentu pievienošanu reģistrācijas lietai maksājama valsts nodeva. Ja sabiedrība ar ierobežotu atbildību atbilst šā likuma 185.¹ panta pirmās daļas noteikumiem, valsts nodeva par tās ierakstīšanu komercreģistrā nedrīkst pārsniegt ar attiecīgā ieraksta izdarīšanu saistītos administratīvos izdevumus. Valsts nodevas apmēru, samaksas kārtību un atvieglojumus nosaka Ministru kabinets.

(2) Par komercreģistra izraksta un komercreģistra lietā esoša dokumenta izraksta vai kopijas, kā arī izziņas izsniegšanu, par komersanta reģistrācijas apliecības izsniegšanu, par saņemto pieteikumu paziņojuma nosūtīšanu, par paraksta apliecināšanu, ko veic komercreģistra iestādes amatpersona, kā arī citiem komercreģistra iestādes sniegtajiem pakalpojumiem maksājama komercreģistra iestādes maksas pakalpojumu cenrādī noteiktā pakalpojuma maksa.”

Likums stājas spēkā 2014. gada 1. janvārī.

Likums Saeimā pieņemts 2013. gada 6. novembrī.

Valsts prezidents **A. Bērziņš**

Rīgā 2013. gada 27. novembrī

Publikācija “Latvijas Vēstnesī” 27.11.2013., Nr. 232.

Saeima ir pieņēmusi un Valsts prezidents izsludina šādu likumu:

490. 608L/11 Grozījumi Likumā par ostām

Izdarīt Likumā par ostām (Latvijas Republikas Saeimas un Ministru Kabineta Ziņotājs, 1994, 15. nr.; 1996, 13. nr.; 1997, 9., 15. nr.; 1999, 24. nr.; 2000, 12. nr.; 2001, 9., 11. nr.; 2002, 23. nr.; 2003, 15., 23. nr.; 2005, 14., 24. nr.; Latvijas Vēstnesis, 2009, 194. nr.; 2010, 76., 118., 205. nr.) šādus grozījumus:

1. 7. pantā:

izslēgt otrās daļas 2. punktu;

papildināt trešo daļu ar 10. punktu šādā redakcijā:

“10) nodrošina ostas maksas un nomas (īres) maksas iekasēšanu.”

2. 14. pantā:

izteikt otro daļu šādā redakcijā:

“(2) Desmit procenti no tonnāžas, kanāla, mazo kuģu, enkura un kravas maksas tiek ieskaitīti pašvaldības speciālajā budžetā un izmantojami ar ostas darbību saistītās infrastruktūras attīstībai.”;

papildināt pantu ar 2.¹ daļu šādā redakcijā:

“(2¹) Rīgas brīvostas pārvalde, Ventspils brīvostas pārvalde un Liepājas speciālās ekonomiskās zonas pārvalde ieskaita valsts pamatbudžetā maksājumu par valsts stratēģiskās infrastruktūras izmantošanu, kas ir vienāds ar šo ostu ieskaitījumiem pašvaldības speciālajā budžetā, kā tas noteikts saskaņā ar šā panta otro daļu. Ieskaitītie finanšu līdzekļi tiek izmantoti valsts autoceļu infrastruktūras attīstībai. Maksājumi valsts pamatbudžetā tiek ieskaitīti un izmantoti ar ostu darbību saistītās publiskās lietošanas infrastruktūras attīstībai. Ministru kabinets nosaka kārtību, kādā veicami attiecīgie maksājumi valsts pamatbudžetā un izmantojami šādā veidā iegūtie finanšu līdzekļi.”

Likums stājas spēkā 2014. gada 1. janvārī.

Likums Saeimā pieņemts 2013. gada 6. novembrī.

Valsts prezidents A. Bērziņš

Rīgā 2013. gada 27. novembrī

Publikācija “Latvijas Vēstnesī” 27.11.2013., Nr. 232.

Saeima ir pieņēmusi un Valsts prezidents izsludina šādu likumu:

491. 609L/11 Grozījumi Uzturlīdzekļu garantiju fonda likumā

Izdarīt Uzturlīdzekļu garantiju fonda likumā (Latvijas Republikas Saeimas un Ministru Kabineta Ziņotājs, 2004, 14. nr.; 2009, 14. nr.; Latvijas Vēstnesis, 2009, 200. nr.; 2011, 95. nr.; 2012, 6., 190. nr.; 2013, 188. nr.) šādus grozījumus:

Pārejas noteikumu 7. punktā:

izteikt ievaddaļu šādā redakcijā:

“7. Laikā no 2013. gada 1. janvāra līdz 2014. gada 31. decembrim uzturlīdzekļus no Fonda līdzekļiem uzsāktajās uzturlīdzekļu izmaksas lietās un lietās, kas uzsāktas pēc 2013. gada 1. janvāra, atbilstoši šā likuma 8. panta otrajai daļai izmaksā šādā apmērā:”;

izteikt 2. apakšpunktu šādā redakcijā:

“2) no 2014. gada 1. janvāra līdz 31. decembrim par katru bērnu no viņa piedzimšanas līdz septiņu gadu vecuma sasniegšanai — 71,14 *euro* un par katru bērnu no septiņu gadu vecuma sasniegšanas līdz 18 gadu vecuma sasniegšanai — 78,26 *euro*, bet ne vairāk par tiesas nolēmumā noteikto, kā arī nepārsniedzot apmēru, ko noteicis Ministru kabinets atbilstoši Civillikuma 179. panta piektajai daļai;”;

izslēgt 3. un 4. apakšpunktu.

Likums stājas spēkā 2014. gada 1. janvārī.

Likums Saeimā pieņemts 2013. gada 6. novembrī.

Valsts prezidents **A. Bērziņš**

Rīgā 2013. gada 27. novembrī

Publikācija “Latvijas Vēstnesī” 27.11.2013., Nr. 232.

492. 610L/11 Grozījumi likumā “Par valsts sociālo apdrošināšanu”

Izdarīt likumā “Par valsts sociālo apdrošināšanu” (Latvijas Republikas Saeimas un Ministru Kabineta Ziņotājs, 1997, 22. nr.; 1998, 15. nr.; 1999, 24. nr.; 2001, 15., 17. nr.; 2002, 14. nr.; 2003, 9. nr.; 2004, 5. nr.; 2005, 8., 24. nr.; 2006, 14. nr.; 2007, 3., 12., 24. nr.; 2008, 15. nr.; 2009, 3., 15. nr.; Latvijas Vēstnesis, 2009, 199., 200. nr.; 2010, 94., 131., 205. nr.; 2011, 117., 202. nr.; 2013, 6. nr.) šādus grozījumus:

1. Papildināt 1. panta 2. punktu ar “m” apakšpunktu šādā redakcijā:

“m) kapitālsabiedrības valdes loceklis, kas bez atlīdzības veic pienākumus kapitālsabiedrībā, kurai taksācijas gada attiecīgajā mēnesī ir apgrozījums un nav neviena darba ņēmēja vai ir darba ņēmēji, kuru obligāto iemaksu objekts ir mazāks par Ministru kabineta noteiktās minimālās mēneša darba algas apmēru, un kurai pirmstaksācijas gadā apgrozījums bija lielāks par Ministru kabineta noteiktās minimālās mēneša darba algas apmēru, kas reizināts ar koeficientu 3,3 un ar 12 mēnešiem, un nebija neviena darba ņēmēja vai bija darba ņēmēji, kuru obligāto iemaksu objekts bija mazāks par Ministru kabineta noteiktās minimālās mēneša darba algas apmēru;”

2. Papildināt 14. pantu ar 12.¹ un 12.² daļu šādā redakcijā:

“(12¹) Kapitālsabiedrības valdes loceklim, kurš atbilst darba ņēmēja statusam saskaņā ar šā likuma 1. panta 2. punkta “m” apakšpunkta nosacījumiem, obligāto iemaksu objekts nav mazāks par Ministru kabineta noteikto minimālo mēneša darba algu.

(12²) Kapitālsabiedrības valdes loceklim, kurš atbilst darba ņēmēja statusam saskaņā ar šā likuma 1. panta 2. punkta “m” apakšpunkta nosacījumiem un kuram kā valdes loceklim ir noteikta atlīdzība, kas nav mazāka par Ministru kabineta noteikto piecu minimālo mēneša darba algu apmēru kapitālsabiedrībā, kura ir vienas uzņēmumu grupas dalībniece likuma “Par uzņēmumu ienākuma nodokli” izpratnē, obligāto iemaksu noteikšanā netiek piemērots šā panta 12.¹ daļas nosacījums.”

3. Aizstāt 18. panta pirmajā daļā vārdus un skaitļus “ir 35,09 procenti, no kuriem 24,09 procentus maksā darba devējs un 11 procentus — darba ņēmējs” ar vārdiem un skaitļiem “ir 34,09 procenti, no kuriem 23,59 procentus maksā darba devējs un 10,50 procentus — darba ņēmējs”.

Likums stājas spēkā 2014. gada 1. janvārī.

Likums Saeimā pieņemts 2013. gada 6. novembrī.

Valsts prezidents A. Bērziņš

Rīgā 2013. gada 27. novembrī

493. 611L/11 Grozījumi Dzelzceļa likumā

Izdarīt Dzelzceļa likumā (Latvijas Republikas Saeimas un Ministru Kabineta Ziņotājs, 1998, 9. nr.; 1999, 5., 23. nr.; 2001, 1. nr.; 2003, 6., 10., 23. nr.; 2004, 8. nr.; 2005, 21. nr.; 2006, 1. nr.; 2007, 13., 15. nr.; 2008, 15., 16. nr.; 2009, 12., 20. nr.; Latvijas Vēstnesis, 2009, 193. nr.; 2010, 86., 106., 162., 205. nr.; 2011, 65. nr.; 2013, 51., 188. nr.) šādus grozījumus:

1. Papildināt likumu ar 7.¹ pantu šādā redakcijā:

“7.¹ pants. Vēsturiskā mantojuma dzelzceļš

(1) Vēsturiskā mantojuma dzelzceļš ir šaursliežu dzelzceļa līnijas Gulbene—Alūksne sliežu ceļi, inženierbūves, aprīkojums, ēkas, ritošais sastāvs. Vēsturiskā mantojuma dzelzceļā ietilpst arī dzelzceļa zemes nodalījuma josla.

(2) Vēsturiskā mantojuma dzelzceļa objektus apsaimnieko to īpašnieki (valdītāji).

(3) Lai saglabātu vēsturiskā mantojuma dzelzceļu un veicinātu tā izmantošanu atbilstoši funkcijām, kā arī valsts un pašvaldību institūciju, vēsturiskā mantojuma dzelzceļa objektu īpašnieku (valdītāju) un nevalstisko organizāciju sadarbību, īstenojot labāko muzejdzelzceļu praksi, izveido Vēsturiskā mantojuma dzelzceļa konsultatīvo padomi, kurā ietilpst Satiksmes ministrijas, Kultūras ministrijas, Valsts dzelzceļa administrācijas, Valsts dzelzceļa tehniskās inspekcijas, Valsts kultūras pieminekļu aizsardzības inspekcijas, Gulbenes novada domes, Alūksnes novada domes, vēsturiskā mantojuma dzelzceļa objektu apsaimniekošanā iesaistīto personu un ieinteresēto biedrību un nodibinājumu, kuru mērķis saskaņā ar statūtiem ir attiecīgā kultūrvēsturiskā mantojuma saglabāšana, pārstāvji. Padomes nolikumu apstiprina Ministru kabinets, bet personālsastāvu — satiksmes ministrs. Nolikumā nosaka konsultatīvās padomes tiesības, funkcijas un darbības kārtību, kā arī kārtību, kādā šajā pantā minētās personas deleģē pārstāvjus darbam padomē.

(4) Vēsturiskā mantojuma dzelzceļa infrastruktūrai ir reģionālās nozīmes publiskās lietošanas dzelzceļa infrastruktūras statuss.

(5) Uz vēsturiskā mantojuma dzelzceļu nav attiecināmas šā likuma 43. panta prasības.

(6) Valsts dzelzceļa administrācija, pamatojoties uz šā panta trešajā daļā minētās padomes priekšlikumiem, lemj par šā panta astotajā daļā minēto finanšu līdzekļu piešķiršanu vēsturiskā mantojuma dzelzceļa objektu īpašniekiem (valdītājiem). Finanšu līdzekļus piešķir tikai šādiem mērķiem:

- 1) šā panta pirmajā daļā minētā vēsturiskā mantojuma dzelzceļa saglabāšanai un popularizēšanai;
- 2) sabiedrības izglītošanai par dzelzceļa nozari un dzelzceļa nozares popularizēšanai;
- 3) vēsturiskā ritošā sastāva un citas ar vēsturiskā mantojuma dzelzceļu saistītas tehnikas iegādei un atjaunošanai;
- 4) šaursliežu dzelzceļa līnijas izmantošanai pārvadājumiem.

(7) Šā panta trešajā daļā minētā padome ik gadu līdz 1. septembrim sagatavo priekšlikumus par finanšu līdzekļu sadalījumu starp vēsturiskā mantojuma dzelzceļa objektu īpašniekiem (valdītājiem) nākamajam gadam un iesniedz šos priekšlikumus Valsts dzelzceļa administrācijai lēmuma pieņemšanai par finanšu līdzekļu piešķiršanu.

(8) Publiskās lietošanas dzelzceļa infrastruktūras pārvaldītājs ik gadu paredz finansējumu šā panta septītajā daļā minētā Valsts dzelzceļa administrācijas lēmuma izpildei 0,25 procentu apmērā no kopējā šā likuma 10. panta otrās daļas 1. un 2. punktā minētā dzelzceļa infrastruktūras finansējuma apjoma par iepriekšējo gadu.

(9) Publiskās lietošanas dzelzceļa infrastruktūras pārvaldītājs šā panta astotajā daļā paredzēto finansējumu piešķir katru ceturksni, līdz attiecīgā ceturkšņa pirmā mēneša 10. datumam pārskaitot daļu no šā panta astotajā daļā paredzētā finansējuma attiecīgajam finansējuma saņēmējam saskaņā ar Valsts dzelzceļa administrācijas lēmumu. Katrā no pirmajiem trim ceturkšņiem pārskaita ceturto daļu no plānotā finansējuma. Kopējais šā finansējuma apmērs tiek precizēts, veicot pēdējo maksājumu attiecīgajā gadā.

(10) Finansējuma saņēmēji sagatavo pārskatu par tā izlietojumu un iesniedz izskatīšanai šā panta trešajā daļā minētajai padomei ne vēlāk kā līdz pārskata gadam sekojošā gada 30. aprīlim. Iesniegtos finansējuma izlietojuma pārskatus apstiprina Valsts dzelzceļa administrācija, pamatojoties uz padomes rekomendācijām.”

2. 31. pantā:

papildināt pirmo daļu ar 20. punktu šādā redakcijā:

“20) pieņem lēmumus par vēsturiskā mantojuma dzelzceļam paredzēto finanšu līdzekļu sadalījumu un finansējuma izlietojuma pārskatu apstiprināšanu un kontrolē šo finanšu līdzekļu izlietojumu paredzētajam mērķim.”;

papildināt trešās daļas otro teikumu pēc vārda “veikšanu” ar vārdiem “lēmuma par vēsturiskā mantojuma dzelzceļam paredzēto finanšu līdzekļu sadalījumu”.

3. Papildināt pārejas noteikumus ar 38. punktu šādā redakcijā:

“38. Šā likuma 12. panta 2.¹ daļā minēto maksas par publiskās lietošanas dzelzceļa infrastruktūras izmantošanu norēķinu kārtību līdz 2015. gada 31. decembrim neattiecinā uz dzelzceļa pasažieru pārvadājumu pakalpojumiem, kuri tiek sniegti, pamatojoties uz valsts vai pašvaldības dzelzceļa pārvadājumu pasūtījuma līgumu, ja pārvadātājs, publiskās lietošanas dzelzceļa infrastruktūras pārvaldītājs un valsts vai pašvaldība noslēdz vienošanos par tādiem norēķinu nosacījumiem, kas nodrošina, ka publiskās lietošanas dzelzceļa infrastruktūras pārvaldītāja ieņēmumi no maksas par publiskās lietošanas dzelzceļa infrastruktūras izmantošanu pārvadājumiem vismaz atbilst publiskās lietošanas dzelzceļa infrastruktūras uzturēšanas izmaksām un citām izmaksām, kuras ņem vērā publiskās lietošanas dzelzceļa infrastruktūras izmantošanas maksas noteikšanai. Šim nolūkam līgumā var paredzēt, kā valsts vai pašvaldība sedz maksu par publiskās lietošanas dzelzceļa infrastruktūras izmantošanu to izmaksu apjomā, kuras saistītas ar kapitālieguldījumiem.”

Likums stājas spēkā 2014. gada 1. janvārī.

Likums Saeimā pieņemts 2013. gada 6. novembrī.

Valsts prezidents A. Bērziņš

Rīgā 2013. gada 27. novembrī

Saeima ir pieņēmusi un Valsts prezidents izsludina šādu likumu:

494. 612L/11 Grozījumi Meža likumā

Izdarīt Meža likumā (Latvijas Republikas Saeimas un Ministru Kabineta Ziņotājs, 2000, 8. nr.; 2003, 8. nr.; 2005, 5., 10. nr.; 2006, 7. nr.; 2007, 3., 14. nr.; 2008, 24. nr.; Latvijas Vēstnesis, 2010, 76., 106., 205. nr.; 2011, 173. nr.; 2013, 31., 119. nr.) šādus grozījumus:

1. Aizstāt 46. panta trešajā daļā vārdus “Valsts meža dienesta” ar vārdiem “valsts zinātniskās izpētes mežu apsaimniekotāja”.

2. Izteikt 47. pantu šādā redakcijā:

“47. pants

(1) Zinātniskās izpētes mežus pārvalda vai apsaimnieko zinātnisko institūciju reģistrā reģistrēta institūcija, kuras īpašumā vai valdījumā ir zinātniskās izpētes mežu platības.

(2) Valsts zinātniskās izpētes mežu pārvaldītāju un apsaimniekotāju nosaka Ministru kabinets.”

3. Papildināt pārejas noteikumus ar 34. punktu šādā redakcijā:

“34. Ministru kabinets līdz 2014. gada 1. februārim nosaka valsts zinātniskās izpētes mežu pārvaldītāju un apsaimniekotāju.”

Likums stājas spēkā 2014. gada 1. janvārī.

Likums Saeimā pieņemts 2013. gada 6. novembrī.

Valsts prezidents A. Bērziņš

Rīgā 2013. gada 27. novembrī

Publikācija “Latvijas Vēstnesī” 27.11.2013., Nr. 232.

495. 613L/11 Grozījumi likumā “Par autoceļiem”

Izdarīt likumā “Par autoceļiem” (Latvijas Republikas Augstākās Padomes un Valdības Ziņotājs, 1992, 13./14. nr.; Latvijas Republikas Saeimas un Ministru Kabineta Ziņotājs, 1994, 5. nr.; 1997, 22. nr.; 2002, 21. nr.; 2003, 23. nr.; 2004, 23. nr.; 2005, 24. nr.; 2006, 24. nr.; 2007, 12., 24. nr.; 2009, 3., 8., 22. nr.; Latvijas Vēstnesis, 2010, 174., 205. nr.; 2011, 204. nr.) šādus grozījumus:

1. Izslēgt 5. panta piekto daļu.

2. Izteikt 6. panta astoto daļu šādā redakcijā:

“(8) Par valsts galveno autoceļu lietošanu ar kravas transportlīdzekļiem un to sastāviem, kuru pilna masa ir lielāka par 3500 kilogramiem un kuri paredzēti vai tiek izmantoti kravu autopārvadājumiem, normatīvajos aktos noteiktajos gadījumos un noteiktajā kārtībā maksājama autoceļu lietošanas nodeva.”

3. 7. pantā:

izteikt trešo daļu šādā redakcijā:

“(3) Satiksmes ministrija deleģē valsts autoceļu tīkla pārvaldīšanu, valsts autoceļu tīkla finansējuma administrēšanu un ar to saistīto darbu programmu vadību un izpildes kontroli, iepirkuma organizēšanu valsts vajadzībām, valsts autoceļu būvniecības programmu vadību un būvniecības uzraudzību, ceļu satiksmes organizācijas uzraudzību, kā arī pašvaldību, komersantu un māju ceļu būvniecības, rekonstrukcijas, ikdienas uzturēšanas un periodiskās uzturēšanas pārraudzību valsts akciju sabiedrībai “Latvijas Valsts ceļi” saskaņā ar deleģēšanas līgumu.”;

papildināt pantu ar 3.¹ daļu šādā redakcijā:

“(3¹) Satiksmes ministrija deleģē valsts autoceļu kompleksās ikdienas uzturēšanas darbu plānošanu un veikšanu valsts akciju sabiedrībai “Latvijas autoceļu uzturētājs” saskaņā ar deleģēšanas līgumu.”

4. Izteikt 12. panta ceturto daļu šādā redakcijā:

“(4) Valsts budžeta finansējumu programmai “Valsts autoceļu fonds” veido prognozētie valsts budžeta ieņēmumi no transportlīdzekļu ekspluatācijas nodokļa, autoceļu lietošanas nodevas un 80 procenti no prognozētajiem valsts budžeta ieņēmumiem no akcīzes nodokļa par naftas produktiem, ja gadskārtējā valsts budžeta likumā nav noteikts citādi. Valsts autoceļu sakārtošanai un atjaunošanai finansējums tiek piešķirts saskaņā ar Valsts autoceļu sakārtošanas programmu. Plānojot gadskārtējo budžetu, valsts budžeta izdevumus programmai “Valsts autoceļu fonds” samazina par summu, kas ceļu nozarei ir pieejama no Eiropas Savienības fondiem attiecīgajā finanšu gadā. Ikgadējai mērķdotācijai pašvaldību autoceļiem un ielām piešķirtais finansējums nedrīkst būt mazāks par 25 procentiem no programmai “Valsts autoceļu fonds” piešķirtā valsts budžeta finansējuma, neskaitot prognozētos ieņēmumus no autoceļu lietošanas nodevas.”

5. Papildināt likumu ar 23.² pantu šādā redakcijā:

“23.² pants. Valsts akciju sabiedrības “Latvijas autoceļu uzturētājs” pienākumi

(1) Lai nodrošinātu valsts autoceļu saglabāšanu, valsts akciju sabiedrībai “Latvijas autoceļu uzturētājs” ir pienākums atbilstoši normatīvajos aktos noteiktajām valsts autoceļu uzturēšanas

prasībām plānot un veikt to kompleksās ikdienas uzturēšanas darbus saskaņā ar deleģēšanas līgumu. Valsts autoceļu kompleksās ikdienas uzturēšanas darbi ir uz valsts autoceļiem veicamu darbu kopums, kas nepieciešams, lai uzturētu minimālo satiksmes drošības līmeni, nodrošinātu valsts autoceļu saglabāšanu un nepārtrauktu caurbraucamību visā Latvijas teritorijā atbilstoši attiecīgajai autoceļa uzturēšanas klasei. Valsts akciju sabiedrība "Latvijas autoceļu uzturētājs" valsts autoceļu kompleksās ikdienas uzturēšanas darbus veic, ievērojot sabiedriskas nozīmes pakalpojumu sniegšanas principus.

(2) Pēc tam, kad lēmumu par deleģēšanu pieņēmis Ministru kabinets, deleģēšanas līgumu ar valsts akciju sabiedrību "Latvijas autoceļu uzturētājs" uz septiņiem gadiem slēdz satiksmes ministrs. Satiksmes ministrija, valsts akciju sabiedrība "Latvijas autoceļu uzturētājs" un valsts akciju sabiedrība "Latvijas Valsts ceļi" papildus Valsts pārvaldes iekārtas likumā noteiktajam līgumā ietver arī noteikumus par valsts akciju sabiedrības "Latvijas autoceļu uzturētājs" sniegto publisko pakalpojumu (valsts autoceļu kompleksās ikdienas uzturēšanas darbu) plānošanas un izpildes kontroli.

(3) Ministru kabinets nosaka publiskos pakalpojumus, ko sniedz valsts akciju sabiedrība "Latvijas autoceļu uzturētājs", un to cenu noteikšanas metodiku.

(4) Valsts autoceļu kompleksās ikdienas uzturēšanas darbu nodrošināšanai valsts akciju sabiedrība "Latvijas autoceļu uzturētājs" organizē pakalpojumu un preču iepirkumus un uzņemas saistības savā vārdā."

6. Papildināt 25. pantu ar 1.¹ daļu šādā redakcijā:

"(1¹) Ministru kabinets nosaka vispārīgās valsts autoceļu būvdarbu izpildes un kvalitātes prasības atbilstoši autoceļu noslogojumam."

7. Pārejas noteikumus:

izslēgt 12. un 13. punktu;

papildināt pārejas noteikumus ar 18. un 19. punktu šādā redakcijā:

"18. Līdz attiecīgu ierakstu izdarīšanai komercreģistra iestādes reģistros šajā likumā lietotais termins "valsts akciju sabiedrība "Latvijas autoceļu uzturētājs"" atbilst citos tiesību aktos lietotajam terminam "akciju sabiedrība "Latvijas autoceļu uzturētājs"", ciktāl tas nav pretrunā ar šo likumu.

19. Šā likuma 25. panta 1.¹ daļā minētos noteikumus Ministru kabinets izdod līdz 2014. gada 31. martam."

Likums stājas spēkā 2014. gada 1. janvārī.

Likums Saeimā pieņemts 2013. gada 6. novembrī.

Valsts prezidents A. Bērziņš

Rīgā 2013. gada 27. novembrī

Publikācija "Latvijas Vēstnesī" 27.11.2013., Nr. 232.

Saeima ir pieņēmusi un Valsts
prezidents izsludina šādu likumu:

496. 614L/11 Grozījumi likumā “Par palīdzību dzīvokļa jautājumu risināšanā”

Izdarīt likumā “Par palīdzību dzīvokļa jautājumu risināšanā” (Latvijas Republikas Saeimas un Ministru Kabineta Ziņotājs, 2002, 2. nr.; 2003, 20. nr.; 2005, 9. nr.; 2007, 12., 24. nr.; 2009, 12. nr.; Latvijas Vēstnesis, 2009, 196. nr.; 2010, 157. nr.) šādus grozījumus:

1. Papildināt likumu ar 25.¹ pantu šādā redakcijā:

“25.¹ pants. Valsts piedalīšanās dzīvokļa pabalsta finansiālajā nodrošināšanā

(1) No 2014. gada 1. aprīļa līdz 2017. gada 31. decembrim valsts piešķir mērķdotāciju pašvaldībām dzīvokļa pabalsta izmaksu nodrošināšanai atbilstoši gadskārtējā valsts budžeta likumā paredzētajiem līdzekļiem. Mērķdotācija pašvaldībām tiek piešķirta, veicot līdzmaksājumu par tās faktiskajiem izdevumiem dzīvokļa pabalsta izmaksu nodrošināšanai.

(2) Kārtību, kādā valsts piešķir pašvaldībām mērķdotāciju dzīvokļa pabalsta izmaksu nodrošināšanai, nosaka Ministru kabinets.”

2. Papildināt pārejas noteikumus ar 10. punktu šādā redakcijā:

“10. Ministru kabinets līdz 2014. gada 15. janvārim izdod šā likuma 25.¹ panta otrajā daļā minētos noteikumus.”

Likums stājas spēkā 2014. gada 1. janvārī.

Likums Saeimā pieņemts 2013. gada 6. novembrī.

Valsts prezidents A. Bērziņš

Rīgā 2013. gada 27. novembrī

Publikācija “Latvijas Vēstnesī” 27.11.2013., Nr. 232.

497. 615L/11 Subsidētās elektroenerģijas nodokļa likums

1. pants. Likumā lietotie termini

Likumā lietotie termini atbilst likumā “Par nodokļiem un nodevām”, Elektroenerģijas tirgus likumā, Enerģētikas likumā un likumā “Par sabiedrisko pakalpojumu regulatoriem” lietotajiem terminiem, ja šajā likumā nav noteikts citādi.

2. pants. Likuma darbības joma

Šis likums nosaka subsidētās elektroenerģijas nodokļa (turpmāk — nodoklis) objektu, nodokļa maksātājus, nodokļa likmi, subsidētās elektroenerģijas ražotāju reģistra izveidošanas un uzturēšanas kārtību, nodokļa aprēķināšanas, maksāšanas un administrēšanas kārtību, kā arī atbildību par šā likuma pārkāpumiem.

3. pants. Nodokļa objekts

Ar nodokli apliekami ienākumi (turpmāk — apliekamie ienākumi), kuri tiek gūti no:

- 1) obligātā iepirkuma ietvaros pārdotās elektroenerģijas;
- 2) saņemtās garantētās maksas par koģenerācijas stacijā vai elektrostacijā uzstādīto elektrisko jaudu;
- 3) saskaņā ar Enerģētikas likuma 40. panta nosacījumiem, kuri bija spēkā no 1998. gada 6. oktobra līdz 2005. gada 7. jūnijam, un attiecīgo Ministru kabineta noteikto kārtību publiskajam tirgotājam — licencētam elektroenerģijas pārvades vai sadales uzņēmumam — pārdotās elektroenerģijas.

4. pants. Nodokļa maksātāji

Nodokļa maksātāji ir elektroenerģijas ražotāji, kuriem ir tiesības:

- 1) pārdot elektroenerģiju obligātā iepirkuma ietvaros;
- 2) saņemt garantēto maksu par koģenerācijas stacijā vai elektrostacijā uzstādīto elektrisko jaudu;
- 3) pārdot elektroenerģiju saskaņā ar laikposmā no 1998. gada 6. oktobra līdz 2005. gada 7. jūnijam spēkā bijušajiem Enerģētikas likuma 40. panta nosacījumiem.

5. pants. Nodokļa likme

(1) Nodokļa likmi 15 procentu apmērā piemēro apliekamajiem ienākumiem no:

- 1) obligātā iepirkuma ietvaros pārdotās elektroenerģijas, kuras ražošanā izmantoti fosilie energoresursi;
- 2) garantētās maksas par uzstādīto elektrisko jaudu koģenerācijas iekārtām, kurās tiek izmantoti fosilie energoresursi.

(2) Nodokļa likmi 10 procentu apmērā piemēro apliekamajiem ienākumiem no:

- 1) obligātā iepirkuma ietvaros pārdotās elektroenerģijas, kuras ražošanā izmantoti atjaunojamie energoresursi;
- 2) garantētās maksas par uzstādīto jaudu elektroenerģijas ražošanas iekārtām, kurās tiek izmantoti atjaunojamie energoresursi;
- 3) garantētās maksas par uzstādīto elektrisko jaudu koģenerācijas iekārtām, kurās tiek izmantoti atjaunojamie energoresursi.

(3) Nodokļa likmi 5 procentu apmērā piemēro apliekamajiem ienākumiem no obligātā iepirkuma ietvaros pārdotās elektroenerģijas, ja vienlaikus izpildās šādi kritēriji:

- 1) elektroenerģija saražota augstas efektivitātes koģenerācijas stacijās ar uzstādīto elektrisko jaudu, kas nepārsniedz 4 megavatus dabasgāzes koģenerācijas stacijās, vai bez uzstādītās elektriskās jaudas ierobežojuma atjaunojamo energoresursu koģenerācijas stacijās;
- 2) vismaz 70 procentus no koģenerācijas procesā iegūtās siltumenerģijas nodokļa maksātājs taksācijas gada laikā pārdod kā Sabiedrisko pakalpojumu regulēšanas komisijas (turpmāk — regulators) licencēts siltumapgādes pārvades vai sadales komersants vai nodod citam regulatora licencētam siltumapgādes pārvades vai sadales komersantam vai pašvaldībai, kas sniedz centralizētās siltumapgādes pakalpojumus.

(4) Nodokļa likmi 5 procentu apmērā piemēro apliekamajiem ienākumiem no obligātā iepirkuma ietvaros pārdotās elektroenerģijas, ja vienlaikus izpildās šādi kritēriji:

- 1) elektroenerģija saražota augstas efektivitātes koģenerācijas stacijās ar uzstādīto elektrisko jaudu, kas nepārsniedz 4 megavatus;
- 2) elektroenerģijas ražošanai ir izmantoti ne mazāk kā 30 procenti dzīvnieku izcelsmes blakusproduktu vai atvasinātu produktu;
- 3) ne mazāk kā 70 procentus no kopējām izejvielām ir nodrošinājis nodokļa maksātājs vai tas nepieciešamās izejvielas ir iegādājies no ražotāja, kam pieder ne mazāk kā 50 procenti nodokļa maksātāja pamatkapitāla daļu;
- 4) nodokļa maksātājs saražoto siltumenerģiju izmanto savas produkcijas ražošanā vai pārdod ražotājam, kurš attiecībā pret nodokļu maksātāju ir uzskatāms par saistīto personu likuma "Par nodokļiem un nodevām" 1. panta 18. punkta "a", "b", "c", "d" vai "e" apakšpunkta izpratnē un kurš to izmanto savas produkcijas ražošanā.

(5) Nodokļa likmi 5 procentu apmērā piemēro apliekamajiem ienākumiem no obligātā iepirkuma ietvaros pārdotās elektroenerģijas, ja vienlaikus izpildās šādi kritēriji:

- 1) elektroenerģija saražota augstas efektivitātes koģenerācijas stacijās ar uzstādīto elektrisko jaudu, kas nepārsniedz 4 megavatus;
- 2) elektroenerģija saražota no koksnes biomasas;
- 3) nodokļa maksātājs ne mazāk kā 70 procentus no koģenerācijas procesā iegūtās siltumenerģijas, kas paliek pāri pēc enerģiju ražojošo vai pārveidojošo galveno iekārtu enerģijas patēriņa, izmanto savas produkcijas ražošanā vai pārdod ražotājam, kurš attiecībā pret nodokļu maksātāju ir uzskatāms par saistīto personu likuma "Par nodokļiem un nodevām" 1. panta 18. punkta "a", "b", "c", "d" vai "e" apakšpunkta izpratnē un kurš to izmanto savas produkcijas ražošanā.

(6) Nodokļa likmi 5 procentu apmērā piemēro apliekamajiem ienākumiem no obligātā iepirkuma ietvaros pārdotās elektroenerģijas, ja vienlaikus izpildās šādi kritēriji:

- 1) elektroenerģija saražota augstas efektivitātes koģenerācijas stacijās ar uzstādīto elektrisko jaudu, kas nepārsniedz 4 megavatus dabasgāzes koģenerācijas stacijās, vai bez uzstādītās elektriskās jaudas ierobežojuma atjaunojamo energoresursu koģenerācijas stacijās;
- 2) elektroenerģija saražota no fosilajiem energoresursiem (dabasgāzes) vai biogāzes;
- 3) nodokļa maksātājs ne mazāk kā 70 procentus no koģenerācijas procesā iegūtās siltumenerģijas, kas paliek pāri pēc enerģiju ražojošo vai pārveidojošo galveno iekārtu enerģijas patēriņa, izmanto augu veģetācijas procesa nodrošināšanai segtajās platībās, kuru kopējā platība ir ne mazāka par 5000 kvadrātmetriem vai piegādā ražotājam, kurš attiecībā pret nodokļu maksātāju ir uzskatāms par saistīto personu likuma "Par nodokļiem un nodevām" 1. panta 18. punkta "a", "b", "c", "d" vai "e"

apakšpunkta izpratnē un kurš saražoto siltumenerģiju izmanto augu veģētācijas procesa nodrošināšanai segtajās platībās, kuru kopējā platība ir ne mazāka par 5000 kvadrātmetriem.

6. pants. Subsidētās elektroenerģijas ražotāju reģistrs

(1) Par enerģētikas nozari atbildīgā Ekonomikas ministrija (turpmāk — ministrija) izveido un uztur subsidētās elektroenerģijas ražotāju reģistru (turpmāk — reģistrs). Reģistrs ir publiski pieejams ministrijas tīmekļa vietnē.

(2) Ministrija reģistrā apkopo informāciju par:

- 1) nodokļa maksātāju, tam izsniegtajiem lēmumiem par to, ka tiek piešķirtas tiesības pārdot elektrostacijā saražoto elektroenerģiju obligātā iepirkuma ietvaros vai saņemt garantēto maksu par elektrostacijā uzstādīto elektrisko jaudu un elektroenerģijas ražošanā izmantotajiem energoresursiem;
- 2) nodokļa maksātājam izsniegtajiem apliecinājumiem par taksācijas periodā izmaksātajiem apliekamajiem ienākumiem un ieturētā nodokļa summu;
- 3) nodokļa maksātāja saņemto ienākumu atbilstību šā likuma 5. panta nosacījumiem un piemērojamo nodokļa likmi.

(3) Reģistra informāciju ministrija atjauno triju darbdienu laikā pēc tam, kad ir saņemtas ziņas par izmaiņām reģistrā ietvertajā informācijā, un triju darbdienu laikā pēc izmaiņu veikšanas reģistrā informē par tām publisko tirgotāju un Valsts ieņēmumu dienestu.

(4) Regulators ne vēlāk kā divu darbdienu laikā informē ministriju par to, ka nodokļa maksātājs neatbilst šā likuma 5. panta trešās daļas nosacījumiem, tai skaitā par to, ka nodokļa maksātājam izdotā siltumenerģijas tirgošanas licence vai elektroenerģijas ražošanas licence vairs nav spēkā.

(5) Ministrijas izveidotā koģenerācijas stacijas un elektrostācijas kontroles grupa (turpmāk — kontroles grupa) ne vēlāk kā divu darbdienu laikā informē ministriju, ja ir konstatējusi, ka nodokļu maksātāja faktiskā situācija un tam piemērotā nodokļa likme neatbilst reģistrā ietvertajai informācijai.

(6) Lauku atbalsta dienests ne vēlāk kā divu darbdienu laikā informē ministriju, ja ir konstatējis, ka šā likuma 5. panta ceturtajā, piektajā vai sestajā daļā minētā nodokļa maksātāja faktiskā situācija un tam piemērotā nodokļa likme neatbilst reģistrā ietvertajai informācijai.

(7) Nodokļa maksātājs nekavējoties, bet ne vēlāk kā triju darbdienu laikā no faktisko apstākļu izmaiņu konstatācijas brīža rakstveidā informē ministriju par jebkuru faktisko apstākļu neatbilstību reģistrā ietvertajai informācijai.

7. pants. Nodokļa aprēķināšanas kārtība

(1) Nodokļa taksācijas periods ir viens kalendāra mēnesis.

(2) Nodokļa maksātājs aprēķina nodokli, reizinot taksācijas periodā izmaksājamā apliekamā ienākuma summu ar attiecīgajam apliekamajam ienākumam piemērojamo nodokļa likmi.

(3) Nodokļa maksātājs publiskajam tirgotājam izrakstītajā rēķinā par apliekamajiem ienākumiem norāda:

- 1) elektrostacijai reģistrā piešķirto numuru;
- 2) apliekamā ienākuma summu;
- 3) attiecīgajam apliekamajam ienākumam piemērojamo nodokļa likmi;
- 4) nodokļa summu.

(4) Nodokļa maksātājs, kurš saņem ar atšķirīgu nodokļa likmi apliekamus ienākumus, nodrošina atsevišķu uzskaiti apliekamajiem ienākumiem ar dažādu piemērojamo nodokļa likmi.

Nodokļa maksātājs publiskajam tirgotājam izrakstītajā rēķinā norāda šā panta trešajā daļā minēto informāciju atsevišķi par katru ar atšķirīgu nodokļa likmi apliekamo ienākumu veidu.

(5) Nodokļa maksātājam, izrakstot rēķinu publiskajam tirgotājam, ir pienākums pārbaudīt reģistrā ietvērto informāciju un nodrošināt rēķinā norādītās nodokļa likmes atbilstību reģistrā norādītajai likmei.

(6) Publiskais tirgotājs, kurš nodokļa maksātājam taksācijas periodā izmaksā apliekamos ienākumus, pārbauda nodokļa maksātāja veikto maksājamā nodokļa aprēķinu, pamatojoties uz nodokļa maksātāja izrakstītajā rēķinā norādīto informāciju un reģistrā pieejamo informāciju.

(7) Ja nodokļa maksātāja izrakstītajā rēķinā norādītās nodokļa likmes atšķiras no reģistrā pieejamās informācijas, publiskais tirgotājs pārrēķina maksājamo nodokli saskaņā ar reģistrā norādīto nodokļa likmi un piecu dienu laikā no rēķina saņemšanas dienas par to paziņo ministrijai un nodokļa maksātājam.

(8) Ja nodokļa maksātāja apliekamajiem ienākumiem vairs nav piemērojama šā likuma 5. pantā minētā likme un informācija par to nav ietvērta reģistrā, tad nodokļa maksātājs nekavējoties, bet ne vēlāk kā triju darbdienu laikā pēc šādu apstākļu iestāšanās un pirms rēķina izrakstīšanas par to rakstveidā informē ministriju un publisko tirgotāju. Nodokļa maksātājs rēķinā norāda un publiskais tirgotājs piemēro nodokļa likmi, kas ir piemērojama apliekamajam ienākumam atbilstoši faktiskajai situācijai.

8. pants. Pienākumi nodokļa maksātājiem, kuru apliekamajiem ienākumiem tiek piemērota nodokļa likme 5 procentu apmērā

(1) Nodokļa maksātājam, kas atbilst šā likuma 5. panta ceturtās daļas prasībām, ir pienākums elektroniski uzkrāt informāciju par katrā kalendāra dienā biogāzes ražošanā izmantotajām izejvielām sadalījumā pa to veidiem.

(2) Nodokļa maksātājam, kas atbilst šā likuma 5. panta ceturtās, piektās vai sestās daļas prasībām, ir pienākums elektroniski uzkrāt informāciju par katrā kalendāra dienā saražotajiem, patērētajiem un pārdotajiem siltumenerģijas apjomiem.

9. pants. Nodokļa maksāšanas kārtība

(1) Nodokļa ieturēšanu un pārskaitīšanu valsts budžetā veic publiskais tirgotājs, kurš nodokļa maksātājam taksācijas periodā izmaksā apliekamos ienākumus.

(2) Publiskais tirgotājs ietur nodokli ienākumu izmaksas brīdī un iemaksā nodokli valsts budžetā piecu dienu laikā pēc taksācijas perioda beigām.

10. pants. Nodokļa administrēšana

(1) Publiskais tirgotājs veic izmaksāto apliekamo ienākumu un ieturēto nodokļu summu uzskaiti un 15 dienu laikā pēc taksācijas perioda beigām iesniedz pārskatu saskaņā ar šā likuma pielikumu Valsts ieņēmumu dienestam elektroniskās deklarēšanās sistēmā. Ja nodokļa maksātājs to pieprasa, publiskais tirgotājs tam izsniedz apliecinājumu par taksācijas periodā izmaksātajiem apliekamajiem ienākumiem un ieturētā nodokļa summu.

(2) Ja publiskais tirgotājs konstatē, ka nodokļa maksātāja saņemtajam ienākumam ir piemērota nepareiza nodokļa likme vai ir ieturēta nepareiza nodokļa summa, publiskais tirgotājs par to piecu dienu laikā no nodokļa ieturēšanas brīža paziņo ministrijai un Valsts ieņēmumu dienestam.

(3) Ja ministrija konstatē, tai skaitā pamatojoties uz informāciju, kas saņemta no kontroles grupas, nodokļa maksātāja, publiskā tirgotāja vai Lauku atbalsta dienesta, ka nodokļa maksātāja saņemtajam ienākumam ir piemērota nepareiza nodokļa likme vai ir ieturēta nepareiza nodokļa summa, ministrija mēneša laikā sagatavo un nosūta Valsts ieņēmumu dienestam atzinumu par piemērojamo nodokļa likmi un maksājamo nodokļa summu.

(4) Valsts ieņēmumu dienests, ņemot vērā šā panta trešajā daļā minēto ministrijas atzinumu, aprēķina papildus budžetā maksājamo nodokli vai attiecīgi atmaksā nodokļa maksātājam nepamatoti ieturētās nodokļa summas saskaņā ar likumu “Par nodokļiem un nodevām” un likumu “Par Valsts ieņēmumu dienestu”.

11. pants. Atbildība par šā likuma pārkāpumiem

(1) Ja Valsts ieņēmumu dienests aprēķina papildus budžetā maksājamo nodokli, tad papildus aprēķinātajām summām piemērojama nokavējuma nauda un soda nauda saskaņā ar likumu “Par nodokļiem un nodevām”.

(2) Par šā likuma pārkāpumiem nodokļa maksātājs ir atbildīgs saskaņā ar Latvijas Administratīvo pārkāpumu kodeksu un Krimināllikumu.

12. pants. Atbalsts *de minimis* ietvaros

Nodokļa maksātājs var pieteikties šā likuma 5. panta ceturtajā, piektajā vai sestajā daļā minētās nodokļa likmes piemērošanai saskaņā ar Komisijas 2006. gada 15. decembra regulu (EK) Nr. 1998/2006 par Līguma 87. un 88. panta piemērošanu *de minimis* atbalstam (Eiropas Savienības Oficiālais Vēstnesis, 2006. gada 28. decembris, Nr. L 379).

13. pants. Ministru kabineta kompetence subsidētās elektroenerģijas nodokļa jomā

Ministru kabinets izdod noteikumus par šā likuma 5. panta ceturtajā, piektajā un sestajā daļā minētās nodokļa likmes piemērošanu, nosakot kārtību, kādā tiek sniegta informācija Lauku atbalsta dienestam, un kārtību, kādā Lauku atbalsta dienests administrē un kontrolē šā nodokļa piemērošanu, kā arī *de minimis* atbalsta uzskaiti.

Pārejas noteikumi

1. Nodokli piemēro apliekamajiem ienākumiem, kas gūti no 2014. gada 1. janvāra līdz 2017. gada 31. decembrim.

2. Publiskais tirgotājs šā likuma 9. panta pirmajā daļā minēto pārskatu papīra formā Valsts ieņēmumu dienestam iesniedz par taksācijas periodiem līdz 2014. gada 30. jūnijam.

3. Ministru kabinetam, sagatavojot priekšlikumus 2015. gada valsts budžetam, iesniegt Saeimai izvērtējumu par iespējām samazināt šā likuma 5. pantā minētās nodokļa likmes.

4. Šā likuma 12. pantu nepiemēro ar nākamo taksācijas periodu, kurā ir saņemts Eiropas Komisijas saskaņojums vai lēmums par atbalsta saderību ar Eiropas Kopienas iekšējo tirgu.

5. Nodokļa maksātāji, kuri no 2014. gada 1. janvāra nevar pierādīt savu atbilstību šā likuma 5. panta trešajā daļā minētajiem kritērijiem, ir tiesīgi iesniegt Ekonomikas ministrijai pieprasījumu par nodokļa pārrēķinu līdz 2015. gada 1. martam, pamatojoties uz 2014. gada saimnieciskās darbības rezultātiem. Ekonomikas ministrija mēneša laikā informē saņēmēju par pieņemto lēmumu un, ja tas ir labvēlīgs nodokļa maksātājam, triju darbdienu laikā no lēmuma pieņemšanas informē Valsts ieņēmumu dienestu par pārmaksātā nodokļa apjomu.

Likums stājas spēkā 2014. gada 1. janvārī.

Likums Saeimā pieņemts 2014. gada 6. novembrī.

Valsts prezidents A. Bērziņš

Rīgā 2013. gada 27. novembrī

Publikācija "Latvijas Vēstnesī" 27.11.2013., Nr. 232.

**Pārskats par subsidētās elektroenerģijas nodokļa maksātājiem izmaksātajām summām
(kopsavilkums)**

Taksācijas gads:
Taksācijas periods:
IENĀKUMA IZMAKSĀTĀJS

(Publiskais tirgotājs)	(Reģistrācijas Nr.)
(Juridiskā adrese)	

IENĀKUMA SAŅĒMĒJI

Nr. p.k.	Nodokļa maksātāja nosaukums	Reģ. numurs	Ar nodokli apliekamā vērtība (euro)			Ieturētā nodokļa summas (euro)			Ienākuma izmaksas datums	Apliekamais ienākums kopā (euro)	Ieturētais nodoklis kopā (euro)
			likme 5%	likme 10%	likme 15%	likme 5%	likme 10%	likme 15%			
1											
2											
3											
[...]											

Vadītājs:
Izpildītāja tālruna numurs:

Izpildītājs:
Datums:

498. 616L/11 Grozījumi Mikrouzņēmumu nodokļa likumā

Izdarīt Mikrouzņēmumu nodokļa likumā (Latvijas Vēstnesis, 2010, 131. nr.; 2011, 204. nr.; 2013, 194. nr.) šādus grozījumus:

1. Papildināt 1. panta 1. punktu ar “e” apakšpunktu šādā redakcijā:

“e) šajā punktā minētā fiziskā vai juridiskā persona nav personālsabiedrības biedrs;”

2. Papildināt 2. pantu ar septīto un astoto daļu šādā redakcijā:

“(7) Mikrouzņēmums, kas ir izvēlēties maksāt mikrouzņēmumu nodokli, vienlaikus par ienākumiem no saimnieciskās darbības nevar maksāt iedzīvotāju ienākuma nodokli vai patentmaksu.

(8) Šā panta septītās daļas nosacījums neattiecas uz mikrouzņēmumu nodokļa maksātāju, kas saimnieciskās darbības ienākumu nosaka saskaņā ar likuma “Par iedzīvotāju ienākuma nodokli” 11. panta divpadsmito daļu.”

3. Papildināt 2.¹ pantu ar ceturto, piekto, sesto, septīto un astoto daļu šādā redakcijā:

“(4) Ja mikrouzņēmums darbiniekam ir izsniedzis aizdevumu, kas saskaņā ar likumu “Par iedzīvotāju ienākuma nodokli” ir ienākumam pielīdzināms aizdevums, tas neietilpst mikrouzņēmuma darbinieka ienākumā no mikrouzņēmuma un ir apliekams ar iedzīvotāju ienākuma nodokli saskaņā ar likumu “Par iedzīvotāju ienākuma nodokli”.

(5) Ja kopējais mikrouzņēmuma izsniegtais aizdevumu apmērs vienai fiziskajai personai pārsniedz 15 000 *euro*, mikrouzņēmums likumā “Par iedzīvotāju ienākuma nodokli” noteiktajā kārtībā sniedz Valsts ieņēmumu dienestam informāciju par noslēgtajiem aizdevuma līgumiem ar šo fizisko personu un kopējo aizdevumu summu.

(6) Uz šā panta pirmajā daļā minēto mikrouzņēmuma darbinieka vai mikrouzņēmuma īpašnieka ienākumu no mikrouzņēmuma attiecinā arī mikrouzņēmuma darbiniekam vai mikrouzņēmuma īpašniekam no mikrouzņēmuma izsniegto skaidrās vai bezskaidrās naudas avansu, ja par to vai tā daļu nav veikts norēķins 90 dienu laikā pēc komandējuma vai darba brauciena beigām, bet pārējos gadījumos — 90 dienu laikā no skaidrās vai bezskaidrās naudas avansa izsniegšanas dienas.

(7) Šā panta sestajā daļā minēto 90 dienu periodu skaita ar nākamo dienu pēc komandējuma vai darba brauciena beigām vai pēc skaidrās vai bezskaidrās naudas avansa izsniegšanas dienas.

(8) Šā panta sestajā daļā minētos noteikumus nepiemēro, ja kopējā izsniegto skaidrās vai bezskaidrās naudas avansu atlikusī summa, kura ir avansa saņēmēja rīcībā, nepārsniedz valstī noteiktās minimālās mēneša darba algas apmēru.”

4. 3. pantā:

izslēgt pirmajā un otrajā daļā vārdus “kā arī pienākums iesniegt mikrouzņēmumam algas nodokļa grāmatiņu”;

izteikt trešo daļu šādā redakcijā:

“(3) Mikrouzņēmumu nodokļa maksātājs ne vēlāk kā mēnesi pirms taksācijas perioda beigām rakstveidā brīdina mikrouzņēmuma darbinieku, ka ar nākamo taksācijas periodu darba devējs pirms algotā darba ienākuma izmaksāšanas ieturēs no tā algas nodokli likumā “Par iedzīvotāju ienākuma nodokli” noteiktajā kārtībā un veiks valsts sociālās apdrošināšanas obligātās iemaksas likumā “Par valsts sociālo apdrošināšanu” darba ņēmējam un darba devējam noteiktajā kārtībā, ja mikrouzņēmumu nodokļa maksātājs:

- 1) paredz, ka taksācijas periodā neizpildīs kādu no šā likuma 1. panta 1. punkta vai 2. panta ceturtais daļas nosacījumiem;
- 2) ar nākamo taksācijas periodu zaudēs mikrouzņēmumu nodokļa maksātāja statusu cita iemesla dēļ.”

5. Papildināt 4. pantu ar 8.³ un 8.⁴ daļu šādā redakcijā:

“(8³) Ja mikrouzņēmumu nodokļa maksātājs ir piemērojis šā likuma 6. panta 2.¹ vai 3.¹ daļu, mikrouzņēmums var atkārtoti izvēlēties maksāt mikrouzņēmumu nodokli ne agrāk kā pēc pieciem gadiem.

(8⁴) Ja mikrouzņēmumu nodokļa maksātājs taksācijas periodā precizē kādu no iepriekšējo taksācijas periodu mikrouzņēmumu nodokļa ceturkšņa deklarācijām vai iesniedz mikrouzņēmumu nodokļa deklarāciju ar nokavējumu un tiek konstatēts, ka kādā no ceturkšņiem iepriekšējā taksācijas periodā, par kuru tiek veikti precizējumi vai iesniegta mikrouzņēmumu nodokļa deklarācija ar nokavējumu, nav izpildīts šā likuma 1. panta 1. punkta “b” vai “c” apakšpunkta vai 2. panta ceturtais daļas nosacījums, mikrouzņēmumu nodokļa maksātājs ar pēctaksācijas periodu zaudē mikrouzņēmumu nodokļa maksātāja statusu.”

6. 6. pantā:

izteikt pirmo daļu šādā redakcijā:

“(1) Mikrouzņēmumu nodokļa likme mikrouzņēmuma apgrozījumam līdz 7000 *euro* ir deviņi procenti.”;

papildināt pantu ar 1.¹ daļu šādā redakcijā:

“(1¹) Mikrouzņēmumu nodokļa likme mikrouzņēmuma apgrozījumam no 7000,01 līdz 100 000 *euro* ir:

- 1) 2015. gadā — 11 procenti;
- 2) 2016. gadā — 13 procenti;
- 3) sākot ar 2017. gadu, — 15 procenti.”;

papildināt pantu ar 2.¹ daļu šādā redakcijā:

“(2¹) Mikrouzņēmumu nodokļa maksātājs ir tiesīgs nepiemērot šā panta otro daļu, ja mikrouzņēmuma darbinieku skaits taksācijas gadā ir lielāks par pieciem un mikrouzņēmuma darbinieku skaits taksācijas gadā salīdzinājumā ar pirmstaksācijas gadu un pirmstaksācijas gadā salīdzinājumā ar gadu, kas ir pirms pirmstaksācijas gada, pieaudzis par vienu vai diviem darbiniekiem. Ja mikrouzņēmuma darbinieku skaits gadā ir mainīgs, mikrouzņēmumu nodokļa maksātāja darbinieku skaitu attiecīgajā gadā nosaka, ņemot vērā tos darbiniekus, kuri nostrādājuši ne mazāk par pusi no kalendāra gada.”;

papildināt pantu ar 3.¹ un 3.² daļu šādā redakcijā:

“(3¹) Mikrouzņēmumu nodokļa maksātājs ir tiesīgs nepiemērot šā panta trešo daļu, ja tā taksācijas gada apgrozījums ir pieaudzis salīdzinājumā ar pirmstaksācijas gada apgrozījumu vai tā gada apgrozījumu, kas ir pirms pirmstaksācijas gada, taču taksācijas gada apgrozījuma pieaugums salīdzinājumā ar pirmstaksācijas gada apgrozījumu vai tā gada apgrozījumu, kas ir pirms pirmstaksācijas gada, nepārsniedz 30 procentus.

(3²) Ja mikrouzņēmumu nodokļa maksātājs par taksācijas gada pārskata ceturksni ir piemērojis šā panta 2.¹ vai 3.¹ daļu, jo prognozē, ka taksācijas periodā netiks pārsniegts tajā noteiktais ierobežojums, tas nepiemēro šā panta otrajā un trešajā daļā noteikto likmi. Ja pēc tam kādā no nākamajiem taksācijas gada pārskata ceturkšņiem šā panta 2.¹ vai 3.¹ daļā noteiktie ierobežojumi tiek pārsniegti, mikrouzņēmumu nodokļa maksātājs attiecīgi par nākamā taksācijas perioda ceturksni piemēro šā panta otrajā vai trešajā daļā noteikto likmi, kā arī precizē iepriekšējo taksācijas gada pārskata ceturkšņu deklarācijas, piemērojot šā panta otrajā un trešajā daļā noteikto likmi.”;

papildināt ceturtais daļas otro teikumu pēc vārdiem “pēc to izbeigšanas” ar vārdiem “kā arī tādēļ, ka darbiniekam izmaksājamā summa par ikgadējo apmaksāto atvaļinājuma laiku ir aprēķināta atbilstoši Darba likuma normām”;

papildināt pantu ar piekto, sesto, septīto un astoto daļu šādā redakcijā:

“(5) Mikrouzņēmumu nodokļa maksātājs ne vēlāk kā 15 dienu laikā no šajā likumā noteiktās deklarācijas par taksācijas gada pēdējo ceturksni iesniegšanas dienas iemaksā budžetā mikrouzņēmumu nodokli 50 *euro* apmērā, ja taksācijas periodā (kalendāra gadā) mikrouzņēmumam nav bijis apgrozījums vai aprēķinātā mikrouzņēmumu nodokļa summa nepārsniedz 50 *euro*.

(6) Mikrouzņēmumu nodokļa maksātājs šā panta piekto daļu nepiemēro par taksācijas gadu, kurā veikta saimnieciskās darbības (komercdarbības) reģistrācija, un par gadu, kurā izbeigta saimnieciskā darbība vai pabeigts likvidācijas process.

(7) Ja, precizējot iepriekšējā taksācijas perioda mikrouzņēmumu nodokļa ceturkšņa deklarāciju, ir pārsniegts šā likuma 1. panta 1. punkta “b” vai “c” apakšpunktā vai 2. panta ceturtajā daļā minētais ierobežojums:

- 1) tajā taksācijas periodā, kurā pēc mikrouzņēmumu nodokļa deklarācijas precizēšanas ir pārsniegts kāds no minētajiem ierobežojumiem, piemērojama šā likuma 6. panta otrajā, trešajā vai ceturtajā daļā attiecīgajam pārsniegumam noteiktā mikrouzņēmumu nodokļa likme;
- 2) turpmākajos taksācijas periodos, kuros mikrouzņēmumu nodokļa maksātājs nepamatoti izmantojis mikrouzņēmumu nodokļa maksātāja statusu, mikrouzņēmumu nodokļa likme attiecīgā taksācijas perioda apgrozījumam ir 20 procenti.

(8) Ja mikrouzņēmumu nodokļa maksātājs iesniedz mikrouzņēmumu nodokļa ceturkšņa deklarāciju par kādu no iepriekšējiem taksācijas periodiem ar nokavējumu un tiek konstatēts, ka kādā no iepriekšējo taksācijas periodu ceturkšņiem ir pārsniegts šā likuma 1. panta 1. punkta “b” vai “c” apakšpunktā vai 2. panta ceturtajā daļā minētais ierobežojums un mikrouzņēmumu nodokļa maksātājs ir nepamatoti saglabājis mikrouzņēmumu nodokļa maksātāja statusu, tajā taksācijas periodā, kurā ir pārsniegts kāds no minētajiem ierobežojumiem, mikrouzņēmumu nodokļa maksātājs piemēro šā panta septītās daļas 1. punktā noteikto mikrouzņēmumu nodokļa likmi, savukārt turpmākajos taksācijas periodos — šā panta septītās daļas 2. punktā noteikto mikrouzņēmumu nodokļa likmi.”

7. Papildināt 10. pantu ar trešo daļu šādā redakcijā:

“(3) Ja darba devējs šā likuma 3. panta trešajā daļā noteiktajā kārtībā nav brīdinājis darbinieku par nodokļu maksāšanas kārtības izmaiņām, darba devējs no darbiniekam aprēķinātā algota darba ienākuma aprēķina algas nodokli likumā “Par iedzīvotāju ienākuma nodokli” noteiktajā kārtībā un valsts sociālās apdrošināšanas obligātās iemaksas likumā “Par valsts sociālo apdrošināšanu” darba ņēmējam un darba devējam noteiktajā kārtībā un iemaksā budžetā algas nodokli, un veic valsts sociālās apdrošināšanas obligātās iemaksas (gan darba devēja, gan darba ņēmēja daļu) no saviem līdzekļiem par laikposmu no dienas, kad darba devējs ir zaudējis mikrouzņēmumu nodokļa maksātāja statusu, līdz dienai, kad pagājis mēnesis, kopš darbinieks ir saņēmis darba devēja brīdinājumu.”

8. Pārejas noteikumā:
aizstāt vārdus “Pārejas noteikums” ar vārdiem “Pārejas noteikumi”;
uzskatīt līdzšinējo pārejas noteikuma tekstu par pārejas noteikumu 1. punktu;
aizstāt pārejas noteikumu 1. punktā skaitli un vārdu “2015. gadam” ar skaitli un vārdu “2020. gadam”;
papildināt pārejas noteikumus ar 2., 3., 4., 5., 6. un 7. punktu šādā redakcijā:
“2. Šā likuma 1. panta 1. punkta “e” apakšpunkts stājas spēkā 2014. gada 1. jūlijā. Uz mikrouzņēmumu attiecināmo personālsabiedrības peļņas daļu apliek ar mikrouzņēmumu nodokli, piemērojot šā likuma 6. panta trešajā daļā noteikto mikrouzņēmumu nodokļa likmi.
3. Šā likuma 2. panta septītā un astotā daļa stājas spēkā 2015. gada 1. janvārī.
4. Ja mikrouzņēmumu nodokļa maksātājs ir izsniedzis mikrouzņēmuma darbiniekam aizdevumu līdz 2013. gada 31. decembrim, mikrouzņēmuma darbinieks attiecībā uz šo aizdevumu piemēro likuma “Par iedzīvotāju ienākuma nodokli” pārejas noteikumu 103., 104., 105. un 106. punktu.
5. Šā likuma 2.¹ panta sestā, septītā un astotā daļa stājas spēkā 2014. gada 1. jūlijā.
6. Grozījums šā likuma 6. panta pirmajā daļā un 6. panta 1.¹ daļa stājas spēkā 2015. gada 1. janvārī.
7. Šā likuma 6. panta piekto un sesto daļu piemēro, sākot ar taksācijas periodu no 2014. gada 1. janvāra.”

Likums stājas spēkā 2014. gada 1. janvārī.

Likums Saeimā pieņemts 2013. gada 6. novembrī.

Valsts prezidents A. Bērziņš

Rīgā 2013. gada 27. novembrī

Publikācija “Latvijas Vēstnesī” 27.11.2013., Nr. 232.

499. 617L/11 Grozījumi likumā “Par nodokļiem un nodevām”

Izdarīt likumā “Par nodokļiem un nodevām” (Latvijas Republikas Saeimas un Ministru Kabineta Ziņotājs, 1995, 7. nr.; 1996, 15. nr.; 1997, 24. nr.; 1998, 2., 18., 22., 24. nr.; 1999, 24. nr.; 2000, 11. nr.; 2001, 3., 8., 12. nr.; 2002, 2., 22. nr.; 2003, 2., 6., 8., 15., 22. nr.; 2004, 9. nr.; 2005, 2., 11. nr.; 2006, 1., 9., 13., 20., 24. nr.; 2007, 3., 7., 12. nr.; 2008, 1., 6., 13. nr.; 2009, 2., 11., 13., 15. nr.; Latvijas Vēstnesis, 2009, 200., 205. nr.; 2010, 91., 101., 131., 151., 157., 178., 183., 206. nr.; 2011, 68., 80., 85., 169. nr.; 2012, 24., 50., 56., 109., 157., 186., 199., 203. nr.; 2013, 61., 92., 187., 194. nr.) šādus grozījumus:

1. Papildināt 1. pantu ar 31. punktu šādā redakcijā:

“31) **riska persona** — fiziskā persona, kas atbilst vismaz vienam no šādiem kritērijiem:

- a) persona ir piekritusi ieņemt komercsabiedrības valdes locekļa amatu bez nolūka veikt komercdarbību,
- b) personas deklarētās dzīvesvietas adrese atbilst šā panta 30. punktā minētajam terminam “riska adrese”,
- c) persona ir vai ir bijusi amatpersona komercsabiedrībā un tās amata pienākumu pildīšanas laikā ir iestājušies apstākļi, kas bija par pamatu komercsabiedrības saimnieciskās darbības apturēšanai, un no dienas, kad Valsts ieņēmumu dienests ir pieņēmis lēmumu par komercsabiedrības saimnieciskās darbības apturēšanu, nav pagājuši divi gadi,
- d) persona, kurai saimnieciskās darbības veikšanas rezultātā ir izveidojušies nokavētie nodokļu maksājumi, kas pārsniedz 7000 *euro*, ja to samaksas termiņš normatīvajos aktos noteiktajā kārtībā nav pagarināts vai nav iesniegts maksātspējas procesa pieteikums tiesā, Valsts ieņēmumu dienesta rīcībā ir tiesiski apstiprināts akts par piedziņas neiespējamību un nav pagājuši trīs gadi no nodokļu samaksas termiņa dienas,
- e) persona ir vai ir bijusi amatpersona komercsabiedrībā, un tās amata pienākumu pildīšanas laikā komercsabiedrībai ir izveidojušies nokavētie nodokļu maksājumi, kas pārsniedz 15 000 *euro*, ja to samaksas termiņš normatīvajos aktos noteiktajā kārtībā nav pagarināts vai komercsabiedrība nav iesniegusi maksātspējas procesa pieteikumu tiesā, Valsts ieņēmumu dienesta rīcībā ir tiesiski apstiprināts akts par piedziņas neiespējamību un nav pagājuši trīs gadi no nodokļu samaksas termiņa dienas.”

2. Papildināt 8. pantu ar 15. punktu šādā redakcijā:

“15) subsidētās elektroenerģijas nodoklis — Subsidētās elektroenerģijas nodokļa likums.”

3. 11. pantā:

izteikt otrās daļas 5. punktu šādā redakcijā:

“5) par reģistrācijas darbībām Latvijas Republikas Uzņēmumu reģistrā;”;

izslēgt otrās daļas 6. punktu;

izslēgt otrās daļas 119. punktā vārdus “par tiesībām iepazīties ar komerčķīlu reģistra ierakstiem, par rakstveida informācijas saņemšanu no komerčķīlu reģistra”.

4. Izteikt 18. panta pirmās daļas 21. punktu šādā redakcijā:

“21) uzturēt riska adrešu sarakstu un riska personu sarakstu atbilstoši šā likuma 1. panta 31. punktā noteiktajiem kritērijiem un regulāri sniegt šo informāciju Latvijas Republikas Uzņēmumu reģistram. Kārtību, kādā tiek nodrošināta Valsts ieņēmumu dienesta un Latvijas Republikas Uzņēmumu reģistra savstarpējā informācijas apmaiņa par Valsts ieņēmumu dienesta uzturētajā riska adrešu sarakstā un riska personu sarakstā iekļautajām ziņām, un sniedzamās informācijas regularitāti nosaka starpresoru vienošanās;”

5. Papildināt 20. pantu ar 15. punktu šādā redakcijā:

“15) subsidētās elektroenerģijas nodokli — Valsts ieņēmumu dienests un Ekonomikas ministrija.”

6. Papildināt 26. pantu ar 1.¹ un 1.² daļu šādā redakcijā:

“(1¹) Ja šā likuma 26.² pantā un citos nodokļu normatīvajos aktos noteiktā nodrošinājuma iesniedzējs normatīvajos aktos noteiktajā termiņā un kārtībā nav samaksājis nodokļa parādu, nodrošinātājs, lai segtu tās personas nodokļa parādu, kurai ir izsniegta nodokļu nodrošinājuma apliecība, viena mēneša laikā pēc Valsts ieņēmumu dienesta rakstveida pieprasījuma saņemšanas samaksā nodokli pamatparāda apjomā, kas neietver nokavējuma naudu un soda naudu un nepārsniedz nodrošinājuma apmēru. Ja šajā panta daļā noteiktais termiņš netiek ievērots, nodrošinātājs par katru nokavēto dienu maksā nokavējuma naudu 0,1 procenta apmērā no termiņā nesamaksātās nodokļa parāda summas, kas norādīta Valsts ieņēmumu dienesta rakstveida pieprasījumā samaksāt nodrošinājuma iesniedzēja nodokļa parādu, bet ne vairāk kā 100 procentu apmērā no tās.

(1²) Šā panta 1.¹ daļā minētais pieprasījums ir uzskatāms par administratīvo aktu, un tā piespiedu izpilde veicama pēc labprātīgai samaksai noteiktā viena mēneša termiņa notecējuma šajā likumā nokavēto nodokļu maksājumu piedziņai noteiktajā bezstrīdus kārtībā, pamatojoties uz lēmumu par nokavēto nodokļu maksājumu piedziņu.”

7. Papildināt likumu ar 26.² pantu šādā redakcijā:

“26.² pants. Nodrošinājums par iespējamo pievienotās vērtības nodokļa parāda samaksu darījumos ar naftas produktiem

(1) Nodokļu maksātājam, kas saņēmis speciālo atļauju (licenci) apstiprināta noliktavas turētāja darbībai ar naftas produktiem, reģistrēta saņēmēja darbībai ar naftas produktiem vai reģistrēta nosūtītāja darbībai ar naftas produktiem un ir reģistrēts pievienotās vērtības nodokļa maksātājs saskaņā ar pievienotās vērtības nodokļa jomu reglamentējošo normatīvo aktu prasībām, jāiesniedz Valsts ieņēmumu dienestam nodrošinājums, uzņemoties atbildību par iespējamā pievienotās vērtības nodokļa parāda samaksu attiecībā uz naftas produktiem.

(2) Šā panta pirmajā daļā minētajā gadījumā ir izmantojami šādi nodrošinājuma veidi:

- 1) drošības nauda;
- 2) saistību izpildes apdrošināšanas polise;
- 3) kredītiestādes galvojums.

(3) Šā panta pirmajā daļā minētais nodrošinājums 12 mēnešu laika posmam ir 1 000 000 *euro*.

(4) Ministru kabinets nosaka:

- 1) gadījumus, kādos šā panta pirmajā daļā minētais nodrošinājums nav jāiesniedz vai ir samazināms tā apmērs;
- 2) nodrošinājuma iesniegšanas, apstiprināšanas, pieprasīšanas, dzēšanas un atdošanas kārtību.”

8. Papildināt 34.¹ panta pirmo daļu ar 6. punktu šādā redakcijā:

“6) nodokļu maksātājs normatīvajos aktos noteiktajā termiņā nav iesniedzis šā likuma 26.² panta pirmajā daļā minēto nodrošinājumu.”

9. Papildināt likumu ar 34.³ pantu šādā redakcijā:

“34.³ pants. Lēmuma pieņemšana par personas iekļaušanu riska personu sarakstā

(1) Valsts ieņēmumu dienestam piecu darbdienu laikā pēc šā likuma 1. panta 31. punktā minēto kritēriju konstatācijas ir tiesības pieņemt lēmumu par personas iekļaušanu riska personu sarakstā.

(2) Lēmums par personas iekļaušanu riska personu sarakstā stājas spēkā tā pieņemšanas brīdī un ir spēkā trīs gadus, izņemot gadījumus, kad lēmums ir pieņemts, pamatojoties uz šā likuma 1. panta 31. punkta “b” apakšpunktu vai ir zudis pamats tā darbībai saskaņā ar šā panta piekto daļu.

(3) Ja persona apstrīd lēmumu par tās iekļaušanu riska personu sarakstā, Valsts ieņēmumu dienests izskata iesniegumu un piecu darbdienu laikā pēc iesnieguma saņemšanas pieņem attiecīgu lēmumu. Iesnieguma iesniegšana neaptur apstrīdētā lēmuma izpildi.

(4) Lēmuma par personas iekļaušanu riska personu sarakstā pārsūdzēšana neaptur tā izpildi.

(5) Ja persona ir veikusi darbības, kuru rezultātā ir zudis pamats tās iekļaušanai riska personu sarakstā atbilstoši šā likuma 1. panta 31. punkta “b”, “c”, “d” vai “e” apakšpunktā noteiktajam, un paziņojusi Valsts ieņēmumu dienestam, Valsts ieņēmumu dienests pēc izvērtēšanas vienas darbdienu laikā lemj par personas izslēgšanu no riska personu saraksta. Lēmums par personas izslēgšanu no riska personu saraksta stājas spēkā tā pieņemšanas brīdī.”

10. Papildināt pārejas noteikumus ar 153., 154., 155. un 156. punktu šādā redakcijā:

“153. Šā likuma 26.² panta pirmajā daļā minētais nodrošinājums nodokļu maksātājiem, kuriem šā panta spēkā stāšanās brīdī jau ir izsniegta speciālā atļauja (licence) apstiprināta noliktavas turētāja darbībai ar naftas produktiem, reģistrēta saņēmēja darbībai ar naftas produktiem vai reģistrēta nosūtītāja darbībai ar naftas produktiem, iesniedzams 90 kalendāro dienu laikā pēc šā panta spēkā stāšanās.

154. Ja šā likuma 26.² panta pirmajā daļā minētais nodrošinājums nav iesniegts šā likuma pārejas noteikumu 153. punktā minētajā termiņā, tiek apturēta nodokļu maksātāja saimnieciskā darbība saskaņā ar šā likuma 34.¹ pantu.

155. Ministru kabinets līdz 2013. gada 31. decembrim izdod šā likuma 26.² panta ceturtajā daļā paredzētos normatīvos aktus.

156. Šā likuma 1. panta 31. punkta “d” un “e” apakšpunkts stājas spēkā 2014. gada 1. jūlijā.”

Likums stājas spēkā 2014. gada 1. janvārī.

Likums Saeimā pieņemts 2013. gada 6. novembrī.

Valsts prezidents A. Bērziņš

Rīgā 2013. gada 27. novembrī

500. 618L/11 Grozījumi Valsts un pašvaldību institūciju amatpersonu un darbinieku atlīdzības likumā

Izdarīt Valsts un pašvaldību institūciju amatpersonu un darbinieku atlīdzības likumā (Latvijas Vēstnesis, 2009, 199., 200. nr.; 2010, 12., 66., 99., 174., 206. nr.; 2011, 103., 204. nr.; 2012, 190., 203. nr.; 2013, 51. nr.) šādus grozījumus:

1. Izteikt 3.¹ panta septīto daļu šādā redakcijā:

“(7) Nostrādāto dienu skaitā neietilpst pārejošas darbnespējas dienas, atvaļinājuma dienas, dienas, kad amatpersona (darbinieks) nav pildījusi amata (dienesta, darba) pienākumus šā likuma 3. panta ceturtais daļas 2., 3. un 4. punktā, 26. panta pirmajā daļā, Darba likuma 74. panta pirmajā, otrajā un sestajā daļā vai citos ārējos normatīvajos aktos noteiktos attaisnotas prombūtnes gadījumos, kā arī gadījumos, kas minēti šā likuma 3. panta piektās daļas 6. un 7. punktā. Darba samaksā, no kuras aprēķina vidējo izpeļņu, neieskaita darba devēja izmaksāto slimības naudu, atvaļinājuma apmaksu, atlīdzību šā likuma 3. panta ceturtais daļas 2., 3., 4., 7. un 8. punktā, piektās daļas 6. un 7. punktā, 26. panta pirmajā daļā, Darba likuma 74. panta pirmajā, otrajā un sestajā daļā minētajos gadījumos vai citos ārējos normatīvajos aktos noteiktos attaisnotas prombūtnes gadījumos.”

2. 14. pantā:

izslēgt sestās daļas otro teikumu;

izteikt astoto daļu šādā redakcijā:

“(8) Amatpersonai (darbiniekam), kam noteikts normālais nedēļas darba laiks, virsstundu darbu apmaksā vai ar apmaksātu atpūtas laiku kompensē par katru kalendāra mēnesi saskaņā ar darba laika uzskaites datiem.”;

izteikt devītās daļas otro teikumu šādā redakcijā:

“Apmaksā vai ar apmaksātu atpūtas laiku kompensē virsstundas, kas četru kalendāra mēnešu laikā vai normatīvajos aktos vai darba koplīgumā noteiktajā atskaites periodā nostrādātas virs normālā darba laika stundu kopsummās.”;

papildināt pantu ar 9.¹ daļu šādā redakcijā:

“(9¹) Lai virsstundu darbu kompensētu ar atpūtas laiku citā nedēļas dienā ne vēlāk kā gada laikā no šā panta astotajā daļā vai devītās daļas pirmajā teikumā minētā brīža, valsts vai pašvaldības institūcija un amatpersona (darbinieks), vienojoties par virsstundu darba veikšanu vai tam piekrirot, vienojas arī par atpūtas laika piešķiršanas nosacījumiem.”;

papildināt pantu ar 10.¹ daļu šādā redakcijā:

“(10¹) Iekšlietu ministrijas sistēmas iestādes vai Ieslodzījuma vietu pārvaldes amatpersonai ar speciālo dienesta pakāpi nosaka šā panta desmitajā daļā minēto samaksu, ja amatpersonu saskaņā ar iestādes vadītāja vai viņa pilnvarotas amatpersonas lēmumu iesaista dienesta pienākumu pildīšanā papildus noteiktajam dienesta pienākumu izpildes laikam, lai nodrošinātu nepārtrauktu vai steidzamu, iepriekš neparedzētu uzdevumu veikšanu.”

3. Izslēgt 19. panta piekto daļu.

4. Izteikt 21. panta pirmās daļas 1., 2. un 3. punktu šādā redakcijā:

“1) personai ar I grupas invaliditāti — 71 145 euro;

- 2) personai ar II grupas invaliditāti — 28 458 *euro*;
- 3) personai ar III grupas invaliditāti — 14 229 *euro*.”

5. Izteikt 22. panta otrās daļas 1., 2. un 3. punktu šādā redakcijā:

- “1) personai ar I grupas invaliditāti — 71 145 *euro*;
- 2) personai ar II grupas invaliditāti — 28 458 *euro*;
- 3) personai ar III grupas invaliditāti — 14 229 *euro*.”

6. 25. pantā:

izteikt panta nosaukumu šādā redakcijā:

“**25. pants. Izdienas pabalsts**”;

papildināt pantu ar ceturto daļu šādā redakcijā:

“(4) Iekšlietu ministrijas sistēmas iestāžu un Ieslodzījuma vietu pārvaldes amatpersona ar speciālo dienesta pakāpi pēc katriem pieciem nepārtrauktas izdienas gadiem Iekšlietu ministrijas sistēmā vai Ieslodzījuma vietu pārvaldē saņem vienreizēju pabalstu triju mēnešalgu apmērā atbilstoši pēdējam amatam.”

7. Papildināt 36. pantu ar 1.¹ daļu šādā redakcijā:

“(1¹) Diplomātam, diplomātiskā un konsulārā dienesta amatpersonai (darbiniekam), specializētajam atašejam, prokuroram, sakaru virsniekam, karavīram, valsts tiešās pārvaldes amatpersonai (darbiniekam) vai valsts drošības iestādes amatpersonai (darbiniekam) laikā, kad tā pilda dienestu ārvalstī, var noteikt pabalstu par laulātā uzturēšanos ārvalstī, ja laulātais ir nodarbināts algotā darbā. Pabalstu neizmaksā, ja laulātais ir nodarbināts, saglabājot diplomātisko rangu, vai arī nodarbināts Latvijas Republikas diplomātiskajā vai konsulārajā pārstāvniecībā.”

8. 37. pantā:

izteikt otrās daļas otro teikumu šādā redakcijā:

“Šā panta trešajā, 3.¹, 3.², 3.³, ceturtajā, piektajā, sestajā vai septītajā daļā neminētas amatpersonas (darbinieka) veselības apdrošināšanas polises cena nedrīkst pārsniegt pusi no normatīvajos aktos par iedzīvotāju ienākuma nodokli noteiktā apmēra.”;

papildināt pantu ar 3.³ daļu šādā redakcijā:

“(3³) Valsts institūcija apdrošina to Valsts ieņēmumu dienesta Muitas kriminālpārvaldes, Muitas pārvaldes un Finanšu policijas pārvaldes amatpersonu (darbinieku) veselību, kuras ir pakļautas reālam dzīvības vai veselības apdraudējumam (riskam), veicot izmeklēšanu, operatīvo darbību un kontroli.”

9. Pārejas noteikumos:

papildināt 6. punkta pirmo teikumu pēc vārda “pabalstu” ar vārdu “karavīram”;

papildināt pārejas noteikumus ar 6.¹ punktu šādā redakcijā:

“6.¹ Izdienu Iekšlietu ministrijas sistēmā vai Ieslodzījuma vietu pārvaldē šā likuma 25. panta ceturtajā daļā minētā pabalsta saņemšanai sāk skaitīt no 2014. gada 1. janvāra un šo pabalstu izmaksā, sākot ar 2019. gada 1. janvāri.”;

aizstāt 8.¹¹ punktā skaitļus un vārdus “2013. gadā no 1. jūlija” ar vārdiem un skaitļiem “No 2013. gada 1. jūlija līdz 2014. gada 30. jūnijam”;

papildināt 8.¹³ punktu ar jaunu otro teikumu šādā redakcijā:

“Amatpersonai (darbiniekam), kurai ir noteikta šā likuma pārejas noteikumu 8.¹² punkta

1. apakšpunktā minētā piemaksa un, ievērojot šā punkta pirmajā teikumā noteikto ierobežojumu, arī šā likuma 14. panta pirmajā vai divpadsmitajā daļā minētā piemaksa, šo piemaksu kopsumma nedrīkst pārsniegt 70 procentus no amatpersonai (darbiniekam) noteiktās mēnešalgas.”;

papildināt pārejas noteikumus ar 8.¹⁵ punktu šādā redakcijā:

“8.¹⁵ 2014. un 2015. gadā atbilstoši institūcijā noteiktajai prēmēšanas kārtībai un kritērijiem papildus šā likuma 16. pantā noteiktajam var prēmēt:

- 1) Valsts ieņēmumu dienesta un Noziedzīgi iegūtu līdzekļu legalizācijas novēršanas dienesta amatpersonas (darbiniekus), kuru tiešas darbības rezultātā atklāti un novērsti noziedzīgi nodarījumi valsts ieņēmumu un nodokļu administrēšanas jomā, aizturētas kontrabandas kravas un novērsta konvencionāli aizliegtu priekšmetu ievēšana un izvešana, novērsta noziedzīgi iegūtu līdzekļu legalizācija un tā rezultātā ir palielinājušies valsts budžeta ieņēmumi vai tiek prognozēts būtisks to palielinājums. Prēmijas apmērs nedrīkst pārsniegt amatpersonas (darbinieka) 12 mēnešalgu apmēru. Lēmumu par Valsts ieņēmumu dienesta un Noziedzīgi iegūtu līdzekļu legalizācijas novēršanas dienesta amatpersonu (darbinieku) prēmēšanu pieņem Ministru kabinets, pamatojoties uz Finanšu ministrijas, kā arī Ģenerālprokuratūras sniegto informāciju;
- 2) Valsts ieņēmumu dienesta amatpersonas (darbiniekus) par ieguldījumu nodokļu iekasēšanas un darbības izpildes rādītāju uzlabošanā un muitas politikas īstenošanā, kas sekmējusi ēnu ekonomikas mazināšanos un veicinājusi godīgu konkurenci. Lēmumu par Valsts ieņēmumu dienesta amatpersonu (darbinieku) prēmēšanu pieņem Ministru kabinets, pamatojoties uz Finanšu ministrijas sniegto informāciju par nodokļu iekasēšanas plāna izpildi;
- 3) Valsts policijas, Valsts robežsardzes, Valsts darba inspekcijas, Pārtikas un veterinārā dienesta, Valsts meža dienesta, Valsts augu aizsardzības dienesta, Noziedzīgi iegūtu līdzekļu legalizācijas novēršanas dienesta amatpersonas (darbiniekus), ja šo amatpersonu (darbinieku) darbības rezultātā ir būtiski uzlabota situācija ēnu ekonomikas apkarošanā un godīgas konkurences veicināšanā. Lēmumu par attiecīgo institūciju amatpersonu (darbinieku) prēmēšanu pieņem Ministru kabinets, pamatojoties uz atbildīgās nozares ministrijas, kā arī Ģenerālprokuratūras sniegto informāciju;
- 4) Valsts kases amatpersonas (darbiniekus) par ieguldījumu valsts budžeta izdevumu samazināšanā, nodrošinot efektīvu valsts parāda vadību. Lēmumu par Valsts kases amatpersonu (darbinieku) prēmēšanu pieņem Ministru kabinets, pamatojoties uz Finanšu ministrijas sniegto informāciju par veiktajiem pasākumiem valsts parāda vadības efektīvizēšanai;
- 5) valsts un pašvaldību institūciju amatpersonas (darbiniekus) atbilstoši institūcijā noteiktajai prēmēšanas kārtībai un kritērijiem, ja šo amatpersonu (darbinieku) darbības rezultātā ir nodrošināta valsts vai pašvaldību budžeta izdevumu samazināšana vai izdevumu ekonomija, kā arī uzlaboti attiecīgās institūcijas darbības izpildes rādītāji. Lēmumu par valsts institūciju amatpersonu (darbinieku) prēmēšanu pieņem Ministru kabinets par 2014. gada pirmo deviņu mēnešu faktisko izpildi, pamatojoties uz informāciju, ko sniedzis par nozari atbildīgais ministrs vai Ministru prezidents. Lēmumu par pašvaldības institūciju amatpersonu (darbinieku) prēmēšanu pieņem pašvaldības dome par 2014. gada pirmo deviņu mēnešu faktisko izpildi. Prēmiju izmaksai valsts institūcijas var izmantot ne vairāk kā piecus procentus no gadskārtējā valsts budžeta likumā atlīdzībai paredzētā līdzekļu apjoma, savukārt pašvaldības institūcijas — ne vairāk kā piecus procentus no pašvaldības budžetā atlīdzībai paredzētā līdzekļu apjoma.”

10. Izteikt 3. pielikumu šādā redakcijā:

“Valsts un pašvaldību institūciju amatpersonu un darbinieku atlīdzības likuma
3. pielikums

Mēnešalgu grupas un to maksimālās mēnešalgas

Mēnešalgu grupa	Mēnešalgas maksimālais apmērs (<i>euro</i>)
16	ne vairāk par 2441
15	ne vairāk par 2353
14	ne vairāk par 2264
13	ne vairāk par 1917
12	ne vairāk par 1647
11	ne vairāk par 1382
10	ne vairāk par 1174
9	ne vairāk par 994
8	ne vairāk par 874
7	ne vairāk par 788
6	ne vairāk par 700
5	ne vairāk par 620
4	ne vairāk par 548
3	ne vairāk par 481
2	ne vairāk par 420
1	ne vairāk par 363”

Likums stājas spēkā 2014. gada 1. janvārī.

Likums Saeimā pieņemts 2013. gada 6. novembrī.

Valsts prezidents A. Bērziņš

Rīgā 2013. gada 27. novembrī

Publikācija “Latvijas Vēstnesī” 27.11.2013., Nr. 232.

501. 619L/11 Grozījumi Dabas resursu nodokļa likumā

Izdarīt Dabas resursu nodokļa likumā (Latvijas Republikas Saeimas un Ministru Kabineta Ziņotājs, 2006, 2. nr.; 2007, 3., 24. nr.; 2008, 3., 13. nr.; 2009, 1., 15. nr.; Latvijas Vēstnesis, 2010, 206. nr.; 2013, 194. nr.) šādus grozījumus:

1. 3. panta pirmajā daļā:

papildināt 1. punktu ar "f" apakšpunktu šādā redakcijā:

"f) lieto ūdens resursus elektroenerģijas ražošanai hidroelektrostacijā, kuras hidromezгла kopējā uzstādītā jauda ir mazāka par diviem megavatiem;"

papildināt 2. punkta "a" apakšpunktu pēc vārdiem "un lignītu (brūnogles)" ar vārdiem "uguņošanas ierīces";

papildināt 2. punkta "d" apakšpunktu pēc vārdiem "tās realizējot" ar vārdiem "un uguņošanas ierīces";

2. 4. pantā:

papildināt pirmo daļu ar 10. punktu šādā redakcijā:

"10) uguņošanas ierīces.";

izteikt otro daļu šādā redakcijā:

"(2) Nodokļa likmes par zemes dziļu derīgo īpašību izmantošanu, iesūknējot ģeoloģiskajās struktūrās dabasgāzi vai siltumnīcefekta gāzes; par C kategorijas piesārņojošu darbību nozarēs, attiecībā uz kurām normatīvajos aktos nav noteiktu nosacījumu un nav arī iespējams aprēķināt piesārņojošo vielu apjomu; par parka vīngliemežu (*Helix pomatia L.*) vākšanu tālākai saimnieciskai izmantošanai; par iepakojumu gadījumos, kad tā materiāla veidu un svaru nav iespējams pamatot ar uzskaites dokumentiem; par transportlīdzekļiem un uguņošanas ierīcēm ir noteiktas šā likuma 14., 15., 20., 24., 24.¹ un 26. pantā. Pārējos gadījumos nodokļa likmes, kā arī to spēkā esības periodi ir noteikti šā likuma pielikumos."

3. Izteikt 5. panta 2. punktu šādā redakcijā:

"2) ūdeņu lietošanu (caurplūdi) hidrotehniskajos un zivsaimniecības objektos, arī hidroelektrostacijās, kuru hidromezгла kopējā uzstādītā jauda ir lielāka par diviem megavatiem, ūdenskrātuvēs, zivju audzētavās un dīķsaimniecībās;"

4. Papildināt likumu ar 19.¹ pantu šādā redakcijā:

"19.¹ pants. Nodokļa aprēķināšana par ūdens resursu lietošanu elektroenerģijas ražošanai hidroelektrostacijā, kuras hidromezгла kopējā uzstādītā jauda ir mazāka par diviem megavatiem

Nodokļa likme par ūdens resursu lietošanu elektroenerģijas ražošanai hidroelektrostacijā, kuras hidromezгла kopējā uzstādītā jauda ir mazāka par diviem megavatiem, ir 0,00853 *euro* par 100 kubikmetriem hidrotehniskajai būvei caurplūdušā ūdens. Ministru kabinets nosaka kārtību, kādā aprēķina hidrotehniskajai būvei caurplūdušo ūdeni, pamatojoties uz saražotās elektroenerģijas daudzumu un hidromezгла darbības lietderības koeficientu."

5. Izteikt IV nodaļas nosaukumu šādā redakcijā:

“IV nodaļa. Nodokļa aprēķināšana par videi kaitīgām precēm, par iepakojumu, par akmeņoglēm, koksu un lignītu (brūnoglēm), par vienreiz lietojamiem galda traukiem un piederumiem, par radioaktīvajām vielām, par transportlīdzekļiem un par uguņošanas ierīcēm”.

6. Izteikt 24. panta ceturto daļu šādā redakcijā:

“(4) Nodokļa maksātājs, kurš maksā nodokli par iepakojumu un kuram atbilstoši vides aizsardzības normatīvajiem aktiem nav jāveic izlietotā iepakojuma pārstrāde un reģenerācija, nodokli aprēķina atbilstoši šā likuma 7. pielikumā noteiktajām nodokļa likmēm par katru iepakojuma materiāla veida svāra vienību vai, ja nevar nodrošināt iepakojuma materiāla veida un svāra pamatošanu ar uzskaites dokumentiem, — 120 *euro* gadā.”

7. Papildināt likumu ar 24.¹ pantu šādā redakcijā:

“24.¹ pants. Nodokļa aprēķināšana par uguņošanas ierīcēm

Nodokļa maksātājs aprēķina un maksā nodokli par Latvijas Republikā ievestām uguņošanas ierīcēm, piemērojot nodokļa likmi 5 procenti no paredzētā šo ierīču ievēšanas apjoma kopsummas, kas uzrādīta Latvijas Republikas Stratēģiskas nozīmes preču kontroles komitejas izsniegtajā ievēšanas licencē.”

8. Izteikt 26. panta pirmo daļu šādā redakcijā:

“(1) Nodokļa likme par vienu transportlīdzekli ir 40 *euro*.”

9. Izteikt 27. panta pirmās daļas 1. punktu šādā redakcijā:

“1) kārtību, kādā uzskaita iegūto vai izmantoto dabas resursu veidu un apjomu, vides piesārņojumu un videi kaitīgas preces, iepakojumu, vienreiz lietojamus galda traukus un piederumus, radioaktīvās vielas un uguņošanas ierīces;”

10. Papildināt 28. panta ceturto daļu pēc vārdiem “un lietošanu” ar vārdiem “par ūdens resursu lietošanu elektroenerģijas ražošanai hidroelektrostacijā, kuras hidromezgla kopējā uzstādītā jauda ir mazāka par diviem megavatiem, un par uguņošanas ierīcēm”.

11. Papildināt 30. panta pirmo daļu pēc vārdiem “normu izpildi” ar vārdiem “kā arī uguņošanas ierīču apjomu”.

12. Aizstāt 31. panta pirmās daļas 2. punktā vārdus “vienreiz lietojamo galda trauku un piederumu vai radioaktīvo vielu apjomu” ar vārdiem “vienreiz lietojamo galda trauku un piederumu, radioaktīvo vielu vai uguņošanas ierīču apjomu”.

13. Izteikt 1. pielikumu šādā redakcijā:

“Dabas resursu nodokļa likuma
1. pielikums

Nodokļa likmes par dabas resursu ieguvi

Nr. p.k.	Resursu veids	Mērvienība	Likme no 2014. gada 1. janvāra līdz 2014. gada 31. decembrim (euro)	Likme no 2015. gada 1. janvāra līdz 2015. gada 31. decembrim (euro)	Likme no 2016. gada 1. janvāra (euro)
1.	Augsne	m ³	0,43	0,43	0,43
2.	Smilšmāls un mālsmilts, aleirīts	m ³	0,14	0,14	0,14
3.	Kvarca smilts	m ³	0,45	0,45	0,45
4.	Smilts	m ³	0,21	0,21	0,21
5.	Smilts-grants	m ³	0,36	0,36	0,36
6.	Māls, citi mālainie ieži būvmateriālu ražošanai	m ³	0,21	0,21	0,21
7.	Dekoratīvais (apdares) dolomīts	m ³	0,36	0,36	0,36
8.	Dolomīts	m ³	0,21	0,21	0,21
9.	Kaļķakmens	m ³	0,28	0,28	0,28
10.	Saldūdens kaļķieži (irdenie un gabalainie)	m ³	0,14	0,14	0,14
11.	Šūnakmens	m ³	1,42	1,42	1,42
12.	Ģipšakmens	m ³	0,54	0,57	0,60
13.	Laukakmeņi	m ³	0,57	0,57	0,57
14.	Krāsu zeme	m ³	0,14	0,14	0,14
15.	Kūdra (mitrums – 40%)	tonna	0,55	0,55	0,55
16.	Sapropelis organogēns (aļģu un zoogēns-aļģu) un organogēns kaļķis ar pelnainību < 30% (mitrums – 60%)	tonna	0,71	0,71	0,71
17.	Pārējais sapropelis (mitrums – 60%)	tonna	0,14	0,14	0,14
18.	Visu veidu dziednieciskās dūņas	tonna	0,71	0,71	0,71”

14. Izteikt 3., 4., 5., 6. un 7. pielikumu šādā redakcijā:

“Dabas resursu nodokļa likuma
3. pielikums

Nodokļa likmes par atkritumu apglabāšanu

Nr. p.k.	Atkritumu veids	Mērvienība	Likme (euro)
1.	Sadzīves atkritumi	tonna	12,00
2.	Būvniecības un būvju nojaukšanas atkritumi (tai skaitā no piesārņotām vietām izrakta augsne neapstrādātā veidā)	tonna	21,34
3.	Azbests šķiedru un putekļu veidā	tonna	35,57
4.	Bīstamie atkritumi	tonna	35,57
5.	Ražošanas atkritumi	tonna	21,34

Dabas resursu nodokļa likuma
4. pielikums

Nodokļa likmes par gaisa piesārņošanu

Nr. p.k.	Emisijas klasifikācija	Mērvienība	Likme laikposmā no 2014. gada 1. janvāra līdz 2014. gada 31. decembrim (euro)	Likme no 2015. gada 1. janvāra (euro)
1.	Oglekļa dioksīda (CO ₂) emisija no likuma “Par piesārņojumu” 2. pielikuma 1. nodaļas 1. punktā minētās piesārņojošās darbības, ja ražošanas jauda nepārsniedz likuma “Par piesārņojumu” 2. pielikumā minēto rādītāju	tonna	2,85	3,50
2.	Oglekļa dioksīda (CO ₂) emisija no likuma “Par piesārņojumu” 2. pielikuma 1. nodaļas 2., 3. un 4. punktā minētās piesārņojošās darbības, ja ražošanas jauda vai saražotās produkcijas apjoms nepārsniedz likuma “Par piesārņojumu” 2. pielikumā minēto rādītāju	tonna	2,85	3,50
3.	Daļiņas PM ₁₀	tonna	51,22	75,00
4.	Oglekļa monoksīds (CO)	tonna	7,83	7,83
5.	Amonjaks (NH ₃), sērūdeņradis (H ₂ S) un pārējie neorganiskie savienojumi	tonna	18,50	18,50
6.	Sēra dioksīds (SO ₂), slāpekļa oksīdi (NO _x – slāpekļa oksīdu summa, pārrēķināta uz NO ₂)	tonna	85,37	85,37

7.	Gaistošie organiskie savienojumi un citi oglekļaūdeņraži (C _n H _m)	tonna	85,37	85,37
8.	Smagie metāli (Cd, Ni, Sn, Hg, Pb, Zn, Cr, As, Se, Cu) un to savienojumi, pārrēķināti uz attiecīgo metālu, un vanādija pentoksīds, pārrēķināts uz vanādiju	tonna	1138,30	1138,30

Dabas resursu nodokļa likuma
5. pielikums

Nodokļa likmes par ūdeņu piesārņošanu

Nr. p.k.	Piesārņojošo vielu klasifikācija pēc bīstamības klases	Mērvienība	Likme (euro)
1.	Nebīstamās vielas	tonna	5,50
2.	Suspendētās vielas (nebīstamās)	tonna	14,23
3.	Vidēji bīstamās vielas, izņemot kopējo fosforu (P kop.)	tonna	42,69
4.	Bīstamās vielas	tonna	11 382,97
5.	Īpaši bīstamās vielas	tonna	71 143,59
6.	Kopējais fosfors (P kop.)	tonna	270,00

Dabas resursu nodokļa likuma
6. pielikums

Nodokļa likmes par videi kaitīgām precēm

Nr. p.k.	Preces veids	Mērvienība	Likme (euro)
1.	Smēreļļas	kg	0,17
2.	Elektriskie akumulatori un galvaniskie strāvas avoti (arī tādi, kas iestrādāti ierīcēs un transportlīdzekļos):		
2.1.	elektriskie akumulatori, svina	kg	0,74
2.2.	elektriskie akumulatori Ni-Cd un Fe-Ni	kg	4,00
2.3.	galvaniskie elementi un galvaniskās baterijas	kg	11
2.4.	citi elektriskie akumulatori	kg	17,03
3.	Ozona slāni noārdošās vielas (freoni, haloni un citas) (onp – ozona noārdīšanas potenciāls)	kg onp	2,22
4.	Visu veidu riepas	kg	0,33
5.	Eļļas filtri	gab.	0,33
6.	Elektriskās un elektroniskās iekārtas atbilstoši Atkritumu apsaimniekošanas likuma 24. panta pirmajai daļai:		
6.1.	liela izmēra mājsaimniecības iekārtas (izņemot liela izmēra dzesēšanas iekārtas, saldētavas, ledusskapjus)	kg	1,44
6.2.	liela izmēra dzesēšanas iekārtas, saldētavas, ledusskapji	kg	2,33
6.3.	maza izmēra mājsaimniecības iekārtas	kg	3,00
6.4.	informācijas tehnoloģijas un elektronisko sakaru iekārtas (izņemot monitorus, mobilos telefonus)	kg	3,00

6.5.	monitori	kg	2,33
6.6.	mobīlie telefoni	kg	3,33
6.7.	plašam patēriņam paredzētās iekārtas (izņemot televizorus)	kg	1,44
6.8.	televizori	kg	2,33
6.9.	elektriskie un elektroniskie instrumenti (izņemot liela izmēra stacionārus ražošanas mehānismus, kas nav pārnēsājami vai ir pastāvīgi piestiprināti)	kg	3,01
6.10.	gāzizlādes spuldzes	kg	8,58
6.11.	apgaismes ķermeņi (izņemot gāzizlādes spuldzes)	kg	2,22
6.12.	monitoringa un kontroles instrumenti	kg	2,00
6.13.	rotāļlietas, sporta un atpūtas piederumi	kg	3,00
6.14.	medicīniskās ierīces (izņemot implantētās un inficētās medicīniskās ierīces)	kg	2,00
6.15.	tirdzniecības automāti	kg	3,00

Dabas resursu nodokļa likuma
7. pielikums

Nodokļa likmes par preču un izstrādājumu iepakojumu un vienreiz lietojamiem galda traukiem un piederumiem

Nr. p.k.	Preces un izstrādājuma iepakojuma un vienreiz lietojamo galda trauku un piederumu materiāla veids	Likme (euro)
1.	No stikla izejmateriāliem	0,44
2.	No plastmasas (polimēru) izejmateriāliem, izņemot no bioplastmasas vai oksī-sadalāmās plastmasas, polistirola izejmateriāliem	1,22
3.	No metāla izejmateriāliem	1,10
4.	No koksnes, papīra un kartona vai citu dabisko šķiedru un bioplastmasas izejmateriāliem	0,24
5.	No oksī-sadalāmās plastmasas izejmateriāliem	0,70
6.	No polistirola izejmateriāliem	1,56”

Likums stājas spēkā 2014. gada 1. janvārī.

Likums Saeimā pieņemts 2013. gada 6. novembrī.

Valsts prezidents A. Bērziņš

Rīgā 2013. gada 27. novembrī

Publikācija “Latvijas Vēstnesī” 27.11.2013., Nr. 232.

502. 620L/11 Grozījumi Elektroenerģijas tirgus likumā

Izdarīt Elektroenerģijas tirgus likumā (Latvijas Republikas Saeimas un Ministru Kabineta Ziņotājs, 2005, 12. nr.; 2008, 10. nr.; Latvijas Vēstnesis, 2011, 117. nr.; 2013, 211. nr.) šādus grozījumus:

1. 1. panta otrajā daļā:

izteikt 8. un 9. punktu šādā redakcijā:

“8) **elektroenerģijas tirdzniecība** — komercdarbība, kas ietver elektroenerģijas iepirkšanu pārdošanai un elektroenerģijas pārdošanu elektroenerģijas lietotājiem;

9) **elektroenerģijas tirgotājs** — komersants (ārvalstu komersanta filiāle), kura komercdarbība ir elektroenerģijas tirdzniecība;”;

izslēgt 17. punktu.

2. Izteikt 11. panta otrās daļas pirmo teikumu šādā redakcijā:

“Pārvades sistēmas operators var piedalīties elektroenerģijas tirdzniecībā tikai tad, ja tas nodrošina pēdējo garantēto piegādi šā likuma 34. pantā noteiktajos gadījumos vai ja elektroenerģijas vai jaudas pirkšana un pārdošana ir nepieciešama sistēmas balansēšanai, palīgpakalpojumu pirkšanai, elektroenerģijas transportēšanas zudumu segšanai, pārvades sistēmas operatora paša patēriņam, vai ja sistēmā ir novirze no normālā darbības režīma vai notikusi avārija.”

3. 18. pantā:

izteikt trešo daļu šādā redakcijā:

“(3) Sadales sistēmas operators var piedalīties elektroenerģijas tirdzniecībā, ja tas nodrošina pēdējo garantēto piegādi šā likuma 34. pantā noteiktajos gadījumos vai ja elektroenerģijas pirkšana un pārdošana ir nepieciešama elektroenerģijas zudumu segšanai sadales sistēmā vai sadales sistēmas operatora paša patēriņam.”;

papildināt pantu ar sesto daļu šādā redakcijā:

“(6) Sadales sistēmas operators, uzticot tirgotājam pēdējās garantētās piegādes veikšanu, ievēro atklātas, nediskriminējošas un uz tirgus principiem balstītas procedūras.”

4. 28. pantā:

izteikt panta nosaukumu šādā redakcijā:

“**28. pants. Elektroenerģijas ražošana koģenerācijas stacijās, kuru uzstādītā elektriskā jauda nepārsniedz četrus megavatus**”;

izteikt pirmo daļu šādā redakcijā:

“(1) Ražotājs, kas elektroenerģiju ražo koģenerācijas stacijā, kuras uzstādītā elektriskā jauda nepārsniedz četrus megavatus, var iegūt tiesības pārdot saražoto elektroenerģiju obligātā iepirkuma ietvaros.”;

aizstāt otrajā, trešajā un ceturtajā daļā vārdus “koģenerācijas elektrostacija” (attiecīgā skaitlī un locījumā) ar vārdiem “koģenerācijas stacija” (attiecīgā skaitlī un locījumā);

izteikt piekto daļu šādā redakcijā:

“(5) Publiskais tirgotājs atsevišķi uzskaita šā panta trešajā un ceturtajā daļā noteiktajā kārtībā iepirktais elektroenerģijas apjoms un izmaksas. Šā iepirkuma izmaksas sedz visi Latvijas elektroenerģijas galalietotāji proporcionāli savam elektroenerģijas patēriņam, kompensējot publiskajam tirgotājam iepirkuma izdevumus. Kompensējamo izmaksu aprēķinā ņem vērā likumā par valsts budžetu kārtējam gadam noteikto valsts budžeta dotāciju obligātā iepirkuma komponentu apmēra mazināšanai. Iepirkuma izmaksu attiecināšanas aprēķina metodiku nosaka regulators. Kompensējamo izmaksu un attiecīgo publiskā tirgotāja ieņēmumu starpību pārskata gadā publiskais tirgotājs atzīst aktīvos vai saistībās.”;

aizstāt septītajā daļā vārdus “koģenerācijas elektrostacijas” ar vārdiem “koģenerācijas stacijas”.

5. 28.¹ pantā:

izteikt panta nosaukumu šādā redakcijā:

“28.¹ pants. Elektroenerģijas ražošana koģenerācijas stacijās, kuru uzstādītā elektriskā jauda ir lielāka par četriem megavatiem”;

izteikt pirmo daļu šādā redakcijā:

“(1) Ražotājs, kas elektroenerģiju ražo koģenerācijas stacijā, kuras uzstādītā elektriskā jauda ir lielāka par četriem megavatiem, var iegūt tiesības saņemt garantētu maksu par koģenerācijas stacijā uzstādīto elektrisko jaudu.”;

papildināt pantu ar 2.¹ un 2.² daļu šādā redakcijā:

“(2¹) Ražotājs, kas elektroenerģiju ražo koģenerācijas stacijā, kuras uzstādītā elektriskā jauda ir lielāka par četriem megavatiem, un kas līdz 2013. gada 31. decembrim ir izmantojis šā likuma 28. pantā noteiktajā kārtībā iegūtās tiesības pārdot saražoto elektroenerģiju obligātā iepirkuma ietvaros, no 2014. gada 1. janvāra saņem garantēto maksu par koģenerācijas stacijā uzstādīto elektrisko jaudu atbilstoši tiem pašiem nosacījumiem par darbības režīmu, termiņiem un jaudas komponentes aprēķinu, kādi uz koģenerācijas staciju attiecas līdz 2013. gada 31. decembrim.

“(2²) Ražotājs, kas līdz 2013. gada 31. decembrim ir ieguvis tiesības elektroenerģiju, kas saražota koģenerācijas stacijā, kuras uzstādītā elektriskā jauda ir lielāka par četriem megavatiem, pārdot obligātā iepirkuma ietvaros, bet nav uzsācis elektroenerģijas pārdošanu publiskajam tirgotājam, ir tiesīgs saņemt garantēto maksu par koģenerācijas stacijā uzstādīto elektrisko jaudu atbilstoši tiem normatīvo aktu nosacījumiem par darbības režīmu, termiņiem un jaudas komponentes aprēķinu, kādi uz koģenerācijas staciju attiektos, ja tā darbu būtu uzsākusi līdz 2013. gada 31. decembrim.”;

aizstāt trešajā daļā vārdus “pārvades sistēmas operators” ar vārdiem “publiskais tirgotājs”;

izteikt ceturto daļu šādā redakcijā:

“(4) Publiskais tirgotājs atsevišķi uzskaita šā panta trešajā daļā noteiktajā kārtībā veiktos maksājumus. Izmaksas, ko veido maksājumi par uzstādīto elektrisko jaudu, sedz visi Latvijas elektroenerģijas galalietotāji proporcionāli savam elektroenerģijas patēriņam, kompensējot publiskajam tirgotājam iepirkuma izdevumus. Kompensējamo izmaksu aprēķinā ņem vērā likumā par valsts budžetu kārtējam gadam noteikto valsts budžeta dotāciju obligātā iepirkuma komponentu apmēra mazināšanai. Iepirkuma izmaksu attiecināšanas aprēķina metodiku nosaka regulators. Kompensējamo izmaksu un attiecīgo publiskā tirgotāja ieņēmumu starpību pārskata gadā publiskais tirgotājs atzīst aktīvos vai saistībās.”

6. Aizstāt 29. panta trešajā daļā vārdus “laikrakstā “Latvijas Vēstnesis”” ar vārdiem “oficiālajā izdevumā “Latvijas Vēstnesis””.

7. 29.¹ pantā:

aizstāt trešajā daļā vārdus “pārvades sistēmas operators” ar vārdiem “publiskais tirgotājs”;

izteikt ceturto daļu šādā redakcijā:

“(4) Publiskais tirgotājs atsevišķi uzskaita šā panta trešajā daļā noteiktajā kārtībā veiktos maksājumus. Izmaksas, ko veido maksājumi par uzstādīto elektrisko jaudu, sedz visi Latvijas elektroenerģijas galalietotāji proporcionāli savam elektroenerģijas patēriņam, kompensējot publiskajam tirgotājam iepirkuma izdevumus. Kompensējamo izmaksu aprēķinā ņem vērā likumā par valsts budžetu kārtējam gadam noteikto valsts budžeta dotāciju obligātā iepirkuma komponentu apmēra mazināšanai. Iepirkuma izmaksu attiecināšanas aprēķina metodiku nosaka regulators. Kompensējamo izmaksu un attiecīgo publiskā tirgotāja ieņēmumu starpību pārskata gadā publiskais tirgotājs atzīst aktīvos vai saistībās.”

8. Izteikt 30. panta trešo daļu šādā redakcijā:

“(3) Publiskais tirgotājs atsevišķi uzskaita šā likuma 29. pantā un šā panta pirmajā, 1.¹ un otrajā daļā noteiktajā kārtībā iepirktās elektroenerģijas apjomu un izmaksas. Šā iepirkuma izmaksas sedz visi Latvijas elektroenerģijas galalietotāji proporcionāli savam elektroenerģijas patēriņam, kompensējot publiskajam tirgotājam iepirkuma izdevumus. Kompensējamo izmaksu aprēķinā ņem vērā likumā par valsts budžetu kārtējam gadam noteikto valsts budžeta dotāciju obligātā iepirkuma komponentu apmēra mazināšanai. Iepirkuma izmaksu attiecināšanas aprēķina metodiku nosaka regulators. Kompensējamo izmaksu un attiecīgo publiskā tirgotāja ieņēmumu starpību pārskata gadā publiskais tirgotājs atzīst aktīvos vai saistībās.”

9. 32. pantā:

izteikt trešo daļu šādā redakcijā:

“(3) Elektroenerģijas tirgotāji un šā panta pirmās daļas 2. punktā minētie sadales sistēmas operatori savos māsaimniecību lietotājiem izteiktajos tirdzniecības pakalpojuma piedāvājumos iekļauj universālā pakalpojuma piedāvājumu. Tā nosacījumus un izteikšanas veidu nosaka Ministru kabinets.”;

izslēgt sesto daļu.

10. Izteikt 33., 34. un 35. pantu šādā redakcijā:

“33. pants. Publiskais tirgotājs

(1) Latvijas teritorijā darbojas viens publiskais tirgotājs.

(2) Publiskajam tirgotājam ir šādi pienākumi:

- 1) iepirkt koģenerācijas stacijās saražoto elektroenerģiju šā likuma 28. pantā noteiktajā kārtībā;
- 2) iepirkt elektroenerģiju, kas saražota, izmantojot atjaunojamos energoresursus, šā likuma 29. un 30. pantā noteiktajā kārtībā;
- 3) maksāt garantēto maksu par uzstādīto elektrisko jaudu šā likuma 28.¹ un 29.¹ pantā noteiktajā kārtībā.

34. pants. Pēdējā garantētā piegāde

(1) Galalietotāji, kuriem nav spēkā esoša elektroenerģijas tirdzniecības vai balansēšanas pakalpojuma līguma ar kādu no elektroenerģijas tirgotājiem un kuri nesaņem universālo pakalpojumu, ir tiesīgi saņemt elektroenerģiju pēdējās garantētās piegādes ietvaros. Pēdējo garantēto piegādi galalietotājiem nodrošina sistēmas operators vai šā likuma 18. panta sestās daļas kārtībā izraudzīts elektroenerģijas tirgotājs.

(2) Sadales sistēmas operators šā likuma 18. panta trešajā daļā noteiktajos gadījumos ir tiesīgs saņemt elektroenerģiju pēdējās garantētās piegādes ietvaros. Pēdējo garantēto piegādi sadales sistēmas operatoram nodrošina sistēmas operators, kura tikliem ir pieslēgts attiecīgais sadales sistēmas operators.

(3) Kārtību, kādā nosaka un publicē pēdējās garantētās piegādes cenu šā panta pirmajā daļā minētajiem galalietotājiem un otrajā daļā minētajiem sadales sistēmas operatoriem, reglamentē Ministru kabinets, nodrošinot tādu cenas noteikšanas kārtību, lai cena motivētu galalietotāju un sadales sistēmas operatoru slēgt elektroenerģijas tirdzniecības vai balansēšanas pakalpojuma līgumu.

35. pants. Galalietotāja tiesības mainīt elektroenerģijas tirgotāju

(1) Galalietotājam ir tiesības katra mēneša pirmajā datumā bez ierobežojumiem mainīt elektroenerģijas tirgotāju. Attiecīgais sistēmas operators nodrošina elektroenerģijas tirgotāja maiņu termiņā, kas nepārsniedz 14 dienas.

(2) Ministru kabinets nosaka kārtību, kādā galalietotājs ir tiesīgs mainīt elektroenerģijas tirgotāju.”

11. Papildināt pārejas noteikumus ar 32., 33., 34., 35., 36., 37., 38. un 39. punktu šādā redakcijā:

“32. Papildus šā likuma 33. panta otrajā daļā minētajiem pienākumiem, ko pilda publiskais tirgotājs, no 2014. gada 1. janvāra tas maksā garantēto maksu par uzstādīto elektrisko jaudu šā likuma 28.¹ un 29.¹ pantā noteiktajā kārtībā un, ievērojot nediskriminējošu attieksmi, nodrošina to iepriekš noslēgto līgumu pārslēgšanu, uz kuru pamata tiek veikti maksājumi par koģenerācijas stacijā uzstādīto elektrisko jaudu.

33. Ministru kabinets līdz 2014. gada 1. aprīlim izdod šā likuma 32. panta trešajā daļā, 34. panta trešajā daļā un 35. panta otrajā daļā minētos noteikumus. Līdz šo noteikumu spēkā stāšanās dienai, bet ne ilgāk kā līdz 2014. gada 1. aprīlim ir spēkā Ministru kabineta 2011. gada 29. novembra noteikumi Nr.914 “Elektroenerģijas tirdzniecības un lietošanas noteikumi”, ciktāl tie nav pretrunā ar šo likumu.

34. Regulators līdz 2014. gada 1. martam izdod šā likuma 28. panta piektajā daļā, 28.¹ panta ceturtajā daļā, 29.¹ panta ceturtajā daļā un 30. panta trešajā daļā minētos normatīvos aktus. Līdz attiecīgo normatīvo aktu spēkā stāšanās dienai, bet ne ilgāk kā līdz 2014. gada 1. martam piemērojama ar regulatora padomes 2013. gada 28. augusta lēmumu Nr. 1/9 apstiprinātā Obligātā iepirkuma komponentu aprēķināšanas metodika.

35. Ja māsaimniecības lietotājam nav spēkā esoša tirdzniecības līguma ar elektroenerģijas tirgotāju par lietotāja apgādi ar elektroenerģiju no 2014. gada 1. aprīļa, elektroenerģijas piegādi šim lietotājam nodrošina pašreizējais tirgotājs saskaņā ar universālā pakalpojuma piedāvājuma nosacījumiem. Lietotājam ir pienākums atbilstoši norēķināties par saņemtajiem pakalpojumiem.

36. No 2014. gada 1. aprīļa publiskā tirgotāja pienākumus pilda komersanta, kuram 2014. gada 31. martā ir spēkā esoša elektroenerģijas tirdzniecības licence, meitas sabiedrība, kas reģistrēta elektroenerģijas tirgotāju reģistrā (turpmāk — publiskā tirgotāja pienākumu pārņēmējs).

37. Publiskā tirgotāja pienākumu pārņēmējs 12 mēnešu laikā no publiskā tirgotāja pienākumu izpildes uzsākšanas kompensē iepriekšējam publiskā tirgotāja pienākumu pildītājam tirgus cenu pārsniegušo obligātā iepirkuma izmaksu un saņemto obligātā iepirkuma komponentes maksājumu starpību par laikposmu no 2013. gada 1. janvāra līdz 2013. gada 31. decembrim.

38. Publiskā tirgotāja pienākumu pārņēmējs 12 mēnešu laikā no publiskā tirgotāja pienākumu izpildes uzsākšanas kompensē iepriekšējam publiskā tirgotāja pienākumu pildītājam tirgus cenu pārsniegušo obligātā iepirkuma izmaksu un saņemto obligātā iepirkuma komponentes maksājumu starpību, kā arī izmaksāto garantēto maksu par koģenerācijas stacijā uzstādīto elektrisko jaudu par laikposmu no 2014. gada 1. janvāra līdz 2014. gada 31. martam. Šīs izmaksas sedz visi Latvijas elektroenerģijas galalietotāji proporcionāli savam elektroenerģijas patēriņam, kompensējot publiskajam tirgotājam izdevumus. Iepirkuma izmaksu attiecināšanas aprēķina metodiku nosaka regulators.

39. Grozījumi šā likuma 1. pantā par 17. punkta izslēgšanu, 32. pantā par trešās daļas izteikšanu jaunā redakcijā un sestās daļas izslēgšanu, kā arī par 33., 34. un 35. panta izteikšanu jaunā redakcijā stājas spēkā 2014. gada 1. aprīlī.”

Likums stājas spēkā 2014. gada 1. janvārī.

Likums Saeimā pieņemts 2013. gada 6. novembrī.

Valsts prezidents A. Bērziņš

Rīgā 2013. gada 27. novembrī

Publikācija “Latvijas Vēstnesī” 27.11.2013., Nr. 232.

503. 621L/11 Grozījumi likumā “Par nekustamā īpašuma nodokli”

Izdarīt likumā “Par nekustamā īpašuma nodokli” (Latvijas Republikas Saeimas un Ministru Kabineta Ziņotājs, 1997, 13., 24. nr.; 1998, 24. nr.; 1999, 4., 24. nr.; 2001, 1., 24. nr.; 2003, 2., 15. nr.; 2005, 24. nr.; 2007, 21. nr.; 2008, 1. nr.; 2009, 6., 15. nr.; Latvijas Vēstnesis, 2009, 200. nr.; 2010, 106., 170., 206. nr.; 2011, 202. nr.; 2012, 190. nr.) šādus grozījumus:

1. 1. pantā:

izteikt otrās daļas 5. punktu šādā redakcijā:

“5) saskaņā ar Ministru kabineta apstiprināto sarakstu — zemi īpaši aizsargājamās dabas teritorijās, kurās ar likumu aizliegta saimnieciskā darbība, un šajās teritorijās esošās dabas aizsardzībai izmantojamās ēkas un inženierbūves;”;

izteikt otrās daļas 6. punktu šādā redakcijā:

“6) valsts aizsargājamo nekustamo kultūras pieminekli, kā arī zemi tā uzturēšanai, izņemot dzīvojamās mājas un zemi to uzturēšanai, saimnieciskajā darbībā izmantotu nekustamo īpašumu, kā arī nekustamo īpašumu, kas netiek uzturēts atbilstoši kultūras pieminekļu aizsardzības prasībām;”;

izslēgt otrās daļas 13. punktu;

izteikt otrās daļas 17. punktu šādā redakcijā:

“17) saskaņā ar Ministru kabineta apstiprināto sarakstu — ēkas vai to daļas (telpu grupas) un inženierbūves, kuras izmanto vides aizsardzības vajadzībām, kā arī ēkas vai to daļas (telpu grupas), kuras izmanto valsts deleģēto funkciju veikšanai vides aizsardzības jomā;”;

papildināt otro daļu ar 21. punktu šādā redakcijā:

“21) ēkas (telpu grupas), kuras ierakstītas zemesgrāmatā uz Latvijas Brīvo arodbiedrību savienības vārda un tiek pastāvīgi izmantotas normatīvajos aktos noteikto funkciju īstenošanai, izņemot saimnieciskajā darbībā izmantojamās ēkas (telpu grupas) un šā likuma 3. panta pirmās daļas 2. punktā minētos objektus.”;

papildināt pantu ar 3.¹ daļu šādā redakcijā:

“(3¹) Valsts aizsargājamais nekustamais kultūras piemineklis un zeme tā uzturēšanai tiek aplikta ar nekustamā īpašuma nodokli, ja attiecīgais nekustamais īpašums netiek uzturēts atbilstoši kultūras pieminekļu aizsardzības prasībām. Pašvaldība valsts aizsargājamo nekustamo kultūras pieminekli un zemi tā uzturēšanai aplik ar nodokli, kā arī pēc attiecīgo trūkumu novēršanas — atbrīvo no aplikšanas ar nodokli, pamatojoties uz Valsts kultūras pieminekļu aizsardzības inspekcijas atzinumu.”;

aizstāt ceturtajā daļā vārdus “funkcionālā izmantošana ir saistīta” ar vārdiem “lietošanas veids ir saistīts”;

papildināt ceturto daļu ar teikumu šādā redakcijā:

“Par valsts aizsargājamā nekustamā kultūras pieminekļa izmantošanu saimnieciskajā darbībā nav uzskatāma tā izmantošana kultūras funkciju īstenošanai, izņemot kinoteātrus.”

2. 2. pantā:

aizstāt pirmajā daļā vārdus “kuru īpašumā vai tiesiskā valdījumā ir nekustamais īpašums” ar vārdiem “kuru īpašumā, tiesiskajā valdījumā vai — šajā likumā noteiktajos gadījumos — lietošanā ir nekustamais īpašums”;

izteikt piekto daļu šādā redakcijā:

“(5) Nekustamā īpašuma nodokli par valstij piederošo nekustamo īpašumu maksā persona, uz kuras vārda nekustamais īpašums ierakstīts zemesgrāmatā. Ja likumā ir noteikta persona, kurai valstij piederošais nekustamais īpašums nodots lietošanā, nekustamā īpašuma nodokli maksā persona, kurai uz likuma pamata noteiktas īpašuma lietošanas tiesības.”;

papildināt pantu ar sesto, septīto, astoto, devīto un desmito daļu šādā redakcijā:

“(6) Nekustamā īpašuma nodokli par valstij piekritīgo nekustamo īpašumu maksā persona, uz kuras vārda atbilstoši normatīvo aktu prasībām šis īpašums ierakstāms zemesgrāmatā. Ja likumā ir noteikta persona, kurai valstij piekritīgais nekustamais īpašums nodots valdījumā, nekustamā īpašuma nodokļa maksātājs ir šī persona.

(7) Nekustamā īpašuma nodokli par pašvaldībai piederošo vai piekritīgo nekustamo īpašumu maksā persona, kurai ar pašvaldības institūcijas lēmumu nekustamais īpašums nodots valdījumā. Ja pašvaldībai piederošais vai piekritīgais nekustamais īpašums nav nodots valdījumā, bet uz likuma vai cita pamata atrodas citas personas lietošanā (faktiskā lietošanā), nekustamā īpašuma nodokļa maksātājs ir attiecīgā nekustamā īpašuma lietotājs (faktiskais lietotājs).

(8) Nekustamā īpašuma nodokli par daudzdzīvokļu dzīvojamo māju (tās daļu), kas ierakstīta zemesgrāmatā uz valsts vai pašvaldības vārda, un valstij vai pašvaldībai piederošo vai piekritīgo zemi, uz kuras šī māja atrodas, maksā daudzdzīvokļu dzīvojamās mājas pārvaldnieks, kas nekustamā īpašuma nodokļa maksājumus iekasē no šo dzīvojamo māju (tās daļu) īrniekiem, nomniekiem vai personām, kuras īpašuma tiesības uz dzīvojamo māju (tās daļu) ieguvušas līdz dzīvojamās mājas privatizācijai, kā arī no dzīvokļu īpašumu tiesiskajiem valdītājiem (līdz nekustamā īpašuma reģistrēšanai zemesgrāmatā) ar īres maksas, nomas maksas vai daudzdzīvokļu mājas apsaimniekošanas maksas starpniecību, iekļaujot nekustamā īpašuma nodokļa maksājumus attiecīgi īres maksā, nomas maksā vai daudzdzīvokļu mājas apsaimniekošanas maksā.

(9) Nekustamā īpašuma nodokli par valstij vai pašvaldībai piederošo nekustamo īpašumu, kurš atrodas brīvostas vai speciālās ekonomiskās zonas teritorijā un kuru brīvosta vai speciālās ekonomiskās zonas pārvalde nodevusi citas personas lietošanā, maksā attiecīgā nekustamā īpašuma lietotājs.

(10) Nekustamā īpašuma nodokli par valstij piederošo uz valsts vārda Zemkopības ministrijas personā zemesgrāmatā ierakstīto meža zemi un valstij piekritīgo Zemkopības ministrijas personā ierakstāmo meža zemi, kā arī uz šīs zemes esošajām ēkām vai inženierbūvēm, kurām kā lietotājs Nekustamā īpašuma valsts kadastra informācijas sistēmā ir reģistrēta valsts akciju sabiedrība “Latvijas valsts meži”, maksā valsts akciju sabiedrība “Latvijas valsts meži”.

3. 3. pantā:

aizstāt pirmās daļas 2. punkta ievaddaļā vārdus “funkcionālā izmantošana” ar vārdiem “lietošanas veids” un vārdus “funkcionālā izmantošana ir saistīta” — ar vārdiem “lietošanas veids ir saistīts”;

papildināt pantu ar 1.⁶, 1.⁷ un 1.⁸ daļu šādā redakcijā:

“(1⁶) Būvi, kuras būvniecībā pārsniegts normatīvajos aktos noteiktais kopējais būvdarbu veikšanas ilgums, ar nākamo mēnesi pēc būvniecības termiņa izbeigšanās līdz mēnesim, kad parakstīts akts par būves pieņemšanu ekspluatācijā, apliek ar nekustamā īpašuma nodokļa likmi 3 procentu apmērā, ja to ir noteikusi pašvaldība savos saistošajos noteikumos, kurus tā publicē ne vēlāk kā līdz pirmstaksācijas gada 1. novembrim, no lielākās turpmāk minētās kadastrālās vērtības:

- 1) būvei piekritīgās zemes kadastrālās vērtības;

2) būves kadastrālās vērtības.

(17) Šā panta pirmās daļas 2. punktā noteiktā nodokļa likme piemērojama šā panta pirmās daļas 2. punktā noteiktajiem komersanta īpašumā esošiem objektiem, ja tie ir izīrēti dzīvošanai, no nākamā mēneša pēc īres tiesību nostiprināšanas zemesgrāmatā. Šā panta pirmās daļas 2. punktā noteiktajiem komersanta īpašumā esošiem objektiem nekustamā īpašuma nodokļa likme ir 1,5 procenti, ja īres tiesības uz šiem objektiem nav nostiprinātas zemesgrāmatā, vai ar nākamo mēnesi pēc tam, kad:

- 1) dzēsts zemesgrāmatas nostiprinājums par īres tiesībām šajos objektos;
- 2) izbeidzies zemesgrāmatas nostiprinājumā norādītais šo objektu īres tiesību termiņš, ja zemesgrāmatā nav iesniegta informācija par īres tiesību termiņa pagarinājumu vai dzēšanu;
- 3) izbeidzies par šiem objektiem noslēgtais īres līgums, ja tas izbeidzies pirms zemesgrāmatas nostiprinājumā norādītā īres tiesību termiņa. Šādā gadījumā komersantam ir pienākums viena mēneša laikā pēc līguma izbeigšanās informēt pašvaldību par īres līguma izbeigšanos pirms termiņa.

(18) Nekustamā īpašuma nodokļa likme ir 1,5 procenti arī tad, ja šā panta pirmās daļas 2. punktā noteiktie objekti ir komersanta tiesiskajā valdījumā.”;

izteikt devīto un desmito daļu šādā redakcijā:

“(9) Nodokļu maksātāja pienākums ir viena mēneša laikā paziņot pašvaldībai, kuras administratīvajā teritorijā atrodas nekustamais īpašums vai tā daļa, par saimnieciskās darbības uzsākšanu un izbeigšanu šā panta pirmās daļas 2. punktā un 1.² daļā minētajos nekustamā īpašuma nodokļa objektos, izņemot gadījumu, kad nekustamā īpašuma objektam mainīts tā lietošanas veids.

(10) Ja nekustamā īpašuma objekta lietošanas veida maiņas vai saimnieciskās darbības uzsākšanas vai izbeigšanas rezultātā piemērotā nekustamā īpašuma nodokļa likme neatbilst šā likuma vai pašvaldības saistošo noteikumu nosacījumiem, pašvaldība veic nekustamā īpašuma nodokļa pārrēķinu ar nākamo mēnesi pēc šo izmaiņu rašanās.”;

papildināt pantu ar 10.¹ un 10.² daļu šādā redakcijā:

“(10¹) Ja nodokļa maksātājs nav ievērojis šā panta devītajā daļā noteikto termiņu paziņošanai par saimnieciskās darbības izbeigšanu šā panta pirmās daļas 2. punktā un 1.² daļā minētajos nekustamā īpašuma nodokļa objektos, pašvaldība veic nekustamā īpašuma nodokļa pārrēķinu ar nākamo mēnesi pēc informācijas iesniegšanas pašvaldībai.

(10²) Ja pašvaldība veic nekustamā īpašuma nodokļa pārrēķinu šā likuma desmitajā un 10.¹ daļā noteiktajā kārtībā, nekustamā īpašuma nodokļa aprēķinā tiek piemērota objekta aktualizētā kadastrālā vērtība, ja tāda ir, un nodokļa likme atbilstoši šā likuma vai pašvaldības saistošo noteikumu nosacījumiem.”

4. Aizstāt 5. panta 1.² daļā vārdus “funkcionālā izmantošana” ar vārdiem “lietošanas veids”.

5. 6. pantā:

aizstāt pirmajā daļā vārdus un skaitli “paziņo maksātājam vai daudzdzīvokļu mājas apsaimniekotājam līdz tā paša gada 15. februārim, nosūtot maksāšanas paziņojumu viņam vai viņa pilnvarniekam” ar vārdiem un skaitli “paziņo nodokļa maksātājam vai tā pilnvarotai personai līdz tā paša gada 15. februārim, nosūtot maksāšanas paziņojumu viņam vai viņa pilnvarotai personai”;

izteikt otro daļu šādā redakcijā:

“(2) Ja nekustamā īpašuma nodokļa maksātājs vai viņa pilnvarota persona (ja par tādu paziņots pašvaldībai) līdz kārtējā taksācijas gada 15. februārim nav saņēmusi maksāšanas paziņojumu, tās pienākums ir mēneša laikā rakstveidā par to informēt pašvaldību, kura iekasē nodokli.”;

izslēgt ceturto daļu;

papildināt pantu ar piekto un sesto daļu šādā redakcijā:

“(5) Ja nekustamā īpašuma nodokļa maksātājs pilnvaro citu personu veikt nekustamā īpašuma nodokļa maksājumus par valstij piederošu vai piekritīgu nekustamo īpašumu, tad nekustamā īpašuma nodokļa maksātājs ar rakstveida iesniegumu par to paziņo pašvaldībai, kuras administratīvajā teritorijā atrodas nekustamais īpašums.

(6) Ja nekustamā īpašuma nodokļa maksātājs ir pilnvarojis citu personu veikt nodokļa maksājumus par valstij piederošu vai piekritīgu nekustamo īpašumu un informējis par to pašvaldību, nodokļa parāda veidošanās gadījumā pašvaldība savlaicīgi (mēneša laikā kopš parāda rašanās) informē nodokļa maksātāju.”

6. 7. pantā:

izslēgt pirmās daļas 1. punktā vārdus “bezstrīda kārtībā”;

papildināt pirmo daļu ar 6. punktu šādā redakcijā:

“(6) ja Nekustamā īpašuma valsts kadastra informācijas sistēmā tiek reģistrēts jauns nekustamā īpašuma nodokļa objekts, nekustamā īpašuma nodokli par šo objektu maksā ar nākamo mēnesi pēc tā reģistrācijas Nekustamā īpašuma valsts kadastra informācijas sistēmā.”;

papildināt pantu ar 1.¹ daļu šādā redakcijā:

“(1¹) Tiesa elektroniski nosūta lēmuma par nekustamā īpašuma izsoles akta apstiprināšanu norakstu pašvaldībai nekustamā īpašuma nodokļa administrēšanas vajadzībām piecu dienu laikā no šā lēmuma spēkā stāšanās dienas.”;

izslēgt trešās daļas 2. punktā vārdus “bezstrīda kārtībā”;

papildināt trešo daļu ar 5. punktu šādā redakcijā:

“(5) nekustamā īpašuma nodokļa maksāšanas pienākums izbeidzas ar nākamo mēnesi pēc tam, kad no Nekustamā īpašuma valsts kadastra informācijas sistēmas tiek dzēsts ieraksts par attiecīgo nekustamā īpašuma nodokļa objektu.”

7. 9. pantā:

papildināt pantu ar 1.¹ daļu šādā redakcijā:

“(1¹) Nekustamā īpašuma nodokļa maksātājam — juridiskajai personai — ir pienākums mēneša laikā no nekustamā īpašuma nodokļa maksāšanas pienākuma rašanās brīža turpmākajai saziņai ar nodokļu administrāciju paziņot pašvaldībai savu elektroniskā pasta adresi.”;

papildināt pantu ar 2.¹ daļu šādā redakcijā:

“(2¹) Brīdinājums par nekustamā īpašuma nodokļa parāda esamību pārtrauc piespiedu izpildes termiņa noilgumu.”

8. Papildināt likumu ar 9.¹ pantu šādā redakcijā:

“9.¹ pants. Brīdinājums un lēmums par nokavētā nekustamā īpašuma nodokļa maksājuma piedziņu un akts par piedziņas neiespējamību

(1) Uz brīdinājuma par administratīvā akta piespiedu izpildi un lēmuma par nokavēto nodokļu maksājuma piedziņu, ja tas tiek sagatavots elektroniski, nav nepieciešams amatpersonas paraksts. Šādā gadījumā uz brīdinājuma par administratīvā akta piespiedu izpildi un lēmuma par nokavēto nodokļu maksājuma piedziņu jābūt atzīmei “Dokuments sagatavots elektroniski un ir derīgs bez paraksta”.

(2) Nosūtot ar nekustamā īpašuma nodokļa piedziņu saistītos dokumentus (brīdinājumu par administratīvā akta piespiedu izpildi un lēmumu par nokavēto nodokļu maksājuma piedziņu) pa pastu, tos nav nepieciešams noformēt kā ierakstītus pasta sūtījumus.

(3) Ja nodokļa maksātājs nav deklarējis savu dzīvesvietu, paziņojumu par pieņemtajiem lēmumiem, kas saistīti ar nekustamā īpašuma nodokļa piedziņu (brīdinājumu par administratīvā akta piespiedu izpildi un lēmumu par nokavēto nodokļu maksājuma piedziņu), pašvaldība izvieto savā mājaslapā internetā, norādot vietu un termiņu, kurā nodokļu maksātājs ar tiem var iepazīties.

(4) Pašvaldība piedziņas procesu var neveikt, ja parādniekam nav mantas un ienākumu, uz kuriem vērst piedziņu. Šādā gadījumā pašvaldība sastāda aktu par piedziņas neiespējamību, kurā norāda pamatojumu, kādēļ piedziņa nav iespējama.”

9. Papildināt pārejas noteikumus ar 52., 53., 54., 55., 56., 57., 58., 59. un 60. punktu šādā redakcijā:

“52. Valsts kultūras pieminekļu aizsardzības inspekcija līdz 2014. gada 10. janvārim sniedz pašvaldībai, kuras administratīvajā teritorijā atrodas valsts aizsargājamais kultūras piemineklis, pirmreizēju informāciju par tiem valsts aizsargājamiem nekustamiem kultūras pieminekļiem, kuri netiek uzturēti atbilstoši kultūras pieminekļu aizsardzības prasībām.

53. Juridiskā persona, kura kļuvusi par nekustamā īpašuma nodokļa maksātāju līdz 2014. gada 1. janvārim, izpilda šā likuma 9. panta 1.¹ daļā noteikto pienākumu līdz 2014. gada 1. jūlijam.

54. Šā likuma 2. panta astotajā daļā minētajiem daudzdzīvokļu dzīvojamās mājas pārvaldniekiem ir pienākums līdz 2014. gada 1. februārim pieteikties pašvaldībā kā nekustamā īpašuma nodokļa maksātājiem.

55. Par katru uz Latvijas Brīvo arodbiedrību savienības vārda zemesgrāmatā ierakstītu ēku (telpu grupu), kuru tā pastāvīgi izmanto normatīvajos aktos noteikto funkciju veikšanai, Latvijas Brīvo arodbiedrību savienība līdz 2014. gada 10. janvārim sniedz pašvaldībai šādu informāciju:

- 1) nekustamā īpašuma kadastra numurs;
- 2) nekustamā īpašuma objekta kadastra apzīmējums;
- 3) nekustamā īpašuma objekta adrese;
- 4) nekustamā īpašuma objekts (ēka, telpu grupa vai to daļas, norādot platību);
- 5) neaplikšanas pamatojums.

56. Valsts vienotās datorizētās zemesgrāmatas turētājs ne vēlāk kā līdz 2014. gada 10. janvārim sniedz pašvaldībai datus par veiktajiem un spēkā esošajiem īres tiesību nostiprinājumiem komersantu īpašumos. Datus sniedz strukturētā vai abpusēji saskaņotā veidā un teksta formā, ja īres tiesību nostiprinājums nav veikts strukturētā veidā tā, lai obligāti tiktu sniegta informācija par īres objekta kadastra apzīmējumu, adresi, platību, īres līguma datumu, īres līguma termiņu, īrnieka vārdu, uzvārdu, īres tiesību nostiprināšanas datumu. Līdz brīdim, kad stājas spēkā attiecīgi grozījumi Zemesgrāmatu likumā, Valsts vienotās datorizētās zemesgrāmatas turētājs, sākot ar 2014. gada 1. janvāri, sniedz pašvaldībām datus par katru īres tiesību nostiprinājumu strukturētu datu lauka veidā, norādot īres objekta kadastra apzīmējumu, adresi, platību, īres līguma datumu, īres līguma termiņu, īrnieka vārdu, uzvārdu, īres tiesību nostiprināšanas datumu, īres tiesību dzēsumu un īres tiesību dzēsuma datumu, kā arī īres tiesību pārgrozījumus (kas skar minētos datus) un to nostiprinājuma datumu.

57. Šā likuma 3. panta pirmās daļas 2. punktā noteikto nekustamā īpašuma nodokļa likmi piemēro šā likuma 3. panta 1.⁷ daļā minētajā gadījumā arī tad, ja līdz 2014. gada 1. jūlijam komersants ir nostiprinājis zemesgrāmatā īres tiesības, kas izriet no īres līgumiem, kuri noslēgti līdz šā likuma 3. panta 1.⁷ daļas spēkā stāšanās dienai. Šādā gadījumā pašvaldība veic aprēķinātā nodokļa pārrēķinu un nosūta iesniedzējam jaunu nodokļa maksāšanas paziņojumu.

58. Būvēm, kuru būvniecībai pirms 2013. gada 1. jūlija ir izsniegta būvatļauja, bet tās derīguma termiņš beidzies līdz 2013. gada 31. decembrim un būves nav nodotas ekspluatācijā, un līdz 2014. gada 31. decembrim būvatļaujas nav atjaunotas, ar 2015. gada 1. janvāri piemēro šā likuma 3. panta 1.⁶ daļā noteikto nodokļa aplikšanas kārtību līdz būves nodošanai ekspluatācijā.

59. Būvēm, kuru būvniecībai pirms 2013. gada 1. jūlija ir izsniegta būvatļauja, bet tās derīguma termiņš beidzies pēc 2013. gada 31. decembra un 12 mēnešu laikā pēc būvatļaujas derīguma termiņa beigām būves nav nodotas ekspluatācijā vai būvatļaujas atjaunotas, ar 13. mēnesi pēc būvatļaujas derīguma termiņa beigām piemēro šā likuma 3. panta 1.⁶ daļā noteikto nodokļa uzlikšanas kārtību līdz būves nodošanai ekspluatācijā.

60. Šā likuma 1. panta otrās daļas 13. punkta izslēgums stājas spēkā 2015. gada 1. janvārī.”

Likums stājas spēkā 2014. gada 1. janvārī.

Likums Saeimā pieņemts 2013. gada 6. novembrī.

Valsts prezidents A. Bērziņš

Rīgā 2013. gada 27. novembrī

Publikācija “Latvijas Vēstnesī” 27.11.2013., Nr. 232.

504. 622L/11 Grozījumi likumā “Par iedzīvotāju ienākuma nodokli”

Izdarīt likumā “Par iedzīvotāju ienākuma nodokli” (Latvijas Republikas Augstākās Padomes un Valdības Ziņotājs, 1993, 22./23. nr.; Latvijas Republikas Saeimas un Ministru Kabineta Ziņotājs, 1994, 2., 23. nr.; 1995, 8., 14. nr.; 1996, 9. nr.; 1997, 3., 21. nr.; 1998, 1. nr.; 1999, 24. nr.; 2000, 5. nr.; 2001, 1., 24. nr.; 2002, 6. nr.; 2003, 15. nr.; 2004, 2. nr.; 2005, 2., 8., 24. nr.; 2006, 14., 22. nr.; 2007, 3., 12., 24. nr.; 2008, 12. nr.; 2009, 1., 2., 15., 16. nr.; Latvijas Vēstnesis, 2009, 200. nr.; 2010, 82., 131., 178., 206. nr.; 2011, 99., 144., 157., 204. nr.; 2012, 44., 88., 92., 192. nr.; 2013, 194. nr.) šādus grozījumus:

1. 1. pantā:

izslēgt pirmās daļas 2. punktu;

izslēgt otrajā daļā vārdus “fiksētā ienākuma nodokļa”.

2. 3. panta trešajā daļā:

papildināt daļu ar 14.¹ punktu šādā redakcijā:

“14¹) pensijai pielīdzināms ienākums;”;

papildināt daļu ar 23., 24. un 25. punktu šādā redakcijā:

“23) ienākums no mūža pensijas apdrošināšanas līgumiem (ar uzkrāto fondētās pensijas kapitālu atbilstoši Valsts fondēto pensiju likumam), kas veidojas no apdrošinātāja piešķirtajām gratifikācijām;

24) ienākumam pielīdzināmi aizdevumi;

25) samazinātu aizdevuma procentu maksājumu radītais ienākums.”

3. Izslēgt 4. panta pirmās daļas 3. punktā vārdus “fiksēto ienākuma nodokli un”.

4. Izteikt 6. pantu šādā redakcijā:

“6. pants. Ierobežojumi maksātājam

1. Katram Latvijas Republikas iedzīvotājam var būt tikai viena algas nodokļa grāmatiņa (turpmāk — grāmatiņa), kuru piešķir Valsts ieņēmumu dienests. Grāmatiņa iesniedzama vienā ienākuma gūšanas vietā pēc maksātāja izvēles. Mikrouzņēmuma darbiniekam nav tiesību iesniegt grāmatiņu ienākuma gūšanas vietā.

2. Ministru kabinets nosaka grāmatiņas piešķiršanas un iesniegšanas kārtību, grāmatiņā iekļaujamās ziņas, kā arī kārtību, kādā Valsts ieņēmumu dienests sniedz informāciju darba devējam vai citai institūcijai par izmaiņām attiecībā uz maksātājam piemērojamiem atvieglojumiem.”

5. 8. pantā:

papildināt pantu ar 2.⁹ un 2.¹⁰ daļu šādā redakcijā:

“2.⁹ Uzskata, ka kapitālsabiedrības valdes loceklis guvis ar algas nodokli apliekamu ienākumu, kas atbilst normatīvajos aktos noteiktajam minimālās mēneša darba algas apmēram attiecīgajā taksācijas gada mēnesī, kad kapitālsabiedrībā nav bijis neviena darbinieka vai valdes locekļa, kas gūst atlīdzību, kura nav mazāka par normatīvajos aktos noteikto minimālo mēneša darba algas apmēru, ja:

- 1) pirmstaksācijas gadā kapitālsabiedrībai nav bijis darbinieka vai valdes locekļa, kas gūst atlīdzību, kura katrā pirmstaksācijas gada mēnesī nav mazāka par normatīvajos aktos noteikto minimālo mēneša darba algas apmēru, un kapitālsabiedrības apgrozījums ir pārsniedzis normatīvajos aktos noteikto 12 minimālo mēneša darba algu apmēra reizinājumu ar koeficientu 3,3;
- 2) taksācijas gadā kapitālsabiedrībai ir apgrozījums.

2.¹⁰ Šā panta 2.⁹ daļu nepiemēro, ja kāds valdes loceklis kapitālsabiedrībā, kas atbilst šā panta 2.⁹ daļā minētajiem kritērijiem, kā valdes loceklis citā kapitālsabiedrībā mēnesī gūst atlīdzību, kura nav mazāka par normatīvajos aktos noteikto piecu minimālo mēneša darba algu apmēru, un abas kapitālsabiedrības ir vienas uzņēmumu grupas dalībnieces likuma “Par uzņēmumu ienākuma nodokli” izpratnē.”;

papildināt trešo daļu ar 10.¹ punktu šādā redakcijā:

“10¹) pensijai pielīdzināms ienākums;”;

izteikt trešās daļas 16. punktu šādā redakcijā:

“16) lauksaimniecības pakalpojumu kooperatīvās sabiedrības un mežsaimniecības pakalpojumu kooperatīvās sabiedrības (kas atbilst noteiktajiem atbilstības kritērijiem) biedram sadalītā pārpalikuma daļa, kura ir noteikta saskaņā ar likumu “Par uzņēmumu ienākuma nodokli;”;

papildināt trešo daļu ar 20.¹, 20.² un 20.³ punktu šādā redakcijā:

“20¹) ienākums no mūža pensijas apdrošināšanas līgumiem (ar uzkrāto fondētās pensijas kapitālu atbilstoši Valsts fondēto pensiju likumam), kas veidojas no apdrošinātāja piešķirtajām gratifikācijām;

20²) ienākumam pielīdzināmi aizdevumi;

20³) samazinātu aizdevuma procentu maksājumu radītais ienākums;”;

papildināt pantu ar trīspadsmi to un četrpadsmito daļu šādā redakcijā:

“13. Šā likuma izpratnē pensijai pielīdzināms ienākums ir apdrošināšanas atlīdzība, kas apdrošinātajam tiek izmaksāta saskaņā ar mūža pensijas apdrošināšanas līgumu (ar uzkrāto fondētās pensijas kapitālu atbilstoši Valsts fondēto pensiju likumam).

14. Šā likuma izpratnē no fiziskās personas īpašumā esoša augoša meža atsavināšanas izciršanai un tajā iegūto kokmateriālu atsavināšanas ienākumam ir pielīdzināms arī ienākums, kas gūts, pārdodot zarus, kuri paredzēti šķeldošanai un iegūti ārpus meža zemes, attīrot īpašumā esošās lauksaimniecības zemes no krūmiem, vai mežā, izstrādājot cirsmu.”

6. Papildināt likumu ar 8.¹ un 8.² pantu šādā redakcijā:

“8.¹ pants. Ienākumam pielīdzināmi aizdevumi

1. Ienākumam, izņemot šā panta otrajā daļā noteiktos gadījumus, pielīdzina aizdevumu (tā daļu), ko fiziskā persona, kas aizdevumu neņem saimnieciskās darbības ietvaros, nav atmaksājusi sešu mēnešu laikā pēc aizdevuma līgumā noteiktā aizdevuma atmaksas termiņa, bet ne ilgāk kā 66 mēnešu laikā no aizdevuma izsniegšanas dienas.

2. Ienākumam nepielīdzina:

- 1) viena aizdevēja izsniegto aizdevumu (arī vairāku aizdevumu summu), kas nepārsniedz 1500 *euro*;
- 2) aizdevumu, kas izsniegts fiziskajai personai, tās laulātajam vai ar to radniecībā esošām personām līdz trešajai pakāpei Civillikuma izpratnē, lai tā segtu ārstniecības izdevumus šā likuma 9. panta pirmās daļas 35. punkta “d” apakšpunkta izpratnē vai izglītības izdevumus šā likuma 9. panta pirmās daļas 35. punkta “c” apakšpunkta izpratnē, ja aizdevums saņemts bezskaidras naudas norēķinu veidā un tā izlietošanu ārstniecībai vai izglītībai aizdevuma saņēmējs pamato attiecīgi ar šādiem viņa rīcībā esošiem dokumentiem:
 - a) ārsta norīkojums vai slēdziens, kas apliecina ārstniecības nepieciešamību (ir maksātāja rīcībā, sākot ar dienu, kad aizdevums saņemts),
 - b) attaisnojuma dokumenti, kas apliecina aizdevuma summas izlietošanu divu gadu laikā no aizdevuma saņemšanas dienas aizdevuma līgumā norādītajam ārstniecības vai izglītības mērķim;
- 3) aizdevumi, kurus fiziskajai personai izsniegusi persona, ar kuru to saista laulība vai radniecība līdz trešajai pakāpei Civillikuma izpratnē.

3. Aizdevuma līguma kritēriji apliekamā ienākuma noteikšanas kārtības piemērošanai saskaņā ar šā panta deviņto vai desmito daļu, ja fiziskajai personai, kas aizdevumu neņem saimnieciskās darbības ietvaros, aizdevumu ir izsniedzis komersants, individuālais uzņēmums (zemnieka vai zvejnieka saimniecība), kooperatīvā sabiedrība, nerezidenta pastāvīgā pārstāvniecība, biedrība, nodibinājums, organizācija, fiziskā persona, kas reģistrējusies Valsts ieņēmumu dienestā kā saimnieciskās darbības veicēja, vai uz līguma pamata apvienojušās divas vai vairākas personas, ir šādi:

- 1) aizdevuma līgums ir noslēgts rakstveidā;
- 2) aizdevums tiek izsniegts bezskaidras naudas norēķinu veidā un aizdevuma atmaksa veicama bezskaidras naudas norēķinu veidā;
- 3) aizdevuma līgumā noteiktais aizdevuma atmaksas termiņš nepārsniedz 60 mēnešus;
- 4) aizdevuma izsniegšanas dienā aizdevējam nav nodokļu parādu, kas vecāki par vienu mēnesi no attiecīgā nodokļa likumā noteiktās samaksas dienas;
- 5) maksimālais aizdevuma apmērs (to kopsumma) nepārsniedz reizinājumu, kas iegūts, 30 procentus no aizdevumaņēmēja vidējiem mēneša bruto ienākumiem pie aizdevēja pēdējo 12 mēnešu laikā līdz aizdevuma izsniegšanas dienai reizinot ar 60, bet, ja aizdevumaņēmējs — īpašnieks (dalībnieks, biedrs) negūst ienākumus no aizdevēja, — maksimālais aizdevuma apmērs nepārsniedz uz aizdevumaņēmēju attiecināmo aizdevēja pašu kapitāla apmēru (saskaņā ar pēdējo apstiprināto gada pārskatu);
- 6) visu aizdevēja sniegto aizdevumu summa fiziskajām personām, kas aizdevumu neņem saimnieciskās darbības ietvaros, nepārsniedz aizdevēja pašu kapitālu (saskaņā ar pēdējo apstiprināto gada pārskatu).

4. Ja fiziskās personas, kas aizdevumu neņem saimnieciskās darbības ietvaros, noslēgtais aizdevuma līgums ir noslēgts ar nerezidentu, kurš nav citas Eiropas Savienības dalībvalsts vai Eiropas Ekonomikas zonas valsts rezidents, un aizdevējs atrodas, ir izveidots vai nodibināts valstī, ar kuru Latvijai nav noslēgta un stājusies spēkā konvencija par nodokļu dubultās neuzlikšanas un nodokļu nemaksāšanas novēršanu, vai zemu nodokļu vai beznodokļu valstī vai teritorijā, aizdevuma līgumam jābūt noslēgtam notariālā akta formā.

5. Informāciju Valsts ieņēmumu dienestam par viena aizdevēja taksācijas gada laikā fiziskajai personai izsniegtajiem aizdevumiem, kuru apmērs (to kopsumma) vienai fiziskajai personai pārsniedz 15 000 *euro*, vai par aizdevumiem, kuru apmērs (to kopsumma) pirmstaksācijas gadā

nepārsniedza 15 000 *euro*, bet kopā ar taksācijas gadā izsniegto aizdevumu pārsniedz 15 000 *euro*, kā arī informāciju par noslēgto aizdevuma līgumu un aizdevuma apmēru līdz pēctaksācijas gada 1. jūnijam Ministru kabineta noteiktajā kārtībā un apmērā sniedz:

- 1) aizdevējs, ja tas ir komersants, individuālais uzņēmums (zemnieka vai zvejnieka saimniecība), kooperatīvā sabiedrība, nerezidenta pastāvīgā pārstāvniecība, biedrība, nodibinājums, organizācija, fiziskā persona, kas reģistrējusies Valsts ieņēmumu dienestā kā saimnieciskās darbības veicēja, vai uz līguma pamata apvienojušās divas vai vairākas personas;
- 2) maksātājs jeb pati fiziskā persona — aizdevumaņēmēja, ja aizdevējs ir fiziskā persona — rezidents, kas aizdevumu nesniedz savas saimnieciskās darbības ietvaros, vai nerezidents, vai citos gadījumos.

6. Šā panta piektajā daļā noteiktā informācija sniedzama arī tad, ja aizdevējs izsniedz fiziskajai personai jaunu aizdevumu papildus aizdevumam (to kopsummam), par kuru Valsts ieņēmumu dienestam jau ir sniegta informācija un iepriekš sniegtā aizdevuma neatmaksātā daļa aizdevuma izsniegšanas dienā pārsniedz 15 000 *euro*.

7. Aizdevumaņēmējs var nesniegt Valsts ieņēmumu dienestam šā panta piektās daļas 2. punktā un sestajā daļā minēto informāciju, ja aizdevēju ar aizdevumaņēmēju saista laulība vai radniecība līdz trešajai pakāpei Civillikuma izpratnē.

8. Ja aizdevuma līguma spēkā stāšanās diena nesakrīt ar naudas pārskaitīšanas dienu, par aizdevuma izsniegšanas dienu uzskata naudas pārskaitīšanas (arī ieskaita) vai izmaksāšanas dienu. Ja viena aizdevēja fiziskajai personai izsniegto aizdevumu kopsumma pārsniedz 1500 *euro*, šā panta pirmajā daļā noteikto aizdevuma atmaksas termiņa tecējumu sāk skaitīt ar tā aizdevuma izsniegšanas dienu, ar kura izsniegšanu kopējais aizdevumu apmērs pārsniedz 1500 *euro*.

9. Ja ienākumam pielīdzina aizdevumu un aizdevuma līgums atbilst šā panta trešajā daļā noteiktajiem kritērijiem vai ja aizdevējs ir fiziskā persona, kas aizdevumu nesniedz savas saimnieciskās darbības ietvaros, vai nerezidents, saņemtā aizdevuma neatmaksāto daļu pielīdzina maksātāja ar nodokli apliekamajam ienākumam (bruto ienākumam), no kura maksātājs aprēķina iedzīvotāju ienākuma nodokli saskaņā ar šā likuma 15. panta otrajā daļā noteikto likmi un šajā likumā noteiktajos gadījumos — arī ar 15. panta devītajā daļā noteikto papildu likmi.

10. Ja ienākumam pielīdzina aizdevumu un aizdevuma līgums neatbilst šā panta trešajā daļā noteiktajiem kritērijiem, saņemtā aizdevuma neatmaksāto daļu pielīdzina maksātāja ienākumam pēc nodokļa nomaksas. Aizdevējs aprēķina maksātāja — aizdevumaņēmēja — ar nodokli apliekamo ienākumu un piemēro tam šā likuma 15. panta otrajā daļā noteikto likmi un likumā noteiktajos gadījumos — arī šā likuma 15. panta devītajā daļā noteikto papildu likmi, kā arī no saviem līdzekļiem iemaksā nodokli budžetā šā likuma 17. pantā noteiktajā kārtībā.

11. Ja ienākumam pielīdzina aizdevumu un aizdevuma līgums neatbilst šā panta ceturtajā daļā minētajam nosacījumam vai fiziskā persona — aizdevumaņēmēja — nav sniegusi informāciju saskaņā ar šā panta piektās daļas 2. punktu, aizdevumu pielīdzina ienākumam, uzskatot, ka ienākums ir gūts aizdevuma fakta konstatācijas dienā (ja līdz šai dienai nav veikta aizdevuma atmaksa). Ja aizdevuma ņemšanas fakts ir konstatēts nodokļu revīzijas (audita) laikā un par to likumā noteiktajā kārtībā nav sniegta informācija Valsts ieņēmumu dienestam, uzskata, ka ienākums ir gūts tā taksācijas perioda pēdējā dienā, par kuru tiek veikta nodokļu revīzija (audits).

12. Ja maksātājs — rezidents veic aizdevuma atmaksu pēc tam, kad aizdevējs (ienākuma izmaksātājs) par šo ienākumu likumā noteiktajā kārtībā ir nosūtījis Valsts ieņēmumu dienestam paziņojumu par izmaksāto ienākumu, maksātājs — rezidents rakstveidā informē Valsts ieņēmumu dienestu par ienākumam pielīdzinātā aizdevuma atmaksu, pievienojot tā atmaksu apliecinājošus dokumentus.

13. Ja maksātājs — rezidents pēc taksācijas gada deklarācijas iesniegšanas veic ienākumam pielīdzinātā aizdevuma atmaksu, tas likumā noteiktajā kārtībā ir tiesīgs iesniegt precizētu attiecīgā taksācijas gada deklarāciju un prasīt, lai Valsts ieņēmumu dienests atmaksā pārmaksāto nodokļa summu.

14. Ja maksātājs — nerezidents veic aizdevuma atmaksu pēc tam, kad aizdevējs (ienākuma izmaksātājs) par šo ienākumu likumā noteiktajā kārtībā ir nosūtījis Valsts ieņēmumu dienestam paziņojumu par izmaksāto ienākumu un ieturējis nodokli, maksātājs — nerezidents likumā noteiktajā kārtībā var iesniegt taksācijas gada deklarāciju un prasīt, lai Valsts ieņēmumu dienests atmaksā pārmaksāto nodokļa summu.

15. Ja aizdevējs — komersants, individuālais uzņēmums (zemnieka vai zvejnieka saimniecība), kooperatīvā sabiedrība, nerezidenta pastāvīgā pārstāvniecība, biedrība, nodibinājums, organizācija, fiziskā persona, kas reģistrējusies Valsts ieņēmumu dienestā kā saimnieciskās darbības veicēja, vai uz līguma pamata apvienojušās divas vai vairākas personas — šajā pantā minēto prasījumu cedē, tas aprēķina ar nodokli apliekamo ienākumu saskaņā ar šā panta desmito daļu un iemaksā nodokli budžetā ne vēlāk kā līdz prasījuma cedēšanas mēnesim sekojošā mēneša piektajam datumam.

16. Šā panta pirmajā daļā noteikto aizdevumu atmaksas termiņa tecējums tiek apturēts fiziskās personas — aizdevuma ņēmējas maksātnespējas procesa pasludināšanas dienā uz maksātnespējas procesa laiku. Ja tiesa, pabeidzot Maksātnespējas likumā noteikto saistību dzēšanas procedūru, pieņem lēmumu par parādnieka atbrīvošanu no atlikušajām parādu saistībām, kas norādītas fizisko personu saistību dzēšanas plānā, aizdevumu (tā daļu) nepielīdzina ienākumam šajā pantā noteiktajā kārtībā, bet maksātāja gūtajam ienākumam piemēro šā likuma 9. panta pirmās daļas 35.² punktā noteikto atbrīvojumu.

17. Šā panta noteikumus nepiemēro, ja aizdevējs ir kredītiestāde vai krājaizdevu sabiedrība, vai kapitālsabiedrība, kura saņēmusi speciālu atļauju (licenci) patērētāja kredītēšanas pakalpojuma sniegšanai.

8.² pants. Samazinātu aizdevuma procentu maksājumu radītais ienākums

1. Fiziskajai personai, kurai aizdevumu izsniedzis komersants, individuālais uzņēmums (zemnieka vai zvejnieka saimniecība), kooperatīvā sabiedrība, nerezidenta pastāvīgā pārstāvniecība, biedrība, nodibinājums, organizācija, fiziskā persona, kas reģistrējusies Valsts ieņēmumu dienestā kā saimnieciskās darbības veicēja, vai uz līguma pamata apvienojušās divas vai vairākas personas (turpmāk šajā pantā — aizdevējs), ja šī fiziskā persona neņem aizdevumu savas saimnieciskās darbības ietvaros, samazinātu aizdevuma procentu maksājumu radīto ienākumu nosaka kā pozitīvu starpību starp procentu maksājumiem, kas aprēķināti, izsniegtajam aizdevumam piemērojot Latvijas Bankas noteikto pirmstaksācijas gada iekšzemes nefinanšu uzņēmumiem izsniegto kredītu gada vidējo svērto procentu likmi izsniegtajiem kredītiem attiecīgajā valūtā pirmstaksācijas gadā, kas reizināta ar koeficientu 0,7 (turpmāk — nosacītā tirgus cena), un atbilstoši aizdevuma līgumam taksācijas gadā aprēķinātajiem procentu maksājumiem.

2. Šā panta pirmajā daļā minētais aizdevējs var būt gan rezidents, gan nerezidents.

3. Ja aizdevējam saskaņā ar likumu “Par nodokļiem un nodevām” ir pienākums sniegt informāciju par darījumiem ar saistītām personām, aizdevējs samazinātu aizdevuma procentu maksājumu radīto ienākumu nosaka kā pozitīvu starpību starp atbilstoši likuma “Par nodokļiem un nodevām” nosacījumiem aprēķinātajiem procentu maksājumiem un atbilstoši aizdevuma līgumam taksācijas gadā aprēķinātajiem procentu maksājumiem.

4. Ja samazinātu aizdevuma procentu maksājumu radītais ienākums, kas noteikts saskaņā ar šā panta pirmo daļu, un ienākums, kas noteikts saskaņā ar šā panta trešo daļu, atšķiras, par samazinātu aizdevuma procentu maksājumu radīto ienākumu uzskata mazāko no abiem.

5. Ja aizdevums tiek pielīdzināts ienākumam saskaņā ar šā likuma 8.¹ pantu, par ienākumu uzskatāmi arī aizdevuma līgumā noteiktie, bet faktiski nesamaksātie procentu maksājumi (nesamaksātā procentu maksājumu daļa).

6. Ja aizdevums izsniegts uz laikposmu, kas īsāks par kalendāra gadu, šā panta pirmajā daļā minēto ienākumu nosaka proporcionāli mēnešu skaitam līdz aizdevuma līgumā noteiktajam aizdevuma atmaksas termiņam.

7. Šā panta nosacījumus nepiemēro procentu maksājumiem par aizdevumiem, kurus izsniegusi kredītiestāde, krājaizdevu sabiedrība vai kapitālsabiedrība, kura saņēmusi speciālu atļauju (licenci) patērētāja kredītēšanas pakalpojuma sniegšanai.

8. Šā panta nosacījumus nepiemēro, ja aizdevējs ir individuālais uzņēmums (zemnieka vai zvejnieka saimniecība), bet aizdevumaņēmējs — šā individuālā uzņēmuma (zemnieka vai zvejnieka saimniecības) īpašnieks.”

7. 9. pantā:

izteikt pirmās daļas 4. punktu šādā redakcijā:

“4) apdrošināšanas atlīdzības, kuras izmaksājušas Latvijas Republikā reģistrētas apdrošināšanas sabiedrības, kas nodibinātas un darbojas saskaņā ar Apdrošināšanas sabiedrību un to uzraudzības likumu, kā arī citā Eiropas Savienības dalībvalstī vai Eiropas Ekonomikas zonas valstī reģistrētas apdrošināšanas sabiedrības, kas nodibinātas un darbojas saskaņā ar attiecīgās Eiropas Savienības dalībvalsts vai Eiropas Ekonomikas zonas valsts normatīvajiem aktiem, izņemot tās apdrošināšanas atlīdzības, kas izmaksātas atbilstoši:

- a) dzīvības, veselības un negadījuma apdrošināšanas līgumam, kuru apdrošinātā interesēs noslēdzis darba devējs (vai cits apdrošinājumaņēmējs — juridiskā persona), pienākot apdrošināšanas līgumā paredzētajam līguma beigu termiņam vai laužot līgumu pirms termiņa, vai
- b) mūža pensijas apdrošināšanas līgumam (ar uzkrāto fondētās pensijas kapitālu atbilstoši Valsts fondēto pensiju likumam);”;

papildināt pirmās daļas 7. punktu pēc vārda “institūciju” ar vārdiem “vai arī pienākumu pildīšana vēlēta amatā, kurā persona iecelta, pamatojoties uz Saeimas, Ministru kabineta vai pašvaldības domes lēmumu”;

izteikt pirmās daļas 33. punktu šādā redakcijā:

“33) ienākums no nekustamā īpašuma atsavināšanas, kas maksātāja īpašumā (no dienas, kad attiecīgais nekustamais īpašums reģistrēts zemesgrāmatā) ir ilgāk par 60 mēnešiem un vismaz 12 mēnešus pēc kārtas (minētajā 60 mēnešu periodā) līdz atsavināšanas līguma noslēgšanas dienai ir personas deklarētā dzīvesvieta (kas nav deklarēta kā maksātāja papildu adrese). Ja nekustamais īpašums, kuru atsavina, ir mantots līgumiskā, testamentārā vai likumiskā ceļā no fiziskās personas, kuru ar maksātāju saista laulība vai radniecība līdz trešajai pakāpei Civillikuma izpratnē, šis panta daļas izpratnē uzskatāms, ka nekustamais īpašums ir maksātāja īpašumā no dienas, kad attiecīgais nekustamais īpašums reģistrēts zemesgrāmatā kā mantojuma atstājēja īpašums;”;

papildināt pirmo daļu ar 33.¹ punktu šādā redakcijā:

“33¹) ienākums no nekustamā īpašuma atsavināšanas, kas maksātāja īpašumā (no dienas, kad attiecīgais nekustamais īpašums reģistrēts zemesgrāmatā) ir ilgāk par 60 mēnešiem un pēdējos 60 mēnešus līdz nekustamā īpašuma atsavināšanas dienai ir bijis maksātāja vienīgais nekustamais īpašums. Ja nekustamais īpašums, kuru atsavina, ir mantots līgumiskā, testamentārā vai likumiskā ceļā no fiziskās personas, kuru ar maksātāju saista laulība vai radniecība līdz trešajai pakāpei Civillikuma izpratnē, šis panta daļas izpratnē uzskatāms, ka nekustamais īpašums ir maksātāja īpašumā no dienas, kad attiecīgais nekustamais īpašums reģistrēts zemesgrāmatā kā mantojuma atstājēja īpašums;”;

papildināt pirmo daļu ar 34.² punktu šādā redakcijā:

“34²) ienākums no nekustamā īpašuma atsavināšanas (attiecīgais nekustamais īpašums reģistrēts zemesgrāmatā kā maksātāja vienīgais nekustamais īpašums), ja šis ienākums no jauna tiek ieguldīts funkcionāli līdzīgā nekustamajā īpašumā 12 mēnešu laikā pēc nekustamā īpašuma atsavināšanas vai arī pirms nekustamā īpašuma atsavināšanas;”
aizstāt pirmās daļas 35.¹ punkta ievaddaļā skaitli “2014” ar skaitli “2016”;

papildināt pirmo daļu ar 35.² punktu šādā redakcijā:

“35²) ienākums, kas gūts, Maksātnespējas likumā noteikto saistību dzēšanas procedūras ietvaros tiesai pieņemot lēmumu par parādnieka atbrīvošanu no atlikušajām parādu saistībām, kā arī ar pamatparādu saistītās dzēstās soda naudas, līgumsods vai nokavējuma procenti;”

papildināt pantu ar 8.¹ un 8.² daļu šādā redakcijā:

“8.¹ Piemērojot šā panta pirmās daļas 33. punktu, ja persona, kurai ir Latvijas valstiskā piederība, uzturas ārpus Latvijas ilgāk par sešiem mēnešiem un tā ar konsulārās vai diplomātiskās pārstāvniecības starpniecību vai tieši Pilsonības un migrācijas lietu pārvaldei ir paziņojusi par savu dzīvesvietu ārvalstī saskaņā ar Iedzīvotāju reģistra likumu, tajā minētais laikposms, kad nekustamais īpašums bijis personas deklarētā dzīvesvieta (12 mēneši), ir summāri jebkuri 12 mēneši pēdējo 60 mēnešu laikā līdz atsavināšanas līguma noslēgšanas dienai.

8.² Ja maksātājam zemesgrāmatā ir reģistrēti vairāki nekustamā īpašuma objekti, tad, lai piemērotu šā panta pirmās daļas 34.² punktu, Valsts ieņēmumu dienests, pamatojoties uz maksātāja iesniegumu, izvērtē, vai minēto objektu kopums veido vienu nekustamo īpašumu Dzīvokļa īpašuma likuma izpratnē. Ja nekustamais īpašums saskaņā ar šā panta pirmās daļas 34.² punktu ir iegādāts pirms tā atsavināšanas, maksātājs mēneša laikā pēc ienākuma no kapitāla pieauguma gūšanas par to informē Valsts ieņēmumu dienestu.”

8. Izteikt 10. panta piekto daļu šādā redakcijā:

“5. Šā panta pirmās daļas 1., 2., 3., 5. un 6. punktā minētos izdevumus nepiemēro mikrouzņēmuma — mikrouzņēmumu nodokļa maksātāja — darbinieka un īpašnieka ienākumam no mikrouzņēmuma, ienākumiem, kuriem piemērojama šā likuma 15. panta 3.¹ un septītajā daļā noteiktā nodokļa likme, un ienākumam pielīdzināmiem aizdevumiem. Šā panta pirmajā daļā minētos izdevumus nepiemēro saimnieciskās darbības ienākumiem, par kuriem tiek maksāta patentmaksā.”

9. 11. pantā:

izslēgt desmito daļu;

izslēgt deviņpadsmito daļu;

papildināt pantu ar divdesmito un divdesmit pirmo daļu šādā redakcijā:

“20. Maksātājs, kas veic saimniecisko darbību un saimnieciskās darbības ienākumu nosaka saskaņā ar šo pantu, vienlaikus nevar būt patentmaksas vai mikrouzņēmumu nodokļa maksātājs.

21. Šā panta divdesmitās daļas noteikumi neattiecas uz maksātāju, kas saimnieciskās darbības ienākumu nosaka saskaņā ar šā panta divpadsmito daļu.”

10. Papildināt 11.¹ pantu ar četrpadsmito daļu šādā redakcijā:

“14. Maksātājs, kas veic saimniecisko darbību un saimnieciskās darbības ienākumu nosaka saskaņā ar šo pantu, vienlaikus nevar būt patentmaksas vai mikrouzņēmumu nodokļa maksātājs.”

11. Izslēgt 11.⁵ panta astotajā daļā vārdus “fiksēto ienākuma nodokli vai”.

12. 11.⁷ panta trešajā daļā:

papildināt 1. punktu pēc vārdiem “rezultātā iegūst” ar vārdiem “zemnieku saimniecības īpašnieks”;

papildināt 2. punktu pēc vārdiem “darbības ieņēmumiem” ar vārdiem un skaitli “bet ne mazāk kā 2845,74 *euro* gadā”;

aizstāt 2. punktā vārdus “no Eiropas Lauksaimniecības virzības un garantiju fonda saņem atbalstu kā jaunais lauksaimnieks” ar vārdiem “saņem valsts vai Eiropas Savienības atbalsta maksājumus lauksaimniecībai un lauku attīstībai kā jaunais lauksaimnieks”.

13. Izslēgt 11.⁸ pantu.

14. 11.⁹ pantā:

papildināt vienpadsmito daļu ar 4.¹ punktu šādā redakcijā:

“4¹) ienākums no mūža pensijas apdrošināšanas līgumiem (ar uzkrāto fondētās pensijas kapitālu atbilstoši Valsts fondēto pensiju likumam), kas veidojas no apdrošinātāja piešķirtajām gratifikācijām;”;

papildināt divpadsmito daļu ar vārdiem un skaitli “izņemot šā panta 12.¹ daļā noteiktajā gadījumā”;

papildināt pantu ar 12.¹ daļu šādā redakcijā:

“12.¹ Ja dividenžu ienākumā ir ietverts arī taksācijas gada laikā aprēķināto ārkārtas dividenžu apmērs, par kuru šajā likumā noteiktajā kārtībā ir samaksāts iedzīvotāju ienākuma nodoklis, aplikamo ienākumu no dividendēm nosaka kā aprēķināto dividenžu un taksācijas gada laikā aprēķināto ārkārtas dividenžu starpību.”

15. 11.¹⁰ pantā:

izteikt ceturto daļu šādā redakcijā:

“4. Maksātājs, kas veic saimniecisko darbību un par to maksā patentmaksu, vienlaikus nevar būt saimnieciskās darbības veicējs, kas saimnieciskās darbības ienākumu nosaka saskaņā ar šā likuma 11. (izņemot šā likuma 11. panta divpadsmito daļu) vai 11.¹ pantu, vai mikrouzņēmumu nodokļa maksātājs.”;

papildināt septīto daļu pēc vārdiem “patentmaksas maksātāju” ar vārdiem “tai skaitā samazinātās patentmaksas maksātāju”;

papildināt pantu ar astoto, devīto, desmito, vienpadsmito un divpadsmito daļu šādā redakcijā:

“8. Samazinātā patentmaksa ir patentmaksas veids — vienots fiksēts maksājums, kas ietver iedzīvotāju ienākuma nodokļa maksājumus par fiziskās personas saimniecisko darbību kādā no šā panta otrās daļas 1., 2., 3., 4., 7. un 8. punktā minētajām saimnieciskās darbības jomām.

9. Maksātājam iedzīvotāju ienākuma nodokļa vietā ir tiesības maksāt samazināto patentmaksu, ja ir izpildīti šādi nosacījumi:

- 1) tam ir piešķirta vecuma pensija (tai skaitā priekšlaicīgi);
- 2) tā saimnieciskās darbības ieņēmumi pirmstaksācijas gadā nepārsniedz 3000 *euro*;
- 3) tas atbilst šā panta ceturtās un piektās daļas nosacījumiem;
- 4) tas nav algas nodokļa maksātājs.

10. Samazinātā patentmaksa ir 17 *euro* gadā vai deviņi *euro* pusgadā. Samazinātā patentmaksa ir galīgs nodokļa maksājums par kalendāra gadu vai sešiem kalendāra mēnešiem, un tā nav atmaksājama maksātājam, izņemot gadījumu, kad Valsts ieņēmumu dienests pieņem lēmumu par atteikumu reģistrēt fizisko personu kā samazinātās patentmaksas maksātāju.

11. Samazinātās patentmaksas maksātāju reģistrē Valsts ieņēmumu dienests. Fiziskā persona reģistrācijas iesniegumu samazinātās patentmaksas veikšanai iesniedz Valsts ieņēmumu dienestam un veic samazinātās patentmaksas maksājumu valsts budžeta kontā.

12. Ja samazinātās patentmaksas maksātājam par kādu darījumu nav ārējā attaisnojuma dokumenta, iekšējo attaisnojuma dokumentu var negatavot, bet ieņēmumu uzskaites reģistrā norāda informāciju par darījuma dalībnieku, ja to var identificēt. Ja darījuma dalībnieku nevar identificēt (piemēram, ienākumi gūti, pārdodot produkciju tirgū), ieņēmumu uzskaites reģistrā norāda ieraksta kārtas numuru, datumu, darījuma aprakstu, darījuma summu par dienā vai nedēļā gūto ieņēmumu kopsummu. Ieņēmumu uzskaites reģistrs uzglabājams piecus gadus no dienas, kad tajā izdarīts pēdējais ieraksts. Ja ieņēmumu uzskaites reģistru kārtu papīra reģistra veidā, tā lapas numurē no taksācijas gada sākuma augošā secībā, caurauklo, pēdējā lapā norāda lapu skaitu un apliecina ar personas parakstu.”

16. 12. pantā:

izteikt piekto daļu šādā redakcijā:

“5. Personām, kurām piešķirta pensija (ieskaitot piemaksu pie pensijas par apdrošināšanas stāžu, kas uzkrāts līdz 1995. gada 31. decembrim) vai pārrēķināta pensija pēc 1996. gada 1. janvāra atbilstoši likumam “Par valsts pensijām” vai izdienas pensija, vai speciālā valsts pensija atbilstoši Latvijas Republikas normatīvajiem aktiem, vai pensija atbilstoši ārvalsts normatīvajiem aktiem, vai noslēgts mūža pensijas apdrošināšanas līgums (ar uzkrāto fondētās pensijas kapitālu atbilstoši Valsts fondēto pensiju likumam), neapliekamais minimums ir 2820 *euro* gadā, ja šajā pantā nav noteikts citādi.”;

aizstāt devītajā daļā vārdus “nodokļa likme, un ienākumam, par kuru tiek maksāta patentmaksā vai fiksētais ienākuma nodoklis, nepiemēro” ar vārdiem “nodokļa likme, ienākumam pielīdzināmiem aizdevumiem un ienākumam, par kuru tiek maksāta patentmaksā, nepiemēro”;

papildināt pantu ar vienpadsmito daļu šādā redakcijā:

“11. Maksātājam, kas noslēdzis mūža pensijas apdrošināšanas līgumu (ar uzkrāto fondētās pensijas kapitālu atbilstoši Valsts fondēto pensiju likumam), šā panta piektajā daļā noteikto neapliekamo minimumu nepiemēro pensijai pielīdzināma ienākuma izmaksas vietā.”

17. 13. pantā:

papildināt otro daļu pēc vārda “trešajā” ar vārdiem “piektajā un sestajā”;

papildināt trešās daļas pirmo teikumu pēc vārdiem “ar nodokli apliekamos ienākumus” ar vārdiem “(izņemot apgādnieka zaudējuma pensiju, kas piešķirta saskaņā ar likumu “Par valsts pensijām”)”;

aizstāt trešajā daļā vārdus “nodokļa likme, un ienākumam, par kuru tiek maksāta patentmaksā vai fiksētais ienākuma nodoklis” ar vārdiem “nodokļa likme, ienākumam pielīdzināmiem aizdevumiem un ienākumam, par kuru tiek maksāta patentmaksā”;

papildināt 3.² daļu ar teikumu šādā redakcijā:

“Ja vecāki kopīgi īsteno aizgādību un savstarpēji nevar vienoties par to, kuram no viņiem pienākas atvieglojums par apgādībā esošu personu, atvieglojumu par apgādībā esošu personu piemēro tam nodokļu maksātājam — vecākam, kurš norādīts bāriņtiesas lēmuma par vecāku domstarpību izšķiršanu rezolutīvajā daļā.”;

papildināt pantu ar piekto, sesto un septīto daļu šādā redakcijā:

“5. Maksātājam nav piemērojami šā panta pirmās daļas 1. punktā noteiktie atvieglojumi par to taksācijas perioda daļu (attiecīgo kalendāra mēnesi), kurā šā panta pirmās daļas 1. punktā minētā persona pastāvīgi saņem ar nodokli apliekamos ienākumus, kuri pārsniedz noteikto nodokļa atvieglojuma mēneša apmēru un kuriem tiek piemērota šā likuma 15. panta otrajā daļā noteiktā nodokļa likme.

6. Maksātājam nav piemērojami šā panta pirmās daļas 1. punktā noteiktie atvieglojumi par visu taksācijas gadu, ja šā panta pirmās daļas 1. punktā minētā persona taksācijas gada laikā pastāvīgi ir saņēmusi ar nodokli apliekamos ienākumus, kuri pārsniedz noteikto nodokļa atvieglojuma gada apmēru un kuriem tiek piemērota šā likuma 15. panta 3.¹ vai septītajā daļā noteiktā nodokļa likme.

7. Maksātājam nav piemērojami šā panta pirmās daļas 1. punktā noteiktie atvieglojumi, ja šā panta pirmās daļas 1. punktā minētā persona ir reģistrējusies komercrēģistrā kā individuālais komersants vai Valsts ieņēmumu dienestā kā saimnieciskās darbības veicēja, ir zemnieku saimniecības īpašnieks vai komercsabiedrības valdes vai padomes loceklis, vai prokūrists, kā arī cita persona, kas ieņem amatu, kurš dod tiesības uz atlīdzību.”

18. 14. pantā:

papildināt pantu ar 1.¹ daļu šādā redakcijā:

“1.¹ Šā panta pirmās daļas nosacījumi piemērojami arī tad, ja šā likuma 10. panta pirmās daļas 2. punktā minētos attaisnotos izdevumus apmaksājis maksātāja laulātais, bērns, mazbērns, kāds no vecākiem vai vecvecākiem, bet šā likuma 10. panta pirmās daļas 5. un 6. punktā minētos attaisnotos izdevumus — maksātāja laulātais.”;

izteikt otro daļu šādā redakcijā:

“2. Ņemot vērā maksātāja iesniegtos dokumentus, kā arī pamatojoties uz Valsts ieņēmumu dienesta rīcībā esošo informāciju, kas saņemta no institūcijām un citiem valsts reģistriem, Valsts ieņēmumu dienests ieraksta vai arī atsaka ierakstīt grāmatiņā nodokļa atvieglojumu posteņus.”

19. 15. pantā:

aizstāt otrajā un 2.¹ daļā skaitli “25” ar skaitli “22”;

izslēgt piekto daļu;

papildināt pantu ar devīto daļu šādā redakcijā:

“9. Ja maksātājs guvis ienākumu saskaņā ar šā likuma 8.¹ pantu un aizdevuma izsniegšanas dienā ir aizdevēja darbinieks, valdes vai padomes loceklis, attiecīgajam ienākumam papildus šā panta otrajā daļā noteiktajai likmei piemēro 22 procentu papildu likmi.”

20. Papildināt 16.¹ pantu ar četrpadsmito, piecpadsmito un sešpadsmito daļu šādā redakcijā:

“14. Par ienākuma gūšanas dienu no šā likuma 9. panta pirmās daļas 34.² punktā minētā ienākuma uzskata nākamo dienu pēc dienas, kad notecējuši 12 mēneši no nekustamā īpašuma atsavināšanas dienas, ja faktiskā ienākuma gūšanas diena ir bijusi ne vēlāk par šo dienu. Ja faktiskā ienākuma gūšanas diena ir bijusi vēlāk par dienu, kad notecējuši 12 mēneši no nekustamā īpašuma atsavināšanas dienas, ienākuma gūšanas diena nosakāma saskaņā ar šā panta ceturto daļu.

15. Ja saskaņā ar šā likuma 8.¹ pantu ienākumam pielīdzina aizdevumu vai saskaņā ar šā likuma 8.² panta piekto daļu tiek gūts nesamaksātu aizdevuma procentu radīts ienākums, par šo ienākumu gūšanas (izmaksas) dienu uzskatāma sestā mēneša pēdējā diena pēc aizdevuma līgumā noteiktā aizdevuma atmaksas termiņa vai 66. mēneša pēdējā diena (no aizdevuma izsniegšanas dienas), ja aizdevuma līgumā noteiktais aizdevuma atmaksas termiņš pārsniedz 60 mēnešus. Ja netiek izpildīti šā likuma 8.¹ panta ceturtais vai sestās daļas nosacījumi, ienākuma gūšanas dienu nosaka saskaņā ar 8.¹ panta vienpadsmito daļu.

16. Par saskaņā ar šā likuma 8.² panta pirmo daļu noteikto samazinātu aizdevuma procentu maksājumu radītā ienākuma gūšanas (izmaksas) dienu uzskata katra taksācijas gada pēdējo dienu.”

21. 17. pantā:

papildināt desmito daļu ar 5.¹ punktu šādā redakcijā:

“5¹) pensijai pielīdzināms ienākums;”;

izteikt desmitās daļas 18. punktu šādā redakcijā:

“18) ienākums no noslēgtajiem dzīvības apdrošināšanas līgumiem ar līdzekļu uzkrāšanu un ienākums no mūža pensijas apdrošināšanas līgumiem (ar uzkrāto fondētās pensijas kapitālu atbilstoši Valsts fondēto pensiju likumam), kas veidojas no apdrošinātāja piešķirtajām gratifikācijām;”;

papildināt desmito daļu ar 20. punktu šādā redakcijā:

“20) ienākumam pielīdzināms aizdevums, ja aizdevuma līgums neatbilst šā likuma 8.¹ panta trešajā daļā noteiktajiem kritērijiem vai ja, aizdevumu cedējot, piemēro šā likuma 8.¹ panta piecpadsmito daļu.”;

izteikt 11.⁵ daļu šādā redakcijā:

“11.⁵ Šā panta vienpadsmitās daļas noteikumus par paziņojuma par fiziskajai personai izmaksātajām summām izsniegšanu maksātājam var nepiemērot:

- 1) kredītiestāde un ieguldījumu sabiedrība — ienākumam no kapitāla, tai skaitā no kapitāla pieauguma, ja kredītiestāde izsniedz vai nosūta personām — nodokļa maksātājiem — konta izrakstu par taksācijas gada ienākumu no kapitāla;
- 2) apdrošināšanas sabiedrība — ienākumam no kapitāla, tai skaitā no kapitāla pieauguma, pensijai pielīdzinātajam ienākumam un citām ar iedzīvotāju ienākuma nodokli apliekamajām summām, kas nav saistītas ar darba attiecībām, ja izmaksa tiek veikta ar kredītiestādes starpniecību naudas pārveduma veidā un aprēķināto nodokli apdrošināšanas sabiedrība norāda naudas pārveduma pamatojumā.”;

aizstāt divpadsmitajā daļā skaitļus un vārdus “14., 15., 16., 19., 20., 21. un 22. punktā” ar skaitļiem un vārdiem “14., 14.¹, 15., 16., 18., 20., 21., 22., 23., 24. un 25. punktā”;

aizstāt septiņpadsmitajā daļā skaitli “25” ar skaitli “22”;

aizstāt deviņpadsmitajā daļā skaitli “25” ar skaitli “22”.

22. Izslēgt 18. panta devīto daļu.

23. 19. pantā:

papildināt pantu ar 2.¹, 2.² un 2.³ daļu šādā redakcijā:

“2.¹ Maksātājs, kas ir reģistrēts kā saimnieciskās darbības veicējs, ne vēlāk kā 15 dienu laikā no šajā likumā noteiktās deklarācijas iesniegšanas dienas iemaksā budžetā 50 *euro*, ja taksācijas gadā nav gūts ar nodokli apliekams ienākums no saimnieciskās darbības vai ja aprēķinātā nodokļa summa no saimnieciskās darbības apliekamā ienākuma nepārsniedz 50 *euro*.

2.² Šā panta 2.¹ daļa nav attiecināma uz maksātājiem, kuri taksācijas gadā ir veikuši iedzīvotāju ienākuma nodokļa maksājumus vai valsts sociālās apdrošināšanas obligātās iemaksas par darbiniekiem, vai valsts sociālās apdrošināšanas iemaksas par sevi kā pašnodarbinātu personu.

2.³ Šā panta 2.¹ daļu nepiemēro maksātājiem par pirmo taksācijas gadu, kurā veikta saimnieciskās darbības reģistrācija, un par nākamo taksācijas gadu, kā arī par gadu, kurā izbeigta saimnieciskā darbība vai pabeigts likvidācijas process.”;

izslēgt 3.¹ daļu;

papildināt sesto daļu ar 7. punktu šādā redakcijā:

“7) ienākumam pielīdzinātā aizdevuma atmaksu aizdevējam, kā arī ar aizdevumu saistīto procentu maksājumu samaksu.”

24. Papildināt 24. panta 3.¹ daļu ar teikumu šādā redakcijā:

“Minētā nodokļa samazināšanas kārtība piemērojama arī par nodokli, kas attiecināms uz maksātāju un kas samaksāts par ārvalsts sabiedrības taksācijas gada laikā aprēķinātajām ārkārtas dividendēm.”

25. Papildināt 26. pantu ar septīto daļu šādā redakcijā:

“7. Samazināto patentmaksu ieskaita budžetā šā panta trešajā daļā noteiktajā kārtībā.”

26. 28. pantā:

papildināt 4. punktu pēc vārdiem “attaisnotos izdevumus” ar vārdiem “kā arī likumā noteiktajos gadījumos — citus izdevumus”;

izslēgt 9. punktu;

izslēgt 11. punktā vārdus “fiksētā ienākuma nodokļa maksātājs vai”;

izslēgt 13. un 14. punktu.

27. 29. pantā:

papildināt pirmo daļu ar 7. punktu šādā redakcijā:

“7) ja darba devēja juridiskā adrese atrodas tās Latvijas Republikas pilsētas vai novada teritorijā, ar kuras domi Finanšu ministrija ir noslēgusi līgumu par iedzīvotāju ienākuma nodokļa ieņēmumu iekasēšanas īpašu kārtību, izmantot Iedzīvotāju reģistra elektronisko pakalpojumu, lai noskaidrotu, vai darbinieka deklarētā dzīvesvieta taksācijas gada 1. janvārī plkst.00.00 atrodas tās Latvijas Republikas pilsētas vai novada teritorijā, kurā ir darba devēja juridiskā adrese.”;

izteikt otro daļu šādā redakcijā:

“2. Pārskaitīt (ieskaitīt) budžetā nodokli no darba devēja līdzekļiem, neieturot to no darbinieka, ir aizliegts, izņemot soda sankcijas, kas darba devējam jāmaksā par nodokļu likumu pārkāpumiem, šā likuma 8.¹ un 11.¹¹ pantā noteiktos gadījumos, kā arī veicot nodokļa aprēķina precizējumus gadījumos, kad aprēķinātās nodokļa summas nav iespējams ieturēt no darbinieka vai ienākuma saņēmēja.”

28. Izslēgt 32.¹ panta otro daļu.

29. Pārejas noteikumus:

izteikt 52. punktu šādā redakcijā:

“52. No aplikšanas ar iedzīvotāju ienākuma nodokli atbrīvo atbilstoši Bezdarbnieku un darba meklētāju atbalsta likumam bezdarbnieka statusu ieguvušas fiziskās personas 2010., 2011., 2012., 2013. un 2014. gadā gūtos ienākumus no Eiropas Sociālā fonda darbības programmas “Cilvēkresursi un nodarbinātība” vai valsts budžeta līdzekļiem par aktīvajiem nodarbinātības pasākumiem, kurus Nodarbinātības valsts aģentūra kvalificējusi par stipendijām vai atlīdzībām.”;

izteikt 90. punktu šādā redakcijā:

“90. Grozījumi šā likuma 15. panta otrajā un 2.¹ daļā un 17. panta septiņpadsmitajā un deviņpadsmitajā daļā attiecībā uz skaitļa “25” aizstāšanu ar skaitli “22” stājas spēkā 2016. gada 1. janvārī. 2014. un 2015. taksācijas gadā šā likuma 15. panta otrās un 2.¹ daļas un 17. panta septiņpadsmitās un deviņpadsmitās daļas piemērošanai nodokļa likme ir:

- 1) 2014. taksācijas gadā — 24 procenti, un šo likmi piemēro, aprēķinot iedzīvotāju ienākuma nodokli par 2014. taksācijas gadu;
- 2) 2015. taksācijas gadā — 23 procenti, un šo likmi piemēro, aprēķinot iedzīvotāju ienākuma nodokli par 2015. taksācijas gadu.”;

aizstāt 91. punktā vārdu un skaitli “un 2015.” ar skaitļiem un vārdu “2015. un 2016.”;

papildināt 94. punktu pēc skaitļa “2013.” ar skaitļiem un vārdu “2014., 2015. un 2016.”;

papildināt pārejas noteikumus ar 96., 97., 98., 99., 100., 101., 102., 103., 104., 105., 106., 107. un 108. punktu šādā redakcijā:

“96. Šā likuma 1. panta pirmās daļas 2. punkta izslēgums, grozījumi 1. panta otrajā daļā, 4. panta pirmās daļas 3. punktā, 10. panta piektajā daļā attiecībā uz vārdu “vai fiksētais ienākuma nodoklis” izslēgšanu, 11.⁵ panta astotajā daļā, 11.⁸ panta izslēgums, grozījumi 12. panta devītajā daļā attiecībā uz vārdu “vai fiksētais ienākuma nodoklis” izslēgšanu, 13. panta trešajā daļā attiecībā uz vārdu “vai fiksētais ienākuma nodoklis” izslēgšanu, 15. panta piektās daļas, 18. panta devītās daļas, 19. panta 3.¹ daļas un 28. panta 9. punkta izslēgums, grozījumi 28. panta 11. punktā, kā arī 28. panta 13. un 14. punkta izslēgums stājas spēkā 2016. gada 1. janvārī.

97. Ar 2014. gada 1. janvāri vairs netiek reģistrēti jauni fiksētā ienākuma nodokļa maksātāji.

98. Maksātājs, kas veic saimniecisko darbību un par to maksā fiksēto ienākuma nodokli, vienlaikus nevar būt saimnieciskās darbības veicējs, kas saimnieciskās darbības ienākumu nosaka saskaņā ar šā likuma 11. (izņemot 11. panta divpadsmito daļu) vai 11.¹ pantu, patentmaksas vai mikrouzņēmumu nodokļa maksātājs.

99. Maksātājs, kas veic saimniecisko darbību un saimnieciskās darbības ienākumu nosaka saskaņā ar šā likuma 11. (izņemot 11. panta divpadsmito daļu) vai 11.¹ pantu, vienlaikus nevar būt fiksētā ienākuma nodokļa maksātājs.

100. Grozījumi šā likuma 6. pantā, 14. panta otrajā daļā un 32.¹ panta otrās daļas izslēgums stājas spēkā 2014. gada 1. jūnijā.

101. Individuālais komersants vai fiziskās personas īpašumā esošs individuālais uzņēmums (arī zemnieka un zvejnieka saimniecība), kas reģistrēts un veic saimniecisko darbību īpaši atbalstāmajā teritorijā, kurai šāds statuss bija spēkā līdz 2012. gada 31. decembrim, šīs fiziskās personas taksācijas gada saimnieciskās darbības zaudējumus, kas radušies laikposmā, kad attiecīgajai teritorijai bija īpaši atbalstāmās teritorijas statuss, turpina segt hronoloģiskā secībā no nākamo sešu taksācijas gadu saimnieciskās darbības apliekamā ienākuma. Ieņēmumu, kā arī izdevumu un izmaksu lielumu nosaka atbilstoši šā likuma 11. pantam.

102. Individuālais komersants vai fiziskās personas īpašumā esošs individuālais uzņēmums (arī zemnieka vai zvejnieka saimniecība), kas reģistrēts un veic saimniecisko darbību īpaši atbalstāmajā teritorijā, kurai šāds statuss bija spēkā līdz 2012. gada 31. decembrim, atbilstoši šā likuma 11. panta trešās daļas 4. punktam noraksta pamatlīdzekļu nolietojumu, ko aprēķina saskaņā ar likuma “Par uzņēmumu ienākuma nodokli” 13. panta pirmās daļas 9. punktu (redakcijā, kas bija spēkā līdz 2013. gada 31. decembrim).

103. Aizdevumaņēmējs līdz 2014. gada 30. jūnijam sniedz Valsts ieņēmumu dienestam informāciju par aizdevumiem (to daļu), kas tam ir izsniegti un nav atmaksāti līdz 2013. gada 31. decembrim, ja neatmaksātais aizdevums (tā daļa) no viena aizdevēja pārsniedz 15 000 *euro*. Minētā informācija ietver aizdevēja un aizdevumaņēmēja vārdu un uzvārdu vai nosaukumu, nodokļa maksātāja personas kodu vai reģistrācijas numuru, kā arī informāciju par aizdevuma izsniegšanas datumu, tā neatmaksāto daļu uz 2013. gada 31. decembri un līgumā paredzēto atmaksas termiņu. Informācija nav jāsniedz par aizdevumiem, ja aizdevēju un aizdevumaņēmēju saista laulība vai radniecība līdz trešajai pakāpei Civillikuma izpratnē, kā arī ja aizdevējs ir kredītiestāde vai krājaizdevu sabiedrība, vai kapitālsabiedrība, kura saņēmusi speciālu atļauju (licenci) patērētāja kredītešanas pakalpojumu sniegšanai.

104. Nosakot izsniegto aizdevumu kopējo summu saskaņā ar šā likuma 8.¹ panta piekto daļu, aizdevējs kopējā vienai fiziskajai personai izsniegto aizdevumu summā (aizdevumaņēmējs — no viena aizdevēja saņemto aizdevumu summā) ieskaita arī aizdevumus (to daļu), kas fiziskajai personai ir izsniegti un nav atmaksāti līdz 2013. gada 31. decembrim un nepārsniedz 15 000 *euro*.

105. Ja aizdevums (tā daļa) fiziskajai personai ir izsniegts līdz 2013. gada 31. decembrim, tas netiek pielīdzināts ienākumam, izņemot šo pārejas noteikumu 106. punktā noteiktos gadījumus.

106. Ja informācija par aizdevumiem (to daļu), kas fiziskajai personai izsniegti līdz 2013. gada 31. decembrim, bija jāsniedz, bet netiek sniegta šā likuma pārejas noteikumu 103. punktā noteiktajā kārtībā, minētos aizdevumus pielīdzina ienākumam, kas gūts 2014. gada 1. janvārī. Ja nodokļu

administrācija pēc 2016. gada 31. decembra, veicot pārbaudi, konstatē, ka nedeklarētais, līdz 2013. gada 31. decembrim saņemtais aizdevums nav atmaksāts, tiek pieņemts, ka ienākums gūts tā taksācijas gada pēdējā dienā, par kuru nodokļu maksātājs vai nodokļu administrācija var precizēt apliekamo ienākumu saskaņā ar likumu “Par nodokļiem un nodevām”.

107. Šā likuma 8.² pantu piemēro arī aizdevumiem, kuri fiziskajai personai izsniegti līdz 2013. gada 31. decembrim un kurus tā neņem savas saimnieciskās darbības ietvaros, un kurus tai ir izsniedzis komersants, individuālais uzņēmums (zemnieka vai zvejnieka saimniecība), kooperatīvā sabiedrība, nerezidenta pastāvīgā pārstāvniecība, biedrība, nodibinājums, organizācija, fiziskā persona, kas reģistrējusies Valsts ieņēmumu dienestā kā saimnieciskās darbības veicēja, vai uz līguma pamata apvienojušās divas vai vairākas personas.

108. Šī likuma 11.⁷ panta trešās daļas 3. punktā noteiktos kritērijus nepiemēro no 2014. gada 1. jūlija līdz 2016. gada 1. jūlijam.”

Likums stājas spēkā 2014. gada 1. janvārī.

Likums Saeimā pieņemts 2013. gada 6. novembrī.

Valsts prezidents A. Bērziņš

Rīgā 2013. gada 27. novembrī

Publikācija “Latvijas Vēstnesī” 27.11.2013., Nr. 232.

505. 623L/11 Grozījumi Pievienotās vērtības nodokļa likumā

Izdarīt Pievienotās vērtības nodokļa likumā (Latvijas Vēstnesis, 2012, 197. nr.; 2013, 27., 194. nr.) šādus grozījumus:

1. 1. pantā:

izteikt 1. punktu šādā redakcijā:

“1) **apbūves zeme** — zemesgabals, kura apbūvei vai inženierkomunikāciju izbūvei tajā vai kuram domāto ceļu, ielu vai inženierkomunikāciju pievada izbūvei izsniegta būvatļauja pēc 2009. gada 31. decembra. Zemesgabals nav uzskatāms par apbūves zemi, ja būvatļauja būvdarbu veikšanai ir izsniegta:

- a) līdz 2009. gada 31. decembrim un pēc 2009. gada 31. decembra ir pagarināta vai pārreģistrēta,
- b) pēc 2009. gada 31. decembra, bet ir mainīts zemesgabala lietošanas mērķis, kas neparedz apbūves veikšanu;”;

izteikt 10. punktu šādā redakcijā:

“10) **mazas vērtības dāvana** — prece vai pakalpojums, kuru nodod bez atlīdzības un kura vērtība bez nodokļa vienam cilvēkam kalendāra gada laikā nepārsniedz 14,23 *euro*, izņemot preci vai pakalpojumu, kas ir attiecināms uz reklāmas vai reprezentācijas izdevumiem;”;

izteikt 12. punktu šādā redakcijā:

“12) **nelietots nekustamais īpašums**:

- a) jaunuzcelta ēka vai būve (arī tajā iemontētās stacionārās iekārtas), vai tās daļa, ja to pēc pieņemšanas ekspluatācijā neizmanto, un ar to saistīta zemes vienība vai zemes vienības daļa,
- b) jaunuzcelta ēka vai būve (arī tajā iemontētās stacionārās iekārtas), vai tās daļa, ja to izmanto un pirmo reizi pārdod gada laikā pēc pieņemšanas ekspluatācijā, un ar to saistīta zemes vienība vai zemes vienības daļa,
- c) ēka vai būve, vai tās daļa, ja to pēc renovācijas, rekonstrukcijas vai restaurācijas darbu pabeigšanas neizmanto, un ar to saistīta zemes vienība vai zemes vienības daļa,
- d) ēka vai būve, vai tās daļa, ja to pēc renovācijas, rekonstrukcijas vai restaurācijas darbu pabeigšanas izmanto un pirmo reizi pārdod gada laikā pēc pieņemšanas ekspluatācijā, un ar to saistīta zemes vienība vai zemes vienības daļa,
- e) nepabeigtās celtniecības objekts vai tā daļa — ēka vai būve, vai tās daļa, ja šī ēka vai būve nav pieņemta ekspluatācijā, un ar to saistīta zemes vienība vai zemes vienības daļa,
- f) ēka vai būve, vai tās daļa, ja šo ēku vai būvi renovē, rekonstruē vai restaurē, bet tā vēl nav pieņemta ekspluatācijā, un ar to saistīta zemes vienība vai zemes vienības daļa;”;

2. Papildināt 6. pantu ar ceturto daļu šādā redakcijā:

“4) Šā panta pirmā un otrā daļa nav attiecināma uz gadījumiem, kad reģistrētam nodokļa maksātājam ir piemērojams šā likuma 100. panta otrajā daļā noteiktais priekšnodokļa atskaitīšanas ierobežojums.”

3. 15. pantā:

izteikt pirmo daļu šādā redakcijā:

“(1) Ja nodokļa maksātājam piegādā gāzi, izmantojot dabasgāzes sistēmu, kas atrodas Eiropas Savienības teritorijā, vai tīklus, kas ir pieslēgti šai sistēmai, kā arī piegādā elektroenerģiju, siltumenerģiju vai dzesēšanas enerģiju, ko nodrošina pa siltumenerģijas vai dzesēšanas enerģijas tīkliem, preču piegādes vieta ir šā nodokļa maksātāja saimnieciskās darbības mītnes vieta vai vieta, kur tam ir pastāvīgā iestāde, vai, ja šai personai nav saimnieciskās darbības mītnes vietas vai pastāvīgās iestādes, deklarētā dzīvesvieta, bet, ja tādas nav, — pastāvīgās uzturēšanās vieta, ja tiek izpildīti visi šādi nosacījumi:

- 1) nodokļa maksātāja saimnieciskā darbība ir gāzes, elektroenerģijas, siltumenerģijas vai dzesēšanas enerģijas pirkšana un tālākpārdošana;
- 2) nodokļa maksātāja gāzes, elektroenerģijas, siltumenerģijas vai dzesēšanas enerģijas paša patēriņš ir niecīgs.”;

aizstāt otrajā un trešajā daļā vārdu “dabasgāzi” ar vārdu “gāzi”.

4. Papildināt 30. panta otrās daļas ievaddaļu pēc vārdiem “Preču transporta pakalpojuma” ar vārdiem “ja šo pakalpojumu sniedz reģistrētam nodokļa maksātājam vai trešās valsts vai trešās teritorijas reģistrētam nodokļa maksātājam”.

5. Papildināt 37. pantu ar ceturto un piekto daļu šādā redakcijā:

“(4) Ja tiek pārdots nekustamais īpašums, kura sastāvā ir tādas ēkas, būves vai telpu grupas, kas ir kadastra objekts un kas atbilst nelietota nekustamā īpašuma statusam, tad ar nodokli ir apliekama atlīdzības daļa, ko aprēķina proporcionāli nelietota nekustamā īpašuma daļai pret visu nekustamo īpašumu.

(5) Ja reģistrēts nodokļa maksātājs pārdod izolē iegādātu nekustamo īpašumu, tam ir tiesības, nosakot ar nodokli apliekamo vērtību, ņemt vērā tiesu izpildītāja saskaņā ar šā likuma 40. pantu noteikto nekustamā īpašuma statusu. Šīs tiesības nav izmantojamas, ja reģistrēta nodokļa maksātāja darījumu rezultātā pārdodamais nekustamais īpašums vairs neatbilst tiesu izpildītāja noteiktajam nelietota nekustamā īpašuma vai apbūves zemes statusam.”

6. Izslēgt 43. panta piekto daļu.

7. 49. pantā:

izteikt trešās daļas 1. punktu šādā redakcijā:

- “(1) preču piegādātāja vienas dienas laikā piegādāto preču vērtība (bez nodokļa) nav mazāka par 35,57 euro;”;

papildināt ceturtais daļas 4. punktu pēc vārdiem “un piešķir” ar vārdiem “aptur un anulē”.

8. Papildināt 52. pantu ar 3.¹, 3.², 3.³ un 3.⁴ daļu šādā redakcijā:

“(3¹) Ar nodokli neapliek preču piegādes, par kuru iegādi vai izmantošanu reģistrēts nodokļa maksātājs nav atskaitījis priekšnodokli, jo tās tika paredzētas citiem mērķiem, nevis ar nodokli apliekamo darījumu nodrošināšanai (tai skaitā par luksusa precēm, precēm reģistrēta nodokļa maksātāja, tā personāla vai citu personu privātajām vajadzībām un izklaidei).

(3²) Ar nodokli neapliek pakalpojumus, ko neatkarīgās personu grupas dalībnieks sniedz citiem šīs grupas dalībniekiem, ja:

- 1) šīs grupas dalībnieki ir personas, kas pastāvīgi veic darījumus, kurus neapliek ar nodokli saskaņā ar šā panta pirmo daļu, vai darījumus, kuriem nav piemērojams šis likums;

- 2) pakalpojumi nepieciešami tikai un vienīgi šīs grupas dalībnieku veikto ar nodokli neapliekamo darījumu nodrošināšanai vai tādu darījumu nodrošināšanai, kuriem nav piemērojams šis likums;
- 3) pakalpojumu vērtība ir to pašizmaksa;
- 4) pakalpojumu izmaksas sedz šīs grupas dalībnieki atbilstoši to daļai kopējos izdevumos;
- 5) netiek būtiski ietekmēta konkurējošas darbības vai darījumus veicošo tirgus dalībnieku (esošo vai potenciālo) situācija konkurences jomā un tādējādi netiek radīti būtiski konkurences izkropļojumi.

(3³) Lai piemērotu šā panta 3.² daļu, ir izpildāmi visi šādi nosacījumi:

- 1) starp neatkarīgās personu grupas dalībniekiem pastāv rakstveida vienošanās par pakalpojumu sniegšanu grupas ietvaros;
- 2) neatkarīgās personu grupas dalībnieki ir iekšzemes nodokļa maksātāji, citas dalībvalsts nodokļa maksātāji vai trešo valstu vai trešo teritoriju nodokļa maksātāji;
- 3) neatkarīgās personu grupas dalībnieks, kas grupas ietvaros sniedz pakalpojumus citiem grupas dalībniekiem, ir iekšzemes nodokļa maksātājs vai citas dalībvalsts nodokļa maksātājs;
- 4) ja neatkarīgās personu grupas dalībnieks veic arī ar nodokli apliekamos darījumus, tas nodrošina uzskaiti, kas pamato, ka neatkarīgo personu grupas ietvaros saņemtie pakalpojumi tiek izmantoti darījumiem, kas atbrīvoti no nodokļa saskaņā ar šā panta pirmo daļu, vai darījumiem, kuriem nav piemērojams šis likums.

(3⁴) Ja ir izpildīti šā panta 3.³ daļā minētie nosacījumi, šā panta 3.² daļa ir piemērojama arī gadījumos, kad neatkarīgā personu grupa, sniedzot pakalpojumu citiem šīs grupas dalībniekiem, pieprasa atmaksāt to daļu kopīgajos izdevumos, piemērojot tirgus cenas koriģējošo koeficientu, lai izpildītu tās dalībvalsts nacionālajos normatīvajos aktos noteiktās prasības attiecībā uz transfertcenu regulējumu, kurā ir reģistrēts nodokļa maksātājs, kas neatkarīgās personu grupas ietvaros sniedz pakalpojumus citiem šīs grupas dalībniekiem.”

9. Izteikt 55. panta pirmo daļu šādā redakcijā:

“(1) Nodokļa maksātājs reģistrējas Valsts ieņēmumu dienesta pievienotās vērtības nodokļa maksātāju reģistrā, pirms tas:

- 1) veic ar nodokli apliekamos darījumus;
- 2) saņem tādus pakalpojumus iekšzemē, kuru sniegšanas vietu nosaka saskaņā ar šā likuma 19. panta pirmo daļu;
- 3) sniedz tādus pakalpojumus, kuru sniegšanas vieta saskaņā ar šā likuma 19. panta pirmo daļu ir cita dalībvalsts un attiecībā uz kuriem par nodokļa samaksu ir atbildīgs pakalpojumu saņēmējs.”

10. Izteikt 56. panta trešo daļu šādā redakcijā:

“(3) Ja trešās valsts vai trešās teritorijas nodokļa maksātājs iekšzemē veic vismaz vienu ar nodokli apliekamu darījumu, Valsts ieņēmumu dienesta pievienotās vērtības nodokļa maksātāju reģistrā reģistrē vienu no šādām personām:

- 1) trešās valsts vai trešās teritorijas nodokļa maksātāju;
- 2) tā pilnvaroto personu iekšzemē.”

11. Papildināt 73. panta pirmās daļas 6. punktu pēc vārdiem “citas dalībvalsts nodokļa maksātāju” ar vārdiem “un trešās valsts vai trešās teritorijas nodokļa maksātāju”.

12. Izslēgt 84. panta otrajā daļā vārdu “piektajā”.

13. Izteikt 85. panta ceturtais daļas 5. punktu šādā redakcijā:

- “5) tas iepriekšējos 12 mēnešos šā nodokļa normatīvajos aktos noteiktajos termiņos sniedzis informatīvās deklarācijas un Valsts ieņēmumu dienesta noteiktajā termiņā sniedzis papildu informāciju, kas nepieciešama valsts budžetā iemaksājamās nodokļa summas vai nodokļa pārmaksas noteikšanai.”

14. Izslēgt 86. panta pirmās daļas otro teikumu.

15. Izteikt 91. panta otro daļu šādā redakcijā:

“(2) Ja citas dalībvalsts nodokļa maksātājs vai trešās valsts vai trešās teritorijas nodokļa maksātājs piegādā gāzi, izmantojot dabasgāzes sistēmu, kas atrodas Eiropas Savienības teritorijā, vai tīklus, kas ir pieslēgti šai sistēmai, kā arī piegādā elektroenerģiju, siltumenerģiju vai dzesēšanas enerģiju, ko nodrošina pa siltumenerģijas vai dzesēšanas enerģijas tīkliem, un atbilstoši šā likuma 15. panta nosacījumiem preču piegādes vieta ir iekšzeme, nodokli valsts budžetā maksā:

- 1) gāzes, elektroenerģijas, siltumenerģijas vai dzesēšanas enerģijas saņēmējs, ja tas ir reģistrēts nodokļa maksātājs;
- 2) citas dalībvalsts nodokļa maksātājs vai trešās valsts vai trešās teritorijas nodokļa maksātājs, ja gāzes, elektroenerģijas, siltumenerģijas vai dzesēšanas enerģijas saņēmējs ir neregistrēts nodokļa maksātājs vai persona, kura nav nodokļa maksātājs.”

16. 92. pantā:

aizstāt pirmās daļas ievaddaļā vārdus “Ja iegādātās preces un saņemtie pakalpojumi ir izmantoti” ar vārdiem “Ja preces iegādātas un pakalpojumi saņemti”;

izslēgt otrās daļas ievaddaļā vārdus “kas izmantotas”;

aizstāt otrās daļas 1. punktā vārdus “trešās valsts vai trešās teritorijas nodokļa maksātājs” ar vārdiem “trešās valsts vai trešās teritorijas persona”;

papildināt pantu ar 3.¹ daļu šādā redakcijā:

“(3¹) Reģistrētam nodokļa maksātājam kā priekšnodokli no valsts budžetā maksājamās nodokļa summas ir tiesības atskaitīt nodokļa summu, kas norādīta tādā rēķinā par ūdens, siltumenerģijas, elektroenerģijas vai gāzes piegādi vai par kanalizācijas vai sadzīves atkritumu izvešanas pakalpojumiem:

- 1) kuru izraksta persona, kas nodrošina ēku pārvaldīšanu un kas, darbojoties kā starpnieks starp faktisko šo preču piegādātāju vai pakalpojumu sniedzēju un šo preču un pakalpojumu saņēmēju, no šo preču vai pakalpojumu saņēmēja saņem atlīdzību par precēm un pakalpojumiem un nodokli, kurus pilnā apmērā pārskaita faktiskajam preču piegādātājam vai pakalpojumu sniedzējam;
- 2) kurā atsevišķi norādīts faktiskā preču piegādātāja vai pakalpojumu sniedzēja nosaukums, reģistrācijas numurs Valsts ieņēmumu dienesta pievienotās vērtības nodokļa maksātāju reģistrā, rēķina datums un numurs, preču vai pakalpojumu vērtība un nodokļa summa.”;

papildināt septīto daļu pēc vārda “darījumu” ar vārdiem un skaitli “un šā panta 3.¹ daļā minēto rēķinu”.

17. Papildināt 96. panta pirmās daļas 2. punktu pēc vārdiem “par taksācijas periodu” ar vārdiem “vai proporcionāli saimnieciskās darbības ietvaros veikto ar nodokli apliekamo darījumu nodrošināšanai izmantoto pakalpojumu īpatsvaram kopējā saņemto pakalpojumu summā”.

18. 98. pantā:

papildināt piekto daļu pēc vārdiem “no kopējās darījuma vērtības” ar vārdiem un skaitli “un tas piemēro šā likuma 117. panta trešo daļu”;

papildināt pantu ar devīto daļu šādā redakcijā:

“(9) Šā panta otrajā daļā minēto proporciju atskaitāmā priekšnodokļa daļas aprēķināšanai nosaka katru gadu procentu veidā, to noapaļojot līdz skaitlim, kas nepārsniedz nākamo veselo skaitli.”

19. 99. pantā:

papildināt septīto daļu pēc vārda “dienestā” ar vārdiem “ja šajā likumā nav noteikts citādi”;

papildināt pantu ar 8.¹ daļu šādā redakcijā:

“(8¹) Nekustamais īpašums, kuru vairāk par 99 procentiem izmanto ar nodokli apliekamiem darījumiem un kurš saskaņā ar normatīvajiem aktiem nav atsavināms un ir nepieciešams, lai sniegtu regulējamus sabiedriskos pakalpojumus, nav jāreģistrē Valsts ieņēmumu dienestā saskaņā ar šā panta septīto daļu, un par to nav jāsniedz pārskats par nekustamā īpašuma izmantošanu saskaņā ar šā panta devīto daļu.”;

izteikt divpadsmito daļu šādā redakcijā:

“(12) Kopējo nodokļa summu veido nodokļa summa:

- 1) kas norādīta no cita reģistrēta nodokļa maksātāja saņemtajos nodokļa rēķinos par šā panta pirmajā daļā minētajiem darījumiem;
- 2) kas aprēķināta saskaņā ar šā likuma 141. un 142. pantu;
- 3) ko saskaņā ar šo likumu aprēķina reģistrēts nodokļa maksātājs kā preču vai pakalpojumu saņēmējs;
- 4) kas aprēķināta par preču importu.”

20. 100. pantā:

papildināt pantu ar 1.¹ daļu šādā redakcijā:

“(1¹) No valsts budžeta maksājamās nodokļa summas kā priekšnodoklis pilnībā nav atskaitāma nodokļa summa par:

- 1) tādas vieglās pasažieru automašīnas iegādi, nomu un importu, kuras sēdvietu skaits, neskaitot vadītāja vietu, nepārsniedz astoņas vietas un kuras vērtība pārsniedz uzņēmumu ienākuma nodokli regulējošajos normatīvajos aktos noteikto reprezentatīvā vieglā automobiļa vērtību;
- 2) izmaksām, kas saistītas ar šīs daļas 1. punktā minētās automašīnas uzturēšanu (tajā skaitā izmaksām par šādas automašīnas remontu un degvielas iegādi).”;

papildināt otro daļu pēc vārdiem “kuras sēdvietu skaits, neskaitot vadītāja vietu, nepārsniedz astoņas sēdvietas” ar vārdiem un skaitli “un kura nav šā panta 1.¹ daļas 1. punktā minētā automašīna”;

izteikt trešo daļu šādā redakcijā:

“(3) Šā panta 1.¹ un otrā daļa nav attiecināma uz gadījumiem, kad:

- 1) reģistrēts nodokļa maksātājs iegādājas, nomā vai importē vieglo pasažieru automašīnu šādu ar nodokli apliekamo darījumu veikšanai:
 - a) pasažieru pārvadājumiem par atlīdzību, tai skaitā taksometru pakalpojumu sniegšanai,
 - b) vieglo automašīnu nomas pakalpojumu sniegšanai,
 - c) automašīnu tirdzniecībai vai nomaksas pirkuma darījumiem,
 - d) preču transporta pakalpojumu sniegšanai,

- e) autovadīšanas prasmes apmācībai,
 - f) apsardzes pakalpojumu sniegšanai;
- 2) vieglā pasažieru automašīna ir operatīvais transportlīdzeklis;
 - 3) vieglā pasažieru automašīna tiek izmantota par pilnvarotā automašīnu tirgotāja demonstrācijas automašīnu;
 - 4) vieglā pasažieru automašīna tiek izmantota ar nodokli apliekamo darījumu nodrošināšanai.”;

papildināt pantu ar ceturto daļu šādā redakcijā:

“(4) Lai pierādītu atbilstību šā panta trešās daļas 4. punktā minētajam nosacījumam, reģistrēts nodokļa maksātājs kārtā ar saimnieciskās darbības veikšanu saistīto braucienu uzskaiti atbilstoši uzņēmumu vieglo transportlīdzekļu nodokli regulējošajiem normatīvajiem aktiem un ir deklarējis atbilstoši uzņēmumu vieglo transportlīdzekļu nodokli regulējošajiem normatīvajiem aktiem šo vieglo pasažieru automašīnu transportlīdzekļu un to vadītāju valsts reģistrā.”

21. 102. pantā:

izslēgt devīto daļu;

papildināt pantu ar trīspadsmito daļu šādā redakcijā:

“(13) Šajā pantā noteiktā priekšnodokļa korekcija nav jāveic un nav jāiesniedz pārskata par nekustamā īpašuma izmantošanu B sadaļa, ja reģistrēts nodokļa maksātājs ir iegādājies zemesgabalu kopā ar ēku vai būvi nolūkā šo ēku vai būvi nojaukt, lai tās vietā uzbūvētu citu ēku vai būvi ar nodokli apliekamo darījumu veikšanai.”

22. 103. pantā:

izteikt panta nosaukumu šādā redakcijā:

“103. pants. Priekšnodokļa korekcija par ieguldījumiem komercsabiedrības kapitālā, kā arī uzņēmuma pārejas un reorganizācijas gadījumā”;

papildināt pantu ar 2.¹ daļu šādā redakcijā:

“(2¹) Reģistrēts nodokļa maksātājs neatmaksā valsts budžetā atskaitītā priekšnodokļa daļu šā panta otrajā daļā noteiktajā kārtībā, ja tas veic mantisko ieguldījumu (tai skaitā ieguldot pamatlīdzekli, izņemot nekustamo īpašumu) šādas komercsabiedrības kapitālā:

- 1) jaundibinātās komercsabiedrības kapitālā, kura 30 dienu laikā pēc reģistrācijas komercreģistra iestādē reģistrējas Valsts ieņēmumu dienesta pievienotās vērtības nodokļa maksātāju reģistrā;
- 2) iegūstošās komercsabiedrības kapitālā, kura informē Valsts ieņēmumu dienestu par izmaiņām mantiskā ieguldījuma sastāvā un par veikto attiecīgo ierakstu komercreģistra iestādē, un mantisko ieguldījumu ir paredzēts izmantot ar nodokli apliekamiem darījumiem.”

23. Papildināt 105. panta piekto daļu pēc vārdiem “zaudētā parāda” ar vārdu “nodokļa”.

24. Papildināt 106. pantu ar ceturto daļu šādā redakcijā:

“(4) Preču zudumu gadījumā atskaitītā priekšnodokļa korekciju veic, ja preču zudumu vērtība pārsniedz saskaņā ar uzņēmumu ienākuma nodokļa un iedzīvotāju ienākuma nodokļa normatīvajiem aktiem plānoto zudumu apjomu.”

25. Izteikt 109. panta pirmo daļu šādā redakcijā:

“(1) Valsts ieņēmumu dienests, veicot nodokļu administrēšanas pasākumus, pārceļ apstiprināto pārmaksāto nodokļa summu uz nākamo taksācijas periodu līdz taksācijas gada beigām,

sedzot nākamajos taksācijas periodos valsts budžetā maksājamo nodokļa summu, 30 dienu laikā pēc:

- 1) šā likuma 118. pantā noteiktā nodokļa deklarācijas iesniegšanas termiņa;
- 2) nodokļa deklarācijas iesniegšanas dienas, ja nodokļa deklarācija ir iesniegta pēc šā likuma 118. pantā noteiktā nodokļa deklarācijas iesniegšanas termiņa;
- 3) precizētās nodokļa deklarācijas iesniegšanas dienas, ja iesniegta precizēta nodokļa deklarācija.”

26. Izteikt 110. panta 5. punktu šādā redakcijā:

- “5) šā likuma 109. panta pirmajā daļā noteiktajā termiņā ir pieprasīta papildu informācija, kas iesniedzama 15 dienu laikā pēc pieprasījuma saņemšanas un ir nepieciešama pārmaksātās nodokļa summas apstiprināšanai, — līdz dienai, kad Valsts ieņēmumu dienests būs pieņēmis lēmumu par pieprasījuma pamatotību. Šādu lēmumu Valsts ieņēmumu dienests pieņem ne vēlāk kā 75 dienu laikā pēc:
- a) šā likuma 118. pantā noteiktā nodokļa deklarācijas iesniegšanas termiņa,
 - b) nodokļa deklarācijas iesniegšanas dienas, ja nodokļa deklarācija ir iesniegta pēc šā likuma 118. pantā noteiktā nodokļa deklarācijas iesniegšanas termiņa,
 - c) precizētās nodokļa deklarācijas iesniegšanas dienas, ja iesniegta precizēta nodokļa deklarācija.”

27. 112. pantā:

papildināt pantu ar 1.¹ daļu šādā redakcijā:

“(1¹) Valsts ieņēmumu dienests izskata trešās valsts vai trešās teritorijas reģistrēta nodokļa maksātāja iesniegumu, pieņem lēmumu par trešās valsts vai trešās teritorijas reģistrēta nodokļa maksātāja iesniegumā norādītās nodokļa summas atmaksu pilnībā vai daļēji vai par atteikumu atmaksāt nodokli un atmaksā atmaksai apstiprināto nodokļa summu termiņā, kas nedrīkst pārsniegt šā likuma 113. panta 1.¹ daļā noteikto termiņu.”;

izteikt otro daļu šādā redakcijā:

“(2) Ministru kabinets, ievērojot šā panta pirmās un 1.¹ daļas nosacījumus, nosaka:

- 1) periodu, par kuru pieprasa atmaksāt nodokli, un atmaksājamā nodokļa minimālo summu;
- 2) kārtību, kādā Valsts ieņēmumu dienests pieņem lēmumu par trešās valsts vai trešās teritorijas reģistrēta nodokļa maksātāja iesniegumā norādītās nodokļa summas atmaksu pilnībā vai daļēji vai par atteikumu atmaksāt nodokli un kādā Valsts ieņēmumu dienests atmaksā nodokli trešās valsts vai trešās teritorijas reģistrētam nodokļa maksātājam, ievērojot šā panta 1.¹ daļā noteikto termiņu;
- 3) Valsts ieņēmumu dienestā iesniedzamos dokumentus un to iesniegšanas termiņus;
- 4) veidlapas paraugu iesniegumam nodokļa atmaksāšanai;
- 5) gadījumus, kad Valsts ieņēmumu dienests pieņem lēmumu par atteikumu atmaksāt trešās valsts vai trešās teritorijas reģistrēta nodokļa maksātāja iesniegumā norādīto nodokļa summu.”

28. 113. pantā:

papildināt pantu ar 1.¹ daļu šādā redakcijā:

“(1¹) Valsts ieņēmumu dienests izskata citas dalībvalsts reģistrēta nodokļa maksātāja pieteikumu nodokļa atmaksāšanai iekšzemē, pieņem lēmumu par citas dalībvalsts reģistrēta nodokļa maksātāja pieteikumā nodokļa atmaksāšanai iekšzemē norādītās nodokļa summas atmaksu pilnībā

vai daļēji vai par atteikumu atmaksāt nodokli un atmaksā atmaksai apstiprināto nodokļa summu ne vēlāk kā četrus mēnešus laikā no pieteikuma saņemšanas dienas vai ne vēlāk kā sešus mēnešus laikā, ja tiek pieprasīta papildinformācija, vai ne vēlāk kā astoņus mēnešus laikā, ja papildinformācija tiek pieprasīta atkārtoti.”;

izteikt otro daļu šādā redakcijā:

“(2) Ministru kabinets, ievērojot šā panta pirmās un 1.¹ daļas nosacījumus, nosaka:

- 1) kārtību, kādā Valsts ieņēmumu dienests saņem un izskata citas dalībvalsts reģistrēta nodokļa maksātāja pieteikumu nodokļa atmaksāšanai iekšzemē un kādā Valsts ieņēmumu dienests pieņem lēmumu par citas dalībvalsts reģistrēta nodokļa maksātāja pieteikumā nodokļa atmaksāšanai iekšzemē norādītās nodokļa summas atmaksu pilnībā vai daļēji vai par atteikumu atmaksāt nodokli;
- 2) kārtību, kādā Valsts ieņēmumu dienests atmaksā nodokli citas dalībvalsts reģistrētam nodokļa maksātājam, ievērojot šā panta 1.¹ daļā noteikto termiņu;
- 3) gadījumus, kad Valsts ieņēmumu dienests pieņem lēmumu par atteikumu atmaksāt citas dalībvalsts reģistrēta nodokļa maksātāja pieteikumā nodokļa atmaksāšanai iekšzemē norādīto nodokļa summu.”

29. 115. pantā:

izteikt pirmo daļu šādā redakcijā:

“(1) Nodokļa taksācijas periods ir viens kalendāra mēnesis, ja tiek īstenots vismaz viens no šādiem nosacījumiem:

- 1) reģistrētā nodokļa maksātāja veikto ar nodokli apliekamo darījumu vērtība pirmstaksācijas gadā vai taksācijas gadā pārsniedz 35 000 latu;
- 2) reģistrēts nodokļa maksātājs veic preču piegādi Eiropas Savienības teritorijā, kurai piemēro 0 procentu likmi saskaņā ar šā likuma 43. panta ceturto daļu;
- 3) reģistrēts nodokļa maksātājs veic preču piegādi Eiropas Savienības teritorijā, piedaloties šā likuma 16. panta ceturtajā daļā minētajā preču piegādē;
- 4) reģistrēts nodokļa maksātājs sniedz pakalpojumus, kuru sniegšanas vietu nosaka saskaņā ar šā likuma 19. panta pirmo daļu un kuru sniegšanas vieta ir cita dalībvalsts.”;

izteikt trešo daļu šādā redakcijā:

“(3) Nodokļa taksācijas periods ir puse no kalendāra gada reģistrētam nodokļa maksātājam, kura veikto ar nodokli apliekamo darījumu vērtība pirmstaksācijas gadā nepārsniedz 10 000 latu un kurš neveic darījumus, kuri ir minēti šā panta pirmās daļas 2., 3. vai 4. punktā.”;

izteikt piekto daļu šādā redakcijā:

“(5) Ja reģistrēts nodokļa maksātājs, kuram saskaņā ar šā panta otro vai trešo daļu taksācijas periods ir viens ceturksnis vai puse no kalendāra gada, veic darījumus, kuri ir minēti šā panta pirmās daļas 2., 3. vai 4. punktā, vai tā taksācijas gada laikā veikto ar nodokli apliekamo darījumu vērtība pārsniedz 35 000 latu, šim reģistrētam nodokļa maksātājam taksācijas periods ir viens kalendāra mēnesis, un tas tiek saglabāts līdz taksācijas gada beigām.”

30. Izslēgt 118. panta vienpadsmitajā daļā vārdus “vai maksātnespējas administratora”.

31. Papildināt 119. pantu ar sesto daļu šādā redakcijā:

“(6) Reģistrēts nodokļa maksātājs deklarācijā par taksācijas gadu aprēķināto nodokli samaksā līdz nākamā taksācijas gada 1. maijam.”

32. 123. pantā:

papildināt otro daļu pēc vārdiem “nodokļa summas” ar vārdiem “tad, kad kļūst iekasējams muitas nodoklis”;

papildināt pantu ar piekto daļu šādā redakcijā:

“(5) Ja precēm piemēro muitas režīmu vai muitas procedūru (izņemot laišanu brīvā apgrozībā) saskaņā ar normatīvajiem aktiem muitas jomā, nodokli aprēķina un iemaksā valsts budžetā tad, kad kļūst iekasējams muitas nodokļa parāds.”

33. Aizstāt 131. panta trešajā daļā vārdus “maksātnespējas administratora” ar vārdiem “maksātnespējas procesa administratora”.

34. Izslēgt 144. panta otrajā daļā vārdus un skaitli “saskaņā ar šā likuma 99. pantu”.

35. 145. pantā:

papildināt piekto daļu pēc vārdiem “nodokli par nodalīto mantu” ar vārdiem “un ar to nodotām saistībām”;

papildināt sesto un septīto daļu pēc vārdiem “nodokli par nodoto mantu” ar vārdiem “un ar to nodotām saistībām”.

36. Papildināt pārejas noteikumus ar 15., 16. un 17. punktu šādā redakcijā:

“15. Šā likuma 100. panta 1.¹ daļa ir attiecināma uz tādu vieglo pasažieru automašīnu un ar tās uzturēšanu saistītajām izmaksām (tai skaitā izmaksām par šīs automašīnas remontu un degvielas iegādi), kura ir iegādāta, nomāta vai importēta, sākot ar 2014. gada 1. janvāri. Ja šā likuma 100. panta 1.¹ daļā minētā vieglā pasažieru automašīna iegādāta līdz 2013. gada 31. decembrim, tad attiecībā uz ar tās uzturēšanu saistītajām izmaksām piemērojamas šā likuma normas, kas ir spēkā līdz 2013. gada 31. decembrim.

16. Reģistrētam nodokļa maksātājam, kurš 2011., 2012. un 2013. gadā saskaņā ar likuma “Par pievienotās vērtības nodokli” 10. panta 7.¹ daļu un šā likuma 100. panta otro daļu neatskaitīja pilnā apmērā priekšnodokli, ir tiesības par 2011. gadu atskaitīt šo neatskaitīto priekšnodokļa daļu 2014. gadā, par 2012. gadu — 2015. gadā, par 2013. gadu — 2016. gadā, uzrādot to kārtējā taksācijas perioda nodokļa deklarācijā, ja vieglā pasažieru automašīna attiecīgi 2011., 2012. vai 2013. gadā tika izmantota ar nodokli apliekamo darījumu nodrošināšanai. Faktu, ka minētā automašīna attiecīgajā laika posmā bija izmantota ar nodokli apliekamo darījumu nodrošināšanai, reģistrēts nodokļa maksātājs pierāda ar to, ka:

- 1) bija kārtota ar saimnieciskās darbības veikšanu saistīto braucienu uzskaitē atbilstoši uzņēmumu vieglo transportlīdzekļu nodokli regulējošajiem normatīvajiem aktiem;
- 2) šī automašīna bija deklarēta transportlīdzekļu un to vadītāju valsts reģistrā atbilstoši uzņēmumu vieglo transportlīdzekļu nodokli regulējošajiem normatīvajiem aktiem.

17. Reģistrētam nodokļa maksātājam, kurš 2013. gadā veica mantisko ieguldījumu (tai skaitā ieguldot pamatlīdzekli, izņemot nekustamo īpašumu) kādā no 103. panta 2.¹ daļā minētajām komercsabiedrībām un par šo ieguldījumu 2013. gadā atmaksāja valsts budžetā atskaitītā priekšnodokļa daļu, ir tiesības 2014. gadā attiecīgi precizēt konkrētā taksācijas perioda nodokļa deklarāciju.”

Likums stājas spēkā 2014. gada 1. janvārī.

Likums Saeimā pieņemts 2013. gada 6. novembrī.

Valsts prezidents A. Bērziņš

Rīgā 2013. gada 27. novembrī

Publikācija “Latvijas Vēstnesī” 27.11.2013., Nr. 232.

506. 624L/11 Grozījumi likumā “Par uzņēmumu ienākuma nodokli”

Izdarīt likumā “Par uzņēmumu ienākuma nodokli” (Latvijas Republikas Saeimas un Ministru Kabineta Ziņotājs, 1995, 7., 24. nr.; 1996, 9., 15. nr.; 1997, 8., 24. nr.; 1998, 8., 21. nr.; 1999, 6., 24. nr.; 2000, 9. nr.; 2001, 1., 5., 24. nr.; 2003, 15. nr.; 2005, 2., 24. nr.; 2006, 1. nr.; 2007, 3., 12., 24. nr.; 2009, 1., 15., 21. nr.; Latvijas Vēstnesis, 2009, 175., 200. nr.; 2010, 102., 131., 170., 206. nr.; 2011, 204. nr.; 2013, 53., 119. nr.; 2013, 194. nr.) šādus grozījumus:

1. Aizstāt visā likumā vārdus “uzņēmumu ienākuma nodokļa deklarācija” (attiecīgā locījumā) ar vārdu “deklarācija” (attiecīgā locījumā).

2. Aizstāt visā likumā vārdus “nodokļa taksācijas gada deklarācija” (attiecīgā locījumā) ar vārdu “deklarācija” (attiecīgā locījumā).

3. Aizstāt visā likumā vārdus “nodokļa deklarācija” (attiecīgā locījumā) ar vārdu “deklarācija” (attiecīgā locījumā).

4. 1. pantā:

aizstāt pirmajā daļā vārdus “un Apdrošināšanas sabiedrību un to uzraudzības likumā” ar vārdiem “Apdrošināšanas sabiedrību un to uzraudzības likumā un Zinātniskās darbības likumā”;

papildināt divpadsmitās daļas 1. punktu pēc vārdiem “esoša kuģa” ar vārdiem un skaitli “izņemot kuģi, kura neto tonnāžas tilpība ir mazāka par 100 vienībām”;

izteikt divdesmit sesto daļu šādā redakcijā:

“(26) **Reprezentatīvs vieglais automobilis** — vieglais automobilis, kura sēdvietu skaits, neskaitot vadītāja vietu, nepārsniedz astoņas vietas, kura vērtība bez pievienotās vērtības nodokļa pārsniedz 50 000 *euro* un kurš nav operatīvais transportlīdzeklis vai speciālais vieglais automobilis (neatliekamā medicīniskā palīdzība, dzīvojamais automobilis vai katafalks), vai vieglais automobilis, kas speciāli aprīkots, lai pārvadātu riteņkrēslos sēdošās personas ar invaliditāti, vai jauns vieglais automobilis, kas tiek izmantots kā pilnvarotā automobiļu tirgotāja demonstrācijas automobilis.”;

papildināt pantu ar divdesmit devīto, trīsdesmito un trīsdesmit pirmo daļu šādā redakcijā:

“(29) **Pētniecība un attīstība** — radošs darbs, kas sistemātiski tiek veikts, lai palielinātu zināšanu apjomu un izmantotu šīs zināšanas jaunu izstrādņu izveidei un kas atbilst vismaz vienam no šādiem darba veidiem:

- 1) rūpnieciskie pētījumi — plānoti pētījumi vai kritiska izpēte, kuras mērķis ir iegūt jaunas zināšanas un paņēmienus, ko izmantot jaunu produktu, tehnoloģiju izstrādei vai būtiskai esošo produktu vai tehnoloģiju uzlabošanai;
- 2) eksperimentālā izstrādne — zinātnisko atziņu, tehnoloģisko, komerciālo vai citu būtisku zināšanu vai prasmju kombinēšana, modelēšana vai izmantošana, lai radītu jaunus vai būtiski uzlabotus produktus vai tehnoloģijas, vai darbības, kuru mērķis ir konceptuāli definēt, plānot un dokumentēt jaunus produktus vai tehnoloģijas.

(30) **Zinātniskais personāls** — zinātnieki, kuri ieguvuši zinātnisko kvalifikāciju (doktora zinātnisko grādu), un profesionāļi ar akadēmisko grādu vai augstākās izglītības diplomu, kuri veic pētniecisko darbību, lai iegūtu jaunas zināšanas, produktus, procesus, metodes un sistēmas, kā arī projektu vadītāji, kuri iesaistīti pētniecības darbību zinātnisko un tehnisko aspektu plānošanā un vadīšanā.

(31) **Zinātnes tehniskais personāls** — personas, kurām ir nepieciešamās tehniskās zināšanas un pieredze vienā vai vairākās jomās un kuras zinātniskā personāla vadībā piedalās pētnieciskajā darbībā, veicot tehniskos uzdevumus. Zinātnes tehniskajā personālā ietilpst inženieri, tehniķi laboranti, tehnologi, operatori.”

5. 2. pantā:

aizstāt trešajā daļā vārdus “kas atbilst normatīvajos aktos noteiktajiem kritērijiem par atbalsta saņemšanu lauku attīstībai” ar vārdiem “un mežsaimniecības pakalpojumu kooperatīvās sabiedrības, kas atbilst noteiktajiem atbilstības kritērijiem”;

papildināt pantu ar 3.¹ un 3.² daļu šādā redakcijā:

“(3¹) Šā panta trešā daļa attiecībā uz lauksaimniecības pakalpojumu kooperatīvajām sabiedrībām un mežsaimniecības pakalpojumu kooperatīvajām sabiedrībām, kas atbilst noteiktajiem atbilstības kritērijiem, ir piemērojama taksācijas periodā, pēc kura rezultātu izvērtēšanas pēctaksācijas periodā attiecīgajai sabiedrībai ir piešķirts atbilstības statuss. Minēto sabiedrību taksācijas perioda izdevumi, kuri nav saistīti ar saimniecisko darbību un nav personificējami, uzskatāmi par biedriem sadalīto peļņas daļu, kas attiecināma uz katram biedram sadalīto attiecīgās kooperatīvās sabiedrības pārpalikuma daļu atbilstoši viņa izmantoto kooperatīvās sabiedrības pakalpojumu apjomam.

(3²) Šā panta 3.¹ daļā minētajos izdevumos, kuri attiecināmi uz sabiedrības biedram sadalīto pārpalikuma daļu, neietver:

- 1) maksājumus, kuri ir ziedojums šā likuma 20.¹ pantā minētajām institūcijām, ja ievēroti šā likuma 20.¹ panta septītajā daļā minētie nosacījumi;
- 2) kooperatīvās sabiedrības reprezentācijas izdevumu summu, ja tā nepārsniedz 700 *euro* un kooperatīvās sabiedrības taksācijas perioda neto apgrozījums nepārsniedz 700 000 *euro*;
- 3) kooperatīvās sabiedrības reprezentācijas izdevumu summu, ja tā nepārsniedz 0,1 procentu no taksācijas perioda neto apgrozījuma un kooperatīvās sabiedrības taksācijas perioda neto apgrozījums pārsniedz 700 000 *euro*;
- 4) soda naudai, līgumsodiem un naudas sodiem izmantoto summu, kā arī nokavējuma naudas un citu soda sankciju summu, kas aprēķināta saskaņā ar likumu “Par nodokļiem un nodevām” un konkrēto nodokļu likumiem.”

6. 3. pantā:

aizstāt ceturtais daļas 1.² punktā vārdus “kas atbilst normatīvajos aktos noteiktajiem kritērijiem par atbalsta saņemšanu lauku attīstībai” ar vārdiem “un mežsaimniecības pakalpojumu kooperatīvās sabiedrības, kas atbilst noteiktajiem atbilstības kritērijiem”;

papildināt 4.⁵ daļu pēc vārdiem “līdzdalības atsavināšanas” ar vārdiem un skaitļiem “(izņemot līdzdalības atsavināšanu šā likuma 6.² vai 6.³ pantā minētā reorganizācijas procesa ietvaros)”;

papildināt 4.⁷ daļu pēc vārda “nomu” ar vārdiem “kā arī maksājumiem par tiesībām izmantot ražošanas, komerciālās vai zinātniskās iekārtas vai par to izmantošanu”;

papildināt pantu ar 4.⁸ daļu šādā redakcijā:

“(4⁸) Nodokļa maksātājs, kas ir Eiropas Savienības dalībvalsts rezidents vai tādas valsts rezidents, ar kuru Latvijai ir noslēgta un stājusies spēkā konvencija par nodokļu dubultās uzlikšanas un nodokļu nemaksāšanas novēršanu, un kas guvis šā panta ceturtais daļas 7. punktā minēto ienākumu, ir tiesīgs Valsts ieņēmumu dienestam iesniegt pārskatu par nodokļa aprēķinu atbilstoši Ministru kabineta noteiktajai kārtībai un dokumentus, kas pierāda ar gūto ieņēmumu saistīto izdevumu apmēru, aprēķinātajam ar uzņēmumu ienākuma nodokli apliekamajam ienākumam piemērojot 15 procentu nodokļa likmi.”;

papildināt astoto daļu pēc vārdiem “dividendēm” ar vārdiem “(izņemot šā panta 8.² daļā minētos maksājumus)”;

izslēgt astotās daļas 2. punktu;

aizstāt astotās daļas 3. punktā vārdus “ir attiecīgās zemu nodokļu vai beznodokļu valsts vai teritorijas izcelsmes preces” ar vārdiem “un iegādātajiem Eiropas Savienības vai Eiropas Ekonomikas zonas publiskās apgrozības vērtspapīriem, ja šīs preces un vērtspapīri tiek iegādāti par tirgus cenām”;

papildināt pantu ar 8.¹ un 8.² daļu šādā redakcijā:

“(8¹) Pienākums ieturēt un ieskaitīt valsts budžetā nodokli no dividendēm, ko nerezidentam (akciju turētājam vai starpniekam), kas atrodas, ir izveidots vai nodibināts Ministru kabineta noteikumos minētajās zemu nodokļu un beznodokļu valstīs vai teritorijās, izmaksājušas akciju sabiedrības, kuru akcijas atrodas publiskajā apgrozībā, ir vērtspapīru konta turētājam, kas veic norēķinu ar nerezidentu.

(8²) Neatkarīgi no jebkuriem šā likuma noteikumiem uzņēmumu ienākuma nodokli pēc turpmāk minētajām likmēm ietur no šādiem maksājumiem juridiskajām, fiziskajām un citām personām, kuras atrodas, ir izveidotas vai nodibinātas Ministru kabineta noteikumos minētajās zemu nodokļu un beznodokļu valstīs vai teritorijās, ieskaitot maksājumus šo personu pārstāvjiem vai trešo personu banku kontos un maksājumus, kas veikti savstarpēja norēķinu ieskaita veidā:

- 1) no procentu maksājumiem — 5 procenti, ja tos izmaksā Latvijā reģistrētās kredītiestādes, vai 15 procenti no visiem pārējiem procentu maksājumiem;
- 2) no maksājumiem par intelektuālo īpašumu — 15 procenti no maksājumiem.
- 3) no ārkārtas dividendēm — 30 procenti no maksājumiem.”

7. Papildināt 4. panta ceturto daļu ar teikumu šādā redakcijā:

“Minētais nosacījums neattiecas uz gadījumiem, kad koriģēšana tiek veikta attiecībā uz aktīviem, kas ir nodoti vai pārņemti reorganizācijas vai uzņēmuma pārejas rezultātā.”

8. 5. pantā:

papildināt pirmo daļu pēc vārda “izdevumiem” ar vārdiem “(izņemot ienākumam pielīdzinātos aizdevumus, par kuriem aprēķināts iedzīvotāju ienākuma nodoklis), ārkārtas dividendes”;

izteikt septīto daļu šādā redakcijā:

“(7) Pie izdevumiem, kas ir tieši saistīti ar saimniecisko darbību, pieskaita Transportlīdzekļa ekspluatācijas nodokļa un uzņēmumu vieglo transportlīdzekļu nodokļa likuma 14. panta pirmās daļas 5. un 6. punkta prasībām atbilstoša komersanta un zemnieku saimniecības izdevumus, kas saistīti ar vieglā automobiļa (izņemot reprezentatīvo vieglo automobili) ekspluatāciju, ja vieglais automobīlis ir atbrīvots no aplikšanas ar uzņēmumu vieglo transportlīdzekļu nodokli saskaņā ar Transportlīdzekļa ekspluatācijas nodokļa un uzņēmumu vieglo transportlīdzekļu nodokļa likuma 14. panta pirmās daļas 5. un 6. punktu. Šāda vieglā automobiļa degvielas iegādes izdevumus minētais komersants vai zemnieku saimniecība iekļauj saimnieciskās darbības izdevumos, pamatojoties uz faktiski nobraukto kilometru skaitu katrā mēnesī saskaņā ar nodokļa maksātāja noteikto degvielas patēriņa normu uz 100 kilometriem, kas nepārsniedz izgatavotājrūpnīcas norādīto pilsētas cikla degvielas patēriņa normu vairāk kā par 20 procentiem.”;

papildināt pantu ar 7.¹ daļu šādā redakcijā:

“(7¹) Pie izdevumiem, kas ir tieši saistīti ar saimniecisko darbību, pieskaita normatīvajos aktos noteiktajiem atbalsta piešķiršanai nepieciešamajiem ikgadējās atbilstības kritērijiem atbilstošas lauksaimniecības pakalpojumu kooperatīvās sabiedrības un zvejnieku saimniecības izdevumus, kas saistīti ar vieglā automobiļa (izņemot reprezentatīvo vieglo automobili) ekspluatāciju. Šāda vieglā

automobiļa degvielas iegādes izdevumus minētā kooperatīvā saimniecība iekļauj saimnieciskās darbības izdevumos, pamatojoties uz faktiski nobraukto kilometru skaitu katrā mēnesī saskaņā ar tās noteikto degvielas patēriņa normu uz 100 kilometriem, kas nepārsniedz izgatavotāj rūpnīcas norādīto pilsētas cikla degvielas patēriņa normu vairāk kā par 20 procentiem.”

9. 6. pantā:

aizstāt pirmās daļas 1. punktā skaitli un vārdu “10. punktā” ar skaitļiem un vārdiem “10. un 23. punktā un šā panta ceturtās daļas 21. punktā”;

aizstāt pirmās daļas 12. punktā vārdus “ir nodokļu parādi” ar vārdiem un skaitli “nodokļu parāda kopsumma pārsniedz 150 *euro*, izņemot nodokļu maksājumus, kuru maksāšanas termiņi ir pagarināti saskaņā ar likumu “Par nodokļiem un nodevām””;

papildināt pirmo daļu ar 21., 22., 23. un 24. punktu šādā redakcijā:

- “21) lauksaimniecības pakalpojumu kooperatīvās sabiedrības un mežsaimniecības pakalpojumu kooperatīvās sabiedrības, kas atbilst noteiktajiem atbilstības kritērijiem, sadalīto pārpalikuma daļu, kura ir apliekama ar uzņēmumu ienākuma nodokli;
- 22) izdevumiem, kas ir saistīti ar šā panta ceturtās daļas 18., 19. un 20. punktā minēto ienākumu gūšanu;
- 23) peļņas vai zaudējumu aprēķinā uzrādīto izdevumu summu, kurai, nosakot ar uzņēmumu ienākuma nodokli apliekamo ienākumu, ir piemērots šā likuma 6.⁶ pantā noteiktais koeficients;
- 24) pētniecības un attīstības izdevumu summas daļu, par kuru jāpalielina ar uzņēmumu ienākuma nodokli apliekamais ienākums saskaņā ar šā likuma 6.⁶ panta ceturto daļu.”;

izslēgt ceturtās daļas 2. punktu;

papildināt ceturtās daļas 15. punktu pēc vārda “atsavināšanas” ar vārdiem “(ieskaitot procentu maksājumus, kas gūti no obligācijām)”;

papildināt ceturto daļu ar 17., 18., 19., 20. un 21. punktu šādā redakcijā:

- “17) par nodokļa maksātāja gada pārskata peļņas vai zaudējumu aprēķinā uzrādīto lauksaimniecības pakalpojumu kooperatīvās sabiedrības un mežsaimniecības pakalpojumu kooperatīvās sabiedrības, kas atbilst noteiktajiem atbilstības kritērijiem, pārpalikuma daļu;
- 18) par augstskolu un koledžu ieņēmumiem, kas gūti kā samaksa par apmācības nodrošināšanu profesionālās vidējās izglītības, arodizglītības un augstākās izglītības programmas ietvaros, ieskaitot minētajiem mērķiem piešķirtos valsts budžeta līdzekļus (tai skaitā valsts budžeta transfertus), ja tiek nodrošināta ar šiem ieņēmumiem saistīto izdevumu dalīta uzskaitē;
- 19) par ieņēmumiem, ko augstskolas gūst par publiski izpildītiem un izstādītiem (piemēram, izstādes, koncerti) darbiem, kas tapuši studiju procesā organizētas mākslinieciskās jaunrades ietvaros, ja tiek nodrošināta ar šiem ieņēmumiem saistīto izdevumu dalīta uzskaitē;
- 20) par augstskolu, koledžu un zinātnisko institūciju ieņēmumiem no neatkarīgu pētījumu veikšanas nolūkā vairot zināšanas un izpratni, ja tiek nodrošināta šādu pētījumu un komersantu interesēs veiktu pētījumu dalīta uzskaitē un ievēroti šādi kritēriji:
 - a) pētījumu rezultāti tiek izplatīti mācību, publikāciju vai tehnoloģiju nodošanas veidā,

- b) peļņa no pētniecības tiek atkārtoti investēta neatkarīgajā pētniecības darbā, tās rezultātu izplatīšanā vai studējošo apmācībā,
- c) privāto augstskolu un koledžu gadījumā to kapitāldaļu turētājiem ir liegta iespēja izmantot priekšrocības attiecībā uz pētījumu kapacitāti vai tās radītajiem pētniecības rezultātiem;

21) par pētniecības un attīstības izdevumu summu, kas noteikta saskaņā ar šā likuma 6.⁶ panta pirmo daļu.”;

izslēgt vienpadsmito, divpadsmito un septiņpadsmito daļu.

10. Izteikt 6.⁴ panta pirmo daļu šādā redakcijā:

“(1) Apliekamo ienākumu palielina par procentu maksājumiem (arī diskonta veidā), kas pārsniedz procentu maksājumu summu, kura aprēķināta, parādu saistībai piemērojot 1,57 reizes palielinātu taksācijas periodā iekšzemes nefinanšu uzņēmumiem izsniegto kredītu gada vidējo svērto procentu likmi. Iekšzemes nefinanšu uzņēmumiem izsniegto kredītu gada vidējo svērto procentu likmi, kas aprēķināta, izmantojot monetāro finanšu iestāžu statistikas rādītājus, savā interneta mājaslapā viena mēneša laikā pēc taksācijas perioda beigām publicē Latvijas Banka. Saimnieciskās darbības izdevumos iekļautā procentu maksājumu summa nedrīkst pārsniegt faktiski aprēķināto procentu maksājumu summu.”

11. Papildināt likumu ar 6.⁶ pantu šādā redakcijā:

“6.⁶ pants. Izdevumi pētniecībai un attīstībai

(1) Nodokļa maksātājs ir tiesīgs samazināt ar uzņēmumu ienākuma nodokli apliekamo ienākumu, izdevumu summai piemērojot palielinošu koeficientu 3, par šādiem izdevumiem:

- 1) par zinātniskā personāla vai zinātnes tehniskā personāla definīcijai atbilstoša darbinieka izmaksām, kas tieši attiecināmas uz pētniecības un attīstības izstrādes darbu;
- 2) par atlīdzības summu par pētniecības pakalpojumiem, kas sniegti zinātniskajai institūcijai, kura reģistrēta Izglītības un zinātnes ministrijas Zinātnisko institūciju reģistrā, un tai pielīdzināmām zinātniskajām institūcijām, kas ir Eiropas Savienības dalībvalsts vai tādas Eiropas Ekonomikas zonas valsts rezidents, ar kuru Latvija ir noslēgusi konvenciju par nodokļu dubultās uzlikšanas un nodokļu nemaksāšanas novēršanu, ja šī konvencija ir stājusies spēkā un ja pētniecības pakalpojumi ir tieši saistīti ar nodokļa maksātāja veikto pētniecības un attīstības darbu;
- 3) par atlīdzības summu akreditētām sertificēšanas, testēšanas un kalibrēšanas institūcijām par testēšanas, sertificēšanas un kalibrēšanas pakalpojumiem, kas nepieciešami jauna produkta vai tehnoloģijas izstrādei un sniegti nacionālajā akreditācijas institūcijā vai tai pielīdzināmā institūcijā, kas ir Eiropas Savienības dalībvalsts vai tādas Eiropas Ekonomikas zonas valsts rezidents, ar kuru Latvija ir noslēgusi konvenciju par nodokļu dubultās uzlikšanas un nodokļu nemaksāšanas novēršanu, ja šī konvencija ir stājusies spēkā.

(2) Šā panta pirmā daļa ir piemērojama tiem pētniecības un attīstības darbiem, kuriem ir nodokļa maksātāja paša izstrādāta projekta dokumentācija. Pētniecības un attīstības darbības atbilstības, novērtēšanas, piemērošanas un uzskaites kārtību un prasības projekta dokumentācijai nosaka Ministru kabinets.

(3) Ja nodokļa maksātājs šā panta pirmajā daļā noteiktās attīstības izmaksas kapitalizē, tad ar uzņēmumu ienākuma nodokli apliekamo ienākumu samazina atbilstoši periodam, kāds noteikts finanšu grāmatvedībā.

(4) Šā panta pirmajā daļā noteikto nodokļa atvieglojumu nodokļa maksātājs nav tiesīgs piemērot, ja pētniecības un attīstības darba rezultātā radītais intelektuālais īpašums tiek atsavināts triju taksācijas periodu laikā, skaitot no taksācijas perioda, kurā izdevumos ir iekļauti pēdējie izdevumi attiecībā uz šā intelektuālā īpašuma radīšanu.

(5) Ja šā panta ceturtajā daļā minētā intelektuālā īpašuma izveidošanas izmaksām ir piemērots šā panta pirmajā daļā noteiktais nodokļa atvieglojums, tad nodokļa maksātājs likumā “Par nodokļiem un nodevām” noteiktajā kārtībā veic uzņēmumu ienākuma nodokļa deklarācijas (turpmāk — deklarācija) precizēšanu, izslēdzot nodokļa atvieglojuma piemērošanai veiktās apliekamā ienākuma korekcijas. Savukārt atlikušo izdevumu vērtības summu, par kuru tika palielināti izdevumi saskaņā ar šā panta pirmo daļu un par kuru nodokļa maksātājam nav tiesību precizēt attiecīgo taksācijas periodu deklarācijas, iekļauj apliekamajā ienākumā tajā taksācijas periodā, kurā intelektuālais īpašums ir atsavināts.”

12. 9. pantā:

papildināt pantu ar 1.⁴ daļu šādā redakcijā:

“(1⁴) Ja debitors ir nerezidents, kas atbilst šā panta pirmās daļas 3. punktā minētajam nosacījumam, tad debitora parādam tiek piemērota šā panta 1.² daļa.”;

papildināt pantu ar piekto daļu šādā redakcijā:

“(5) Šā panta pirmās daļas 1. punkts nav piemērojams attiecībā uz:

- 1) neatgūto zaudētā parāda pievienotās vērtības nodokļa summu, par kuru nav samazināta valsts budžetā maksājamā pievienotās vērtības nodokļa summa saskaņā ar normatīvajiem aktiem, kas regulē pievienotās vērtības nodokļa piemērošanu;
- 2) neatgūto aizdevuma summu, par kuru tika aprēķināti procentu maksājumi.”

13. 12. pantā:

izslēgt visā pantā vārdus un skaitli “šā likuma 14.¹ pantā noteikto”;

papildināt pantu ar septīto, astoto, devīto un desmito daļu šādā redakcijā:

“(7) Uzņēmumu grupa sastāv no galvenā uzņēmuma un visiem galvenā uzņēmuma apakšuzņēmumiem.

(8) Galvenais uzņēmums — uzņēmumu grupas dalībnieks — ir juridiskā vai fiziskā persona, kas ir Latvijas Republikas vai tādas valsts rezidents, ar kuru Latvijai ir noslēgta konvencija vai līgums par nodokļu dubultās uzlikšanas un nodokļu nemaksāšanas novēršanu, vai citas Eiropas Ekonomikas zonas valsts rezidents, kurš, pamatojoties uz spēkā esošo konvenciju par nodokļu dubultās uzlikšanas novēršanu, netiek atzīts arī par citas valsts (kas nav Eiropas Ekonomikas zonas valsts) rezidentu.

(9) Galvenā uzņēmuma apakšuzņēmums — uzņēmumu grupas dalībnieks — ir iekšzemes uzņēmums vai uzņēmums — tādas valsts rezidents, ar kuru Latvijai ir noslēgta konvencija vai līgums par nodokļu dubultās uzlikšanas un nodokļu nemaksāšanas novēršanu, vai citas Eiropas Ekonomikas zonas valsts rezidents, kurš, pamatojoties uz spēkā esošo konvenciju par nodokļu dubultās uzlikšanas novēršanu, netiek atzīts arī par citas valsts (kas nav Eiropas Ekonomikas zonas valsts) rezidentu, no kura vismaz 90 procenti pieder:

- 1) galvenajam uzņēmumam;
- 2) vienam galvenā uzņēmuma apakšuzņēmumam vai vairākiem šādiem apakšuzņēmumiem;
- 3) galvenajam uzņēmumam un vienam tā apakšuzņēmumam vai vairākiem šādiem apakšuzņēmumiem kopā jebkādās kombinācijās.

(10) Piemērojot šā panta devīto daļu, tiek uzskatīts, ka 90 procenti no uzņēmuma pieder vienam uzņēmumu grupas dalībniekam vai vairākiem šādiem dalībniekiem, ja tiek izpildīti šīs daļas 1. vai 2. punkta noteikumi:

- 1) gadījumos, kad visas uzņēmuma akcijas vai kapitāla daļas dod to īpašniekiem vienādas tiesības un priekšrocības, ja vienam uzņēmumu grupas dalībniekam vai vairākiem šādiem dalībniekiem pieder vismaz 90 procenti no šā uzņēmuma akcijām vai kapitāla daļām;
- 2) gadījumos, kad visas uzņēmuma akcijas vai kapitāla daļas nedod to īpašniekiem vienādas tiesības un priekšrocības, ja vienlaicīgi tiek izpildīti abi šādi noteikumi:
 - a) vienam uzņēmumu grupas dalībniekam vai vairākiem šādiem dalībniekiem pieder vismaz 90 procenti no visu šā uzņēmuma izlaisto akciju vai kapitāla daļu tirgus vērtības,
 - b) vienam uzņēmumu grupas dalībniekam vai vairākiem šādiem dalībniekiem ir vismaz 90 procenti no visām šā uzņēmuma akcionāru (daļu īpašnieku) balsīm, kuras var tikt saskaitītas katrā balsošanā.”

14. 13. pantā:

izslēgt pirmās daļas 2. punkta “b” apakšpunktu;

aizstāt pirmās daļas 3.¹ punktā vārdus “riteņkrēslos sēdošos invalīdus” ar vārdiem “riteņkrēslos sēdošās personas ar invaliditāti”;

papildināt pirmo daļu ar 7.¹ punktu šādā redakcijā:

“7¹) nodokļa maksātāji saskaņā ar šā likuma 6.² pantu veiktās reorganizācijas procesa ietvaros nodoto un saņemto pamatlīdzekļu taksācijas perioda nolietojuma kopsummu, kas aprēķināta saskaņā ar šo pantu, reizina ar koeficientu, kuru aprēķina, mēnešu skaitu taksācijas periodā dalot ar divpadsmit;”;

izteikt pirmās daļas 8.² punktu šādā redakcijā:

“8²) ja vieglā automobiļa atlikusī vērtība pamatlīdzekļa uzlabošanas, atjaunošanas vai rekonstrukcijas darbu rezultātā ir palielināta un pārsniedz 50 000 *euro* (bez pievienotās vērtības nodokļa), tad minētajam pamatlīdzeklim taksācijas periodā, kurā tā uzskaites vērtība pārsniedz 50 000 *euro* (bez pievienotās vērtības nodokļa), un turpmākajos taksācijas periodos šā likuma 13. panta pirmo daļu nepiemēro, bet piemēro šā likuma normas par reprezentatīvu vieglo automobili;”;

izslēgt pirmās daļas 9. un 10. punktu;

papildināt 1.² daļu ar 9. punktu šādā redakcijā:

“9) pamatlīdzekļiem, kas iegādāti vai izveidoti taksācijas periodā, kas sākas 2014. gadā, un turpmākajos taksācijas periodos, līdz taksācijas periodam, kas sākas 2020. gadā, — 1,5;”;

izslēgt 1.⁵ un 4.¹ daļu.

15. 14. pantā:

izteikt 1.⁴ daļas trešo teikumu šādā redakcijā:

“Segto zaudējumu summu un informāciju par zaudējumu pārņēmēju uzrāda deklarācijā.”;

izslēgt sesto, septīto un devīto daļu;

izslēgt piecpadsmitajā daļā vārdus “sestā un”.

16. Izslēgt 14.¹ pantu.

17. Papildināt 16. pantu ar ceturto un piekto daļu šādā redakcijā:

“(4) Ja šā panta pirmajā daļā minētais ienākums gūts ar viena vai vairāku finanšu starpnieku starpniecību, tad nodokļa nomaksu ārvalstīs var apliecināt ar dokumentiem, kuri apstiprina, ka nodokļi no publiskās apgrozības ienākuma ārvalstī ir nomaksāti, un kurus attiecīgajam finanšu starpniekam izsniegusi nodokļu iekasēšanas institūcija Eiropas Savienības dalībvalstī vai valstī, ar kuru Latvija ir noslēgusi konvenciju par nodokļu dubultās uzlikšanas un nodokļu nemaksāšanas novēršanu vai līgumu par informācijas apmaiņu attiecībā uz nodokļiem, ievērojot nosacījumu, ka minētajos dokumentos ir identificēti attiecīgie vērtspapīri, kuru patiesais labuma guvējs ir Latvijas nodokļa maksātājs. Šajā gadījumā Latvijas nodokļa maksātājs kopā ar ārvalsts nodokļu iekasēšanas institūcijas finanšu starpniekam izsniegtajiem dokumentiem iesniedz Valsts ieņēmumu dienestam rakstveida iesniegumu, kurā apliecina nodokļa nomaksu ārvalstī un apstiprina, ka ir gatavs segt likumos paredzēto soda un nokavējuma naudu, ja informācijas apmaiņas ceļā tiks noskaidrots, ka nodoklis ārvalstī nav ticis samaksāts.

(5) Šā panta pirmo daļu attiecībā uz ienākumu, kas gūts ar viena vai vairāku finanšu starpnieku starpniecību, ir tiesības piemērot arī, pamatojoties uz dokumentiem, kurus izsniedzis ārvalsts finanšu starpnieks, kas ir Eiropas Savienības dalībvalsts vai valsts, ar kuru Latvija ir noslēgusi konvenciju par nodokļu dubultās uzlikšanas un nodokļu nemaksāšanas novēršanu vai līgumu par informācijas apmaiņu attiecībā uz nodokļiem, ja šī konvencija vai līgums ir stājies spēkā, un kuri apstiprina nodokļa nomaksu ārvalstī no publiskās apgrozības vērtspapīru ienākuma, ievērojot nosacījumu, ka tajos ir identificēti attiecīgie vērtspapīri, kuru patiesais labuma guvējs ir Latvijas nodokļa maksātājs. Šajā gadījumā Latvijas nodokļa maksātājs kopā ar finanšu starpnieka izsniegtajiem dokumentiem iesniedz Valsts ieņēmumu dienestam rakstveida iesniegumu, kurā apliecina nodokļa nomaksu ārvalstī un apstiprina, ka ir gatavs segt likumos paredzētās soda un nokavējuma naudas, ja informācijas apmaiņas ceļā tiks noskaidrots, ka nodoklis ārvalstī nav ticis samaksāts.”

18. Izteikt 17.² panta ceturtais daļas 1. punktu šādā redakcijā:

“1) nodokļa maksātājs atbalstāmo investīciju projekta ietvaros veicis sākotnējos ilgtermiņa ieguldījumus, kuru kopējā summa pārsniedz 10 miljonus *euro*;”

19. Izteikt 18. panta otro daļu šādā redakcijā:

“(2) Nodokļa maksātājs šajā pantā noteikto nodokļa atlaidi ir tiesīgs piemērot, ja lauksaimniecībā izmantojamās zemes platība ir deklarēta un apstiprināta vienotā platību maksājuma saņemšanai saskaņā ar normatīvajiem aktiem par valsts un Eiropas Savienības atbalsta piešķiršanu lauksaimniecībai tiešā atbalsta shēmas ietvaros vai tad ja nodokļa maksātājs vienlaikus ar deklarāciju ir iesniedzis Valsts ieņēmumu dienestam pašvaldības izsniegtu izziņu par zemes platību, kas faktiski tiek izmantota lauksaimniecības produkcijas ražošanai.”

20. Aizstāt 20.¹ panta ceturtajā daļā vārdus “ir nodokļa parādi par iepriekšējiem gadiem” ar vārdiem un skaitli “nodokļu parāda kopsumma pārsniedz 150 *euro*, izņemot nodokļu maksājumus, kuru maksāšanas termiņi ir pagarināti saskaņā ar likumu “Par nodokļiem un nodevām””.

21. 22. pantā:

papildināt pantu ar 2.¹ un 2.² daļu šādā redakcijā:

“(2¹) Ja saskaņā ar deklarāciju aprēķinātā uzņēmumu ienākuma nodokļa summa pirms pirmstaksācijas perioda zaudējumu segšanas neveidojas vai tā ir mazāka par 50 *euro*, tad nodokļa maksātājs deklarācijā norāda budžetā maksājamo nodokli 50 *euro* apmērā, kuru pārskaita budžetā šā panta otrajā daļā noteiktajā termiņā. Saskaņā ar šo daļu budžetā papildus iemaksājamā nodokļa summa nav uzskatāma par nodokļa pārmaksu.

(2²) Šā panta 2.¹ daļu nepiemēro, ja īstenojas viens no šādiem nosacījumiem:

- 1) taksācijas periodā uzņēmēj sabiedrība reģistrēta Uzņēmumu reģistrā;
- 2) taksācijas periodā ir pabeigts uzņēmēj sabiedrības likvidācijas process;
- 3) nodokļa maksātājs taksācijas periodā ir veicis iedzīvotāju ienākuma nodokļa vai valsts sociālās apdrošināšanas obligātās iemaksas par darbinieku.”;

papildināt astoto daļu pēc vārdiem “Lauksaimniecības pakalpojumu kooperatīvā sabiedrība” ar vārdiem “un mežsaimniecības pakalpojumu kooperatīvā sabiedrība, kas atbilst noteiktajiem atbilstības kritērijiem”;

papildināt pantu ar 8.¹ daļu šādā redakcijā:

“(8¹) Normatīvajos aktos noteiktajiem kritērijiem atbilstošas lauksaimniecības pakalpojumu kooperatīvās sabiedrības un mežsaimniecības pakalpojumu kooperatīvās sabiedrības biedri, pamatojoties uz minēto sabiedrību deklarāciju par sabiedrības biedriem ar nodokli apliekamo sadalīto pārpalikumu, iekļauj uz sevi attiecināto ar uzņēmumu ienākuma nodokli apliekamo ienākumu daļu savā deklarācijā, attiecīgi koriģējot apliekamo ienākumu.”;

papildināt desmito daļu ar otro teikumu šādā redakcijā:

“Ja personālsabiedrības taksācijas periods nesakrīt ar tās biedra taksācijas periodu, tad personālsabiedrības biedrs uz sevi attiecināmo personālsabiedrības ar uzņēmumu ienākuma nodokli apliekamo ienākumu vai zaudējumu daļu iekļauj tā taksācijas perioda deklarācijā, kurā beidzas personālsabiedrības taksācijas periods.”;

papildināt pantu ar divpadsmito un trīspadsmito daļu šādā redakcijā:

“(12) Nodokļu maksātājs — nerezidents pārskatu par nodokļa aprēķinu saskaņā ar šā likuma 3. panta 4.⁸ daļu Valsts ieņēmumu dienestam var iesniegt ne vēlāk kā 12 mēnešu laikā no darījuma brīža.

(13) Ministru kabinets nosaka kārtību, kādā Valsts ieņēmumu dienests saņem un izskata pārskatu par nodokļa aprēķinu un atmaksā nodokli, kā arī nosaka kopā ar pārskatu iesniedzamos dokumentus.”

22. 23. pantā:

izslēgt desmito daļu;

papildināt pantu ar trīspadsmito daļu šādā redakcijā:

“(13) Lauksaimniecības pakalpojumu kooperatīvās sabiedrības, kuras pretendē uz atbilstīgās lauksaimniecības pakalpojumu kooperatīvās sabiedrības statusu, kā arī mežsaimniecības kooperatīvās sabiedrības, kas pretendē uz atbilstīgās mežsaimniecības pakalpojumu kooperatīvās sabiedrības statusu, uzņēmumu ienākuma nodokļa avansa maksājumus var veikt labprātīgi.”

23. Aizstāt 24. panta pirmajā daļā vārdus “ceturtajā vai astotajā daļā” ar vārdiem un skaitli “ceturtajā, astotajā vai 8.² daļā”.

24. Papildināt 27. pantu ar 11. un 12. punktu šādā redakcijā:

- “11) šā likuma 3. panta 4.⁸ daļā minētā pārskata formu un iesniegšanas kārtību;
- 12) pētniecības un attīstības darbības atbilstības un novērtēšanas prasības, projekta dokumentācijas prasības, pētniecības un attīstības izdevumu uzskaites kārtību, kā arī atbilstības un novērtēšanas prasības.”

25. Pārejas noteikumos:

izteikt 99. punktu šādā redakcijā:

“99. Šā likuma 17.² panta normas piemērojamas atbalstāmo investīciju projektiem, par kuriem Ministru kabinets ir pieņēmis lēmumu līdz 2014. gada 30. jūnijam un kuri pabeigti līdz 2019. gada 30. jūnijam, ievērojot Komisijas 2008. gada 6. augusta regulu (EK) Nr.800/2008, kas atzīst noteiktas atbalsta kategorijas par saderīgām ar kopējo tirgu, piemērojot Līguma 87. un 88. pantu (vispārējā grupu atbrīvojuma regula). Šā likuma 17.² panta normas piemērojamas atbalstāmo investīciju projektiem, par kuriem Ministru kabinets ir pieņēmis lēmumu no 2014. gada 1. jūlija līdz 2020. gada 31. decembrim un kuri pabeigti līdz 2025. gada 31. decembrim, ievērojot valsts atbalsta normas, kas aizstāj Eiropas Komisijas 2008. gada 6. augusta regulu (EK) Nr.800/2008, kas atzīst noteiktas atbalsta kategorijas par saderīgām ar kopējo tirgu, piemērojot Līguma 87. un 88. pantu (vispārējā grupu atbrīvojuma regula).”;

papildināt pārejas noteikumus ar 112., 113., 114., 115., 116., 117., 118., 119., 120., 121., 122., 123. un 124. punktu šādā redakcijā:

“112. Grozījumi šā likuma 6. panta pirmās daļas 12. punktā un 20.¹ panta ceturtajā daļā ir piemērojami par taksācijas periodu, kas sākas 2013. gadā, un turpmākajos taksācijas periodos. Grozījumu šā likuma 20.¹ panta ceturtajā daļā var piemērot par taksācijas periodu, kas sākas 2013. gadā, ja tas ir labvēlīgs nodokļa maksātājam. Piemērojot minētos grozījumus periodā, kurā kā maksāšanas līdzeklis tiek izmantots lats, nodokļu parāda kopsumma nevar pārsniegt 100 latu.

113. Šā likuma 6. panta pirmās daļas 21. punkts, ceturtais daļas 17. punkts un 22. panta 8.¹ daļa ir piemērojama attiecīgās kooperatīvās sabiedrības pārpalikuma daļai, kura sadalīta par taksācijas periodu, kas sākas 2013. gadā, un turpmākajos taksācijas periodos.

114. Šā likuma 6. panta pirmās daļas 22. punkts un ceturtais daļas 18., 19. un 20. punkts, grozījums 6. panta septiņpadsmitajā daļā par tās izslēgšanu, 6.⁴ panta pirmajā daļā, 14.¹ pantā par tā izslēgšanu, 22. panta 2.¹ un 2.² daļa un grozījums 22. panta desmitajā daļā ir piemērojams, sākot ar taksācijas periodu, kas sākas 2014. gadā, un turpmākajos taksācijas periodos.

115. Šā likuma 6. panta pirmās daļas 23. un 24. punkts, ceturtais daļas 21. punkts un 6.⁶ pants ir piemērojams attiecībā uz darbaspēka izmaksām, kuras aprēķinātas par 2014. gada jūliju un turpmākajiem periodiem, kā arī pētniecības un attīstības līgumiem, kuri noslēgti ar zinātniskajām institūcijām vai akreditētu sertificēšanas, testēšanas un kalibrēšanas institūciju no 2014. gada 1. jūlija un turpmākajos periodos.

116. Grozījums šā likuma 6. panta ceturtais daļas 2. punktā par tā izslēgšanu un 14. panta devītajā daļā par tās izslēgšanu piemērojams, sākot ar taksācijas periodu, kas sākas 2017. gadā, un turpmākajos taksācijas periodos.

117. Grozījumi, kas izslēdz šā likuma 13. panta pirmās daļas 2. punkta “b” apakšpunktu, 9. un 10. punktu un 14. panta sesto un septīto daļu, ir piemērojami, sākot ar 2013. gada 1. janvāri.

118. Grozījums šā likuma 13. panta 4.¹ daļā par tās izslēgšanu stājas spēkā 2015. gada 1. janvārī.

119. Līdz 2012. gada 31. decembrim spēkā esošajā īpaši atbalstāmajā teritorijā nodokļa maksātājs, kas pamatlīdzekļa nolietojuma aprēķinam piemērojis šā likuma 13. panta pirmās daļas 9. punktā (redakcijā, kas bija spēkā uz 2012. gada 31. decembri) minēto koeficientu, turpina aprēķināt nolietojumu, nesamazinot pamatlīdzekļa atlikušo vērtību par summu, kas radusies, piemērojot pamatlīdzekļa vērtību palielinošo koeficientu, ja šo pamatlīdzekli turpina izmantot attiecīgajā teritorijā saimnieciskās darbības nodrošināšanai.

120. Nodokļa maksātājs, kas reģistrēts un darbojās līdz 2012. gada 31. decembrim spēkā esošajā īpaši atbalstāmajā teritorijā, šā likuma 14. panta pirmajā daļā minētos taksācijas perioda zaudējumus, kas radušies līdz 2004. gadam, var segt hronoloģiskā secībā no nākamo desmit taksācijas periodu apliekamā ienākuma. Ja saskaņā ar šo likumu izdarītās nodokļa maksātāja taksācijas perioda peļņas vai zaudējumu koriģēšanas rezultāts ir zaudējumi, kas radušies taksācijas periodā, kas sākas 2005. gadā, vai pēc tam, tos var segt hronoloģiskā secībā no nākamo taksācijas periodu apliekamā ienākuma.

121. Nodokļa maksātājs, kas reģistrēts un darbojas līdz 2012. gada 31. decembrim spēkā esošajā īpaši atbalstāmajā teritorijā, šā likuma 14. panta 1.¹ daļā minētos taksācijas periodu zaudējumus var segt hronoloģiskā secībā no nākamo sešu taksācijas periodu apliekamā ienākuma.

122. Pārejas noteikumu 120. un 121. punkta normas ir piemērojamas tikai attiecībā uz to taksācijas periodu zaudējumiem, kuru laikā attiecīgajai teritorijai bija īpaši atbalstāmās teritorijas statuss.

123. Grozījumi šā likuma 1. panta divdesmit sestajā daļā un 13. panta pirmās daļas 8.² punktā piemērojami, sākot ar taksācijas periodu, kas sākas 2014. gadā.

124. Sākot ar taksācijas periodu, kas sākas 2014. gadā, par reprezentatīviem vieglajiem automobiļiem nav uzskatāmi viegļie automobiļi, kuri taksācijas periodā, kas sākas 2007. gadā, un turpmākajos taksācijas periodos, tika atzīti par reprezentatīviem vieglajiem automobiļiem, bet kuru iegādes vērtība (bez pievienotās vērtības nodokļa) nepārsniedza 50 000 *euro*.”

26. Sadaļā “Informatīva atsauce uz Eiropas Savienības direktīvām”:

izslēgt 2. un 4. punktu;

papildināt sadaļu ar 9. punktu šādā redakcijā:

“9) Padomes 2011. gada 30. novembra direktīvas 2011/96/ES par kopējo sistēmu nodokļu uzlikšanai, ko piemēro mātesuzņēmumiem un meitasuzņēmumiem, kuri atrodas dažādās dalībvalstīs (pārstrādātā versija).”

Likums stājas spēkā 2014. gada 1. janvārī.

Likums Saeimā pieņemts 2013. gada 6. novembrī.

Valsts prezidents A. Bērziņš

Rīgā 2013. gada 27. novembrī

Publikācija “Latvijas Vēstnesī” 27.11.2013., Nr. 232.